Badische Landesbibliothek Karlsruhe

Digitale Sammlung der Badischen Landesbibliothek Karlsruhe

Romeo und Julie - Don Mus.Ms. 183

Benda, Georg

[S.l.], 1790 (1790c)

Dritter Aufzug

urn:nbn:de:bsz:31-73138

Visual Library

Largo.

Clarini
d' Amour.

Violini

Viola

Canto
1mo.

Canto
2do.

Alto

Tenore

Basso

Bassi

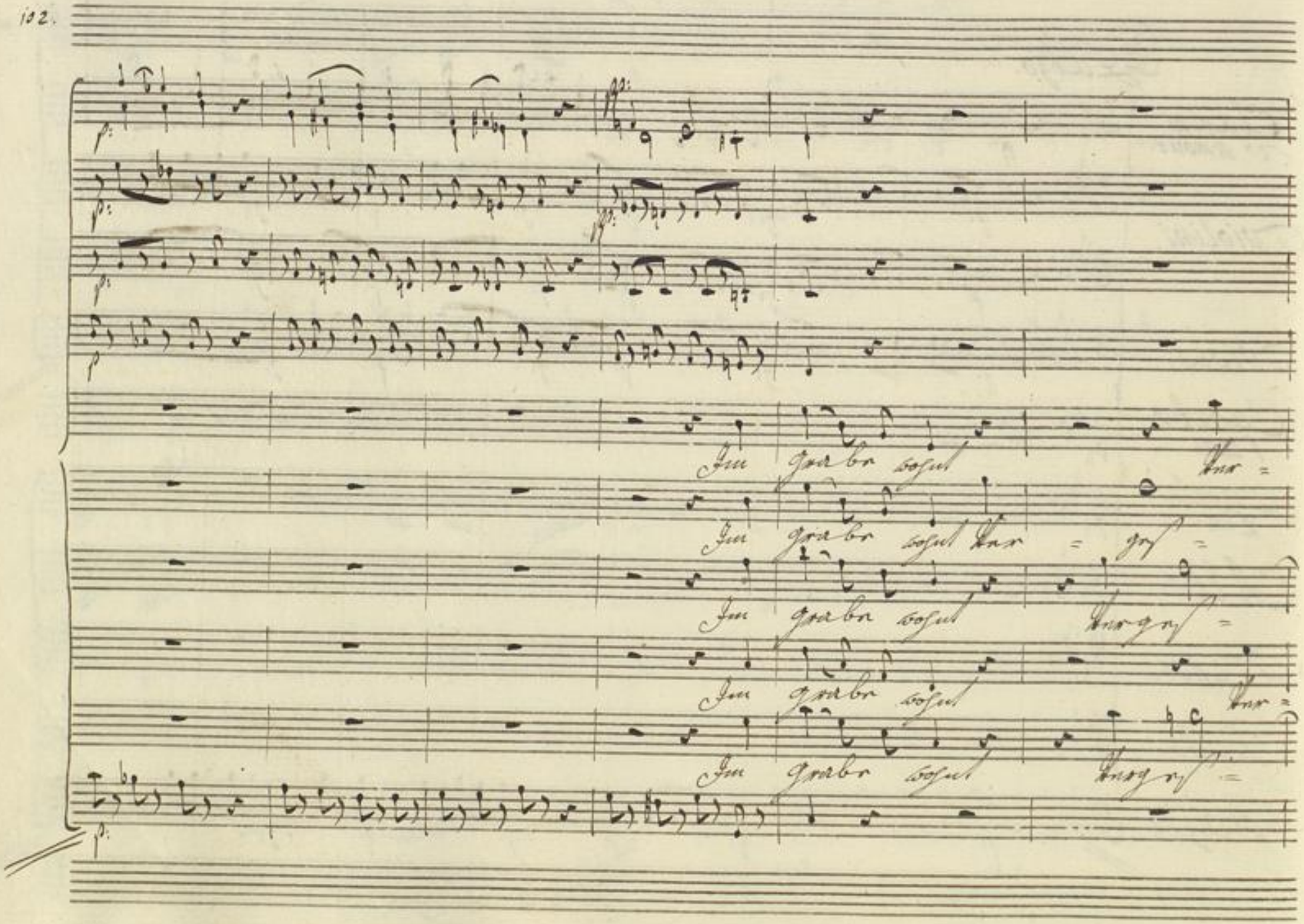

BLB Badische Landesbibliothek Karlsruhe

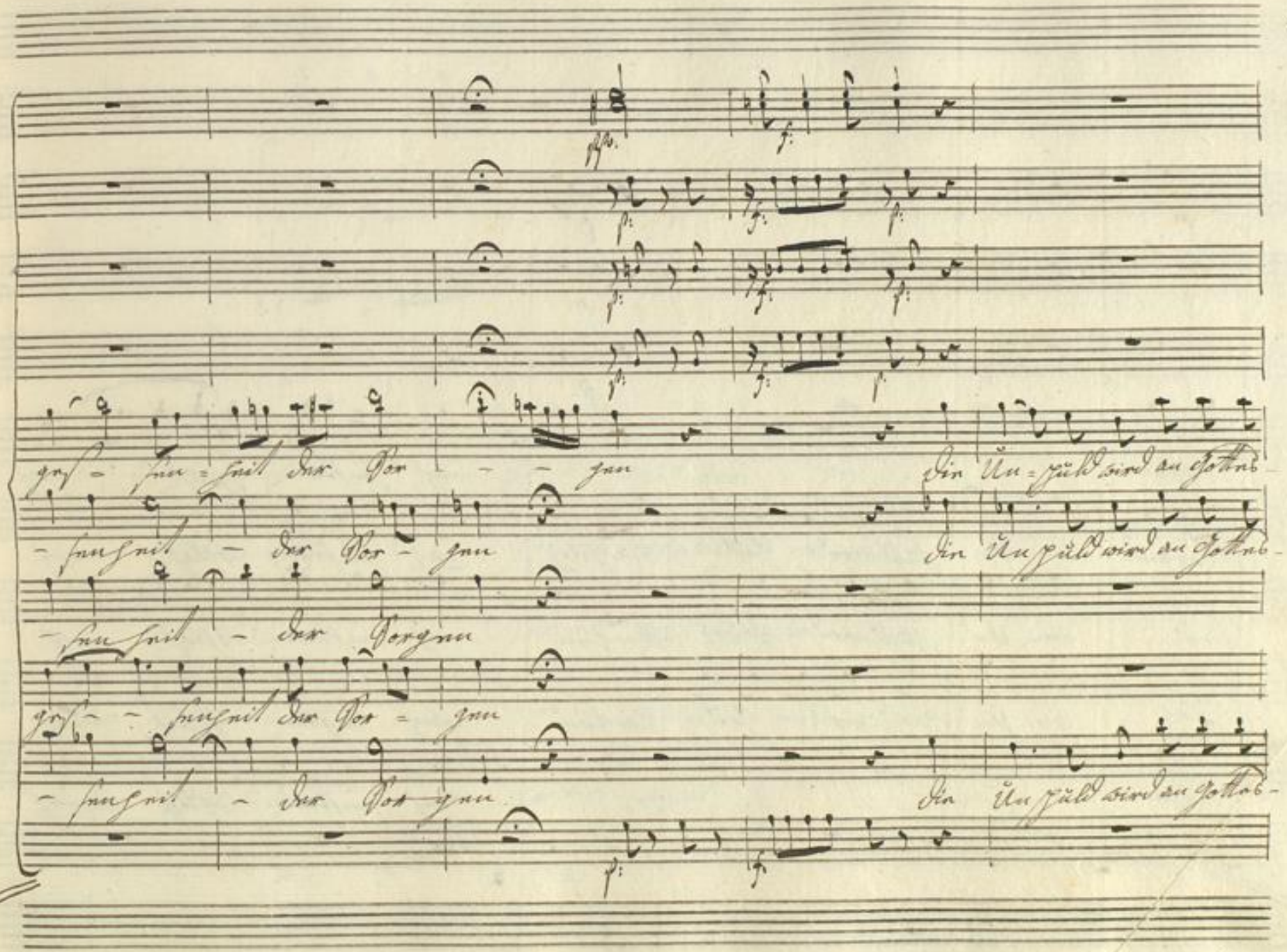
ges - sen - heit der Sor - - gen
Die Un - puld wird an Gottes -
- senheit - der Sor - gen
Die Un puld wird an Gottes -
- senheit - der Sorgen
ges - - senheit der Sor - gen
- senheit - der Sor gen
Die Un puld wird an Gottes -

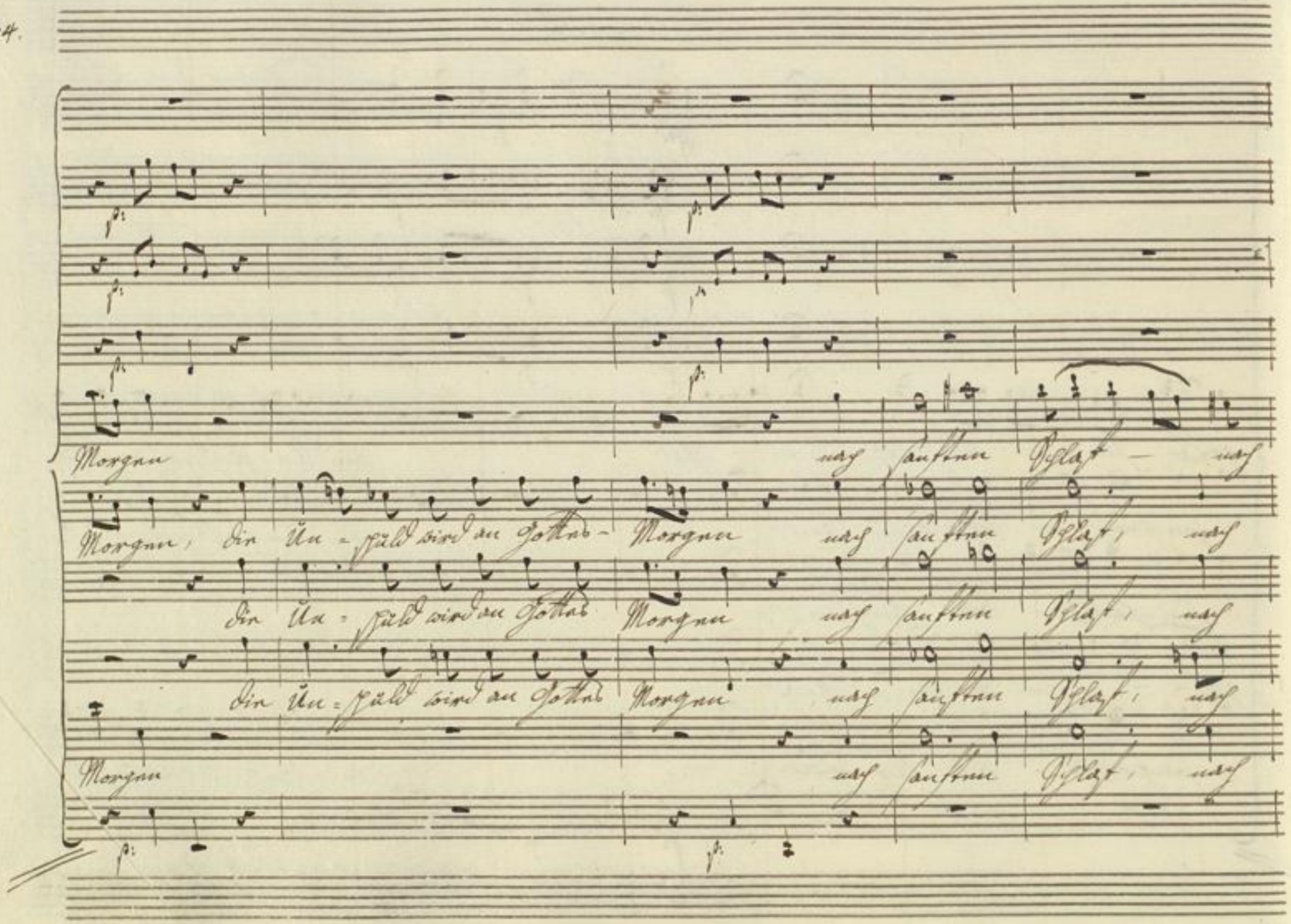
Morgen nach sanften Schlaf — nach
Morgen, die Un-spüld wird an Gottes- Morgen nach sanften Schlaf, nach
die Un-spüld wird an Gottes Morgen nach sanften Schlaf, nach
die Un-spüld wird an Gottes Morgen nach sanften Schlaf, nach
Morgen nach sanften Schlaf, nach

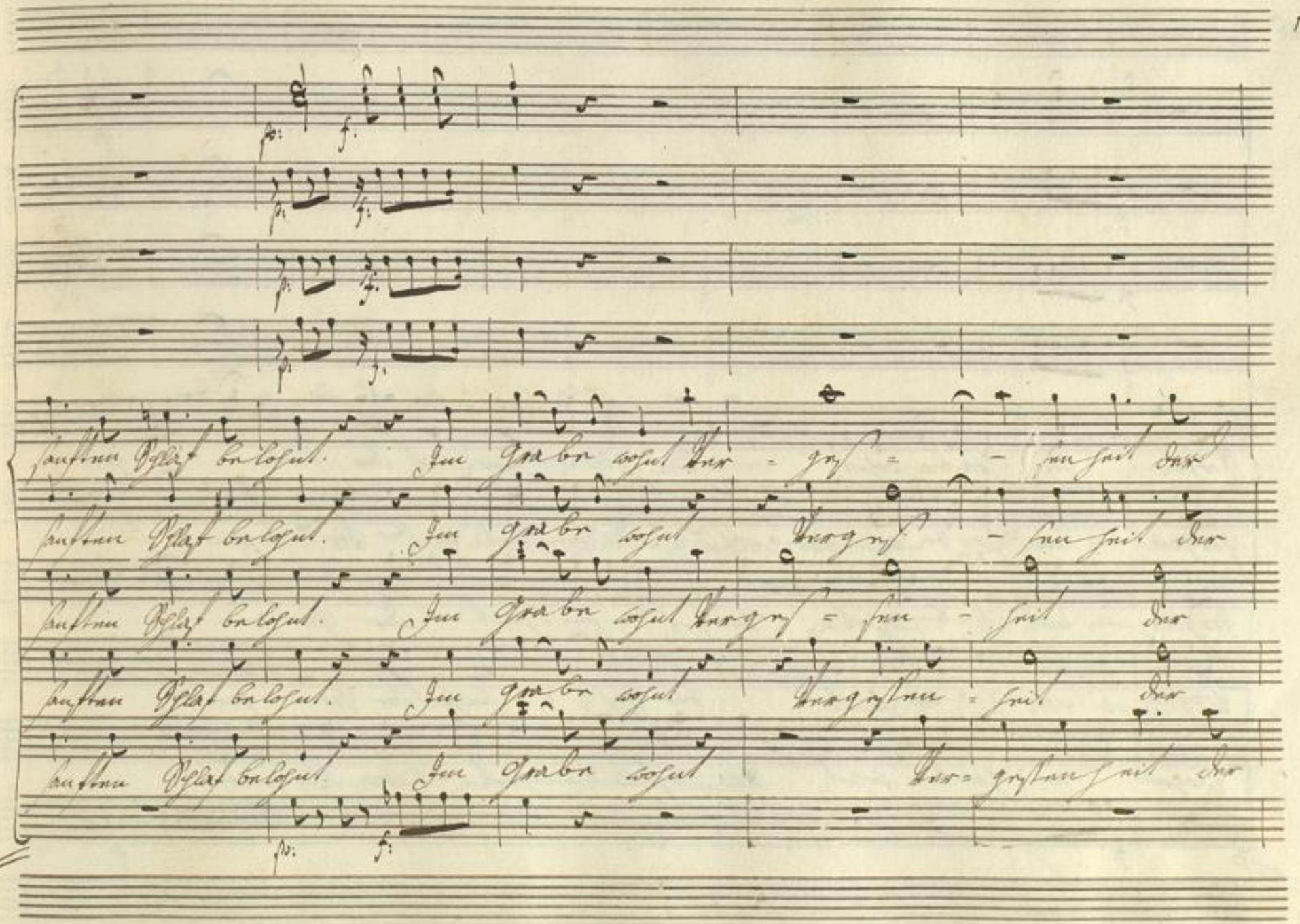
sanften Schlaf belohnt. Im Grabe wohnt Ver = ges = - sen heit der
sanften Schlaf belohnt. Im Grabe wohnt Vergess - sen heit der
sanften Schlaf belohnt. Im Grabe wohnt Vergess = sen - heit der
sanften Schlaf belohnt. Im Grabe wohnt Vergessen = heit der
sanften Schlaf belohnt. Im Grabe wohnt Ver = gessen heit der

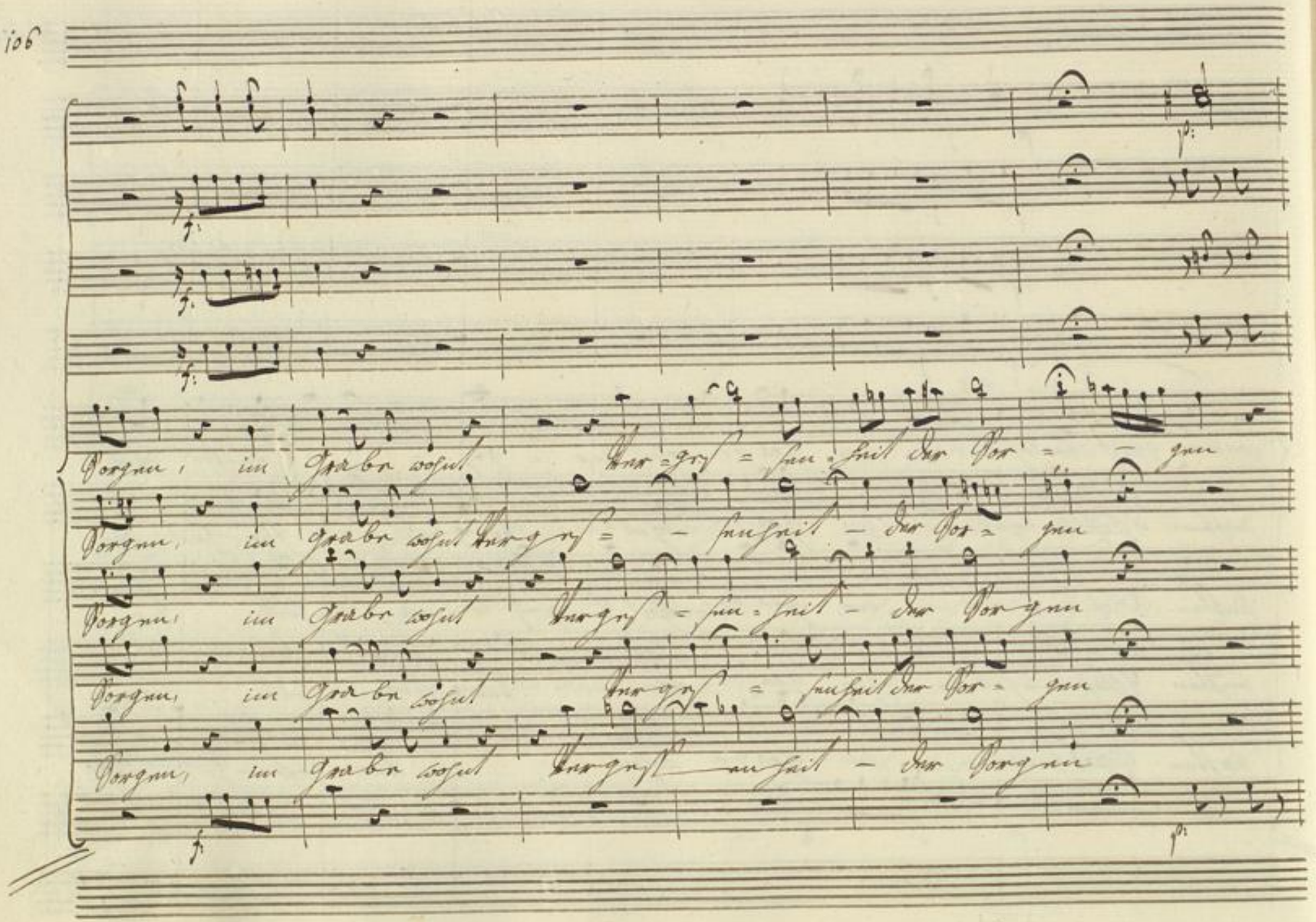
Sorgen, im Grabe wohnt Ver=ges=sen=heit der Sor=gen
Sorgen, im Grabe wohnt Verges=sen=heit der Sor=gen
Sorgen, im Grabe wohnt Verges=sen=heit der Sorgen
Sorgen, im Grabe wohnt Verges=sen=heit der Sor=gen
Sorgen, im Grabe wohnt Verges=sen=heit der Sorgen

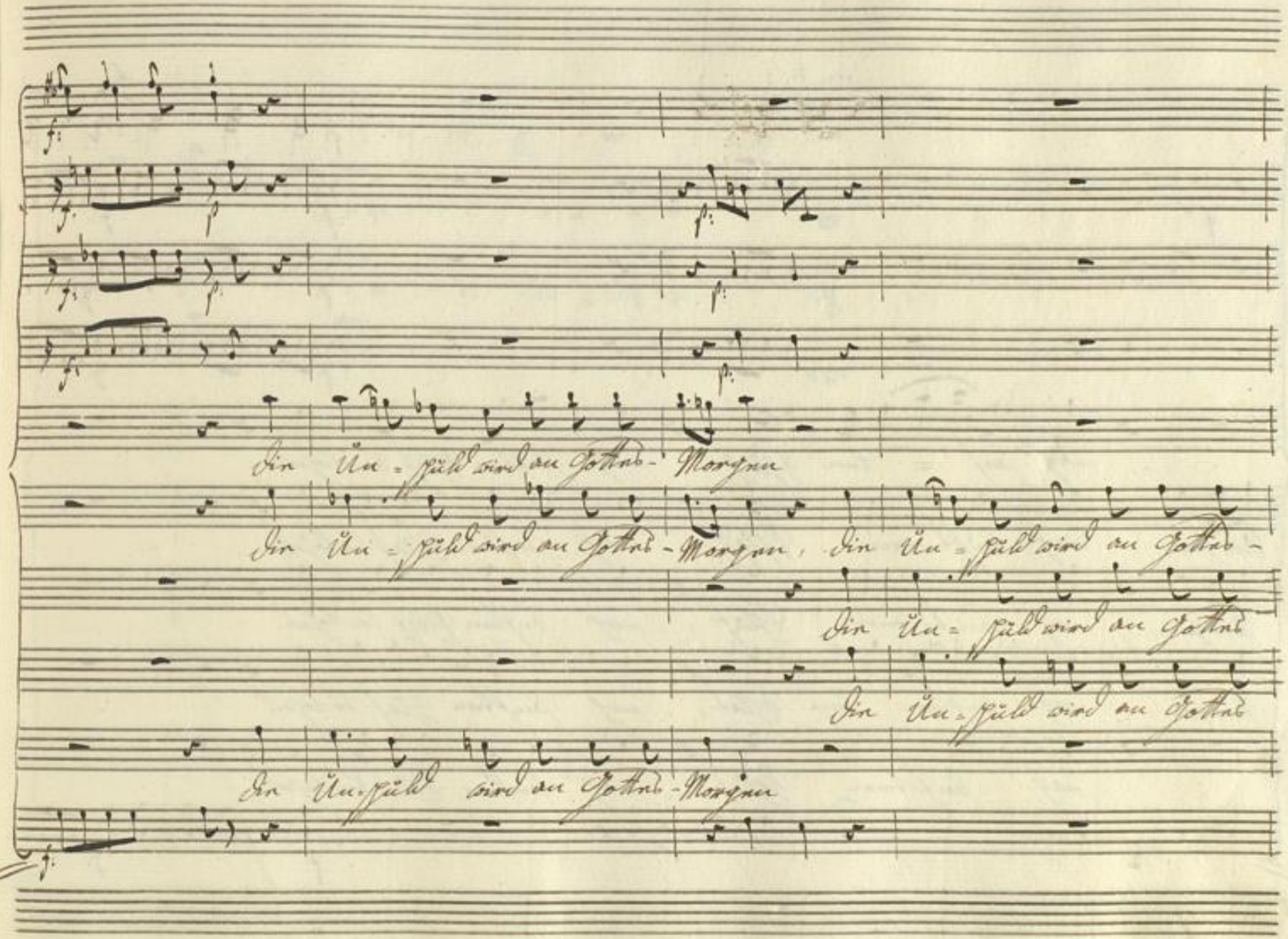
Die Un = huld wird an Gottes - Morgen
Die Un = huld wird an Gottes - Morgen, die Un = huld wird an Gottes -
Die Un = huld wird an Gottes
Die Un = huld wird an Gottes
Die Un = huld wird an Gottes - Morgen

nach sanf = ten Schlaf, nach sanften Schlaf belohnt.

Morgen nach sanft en Schlaf, nach sanften Schlaf belohnt.

Morgen nach sanf ten Schlaf, nach sanften Schlaf belohnt.

Morgen nach sanft ten Schlaf, nach sanften Schlaf belohnt.

nach sanften Schlaf, nach sanften Schlaf belohnt.

BLB Badische Landesbibliothek Karlsruhe

Badische Landesbibliothek
Karlsruhe

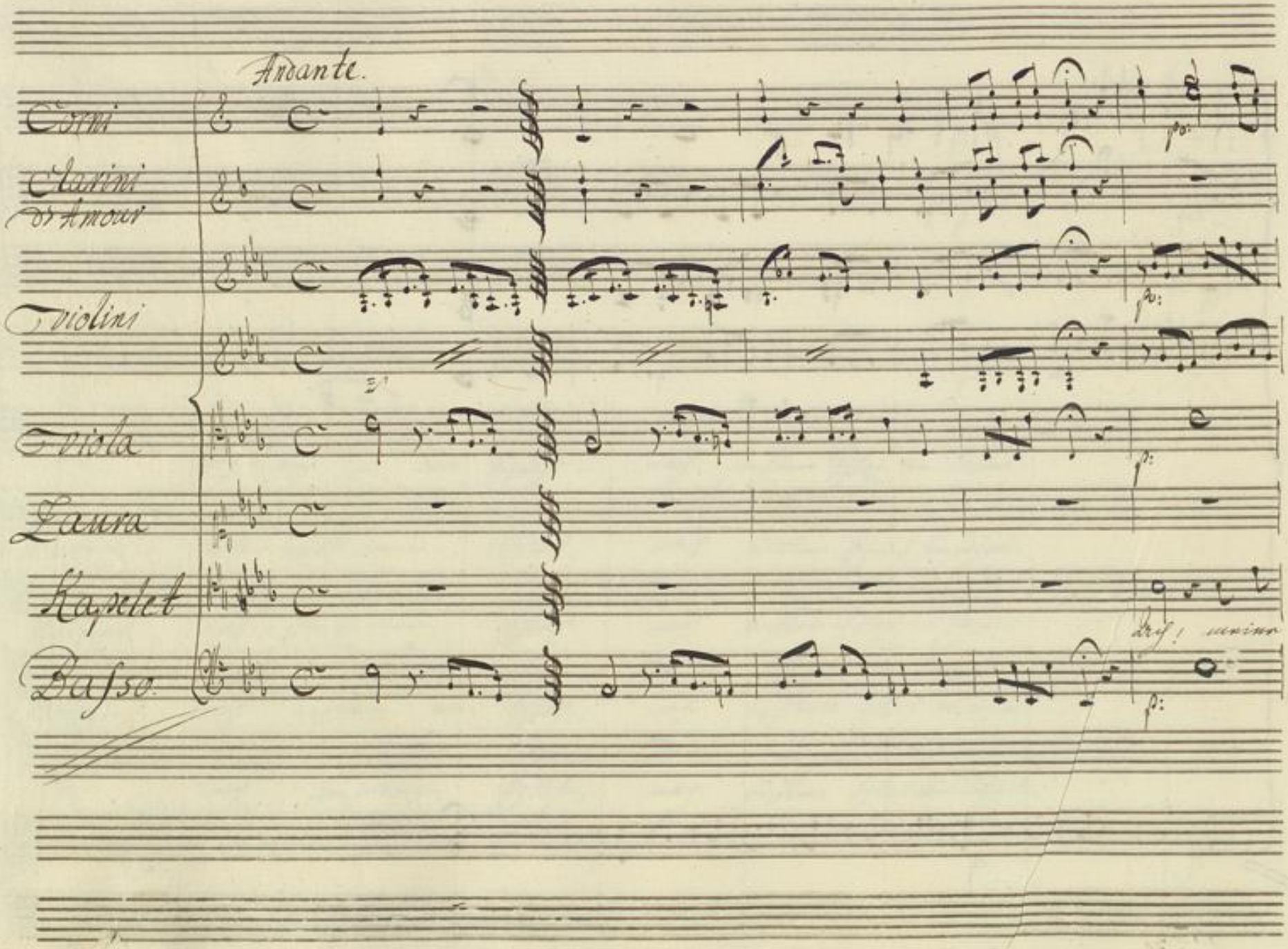

BLB Badische Landesbibliothek Karlsruhe

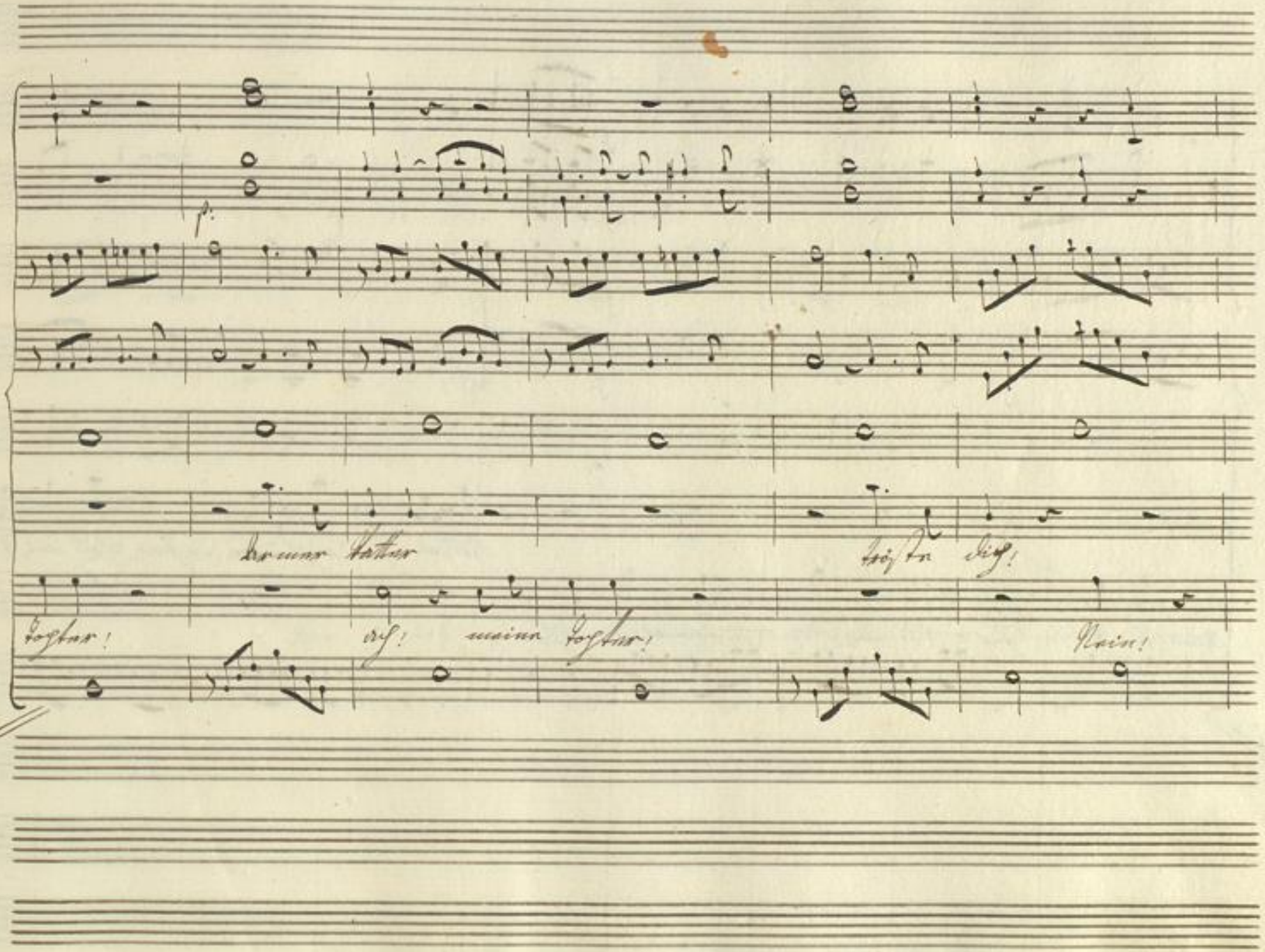

BLB Badische Landesbibliothek
Karlsruhe

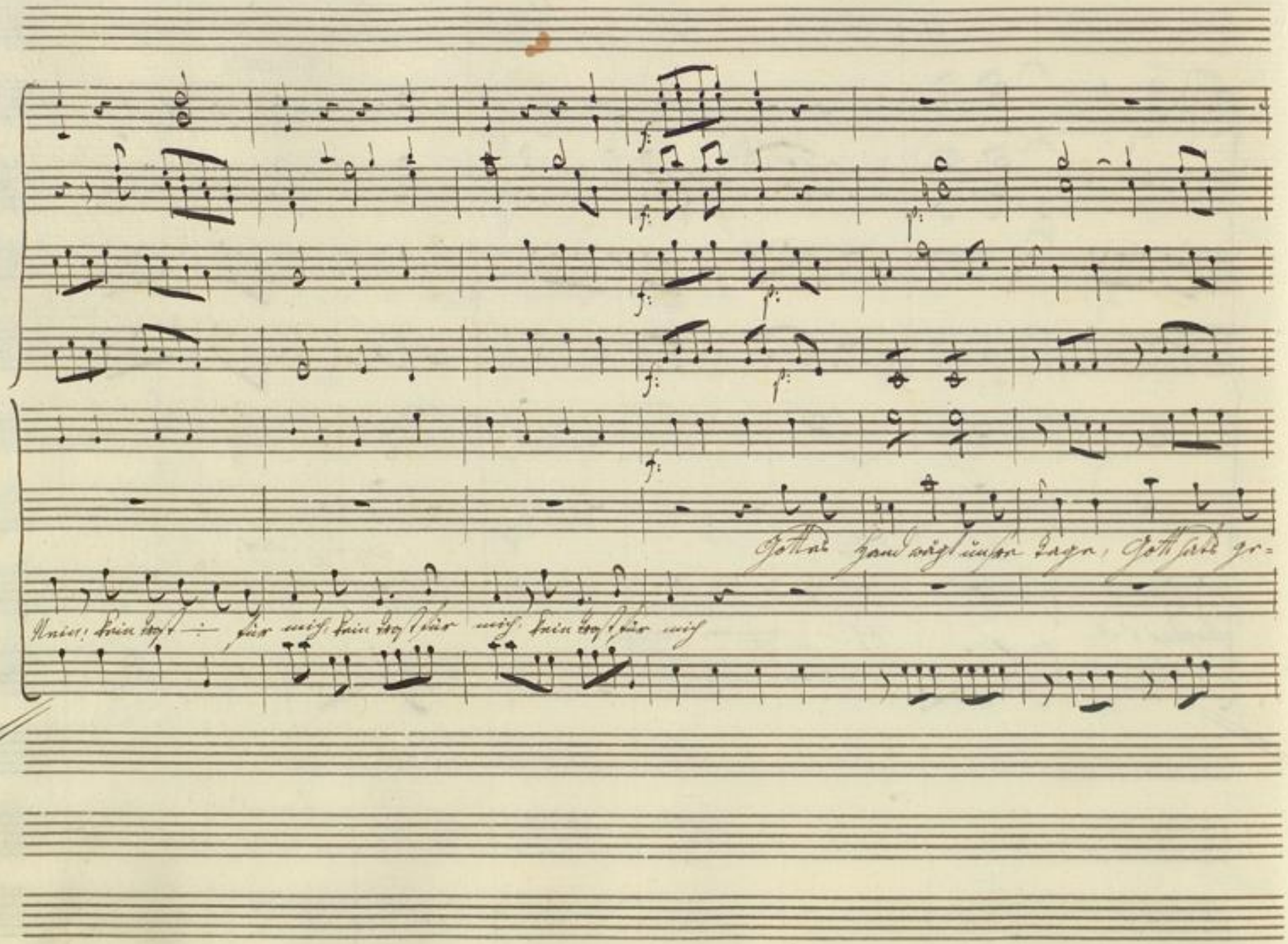
Gottes Hand wägt unsre Tage, Gott hats ge=
Nein! kein Trost ÷ für mich, kein Trost für mich, kein Trost für mich

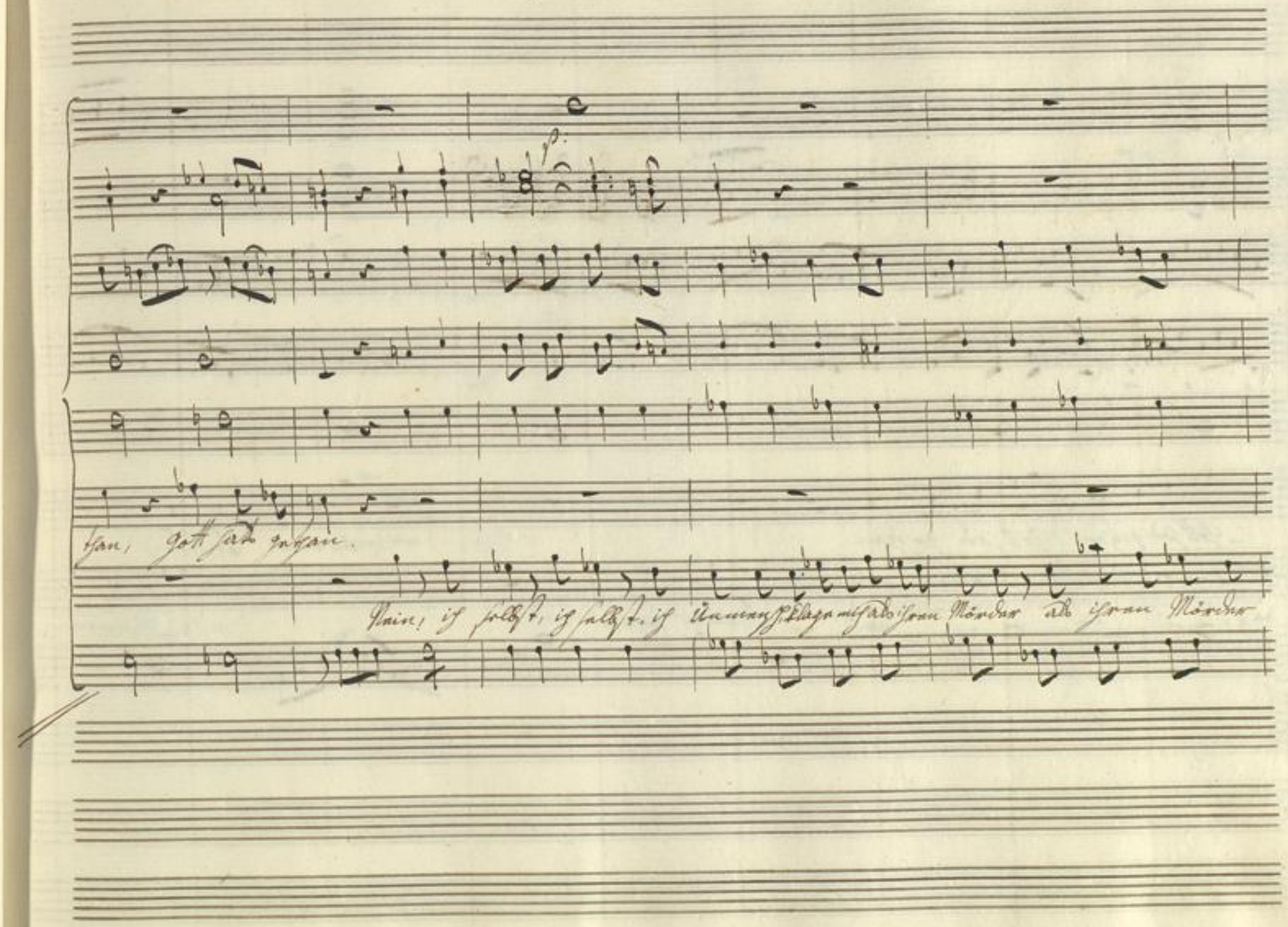
p:
than, Gott hats gethan.
Nein, ich selbst, ich selbst, ich Unmensch klage mich als ihren Mörder als ihren Mörder

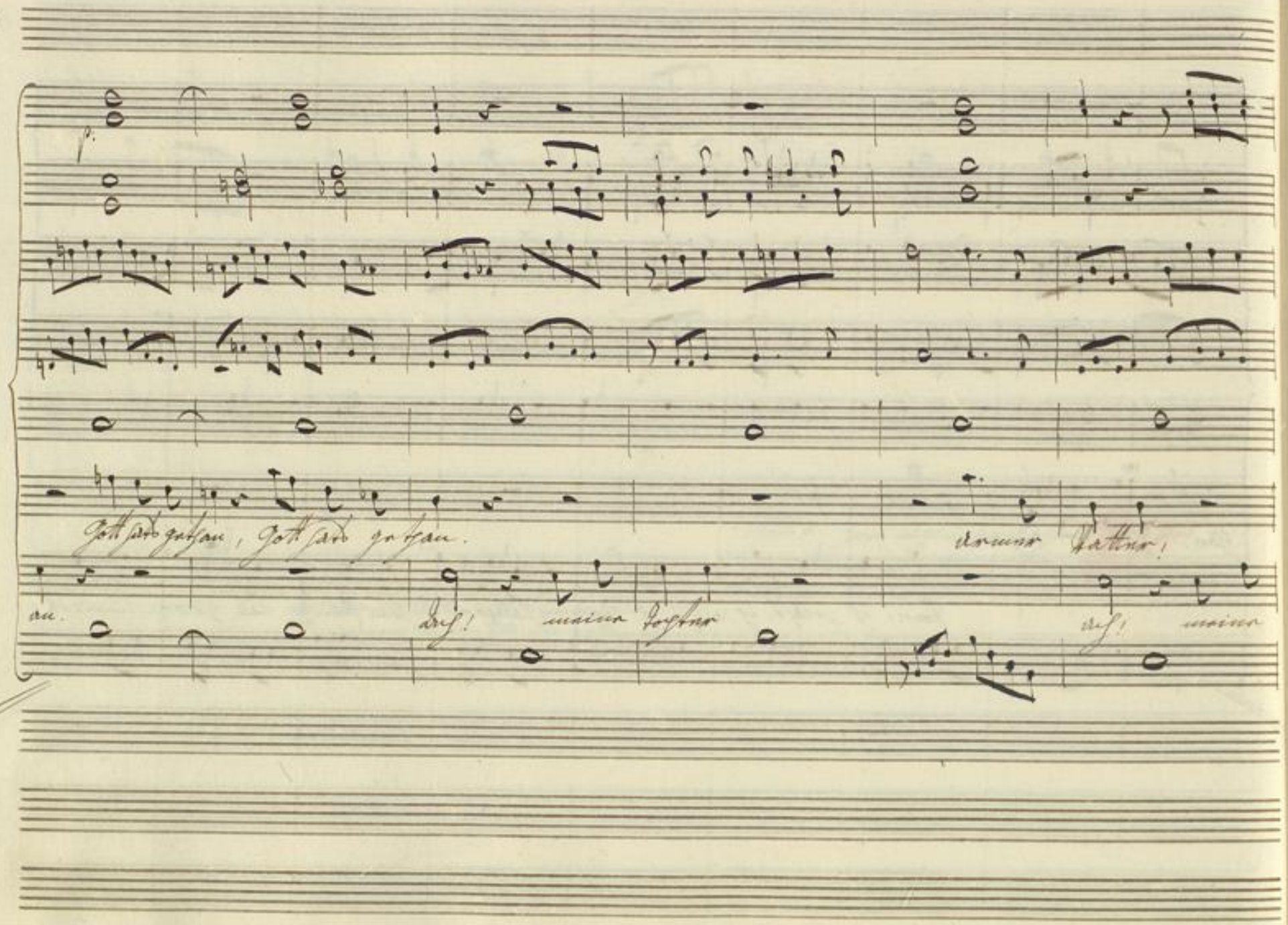
p.
Gott hats gethan, Gott hats gethan.
armer Vatter!
an.
Ach! meine Tochter
Ach! meine

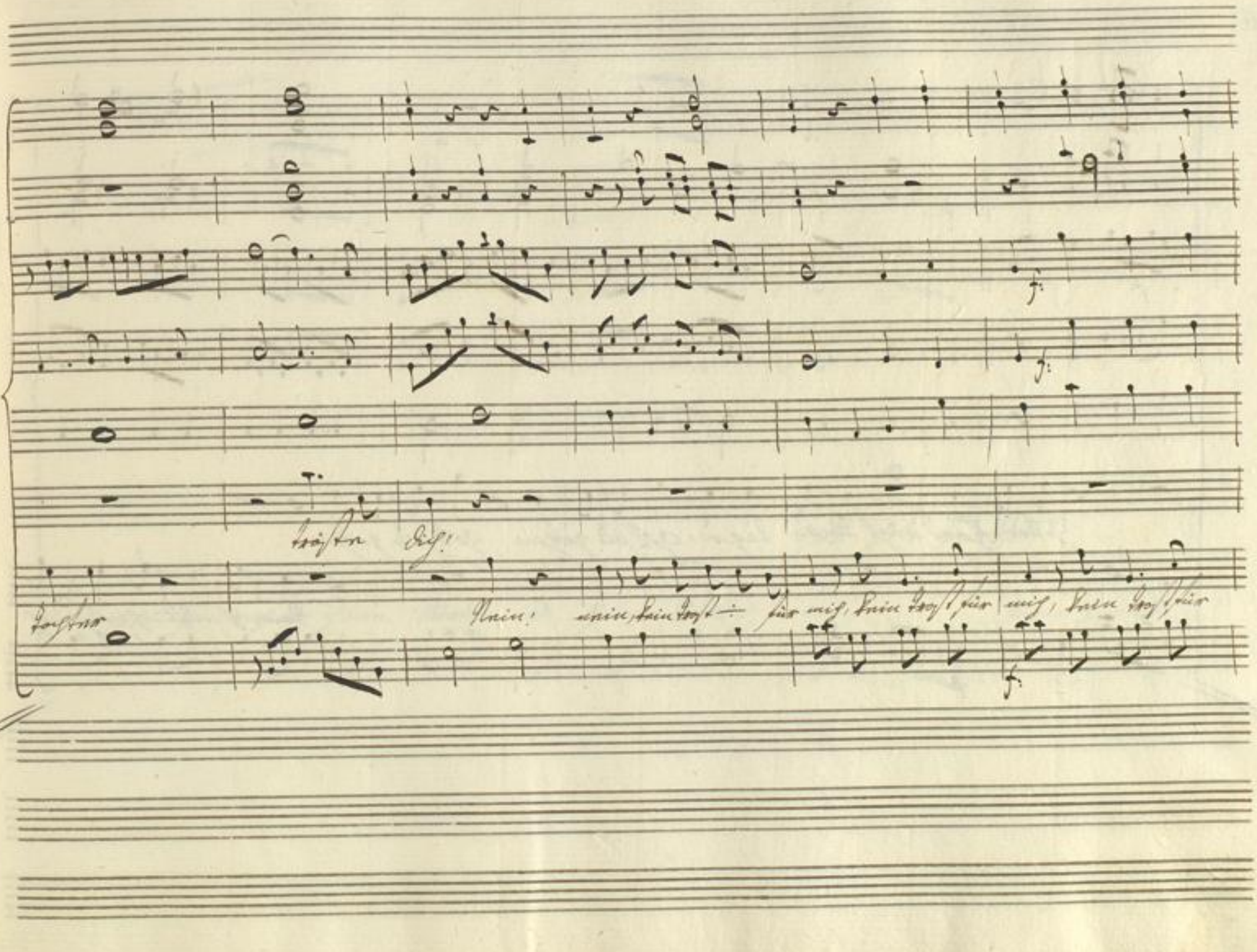
Tochter
tröste dich!
Nein! nein, kein Trost für mich, kein Trost für mich, kein Trost für

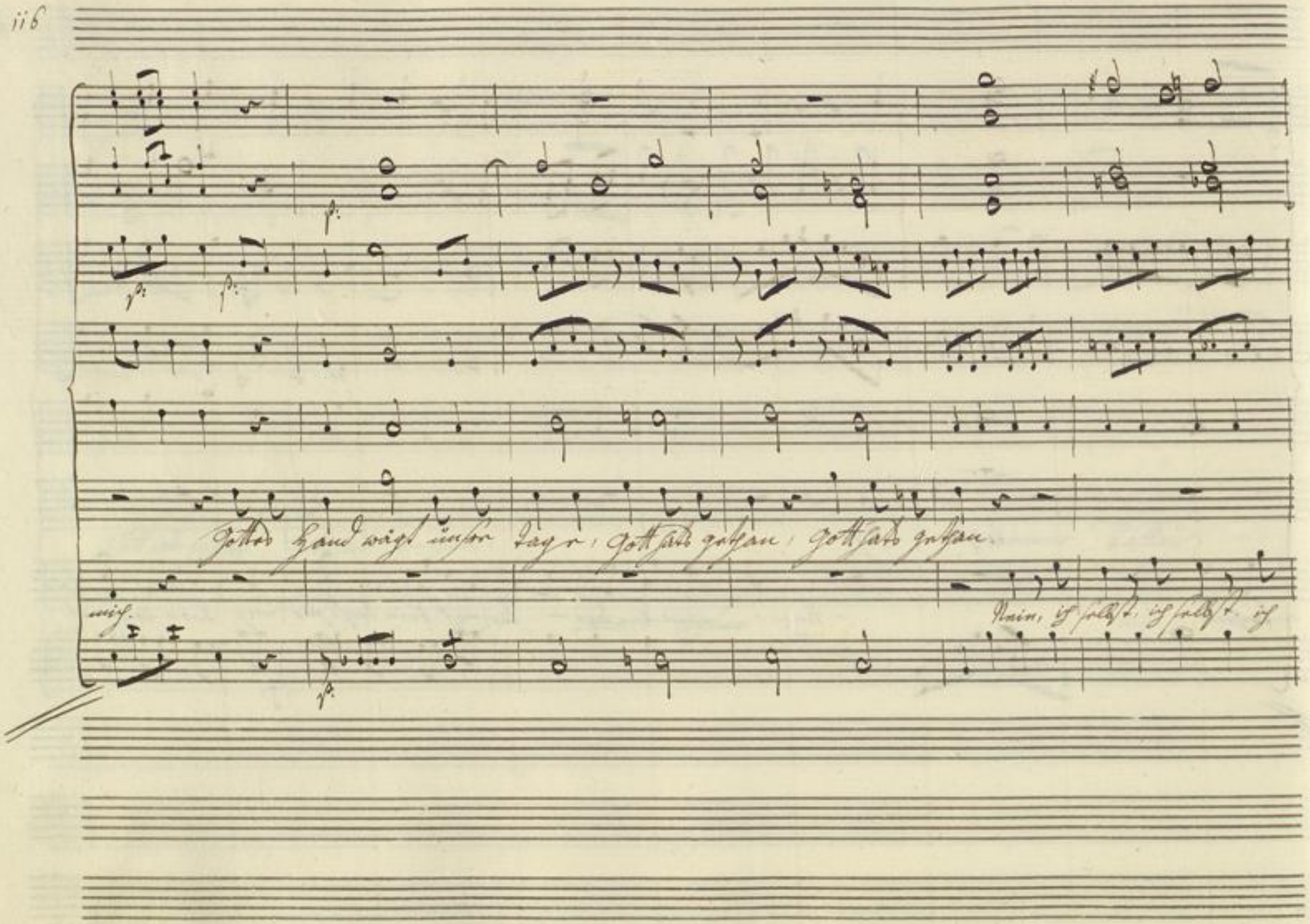
Gottes Hand wägt unsre Tage, Gott hats gethan, Gott hats gethan.
mich.
Nein, ich selbst, ich selbst, ich

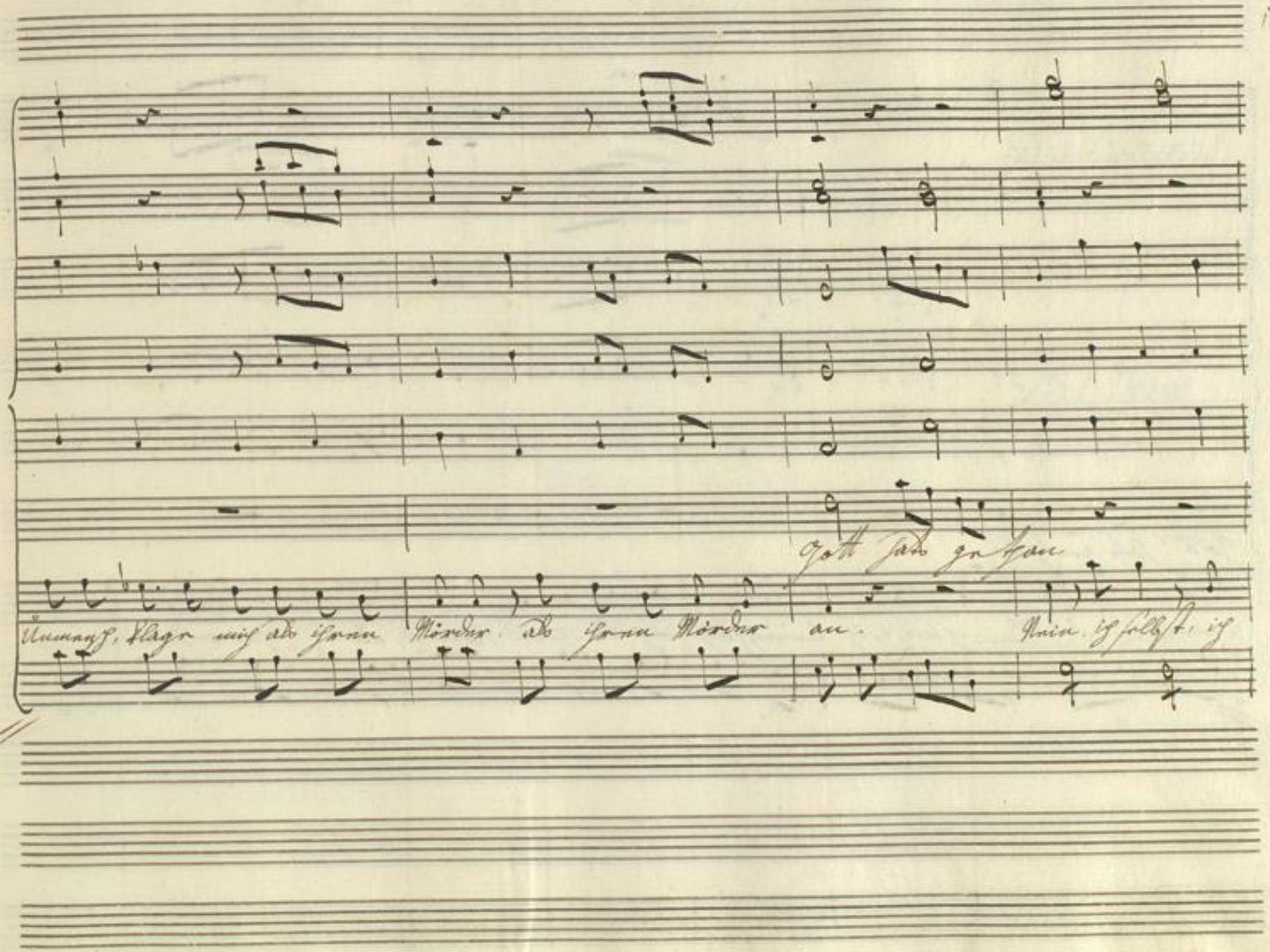

BLB Badische Landesbibliothek Karlsruhe

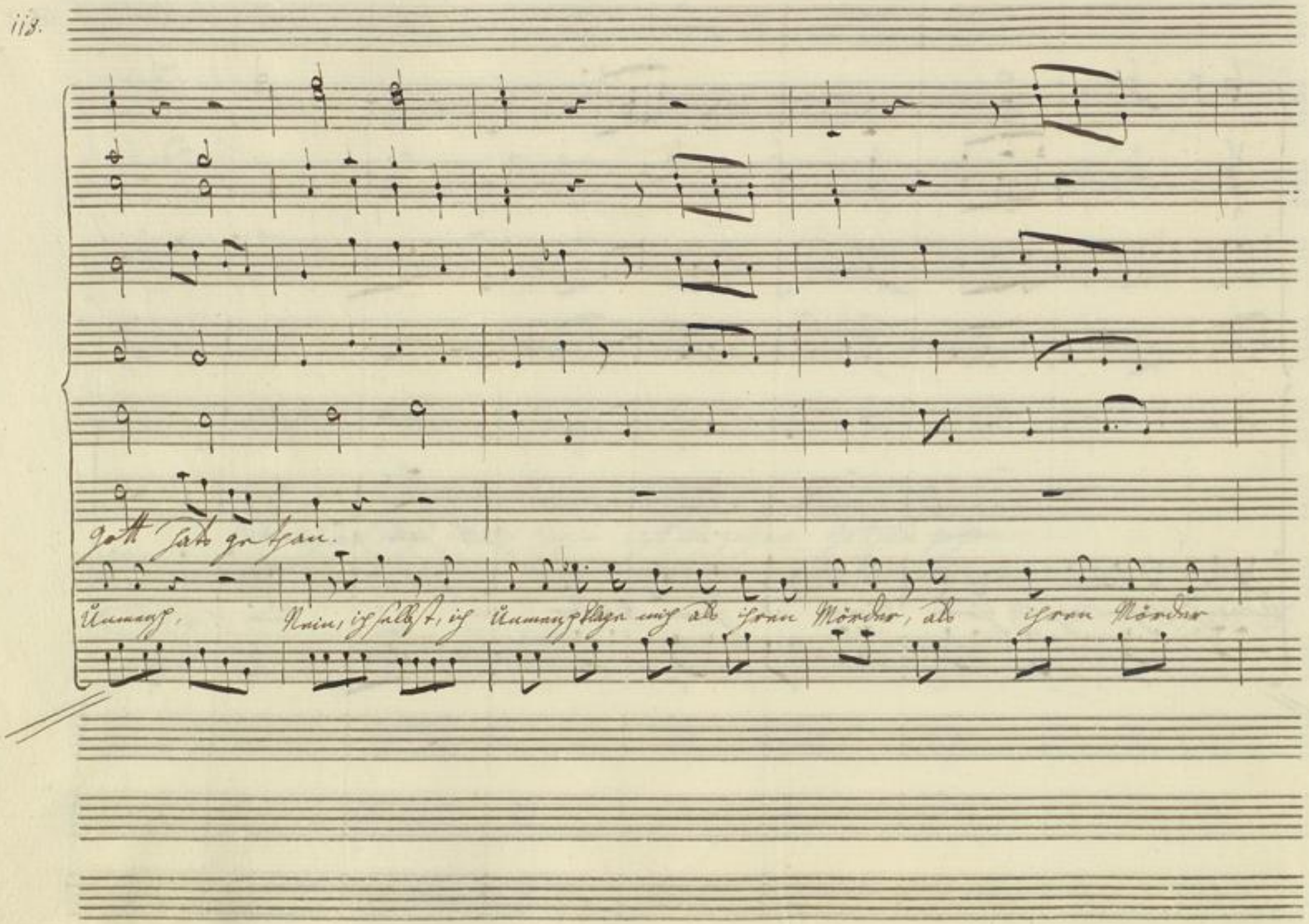
Gott hats gethan.
Unmensch, Nein, ich selbst, ich Unmensch klage mich als ihren Mörder, als ihren Mörder

Dal Segno

Dal Segno

Dal Segno

Badische Landesbibliothek
Karlsruhe

un poco Lento

Violini

Viola

Romeo

Basso

Solo

po:

O meine Julie!

ists möglich, ists

po:

möglich! find ich so dich wieder!

Ohne mich zum Todes thale gehn, mich

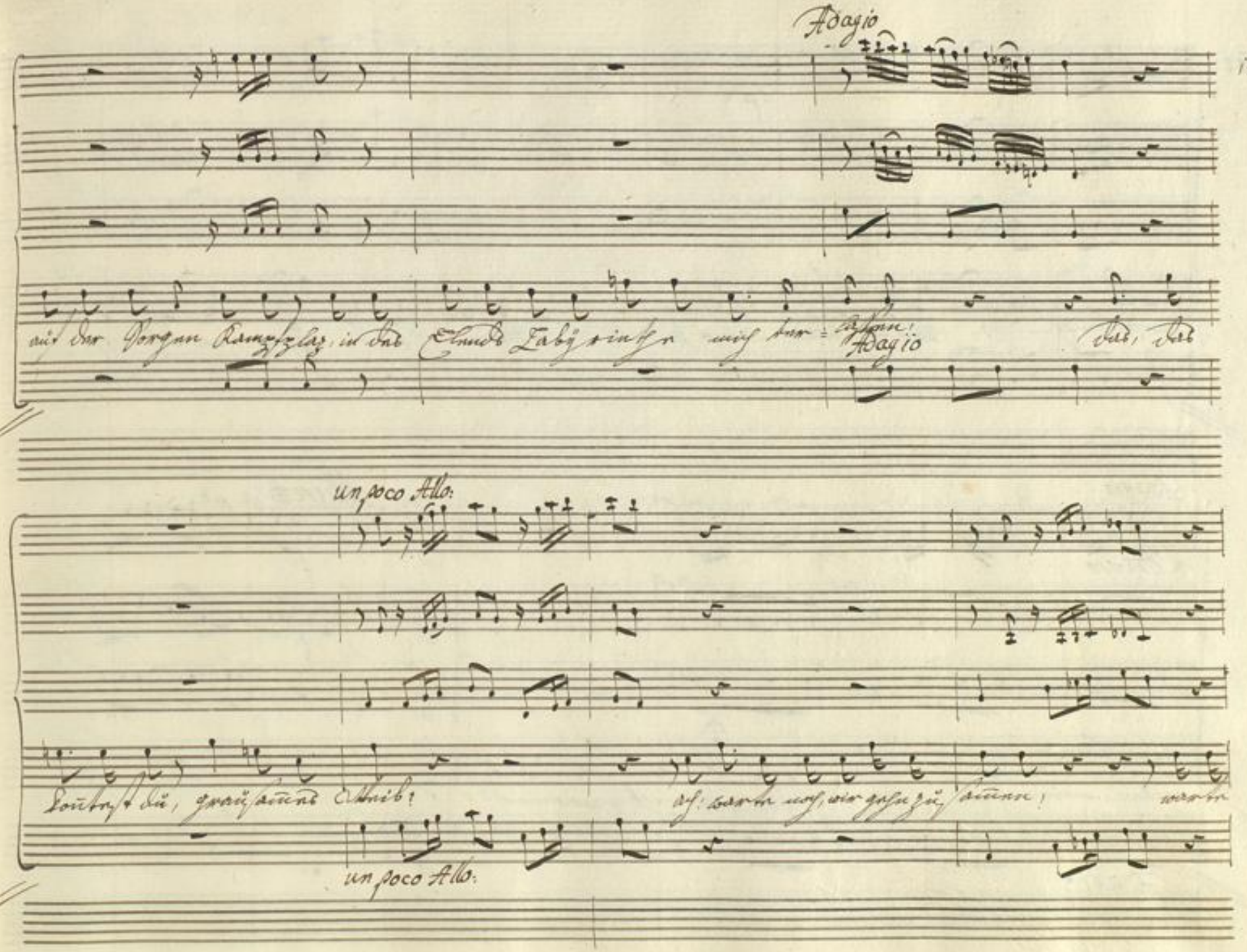
Adagio
auf der Sorgen Kampfplatz, in des Elends Labyrinthe mich ver=lassen!
Adagio
Das, das
un poco Allo:
Konntest du, grausames Weib!
ach! warte noch, wir gehn zusammen!
warte
un poco Allo:

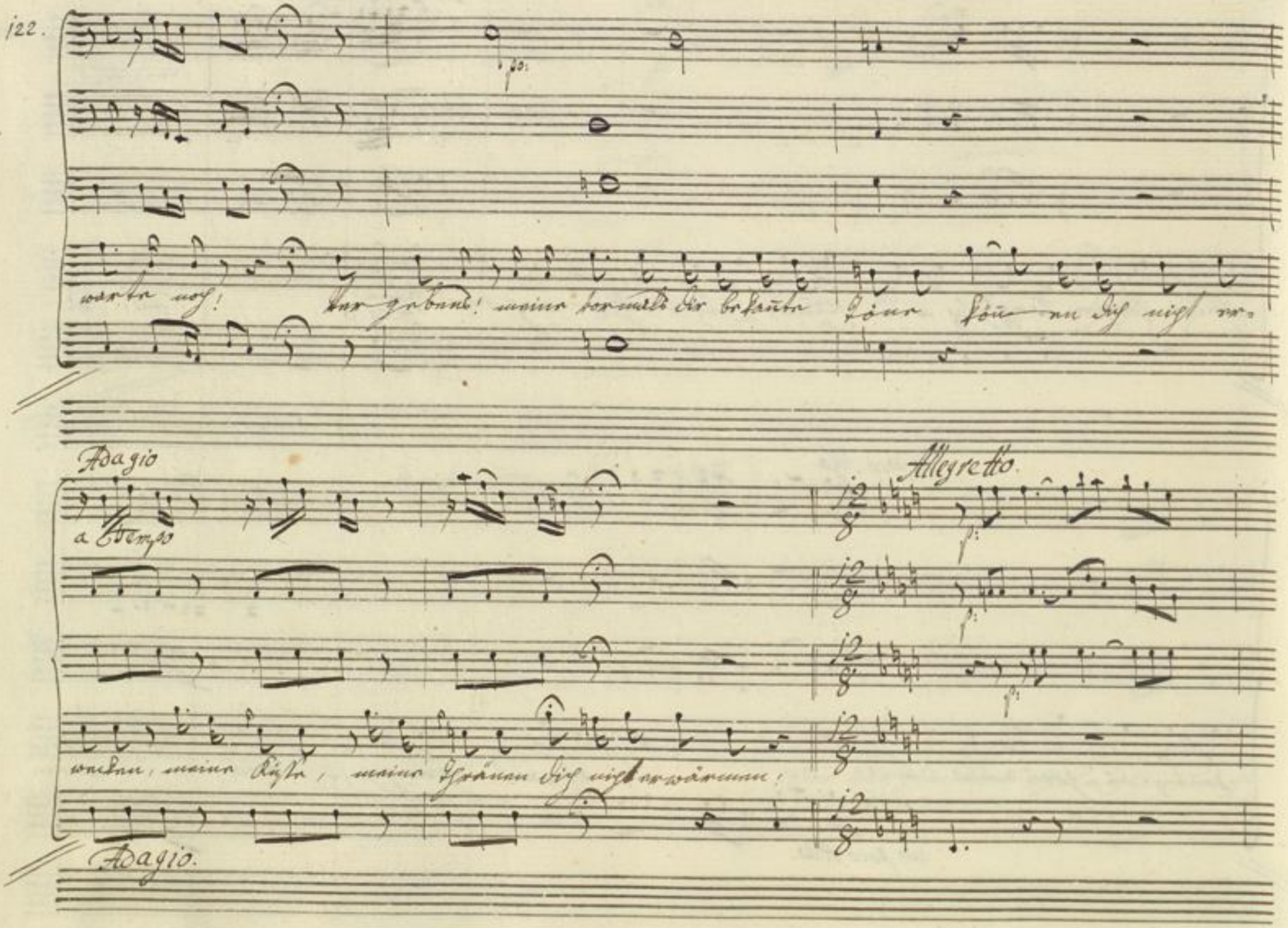
warte noch! Vergebens! meine vormals dir bekannte Töne können dich nicht er-
Adagio
a tempo
Allegretto
wecken, meine Küsse, meine Thränen dich nicht erwärmen!
Adagio.

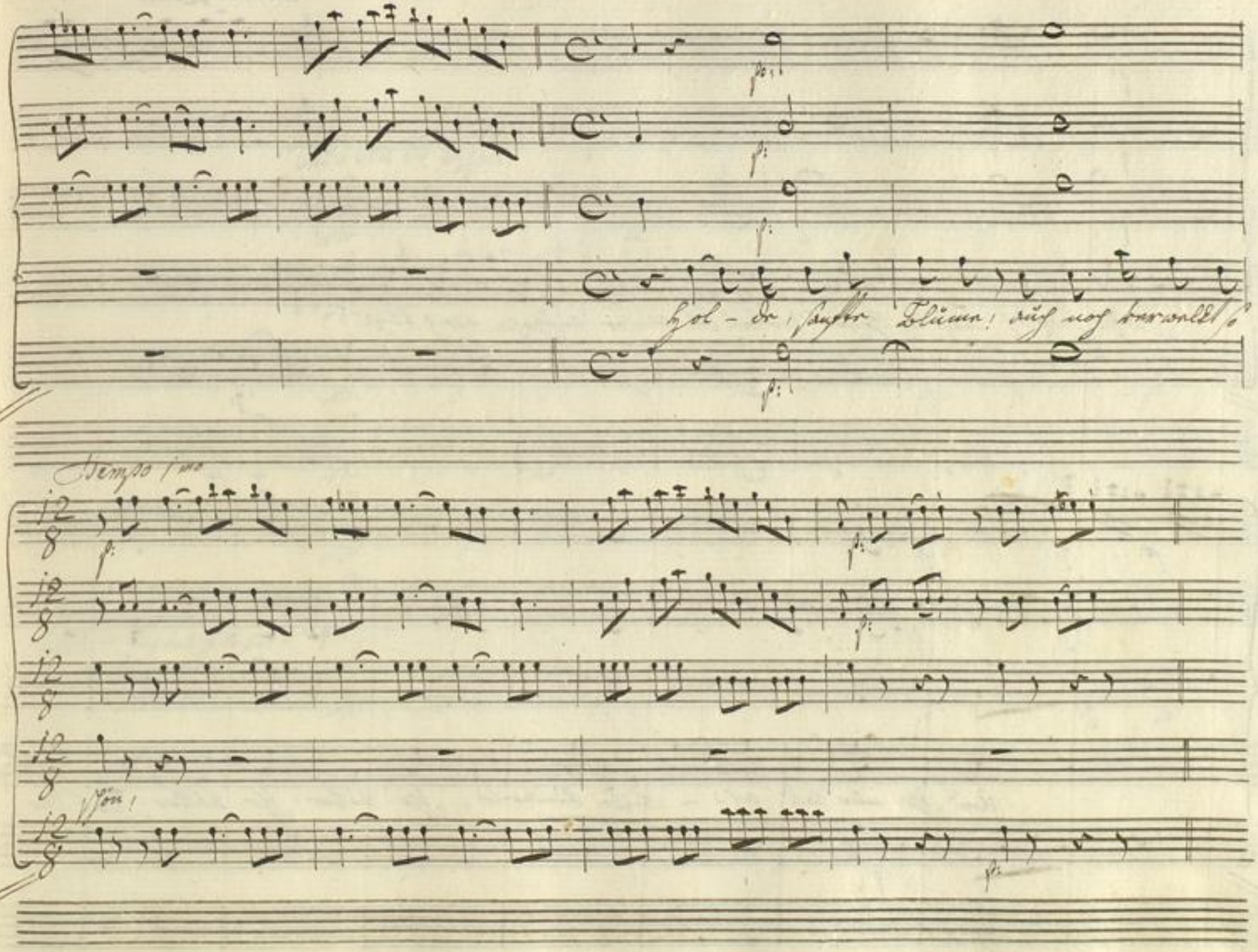
Hol - de, sanfte Blume! auch noch verwelkt so
Tempo 1mo
Son!

un poco Lento

Wie herrlich wirst in Gottes Garten du wieder aufgehn, ewig blühn;

Und Ihr nun bald, ach – beyde Kinderlos, Ihr Vätter! Ihr Vätter! hört der

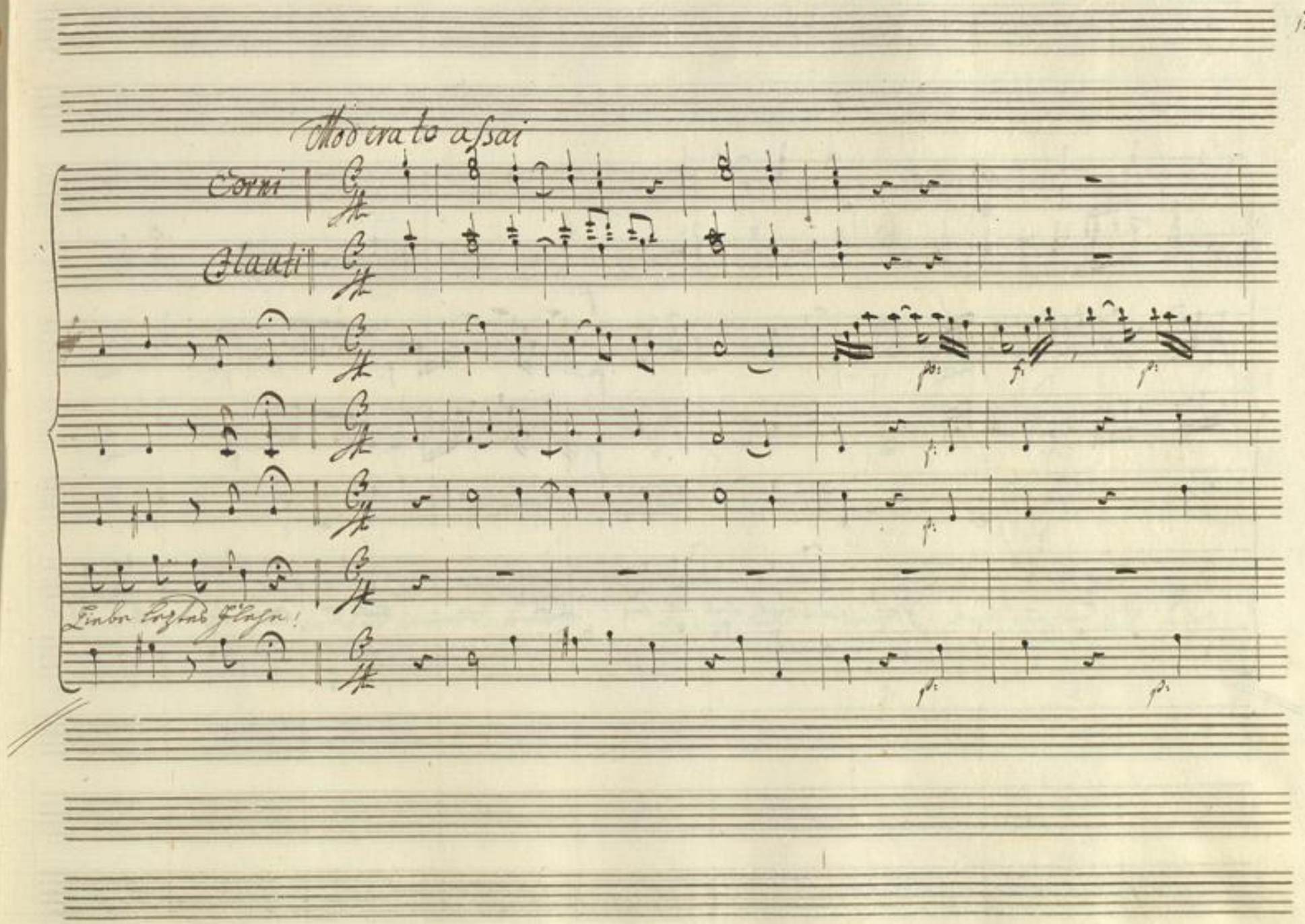

BLB Badische Landesbibliothek Karlsruhe

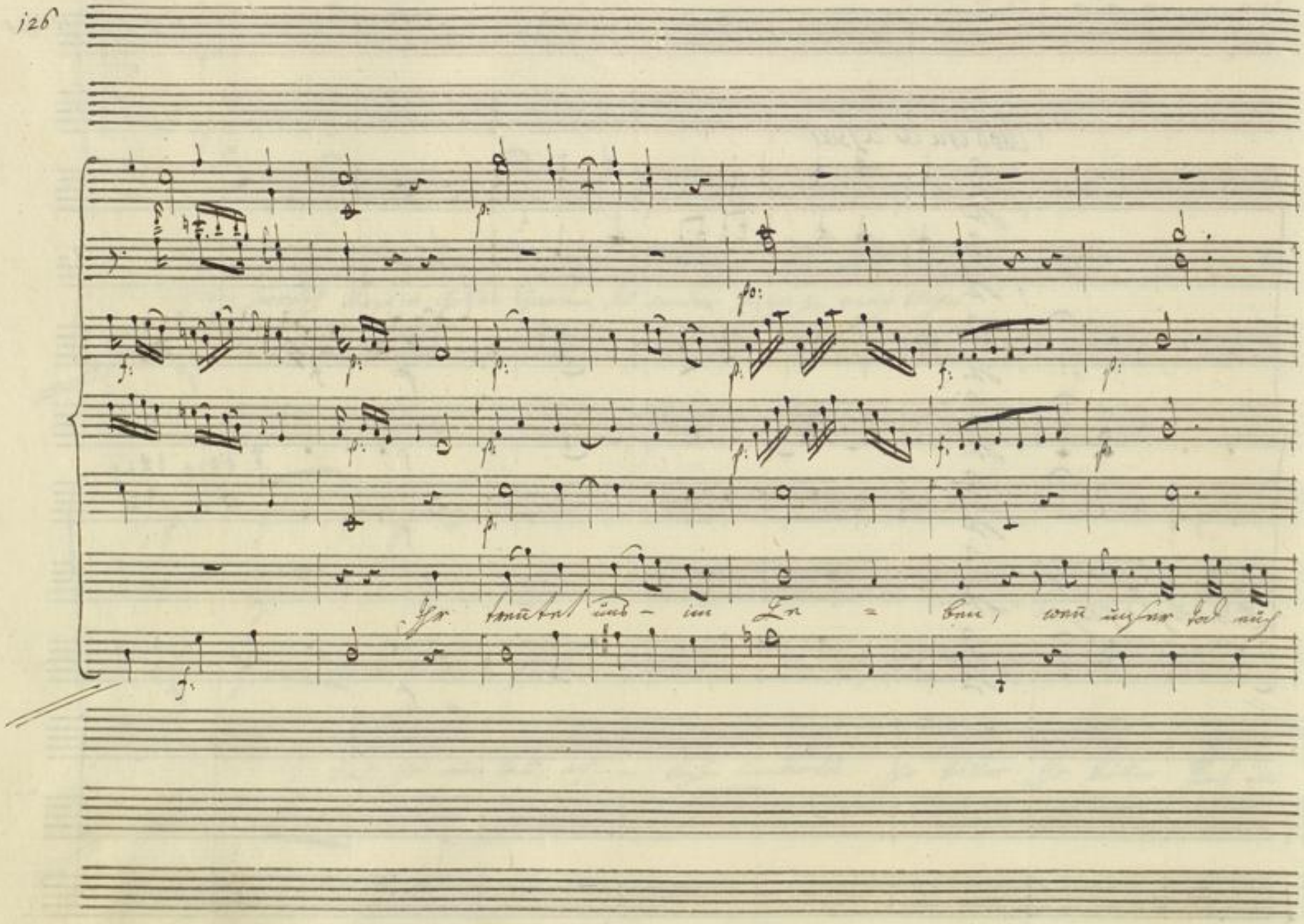

BLB Badische Landesbibliothek Karlsruhe

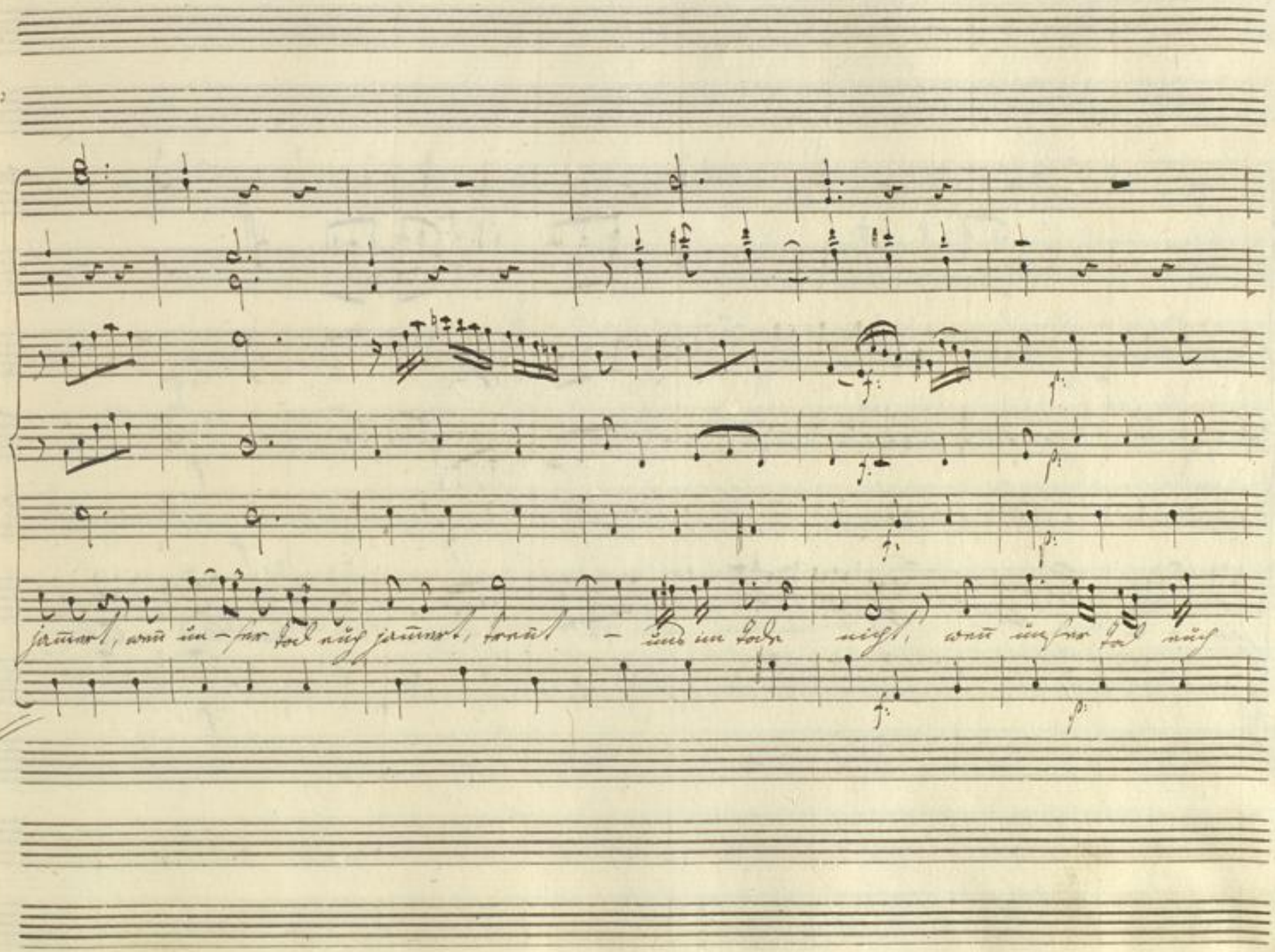

BLB Badische Landesbibliothek Karlsruhe

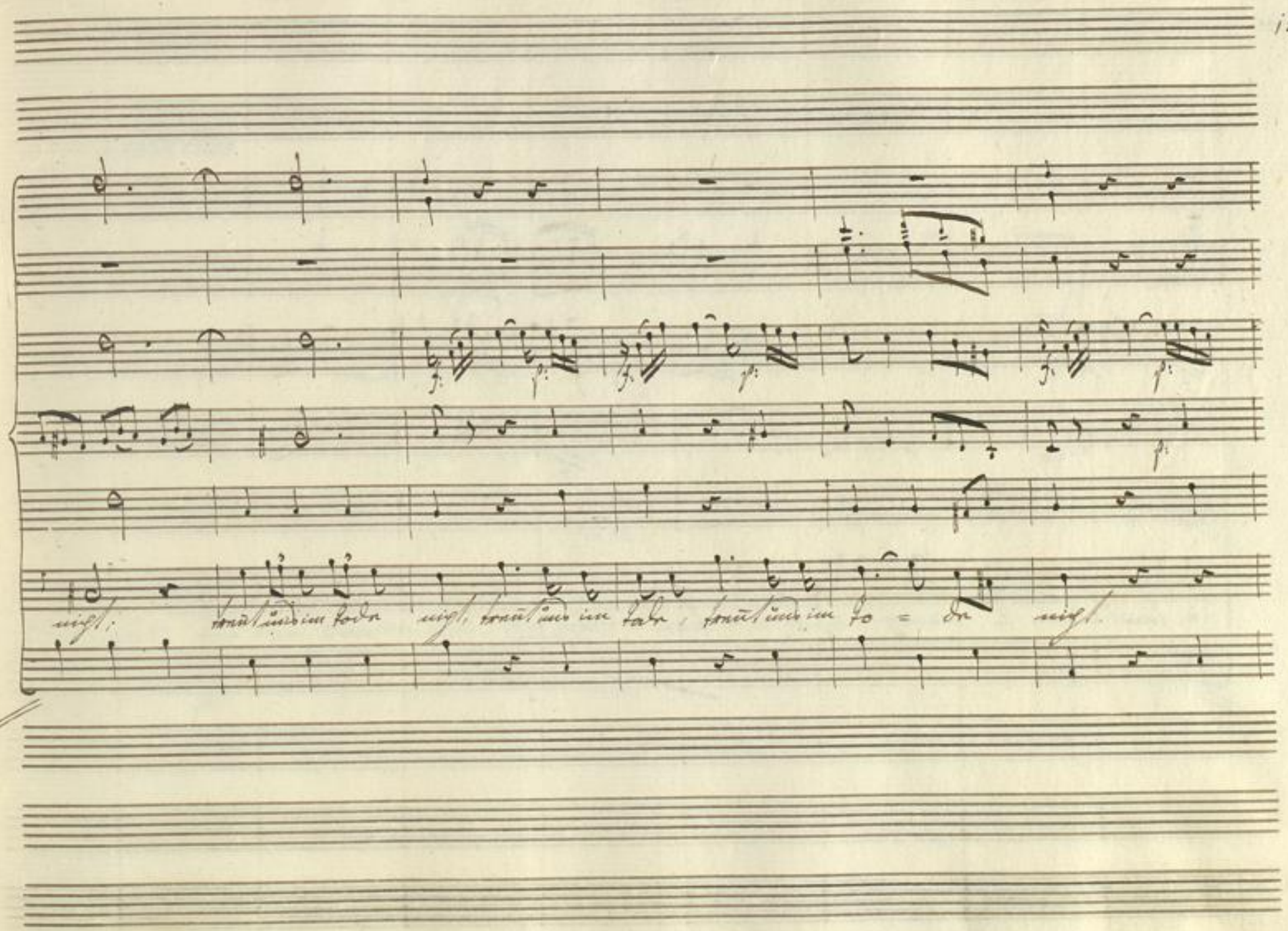

BLB Badische Landesbibliothek Karlsruhe

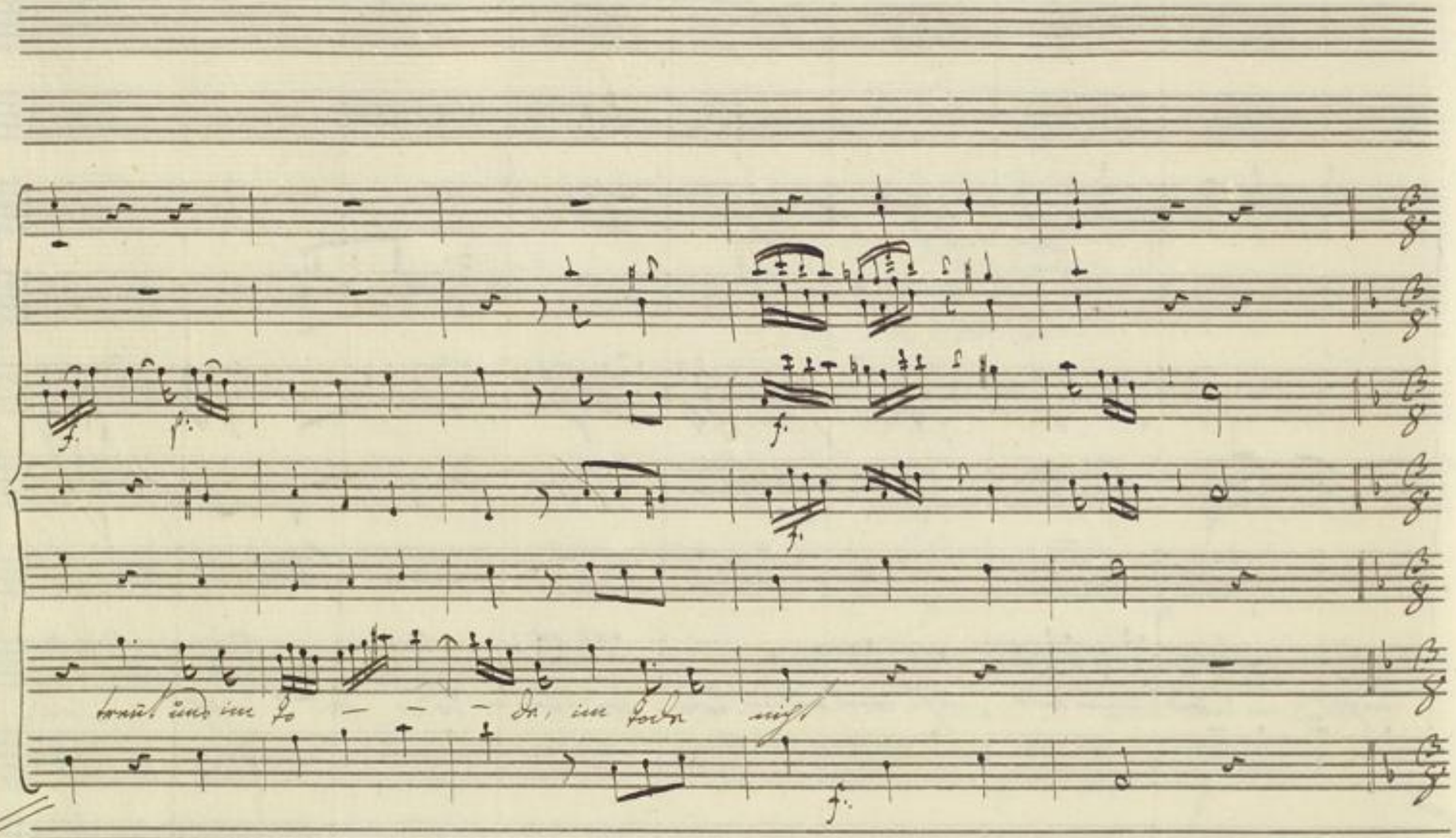

BLB Badische Landesbibliothek Karlsruhe

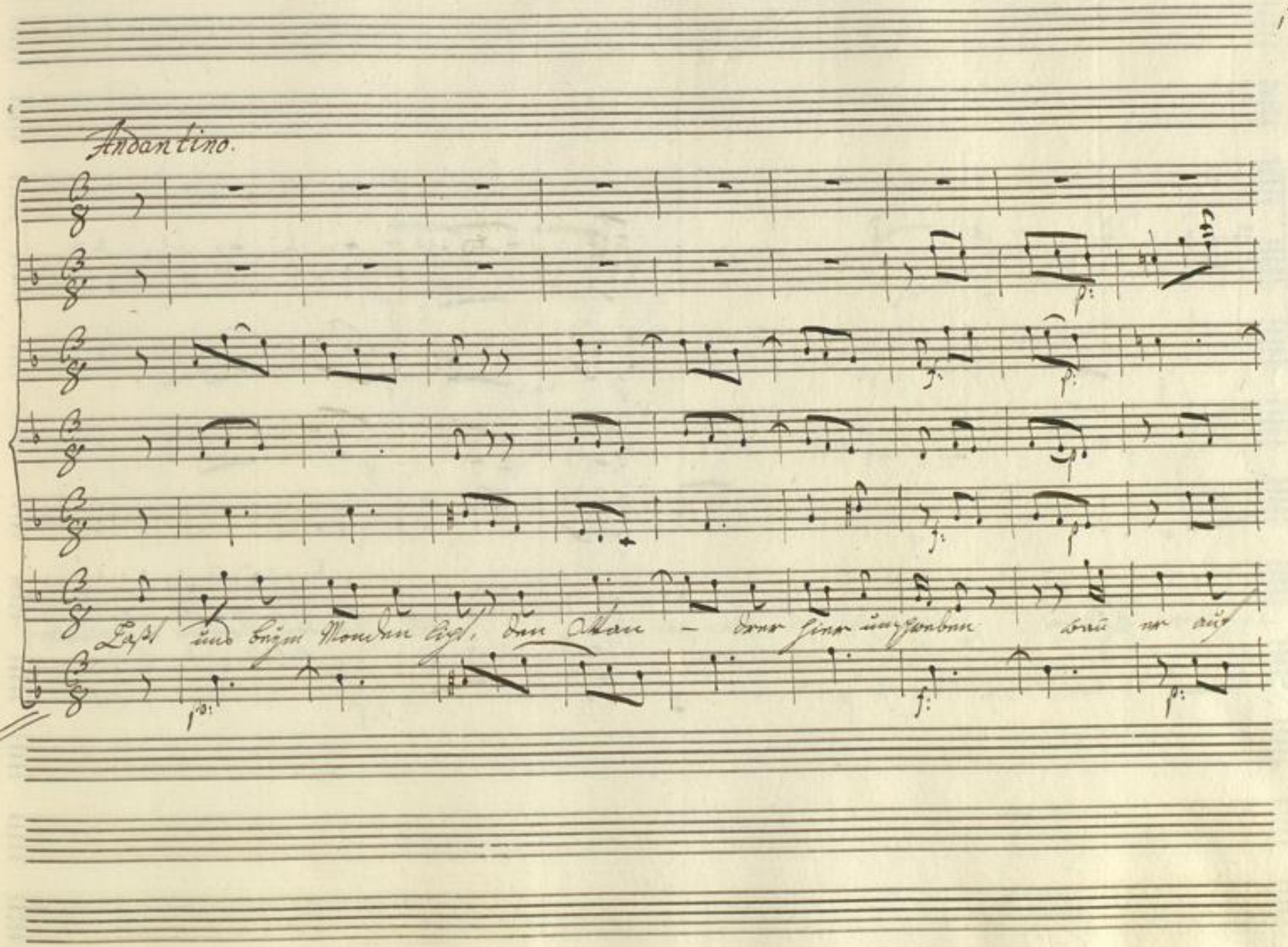
Andantino.

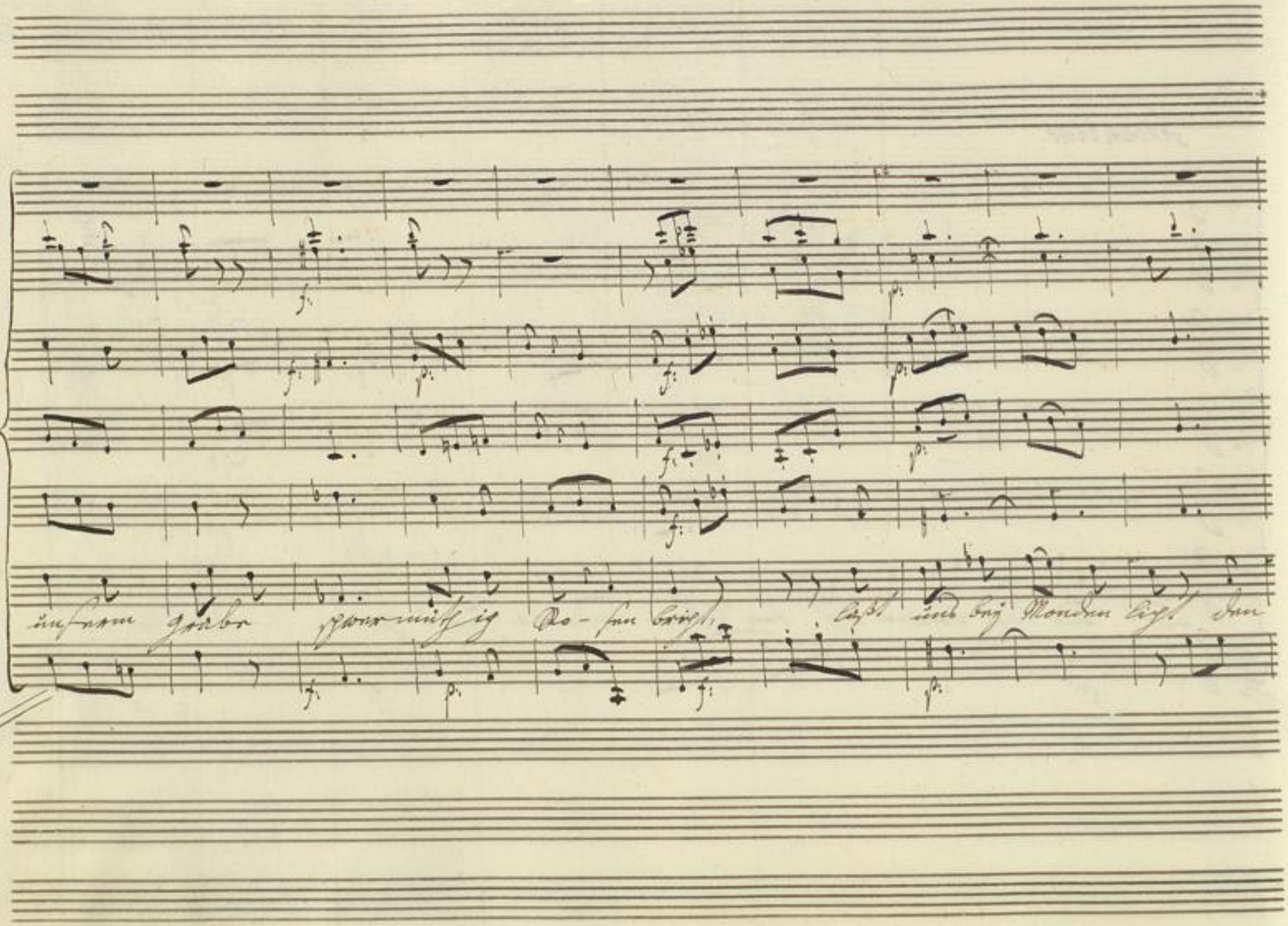

Badische Landesbibliothek
Karlsruhe

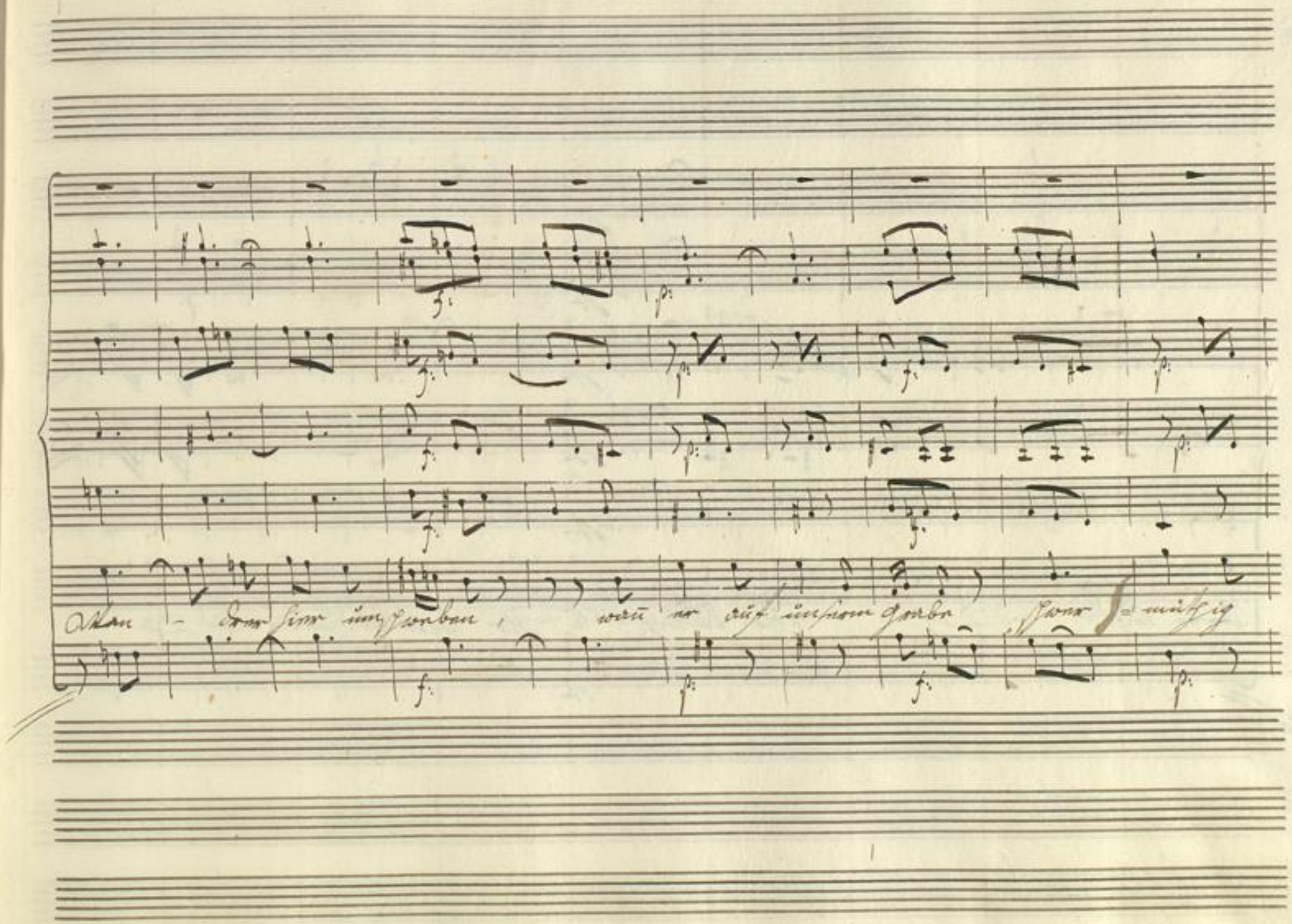

BLB Badische Landesbibliothek Karlsruhe

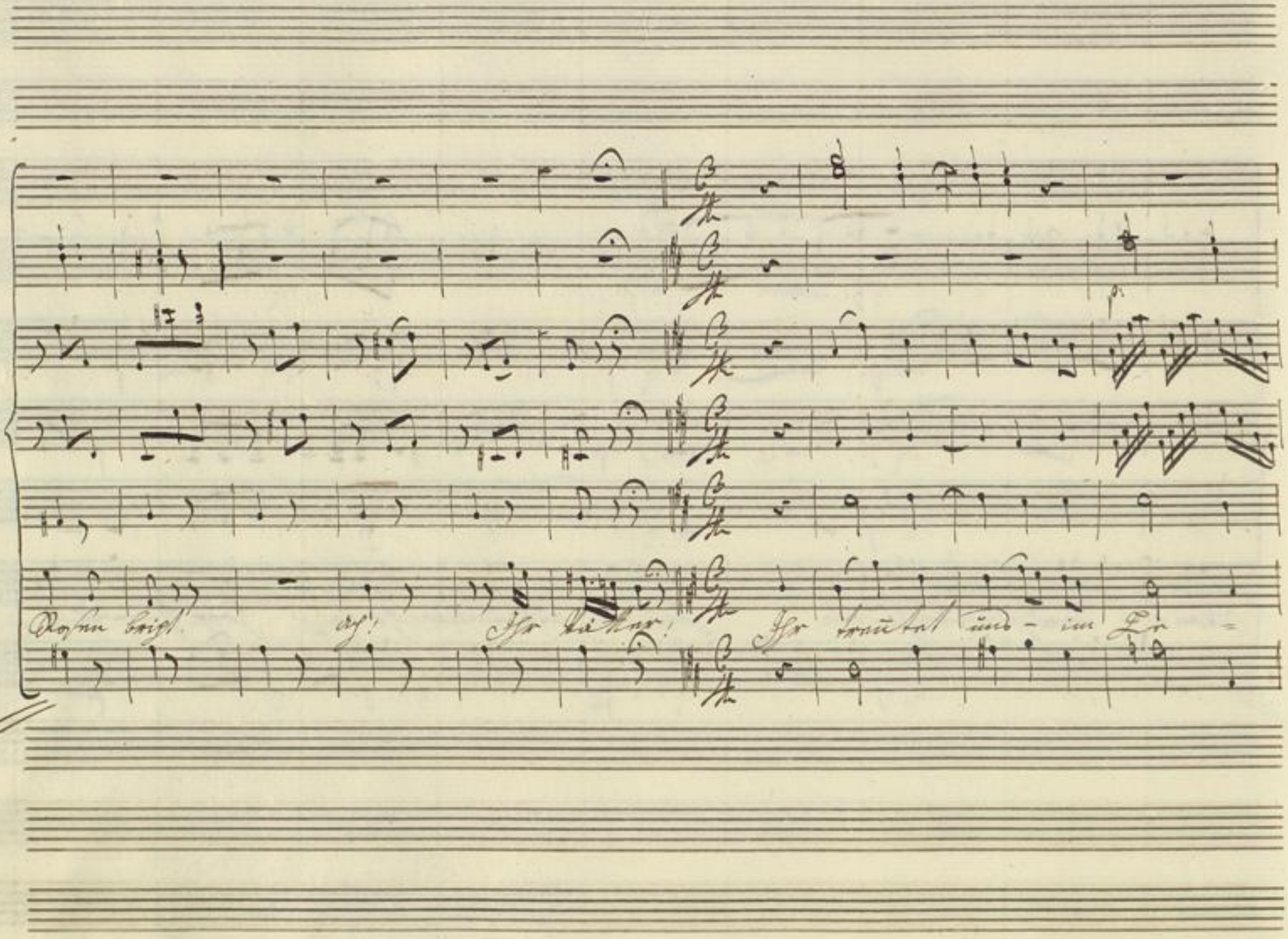

Badische Landesbibliothek
Karlsruhe

BLB Badische Landesbibliothek
Karlsruhe

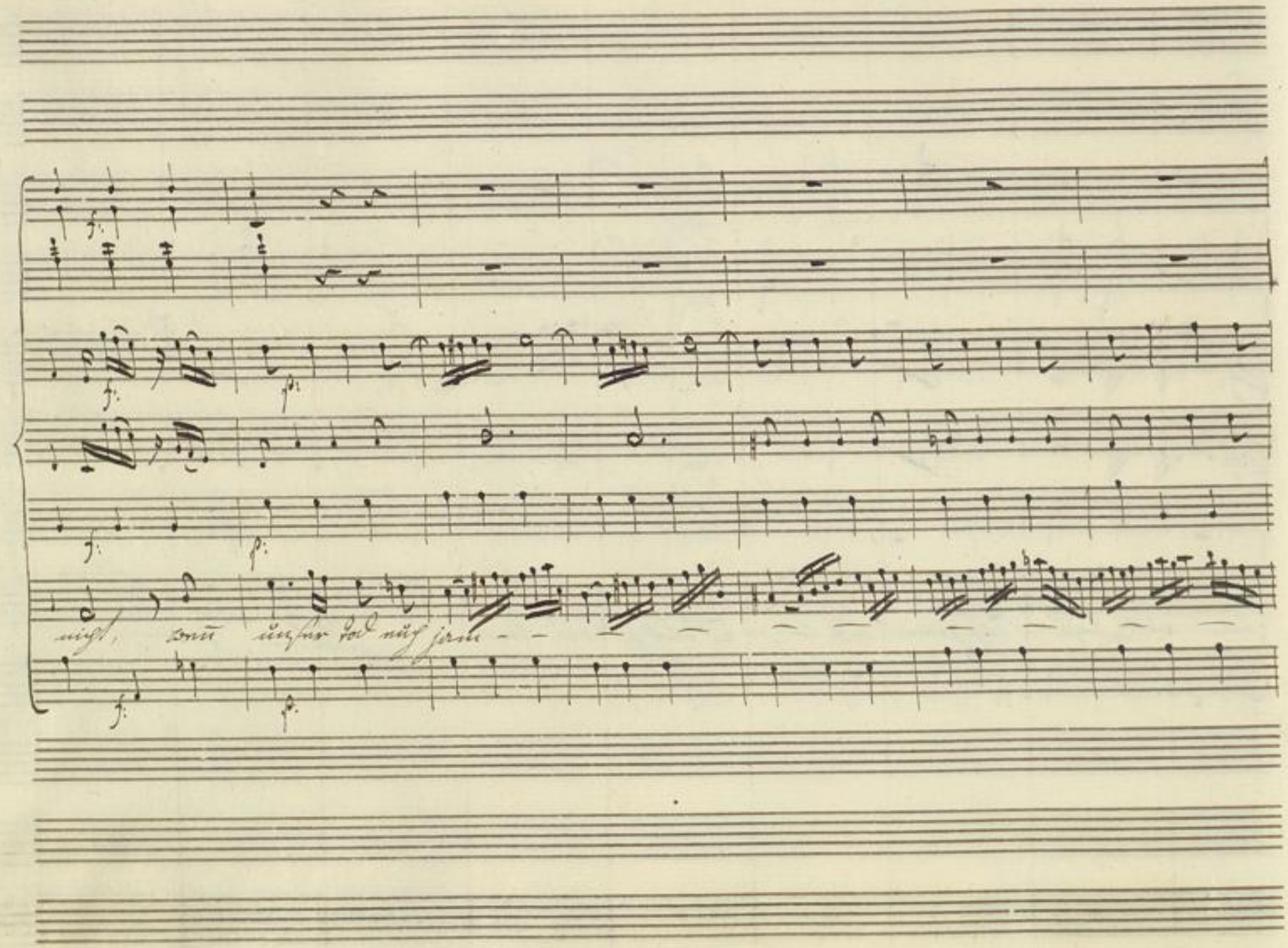

Badische Landesbibliothek
Karlsruhe

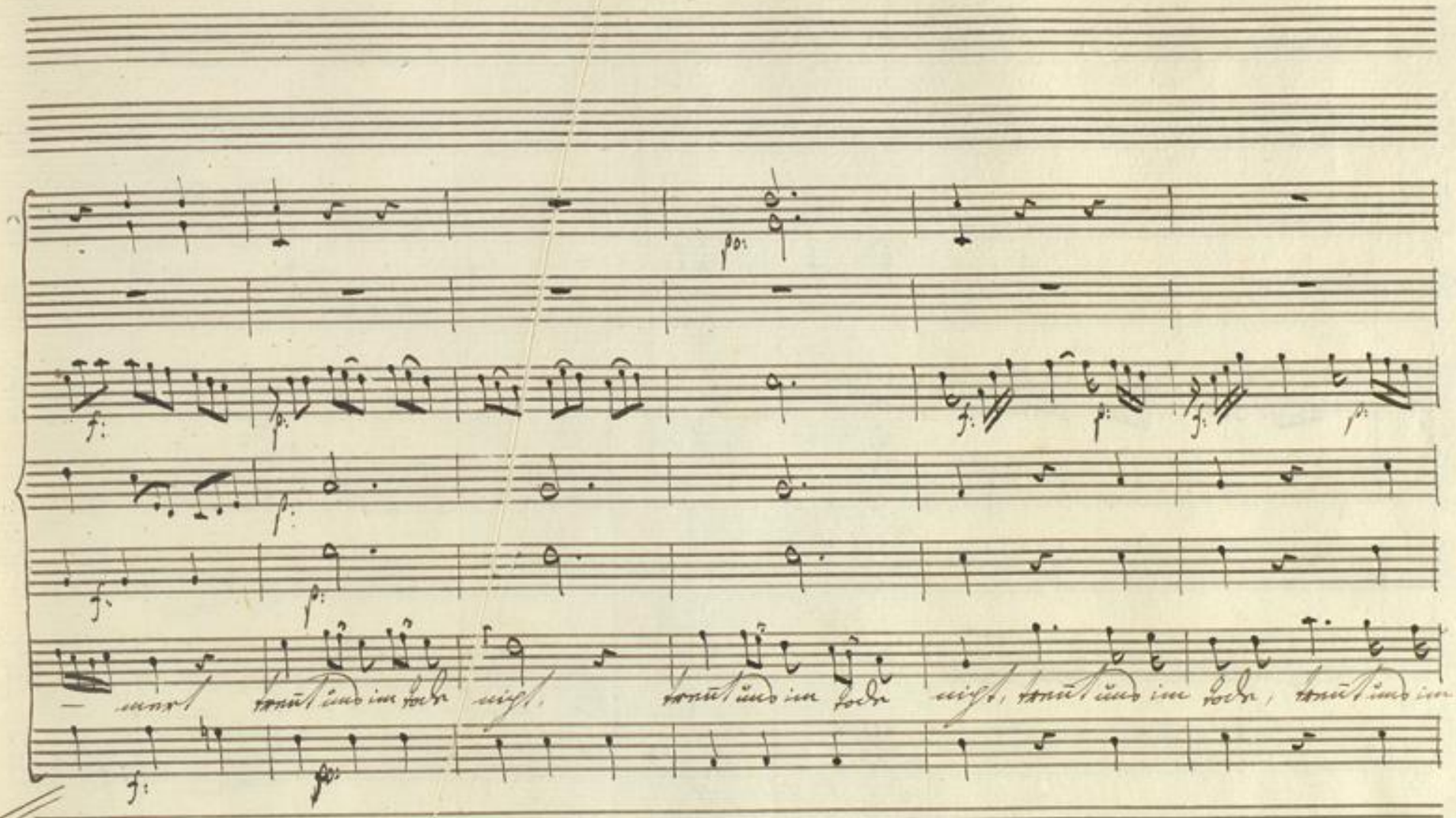

BLB Badische Landesbibliothek Karlsruhe

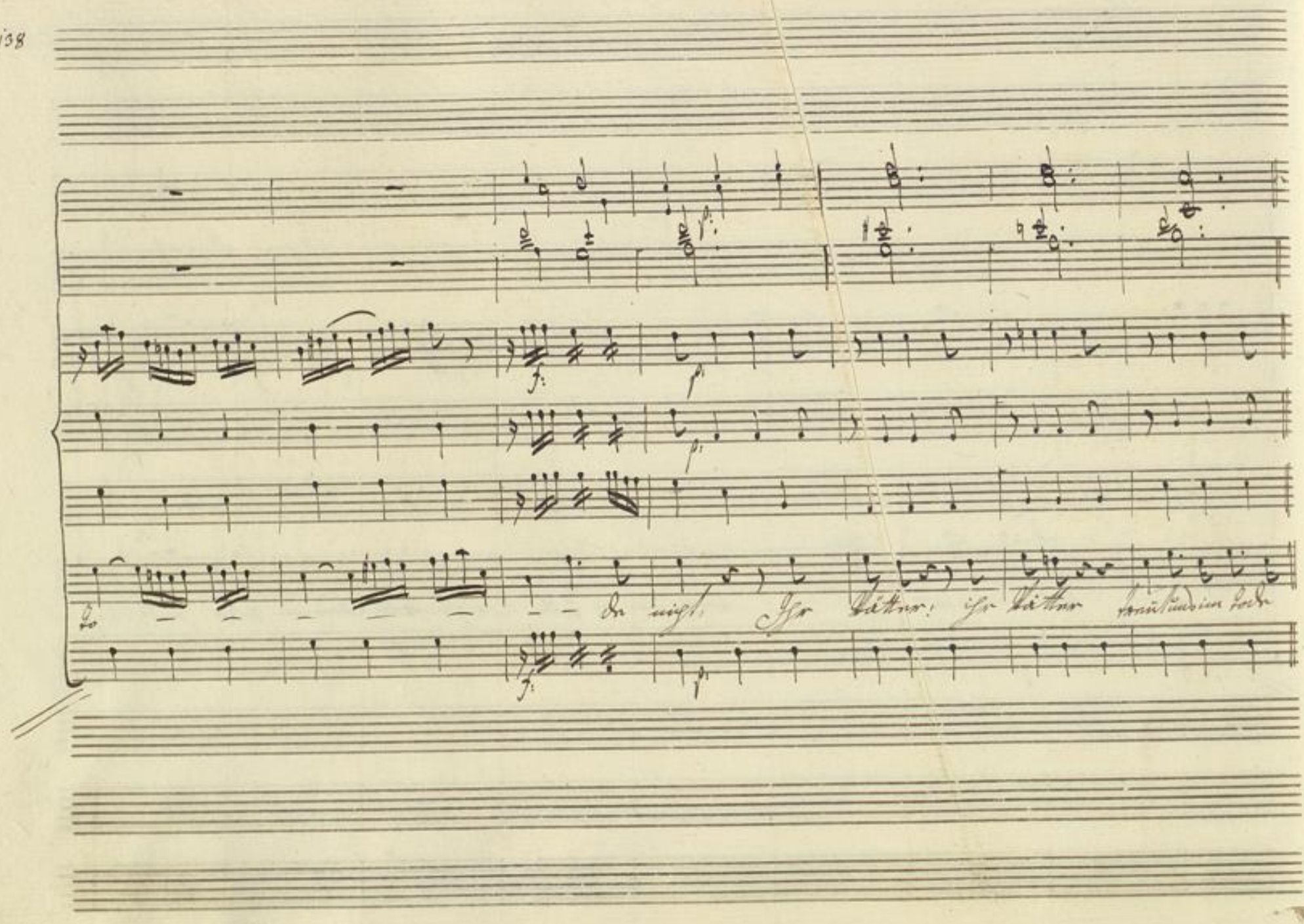

BLB Badische Landesbibliothek
Karlsruhe

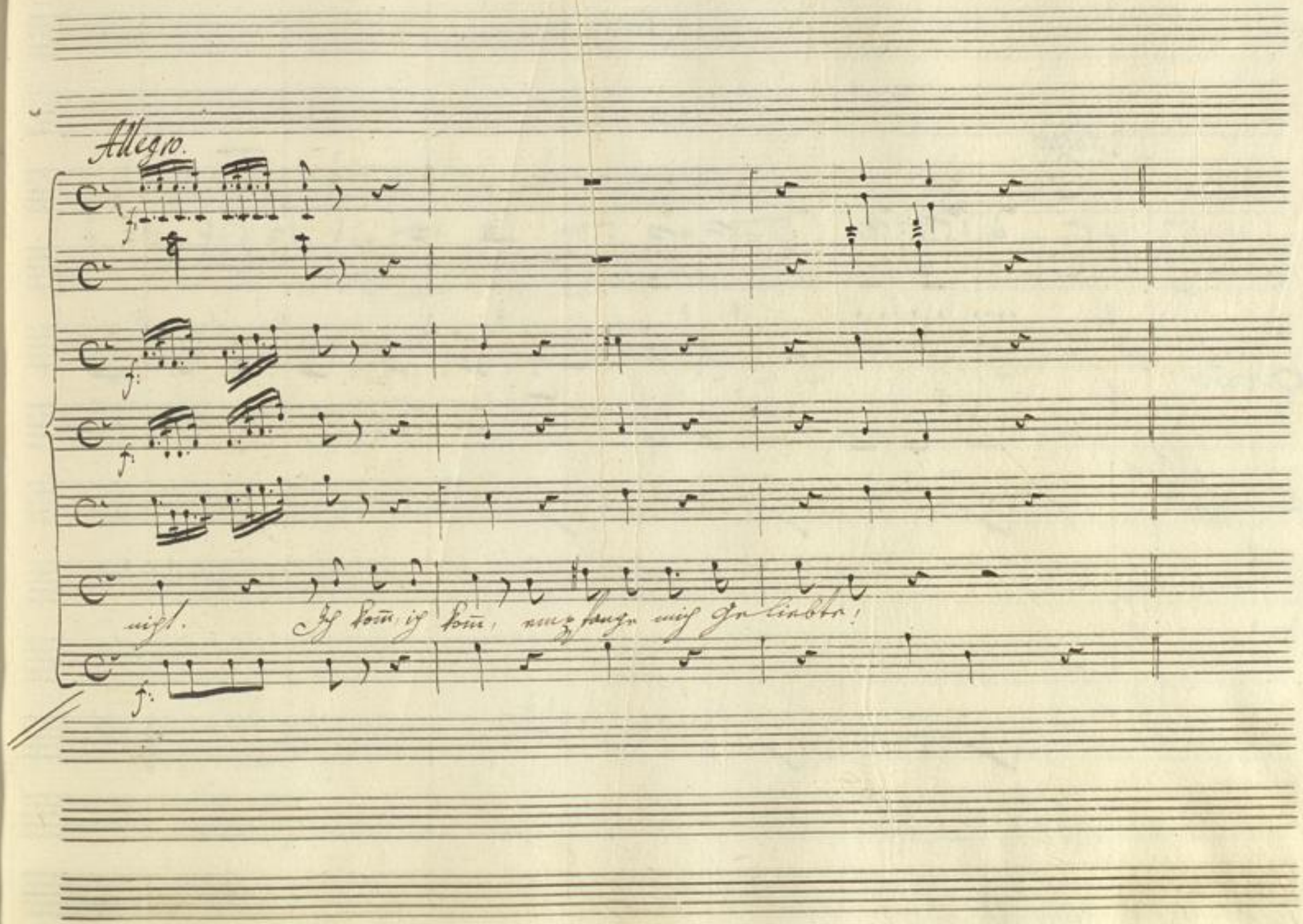
Allegro.
f:
nicht. Ich kom̄, ich kom̄, empfange mich geliebte!

Allegro

Corni

Flauti

Violini

Viola

Tutte

Romeo

Basso

Badische Landesbibliothek
Karlsruhe

Badische Landesbibliothek
Karlsruhe

BLB Badische Landesbibliothek
Karlsruhe

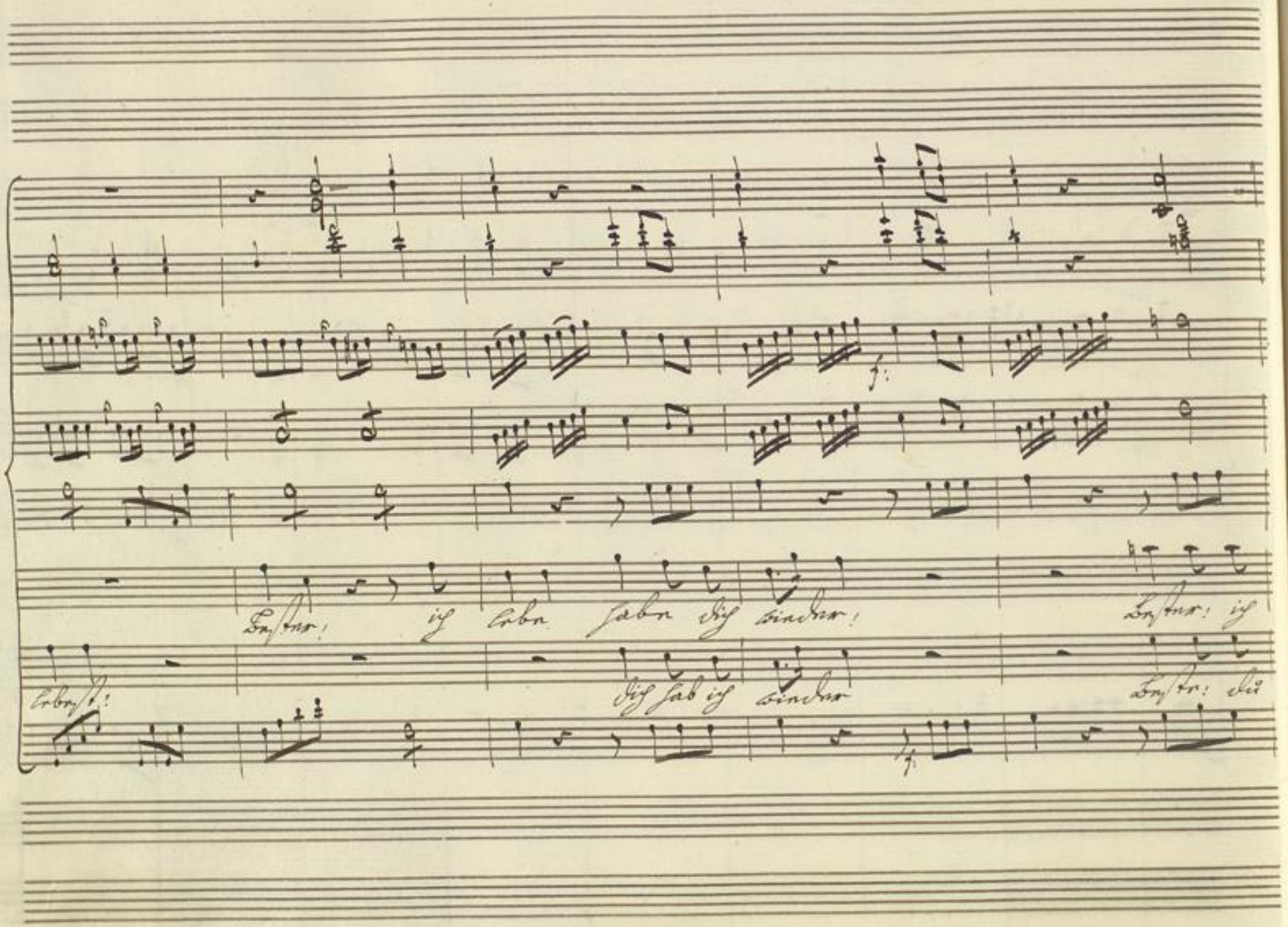
Bester! ich lebe habe dich wieder! Bester! ich
lebest! dich hab ich wieder Beste! du

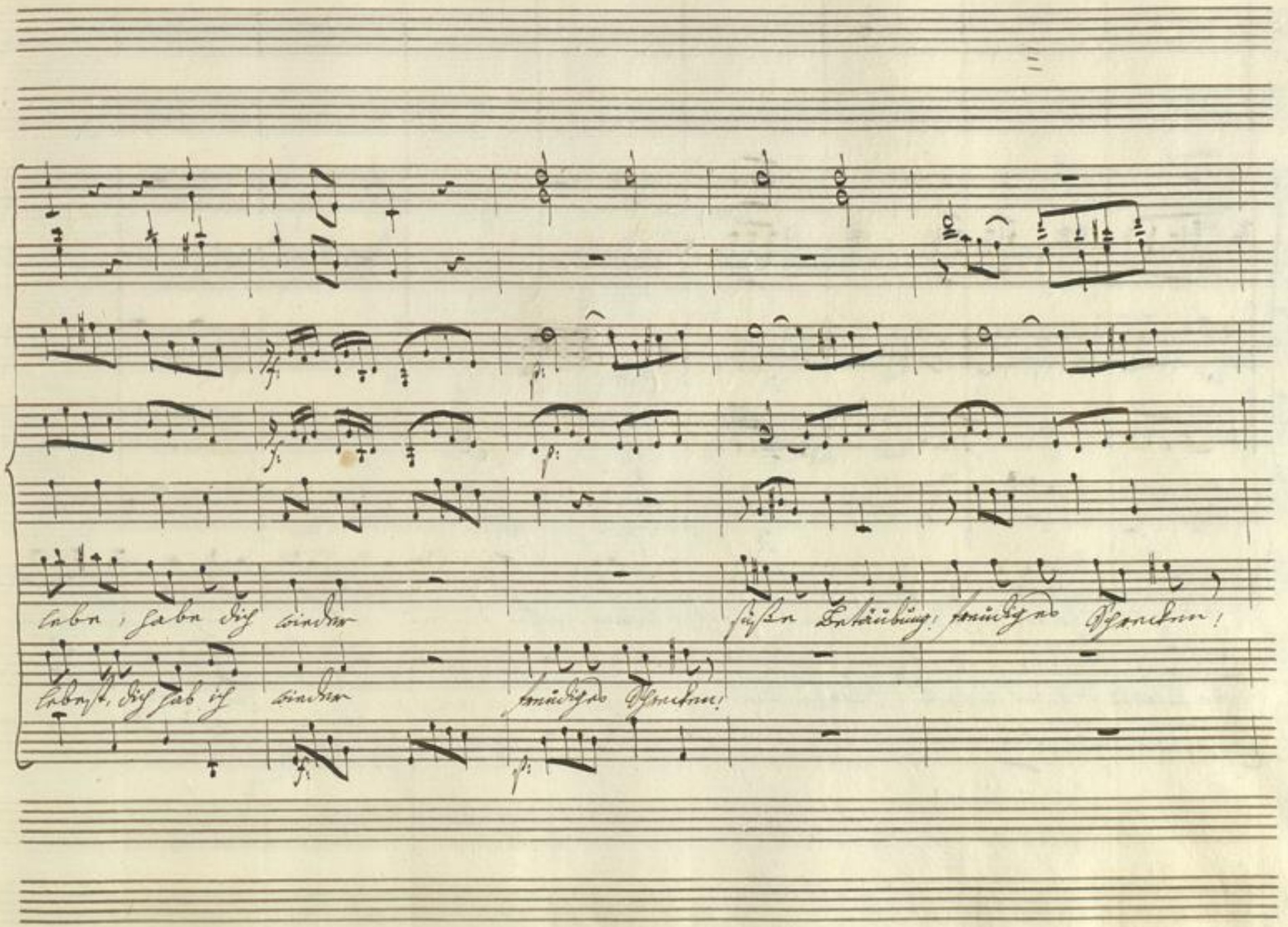

Badische Landesbibliothek
Karlsruhe

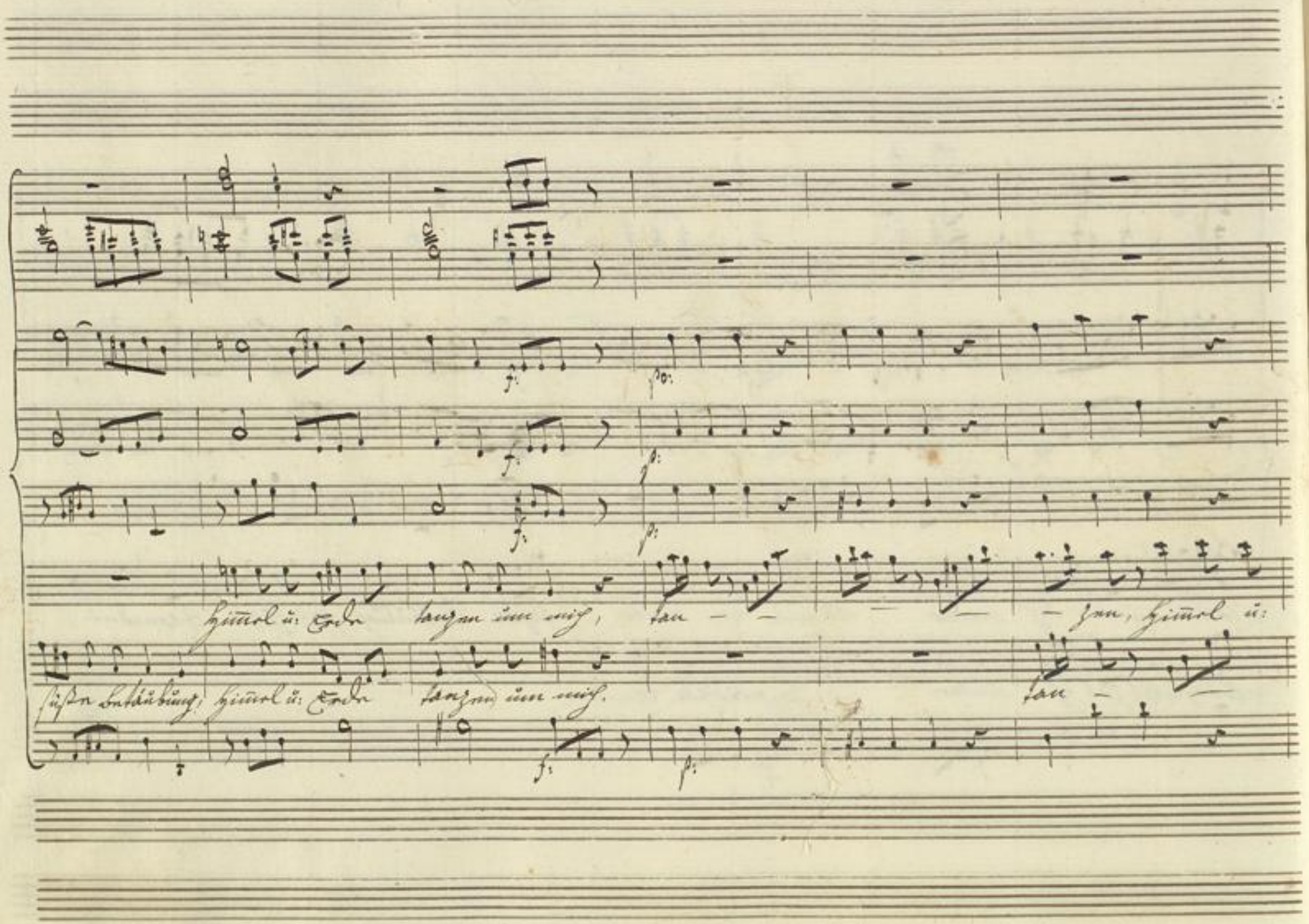

Badische Landesbibliothek
Karlsruhe

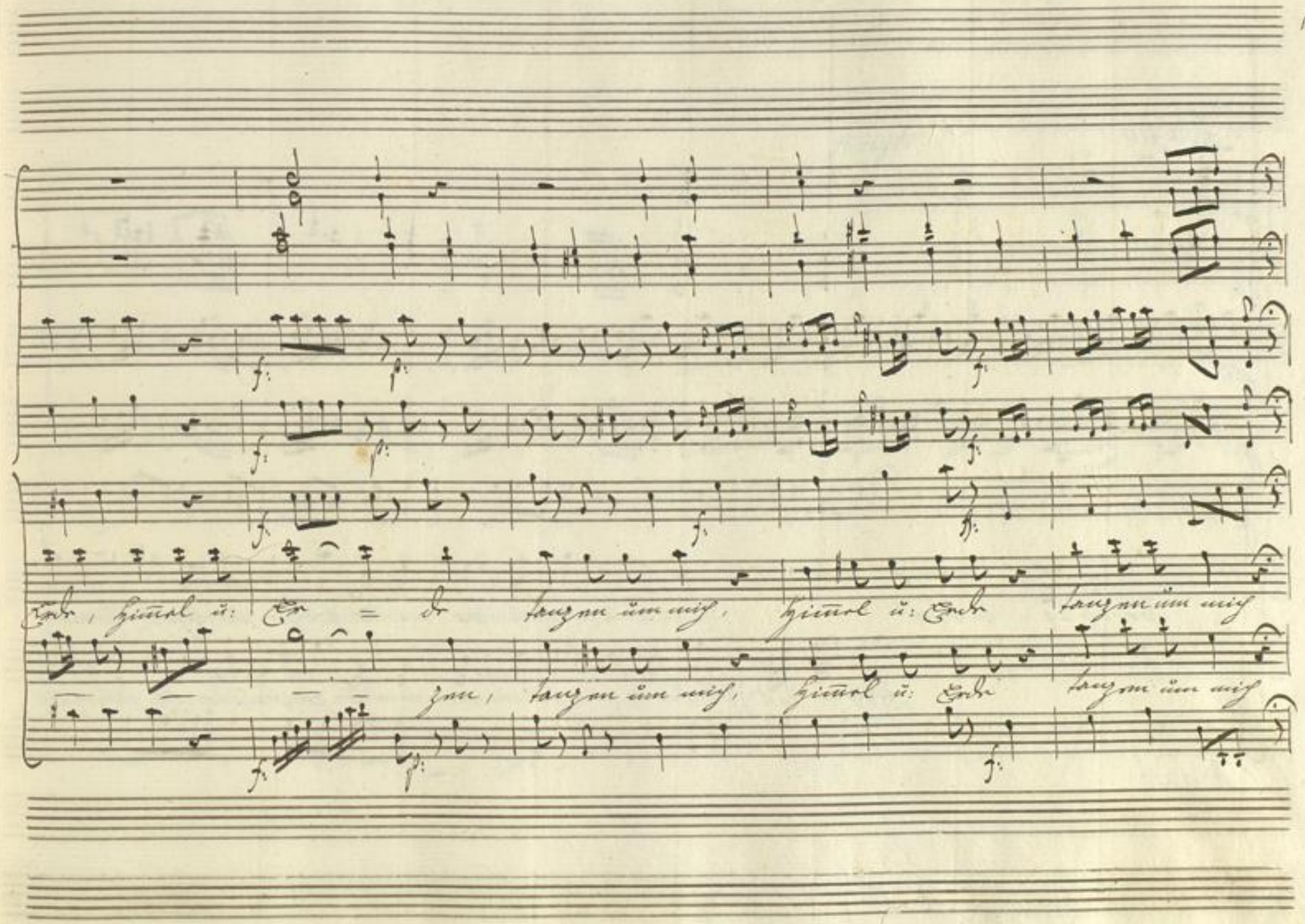
Erde, Himmel u: Er = de tanzen um mich, Himmel u: Erde tanzen um mich
— — — zen, tanzen um mich, Himmel u: Erde tanzen um mich

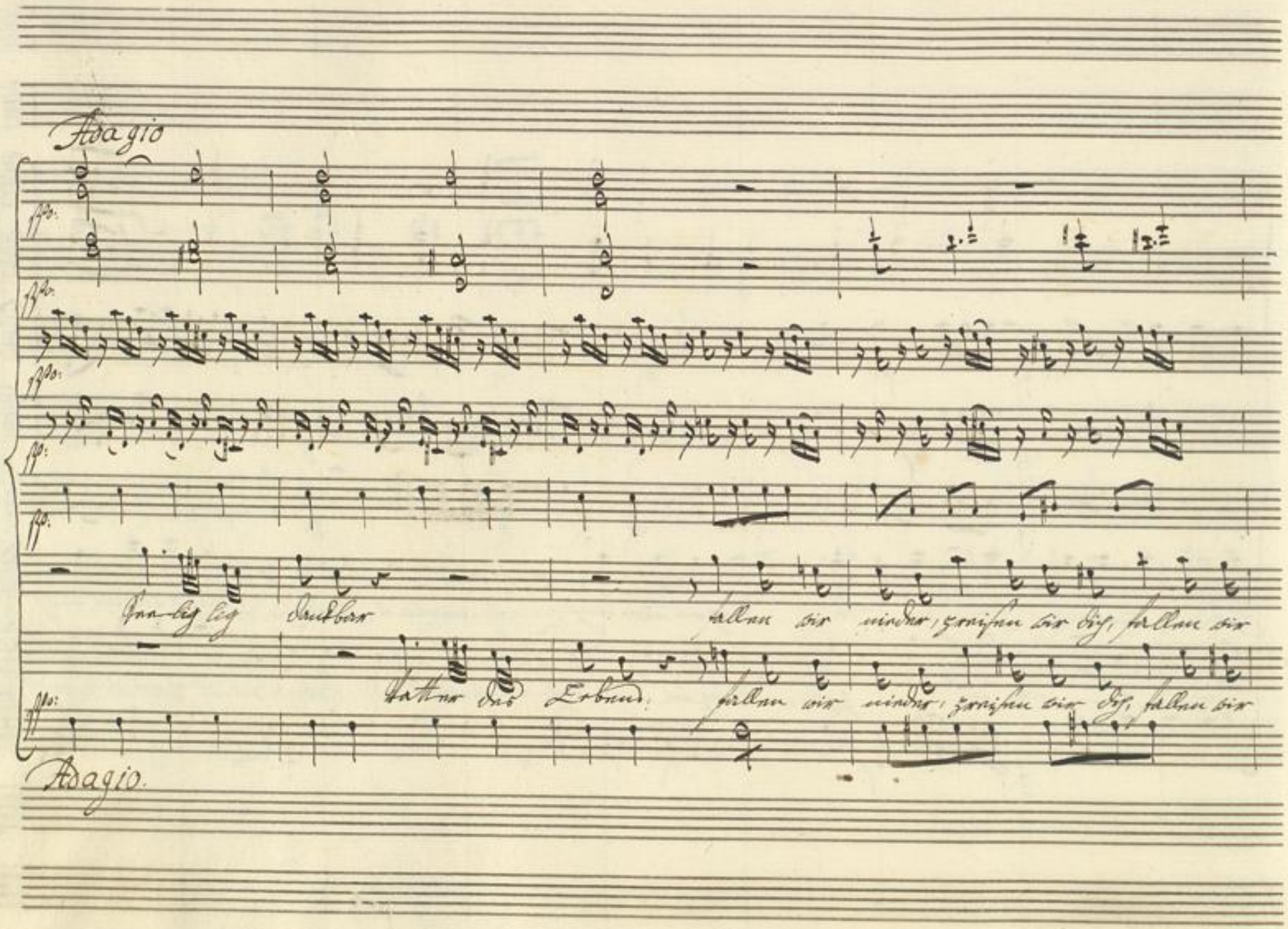
Adagio
Seelig lig dankbar fallen wir nieder, zreisen wir dich, fallen wir
Vatter des Erbens fallen wir nieder, zreisen wir dich, fallen wir
Adagio.

BLB Badische Landesbibliothek Karlsruhe

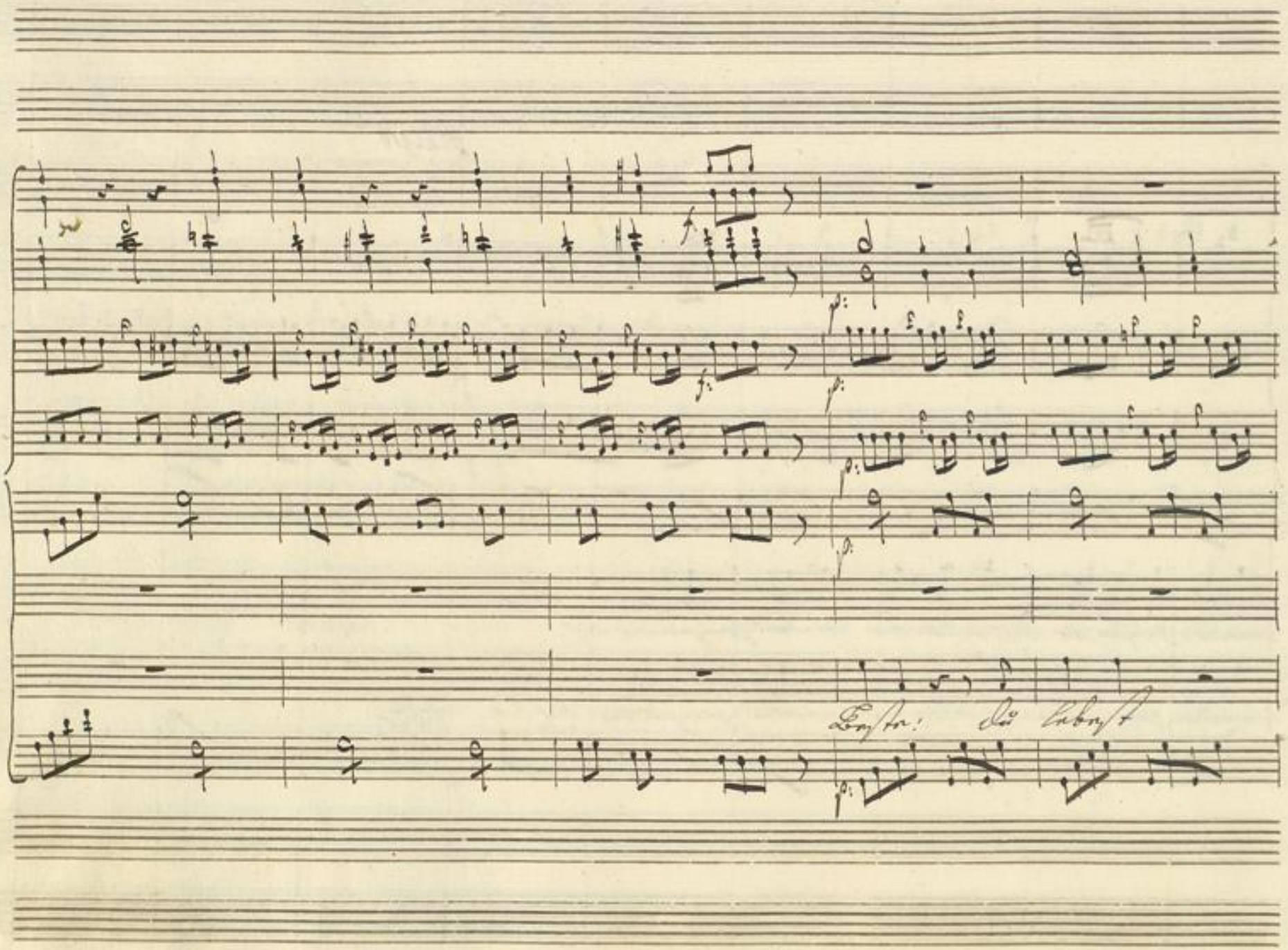

BLB Badische Landesbibliothek
Karlsruhe

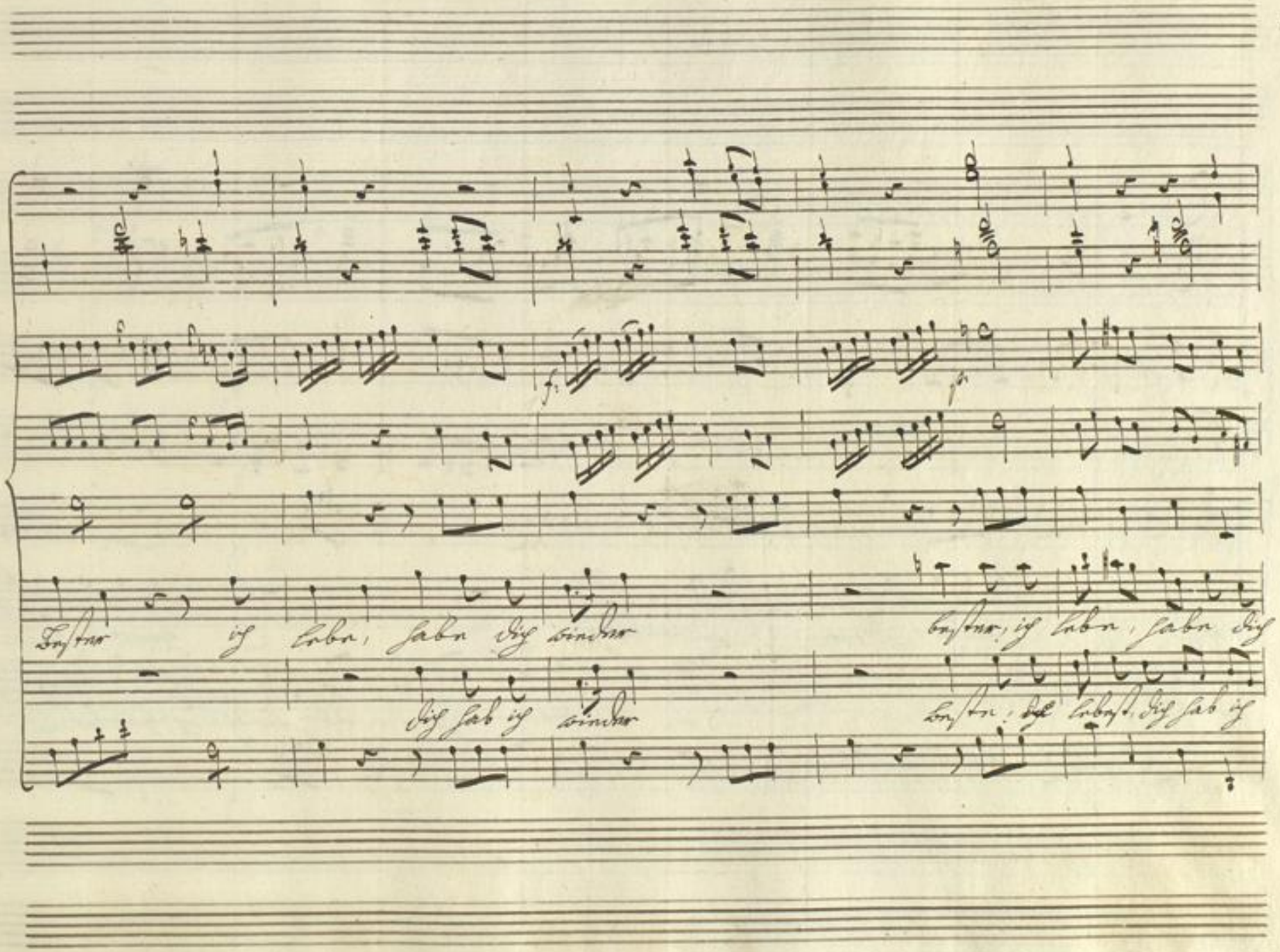
Bester ich lebe, habe dich wieder
bester, ich lebe, habe dich
dich hab ich wieder
beste, ich lebest, dich hab ich

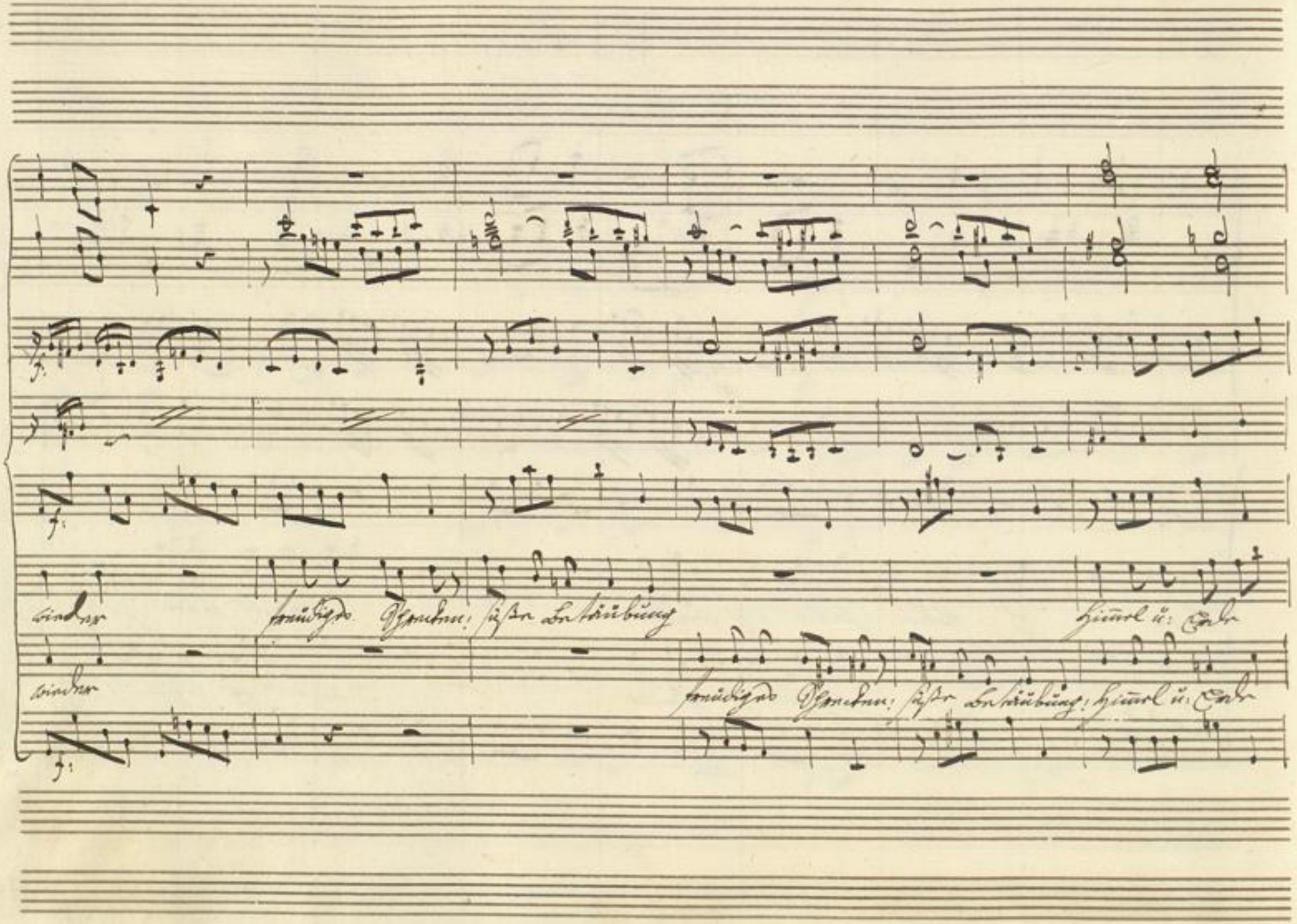

Badische Landesbibliothek
Karlsruhe

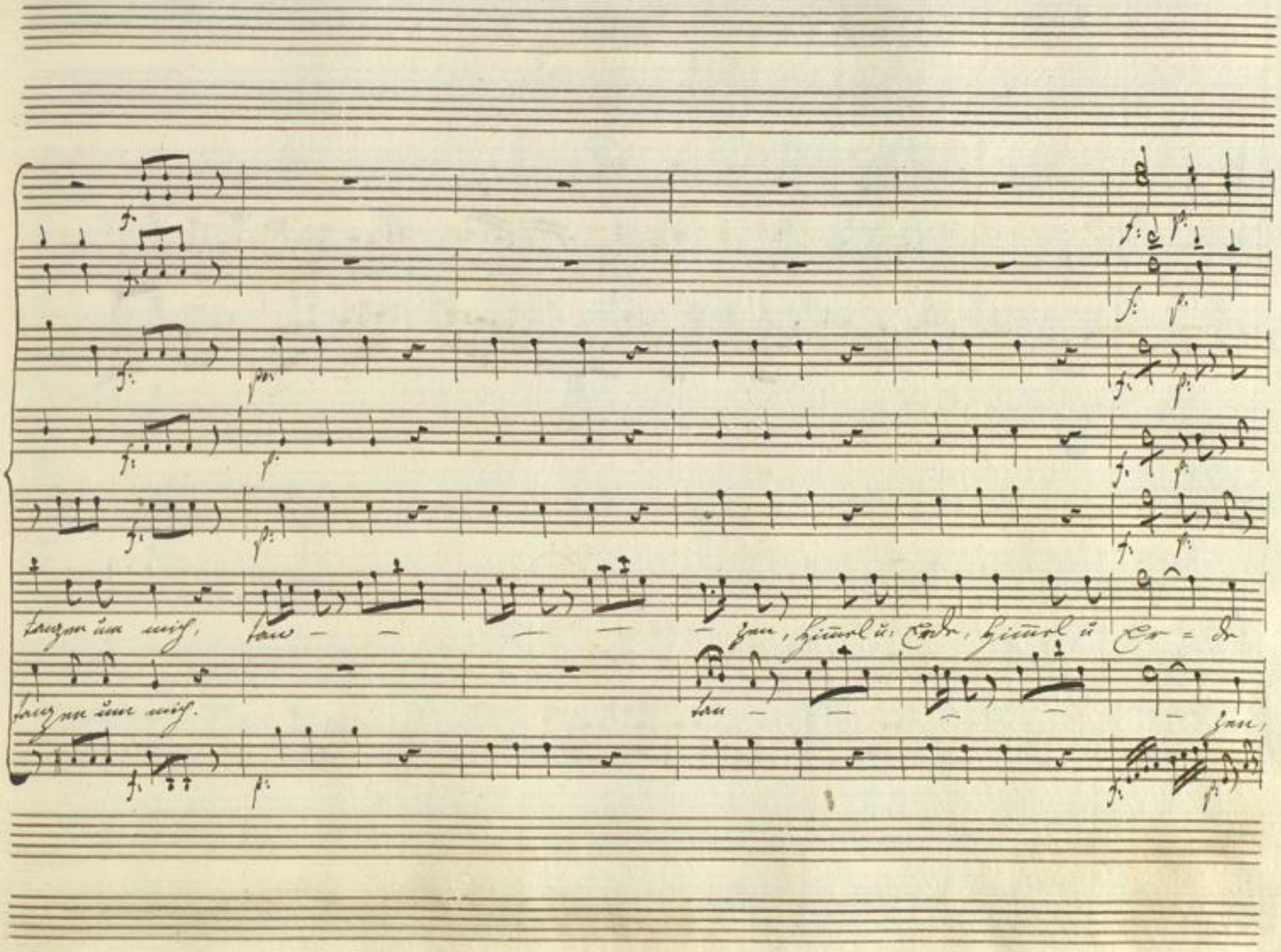

BLB Badische Landesbibliothek Karlsruhe

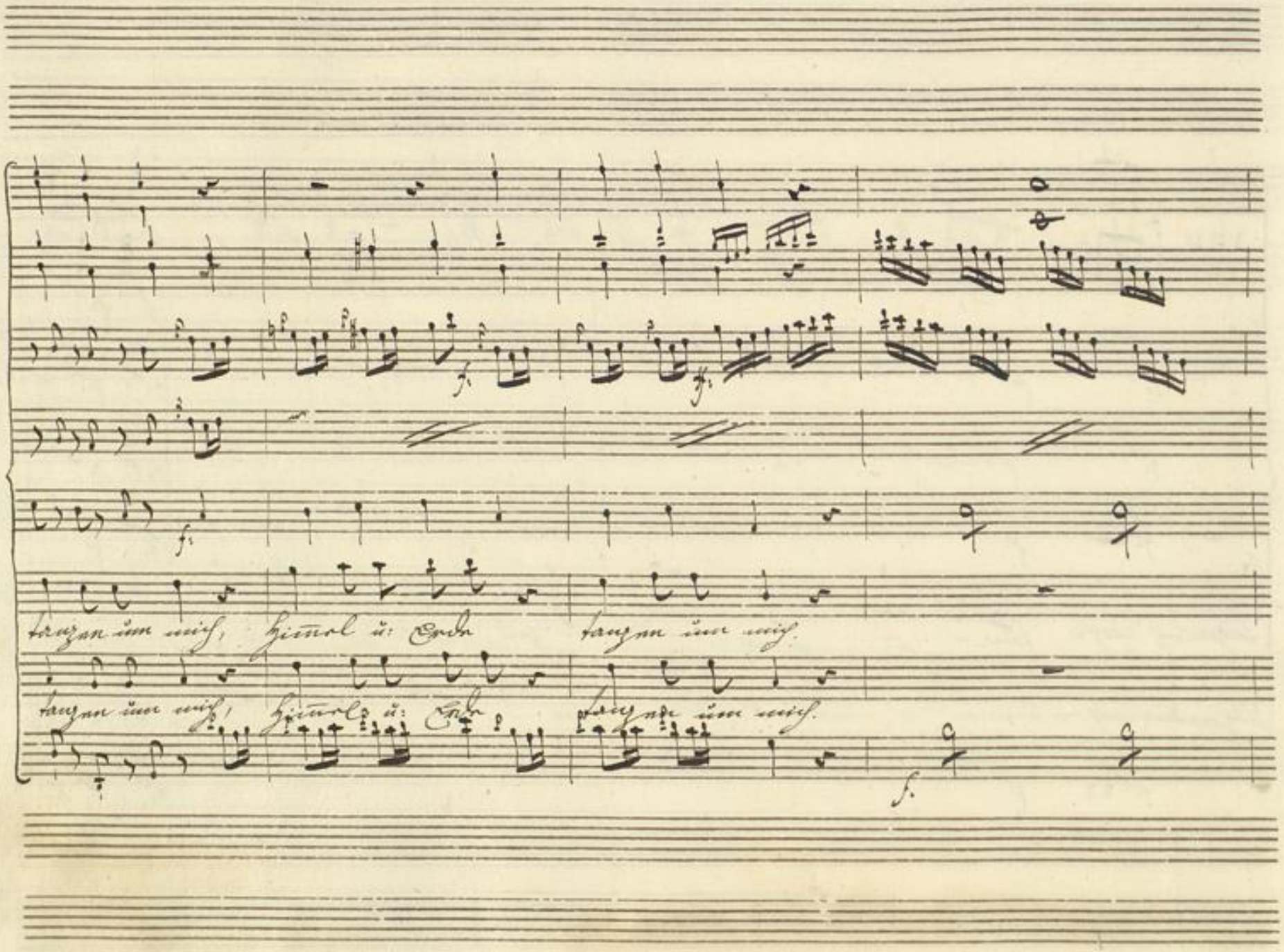
tanzen um mich, Himmel u: Erde tanzen um mich
tanzen um mich, Himmel u: Erde tanzende um mich

Badische Landesbibliothek
Karlsruhe

Allegro.

Corni

Oboi

Violini

Viola

Julie

Alto

Laura

Romeo

Capulet

Basso.

drüf!

BLB Badische Landesbibliothek Karlsruhe

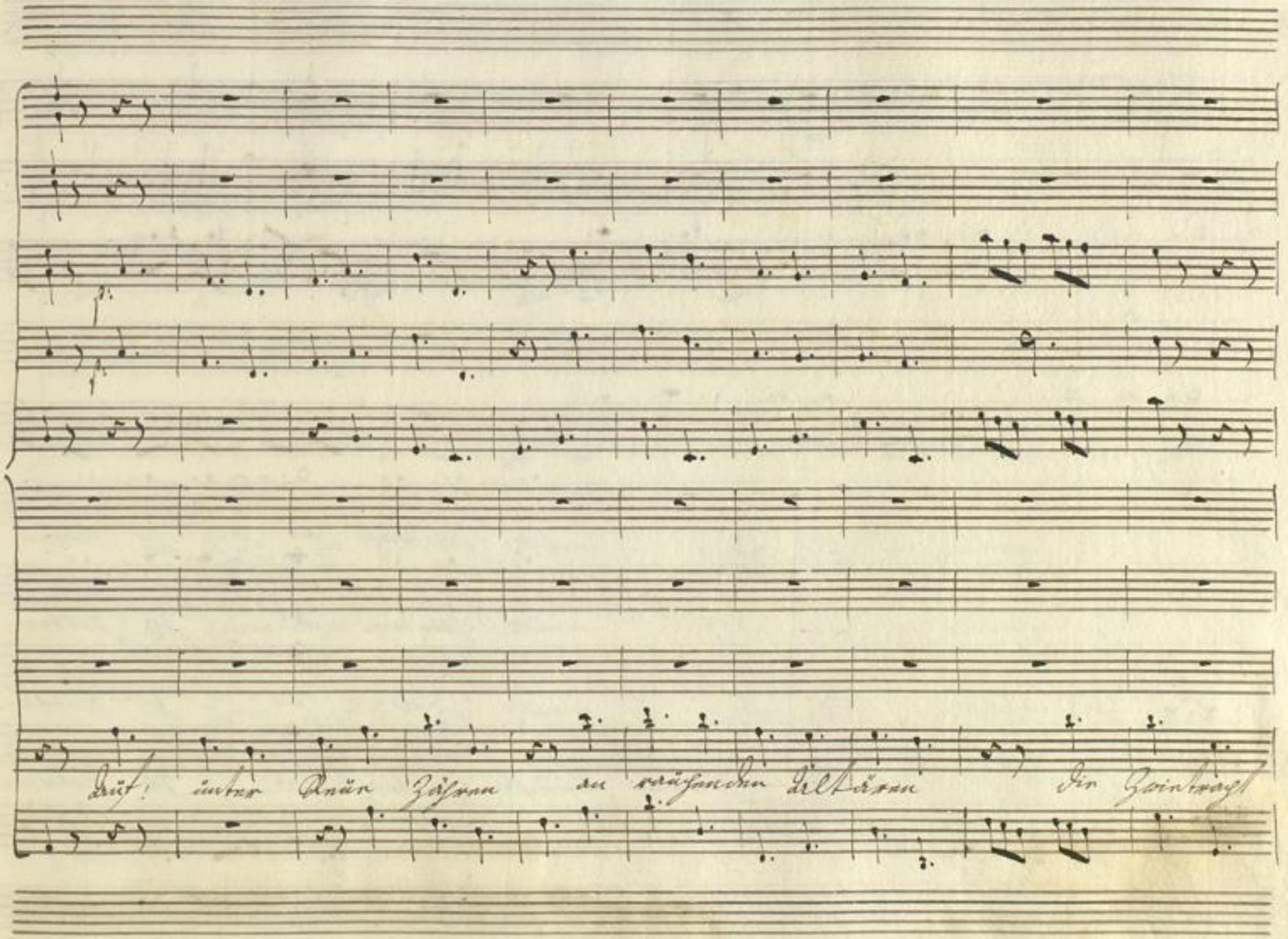

BLB Badische Landesbibliothek Karlsruhe

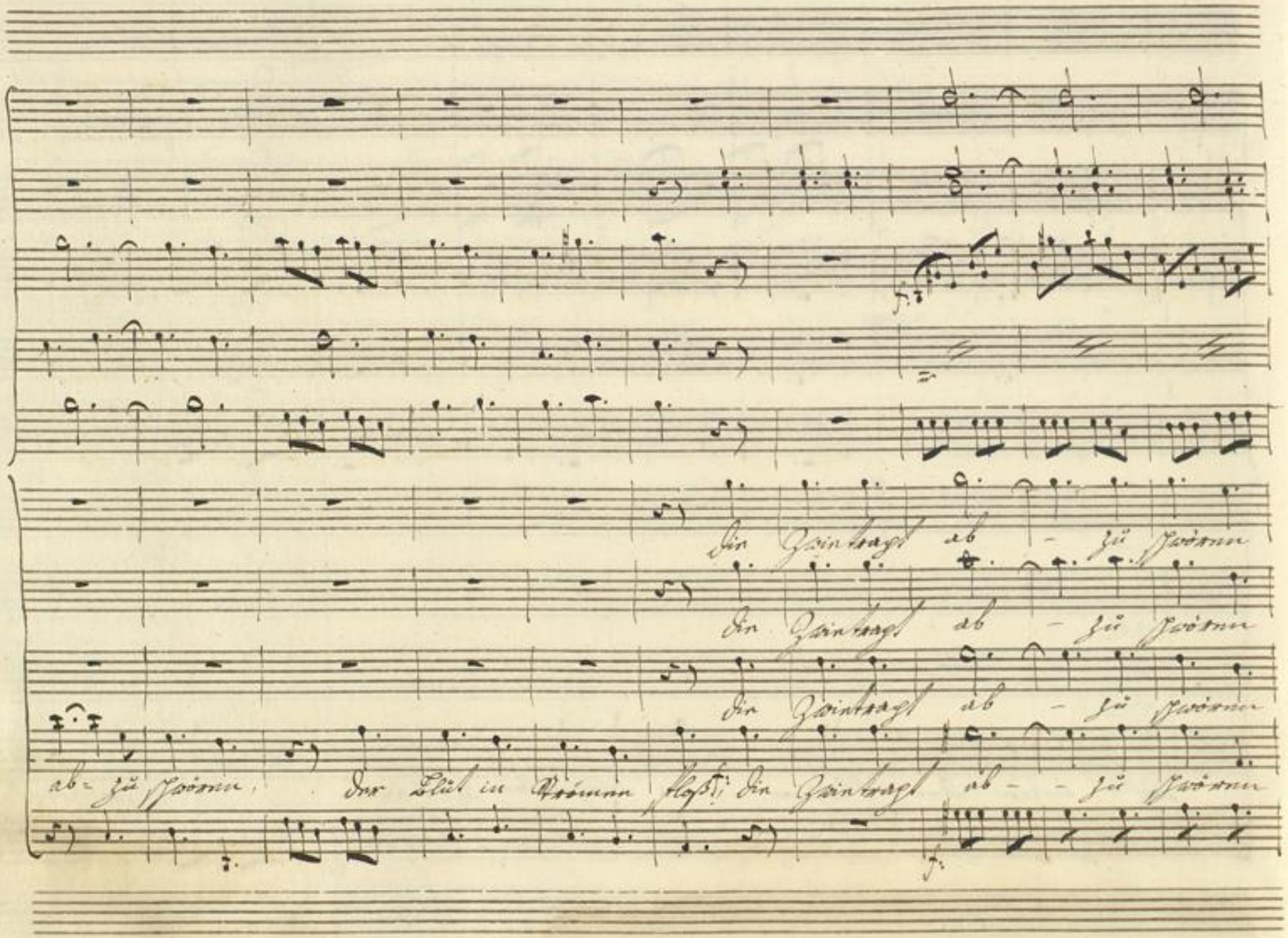
die Zwietracht ab - zu schwören
die Zwietracht ab - zu schwören
die Zwietracht ab - zu schwören
ab - zu schwören, der Blut in Strömen floß; die Zwietracht ab - - zu schwören

der Blut - in Strömen schwören der Blut in Strömen floß

die Zwietracht ab zu schwören der Blut - in Strömen floß.

die Zwie - tracht ab zu schwören der Blut in Strömen floß

die Zwietracht ab zu schwören der Blut in Strömen floß.

BLB Badische Landesbibliothek Karlsruhe

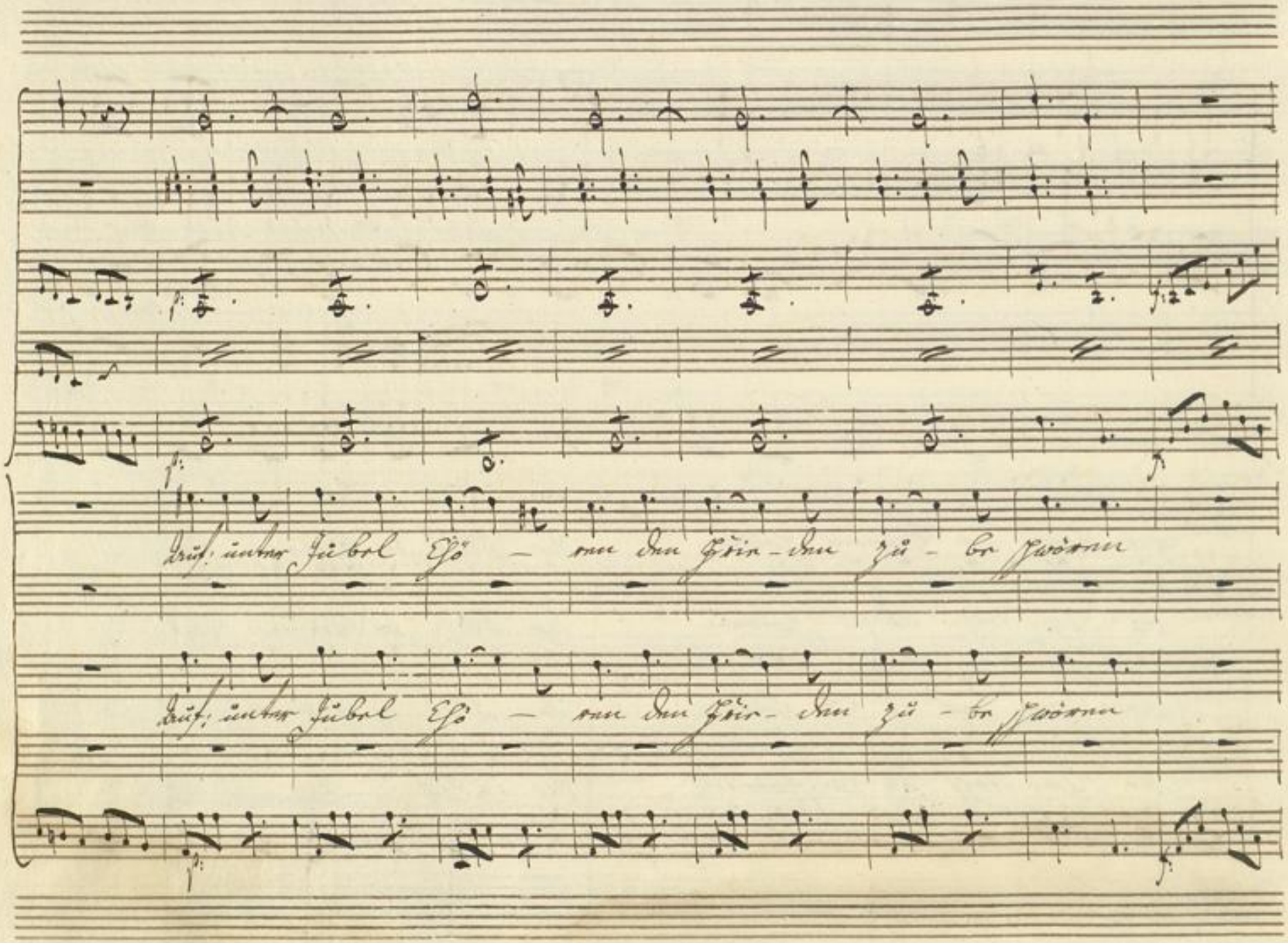
Auf, unter Jubel Chö – ren den Frie-den zu – be schwören
Auf, unter Jubel Chö – ren den Frie-den zu – be schwören

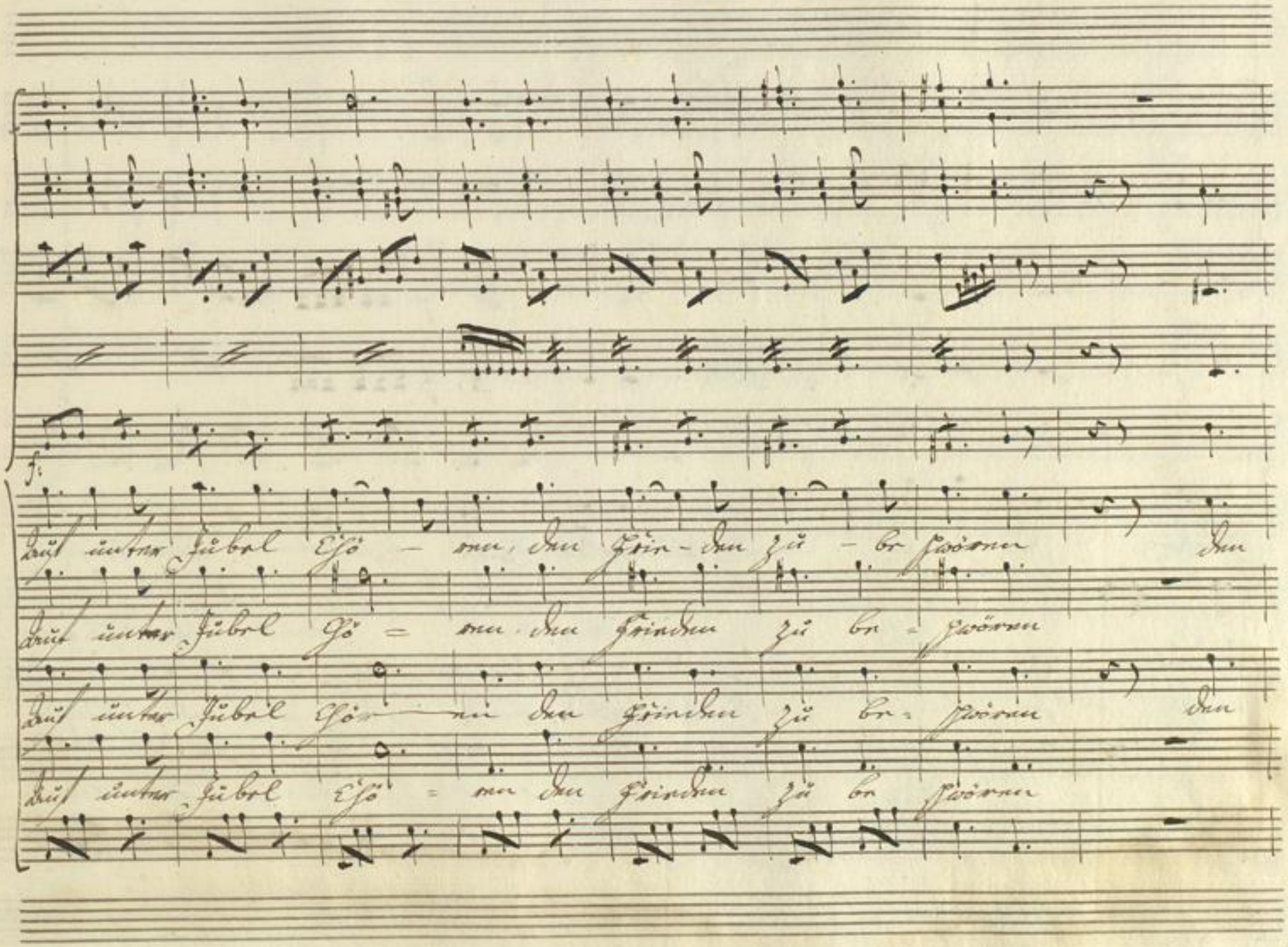
f:
Auf unter Jubel Chö - ren, den Frie - den zu - be schwören den
Auf unter Jubel Chö = ren den Frieden zu be = schwören
Auf unter Jubel Chör - en den Frieden zu be = schwören den
Auf unter Jubel Chö = ren den Frieden zu be schwören

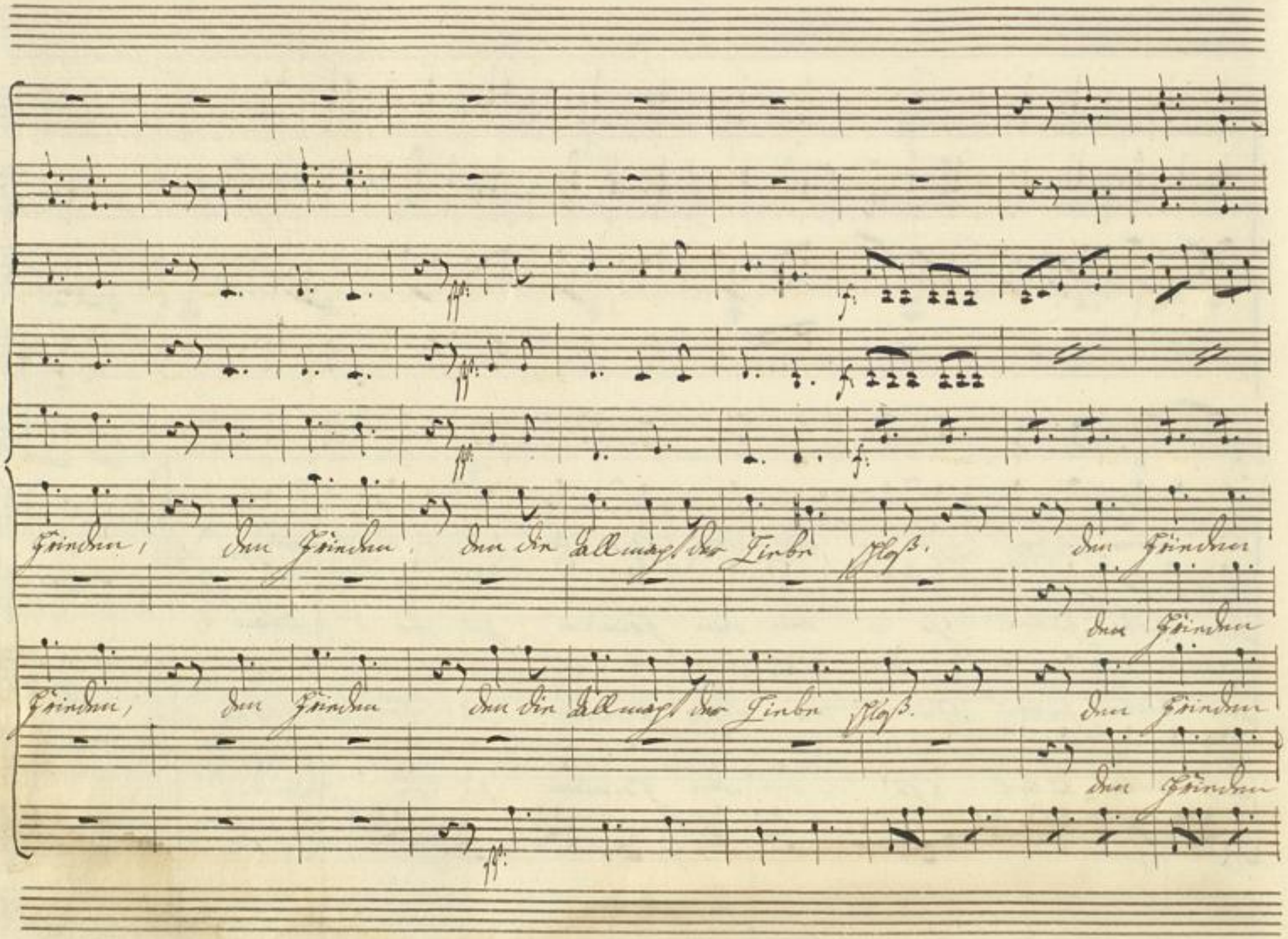
Frieden, den Frieden, den die Allmacht der Liebe schloß. den Frieden
den Frieden
Frieden, den Frieden den die Allmacht der Liebe schloß. den Frieden
den Frieden

den Frieden, den die Allmacht der Liebe schloß. Auf!

den Frieden, den die Allmacht der Liebe schloß. Auf!

den Frieden, den die Allmacht der Liebe schloß. Auf!

den Frieden, den die Allmacht der Liebe schloß. Auf!

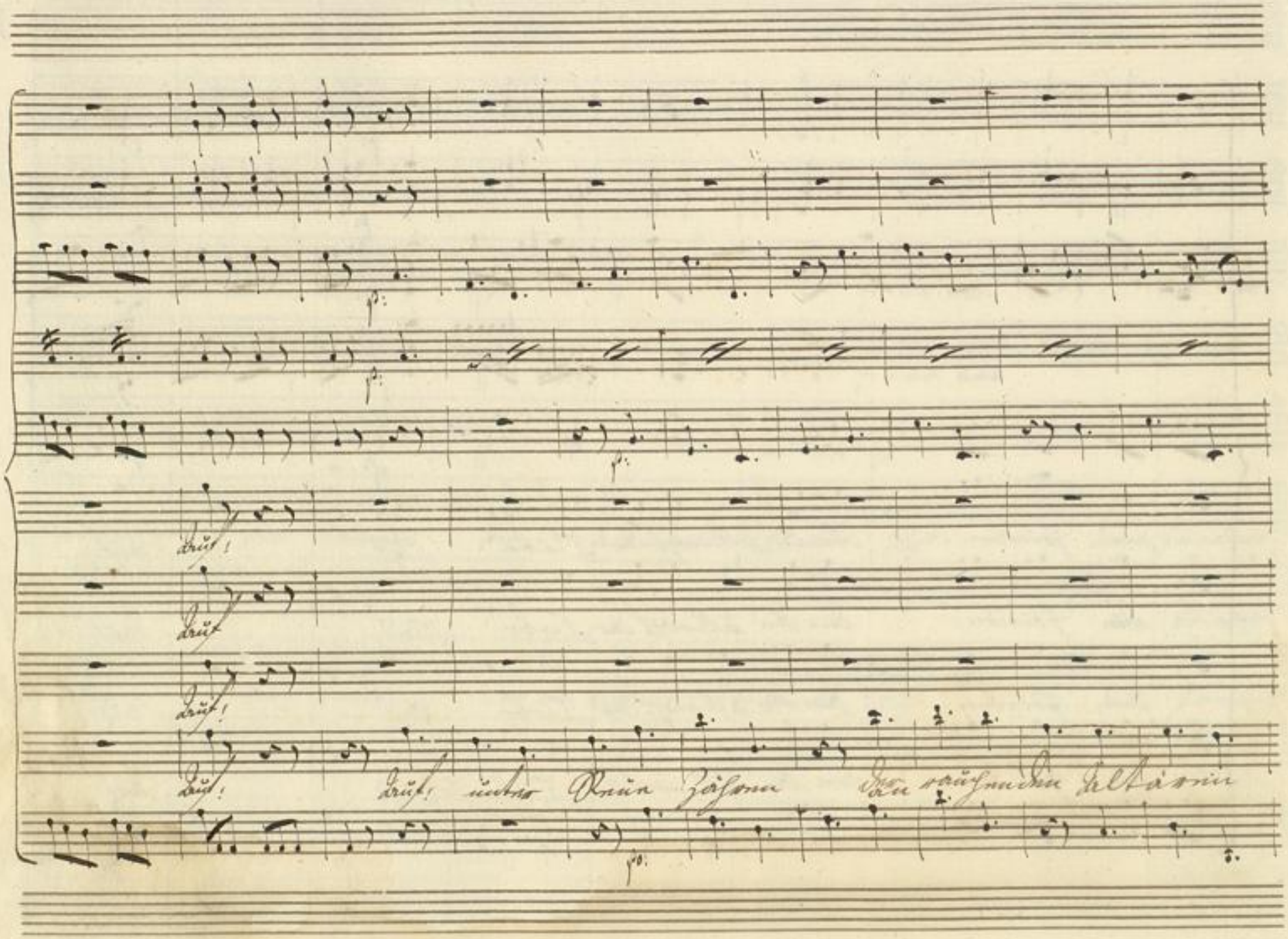

Badische Landesbibliothek
Karlsruhe

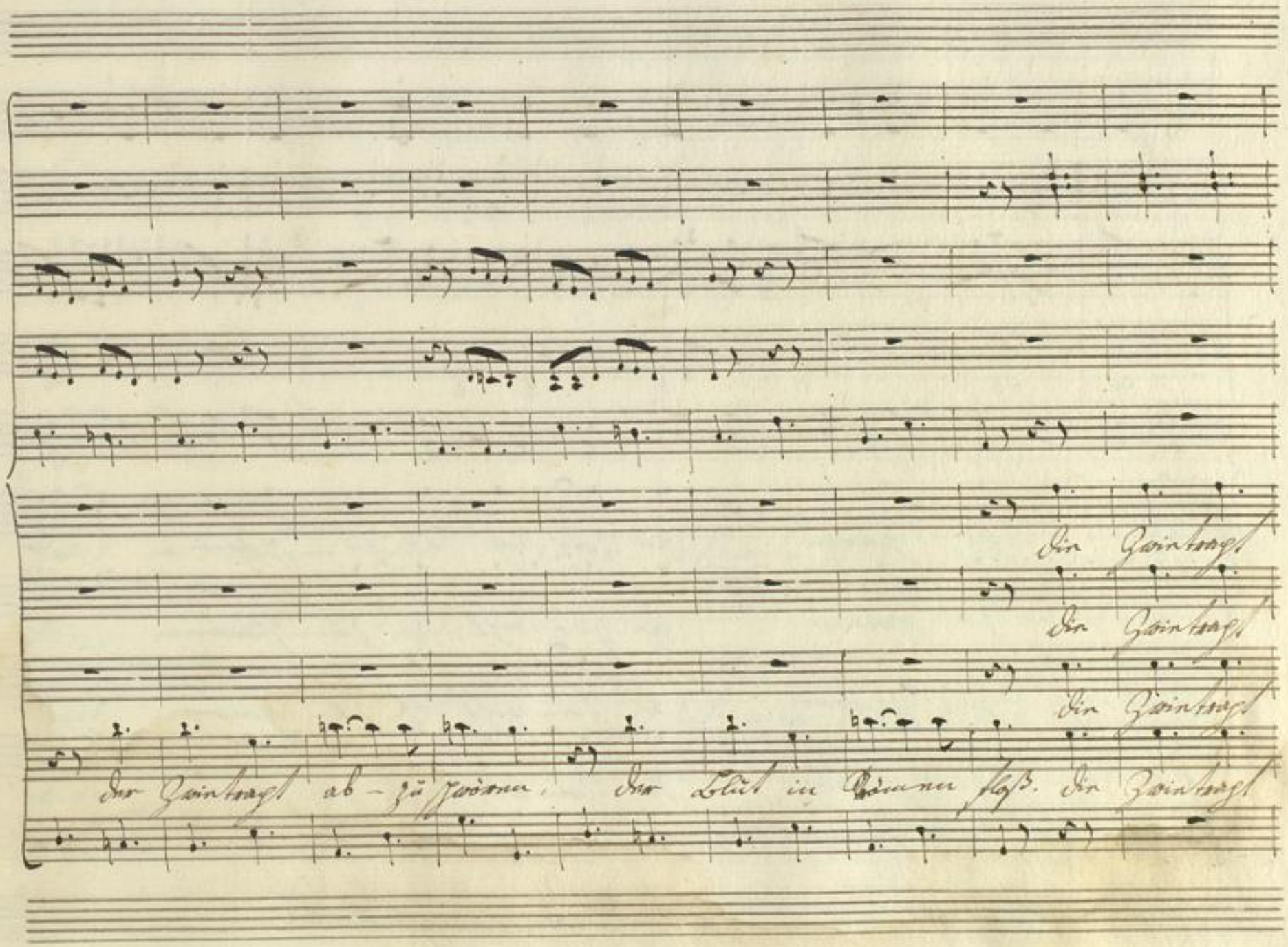
Die Zwietracht
Die Zwietracht
Die Zwietracht
der Zwietracht ab-zu schwören, der Blut in Strömen floß. Die Zwietracht

ab – zu schwören, die Zwie-tracht ab zu schwören, der

ab – zu schwören, die Zwietracht ab zu schwören, der

ab – zu schwören, die Zwietracht ab zu schwören, der

ab – zu schwören, die Zwietracht ab zu schwören, der

BLB Badische Landesbibliothek Karlsruhe

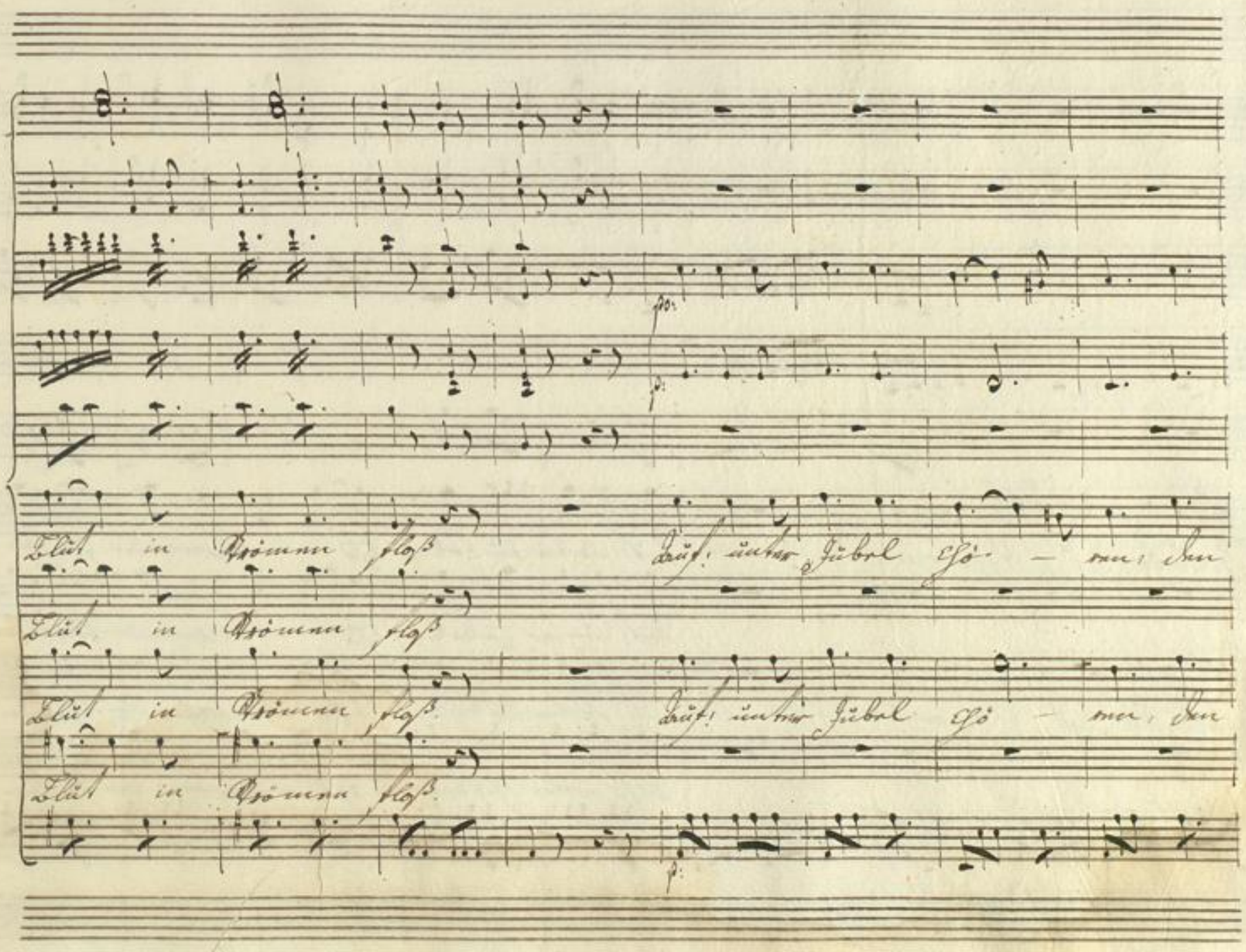
Blut in Strömen floß
Auf! unter Jubel Chö - ren, den
Blut in Strömen floß
Blut in Strömen floß
Auf! unter Jubel Chö - ren, den
Blut in Strömen floß

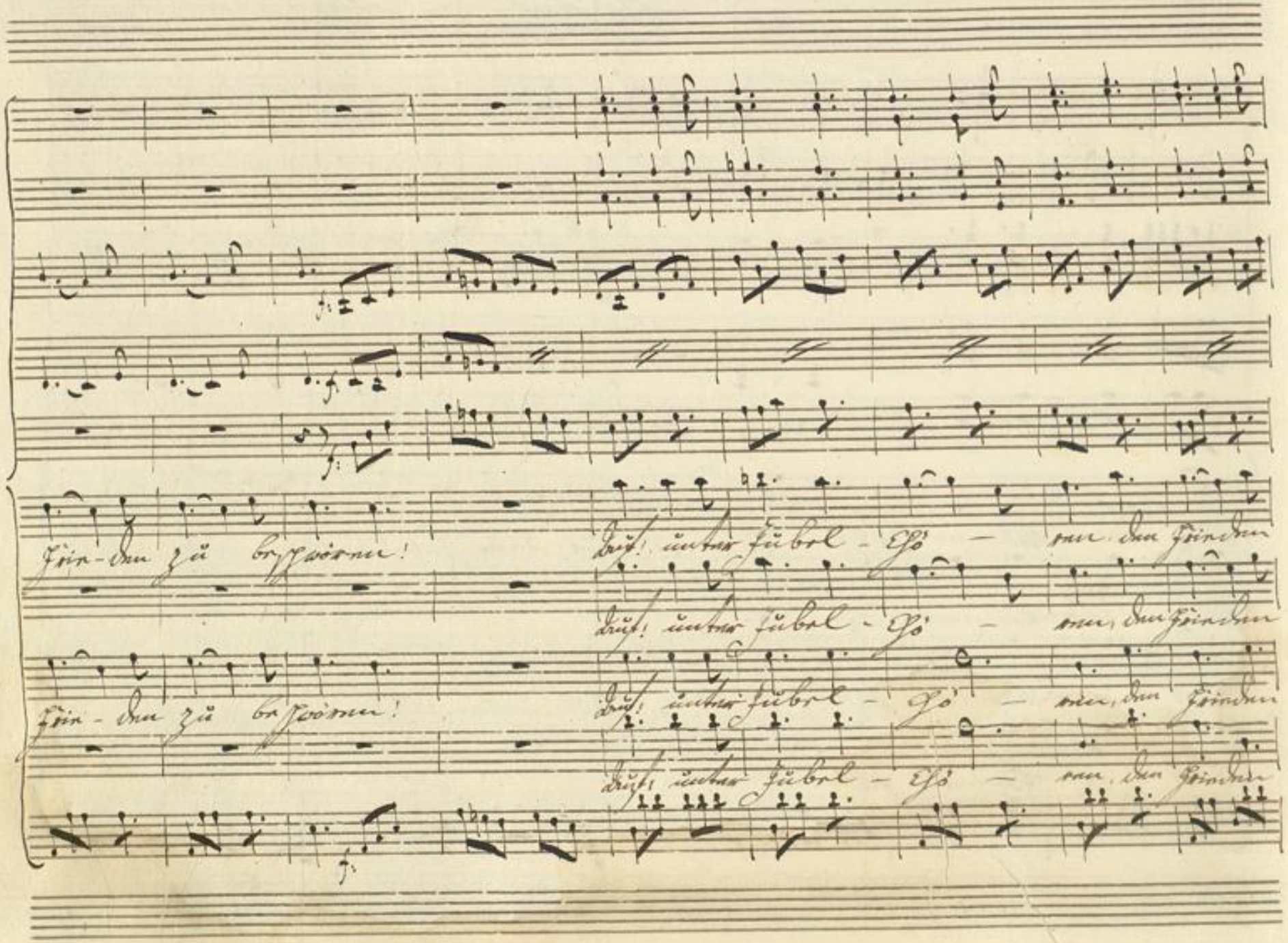
Frie-den zu beschwören!
Auf! unter Jubel-Chö-ren, den Frieden
Auf! unter Jubel-Chö-ren, den Frieden
Frie-den zu beschwören!
Auf! unter Jubel-Chö-ren, den Frieden
Auf! unter Jubel-Chö-ren, den Frieden

zu - be schwören den Frieden, den Frieden, den die Allmacht der

zu - be schwören

zu be - schwören den Frieden, den Frieden, den die Allmacht der

zu be schwören

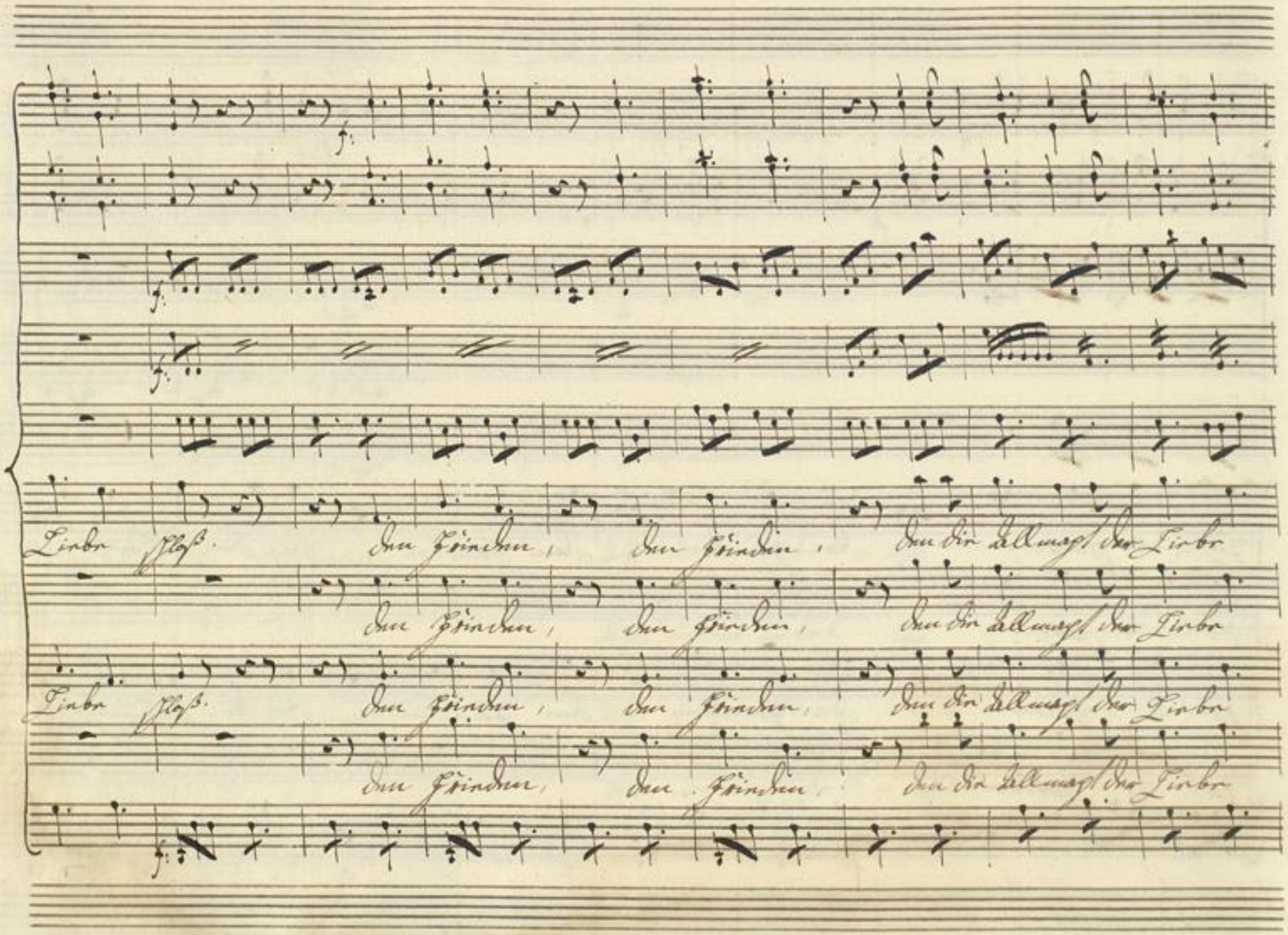
Liebe schloß. den Frieden, den Frieden, den die Allmacht der Liebe
den Frieden, den Frieden, den die Allmacht der Liebe
Liebe schloß. den Frieden, den Frieden, den die Allmacht der Liebe
den Frieden, den Frieden, den die Allmacht der Liebe

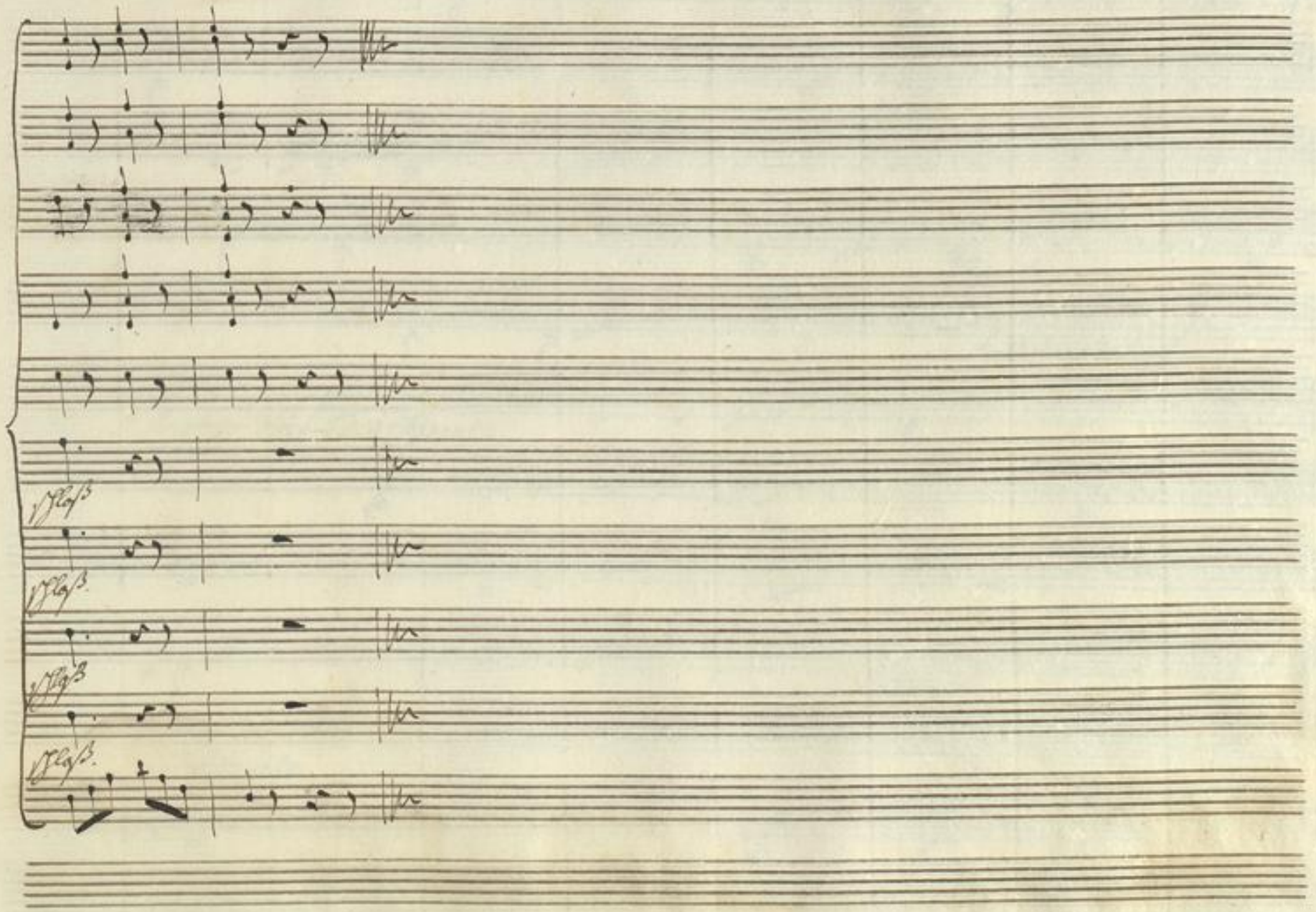

Badische Landesbibliothek
Karlsruhe

Badische Landesbibliothek
Karlsruhe