

**Badische Landesbibliothek Karlsruhe**

**Digitale Sammlung der Badischen Landesbibliothek Karlsruhe**

**Stammbuch der Herzogin Barbara Sophia von  
Würrtemberg - Cod. Durlach 10**

**Montenay, Georgette**

**[S.l.], 1601-1640**

[Stammbuch]

[urn:nbn:de:bsz:31-74662](https://nbn-resolving.org/urn:nbn:de:bsz:31-74662)

Dürl. 10

1



Durlach 10

-2





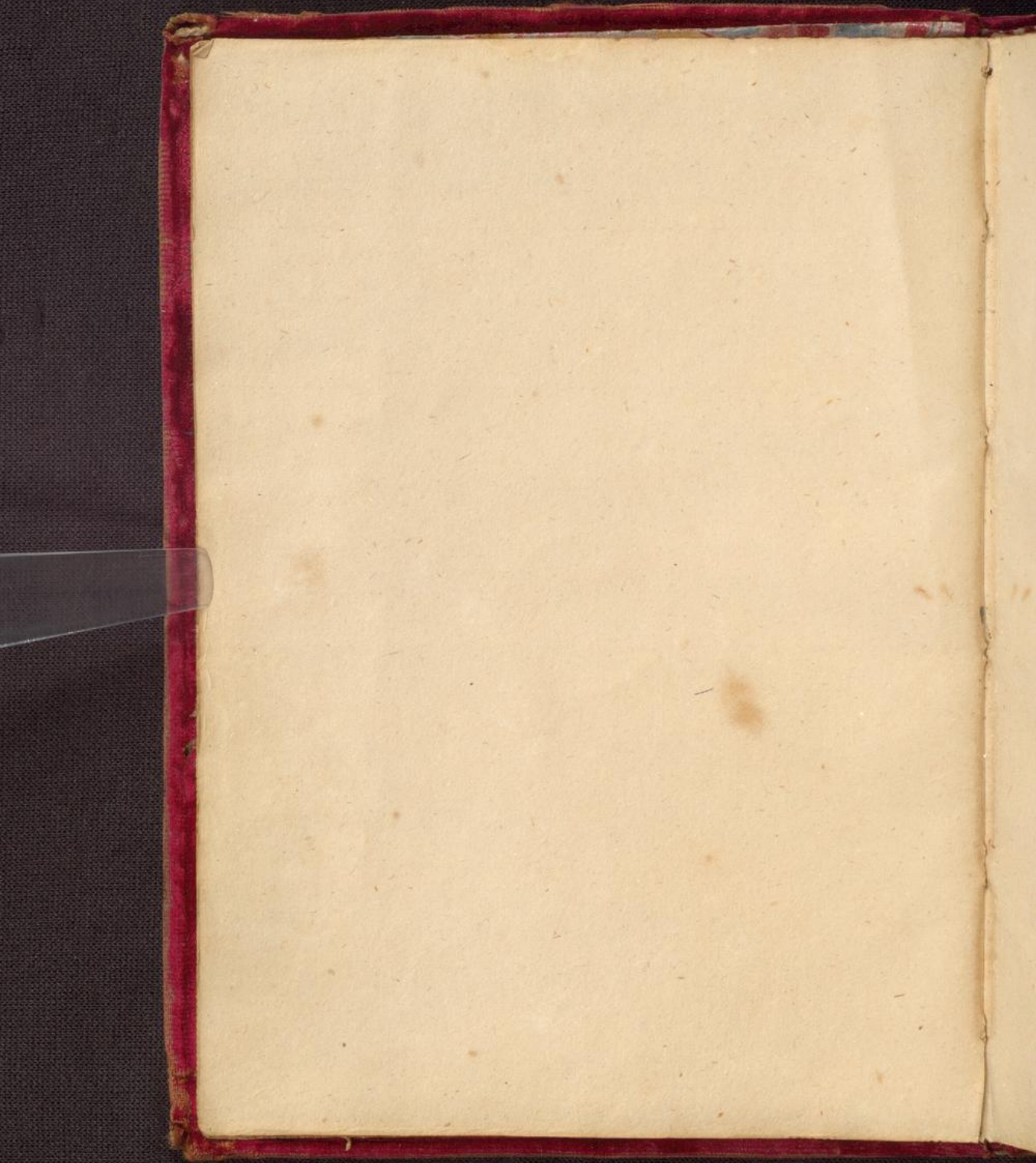





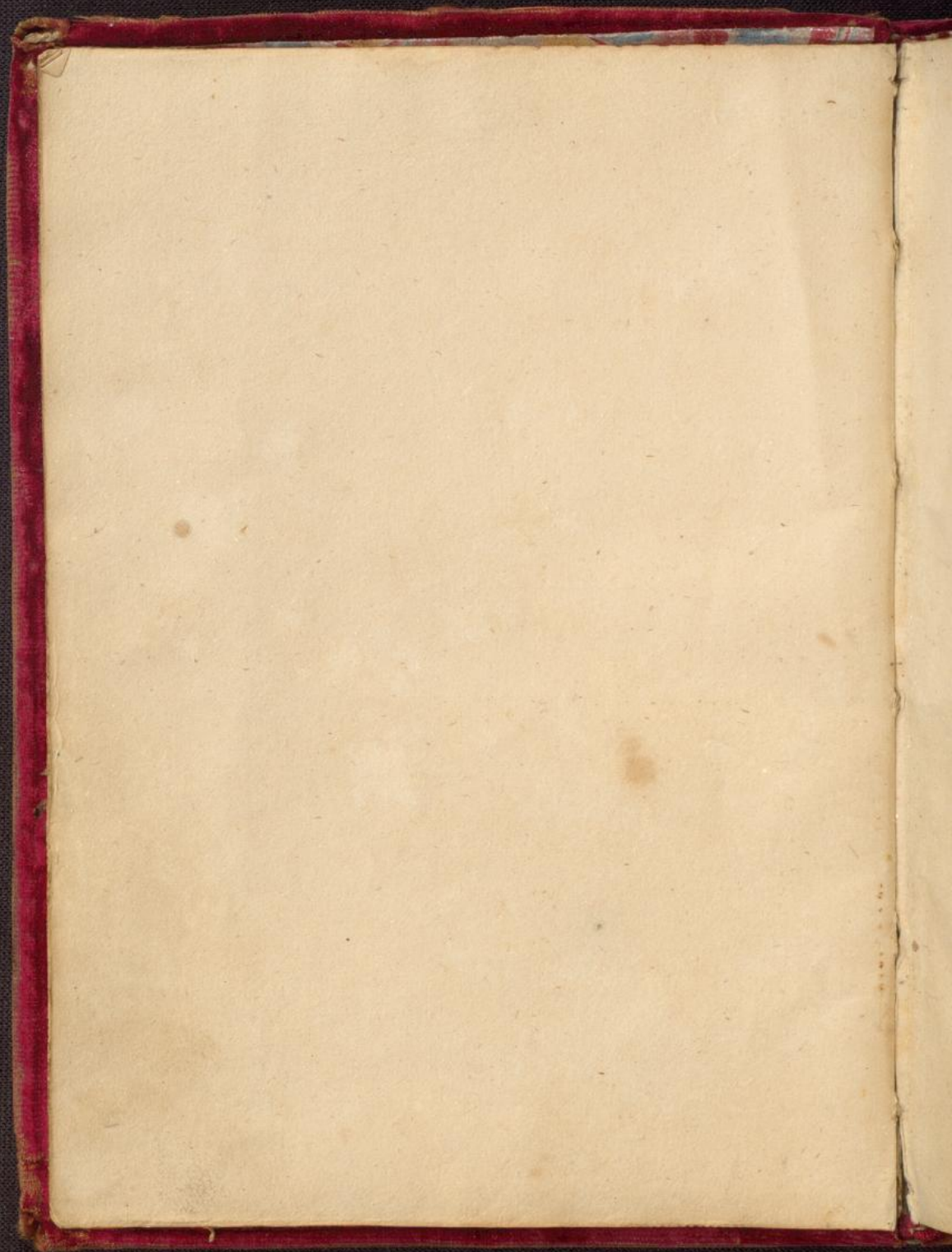

Regna firmat pietas  
 Christianus . III . D . G . Rex Da-  
 nia Norvegia & Arxo Dni  
 J . G . O . S .



J . G . O . S .

· R · G · M · H · D · D · H · G ·

Alund Ratzdrumd my  
 El in for you alle zing gudem no  
 by mudige / Gung fur lig in Dura  
 do t t t

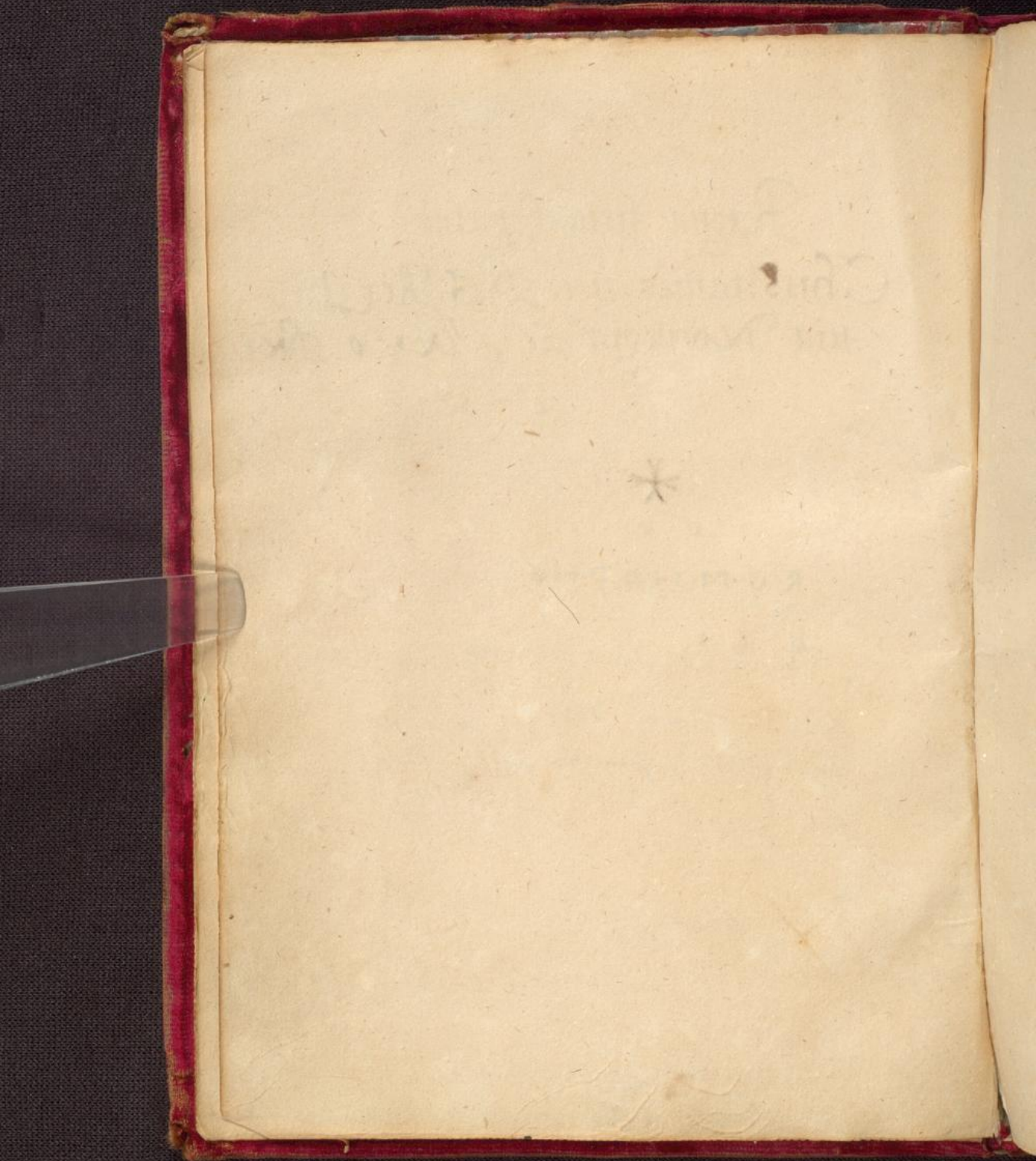

40

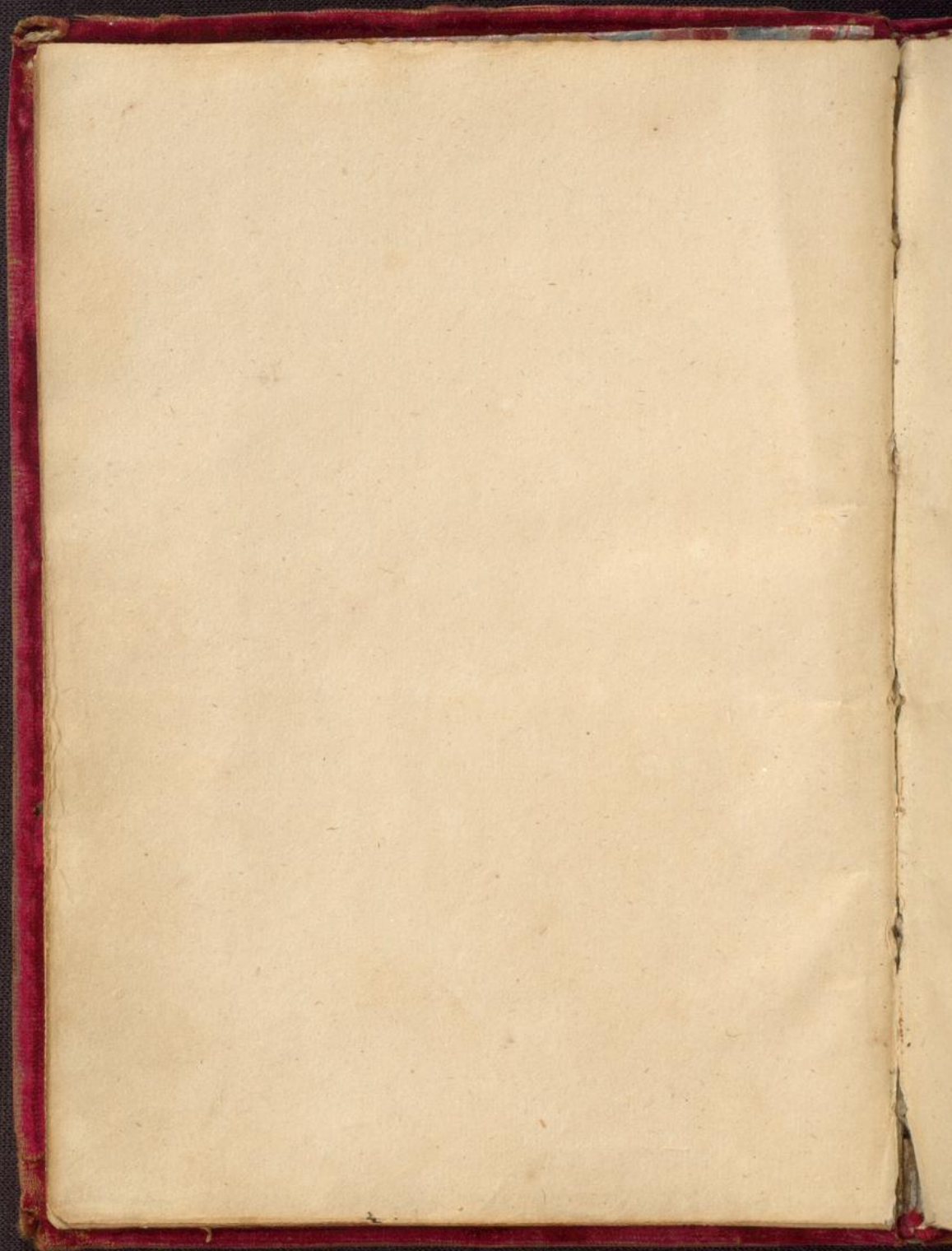

7

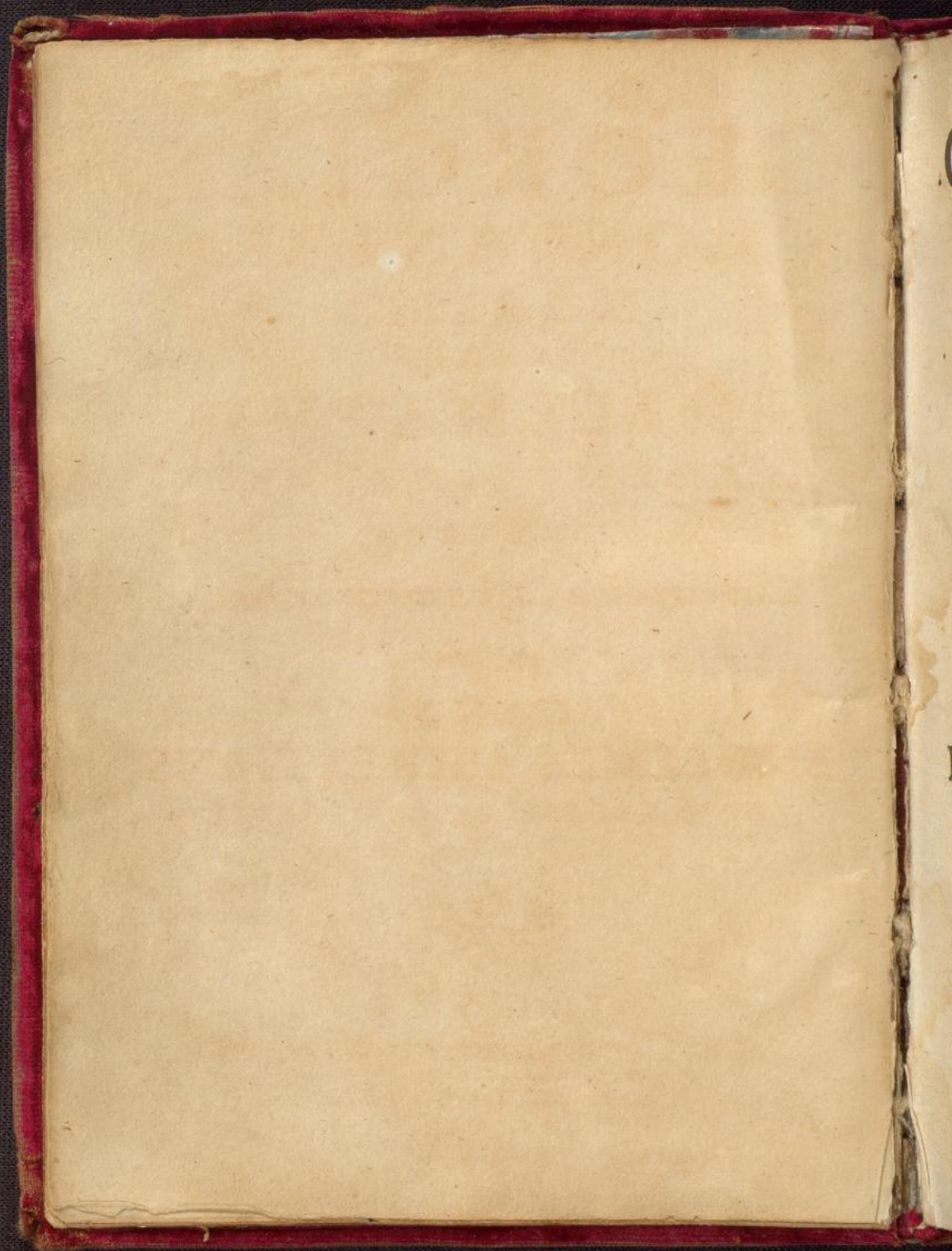





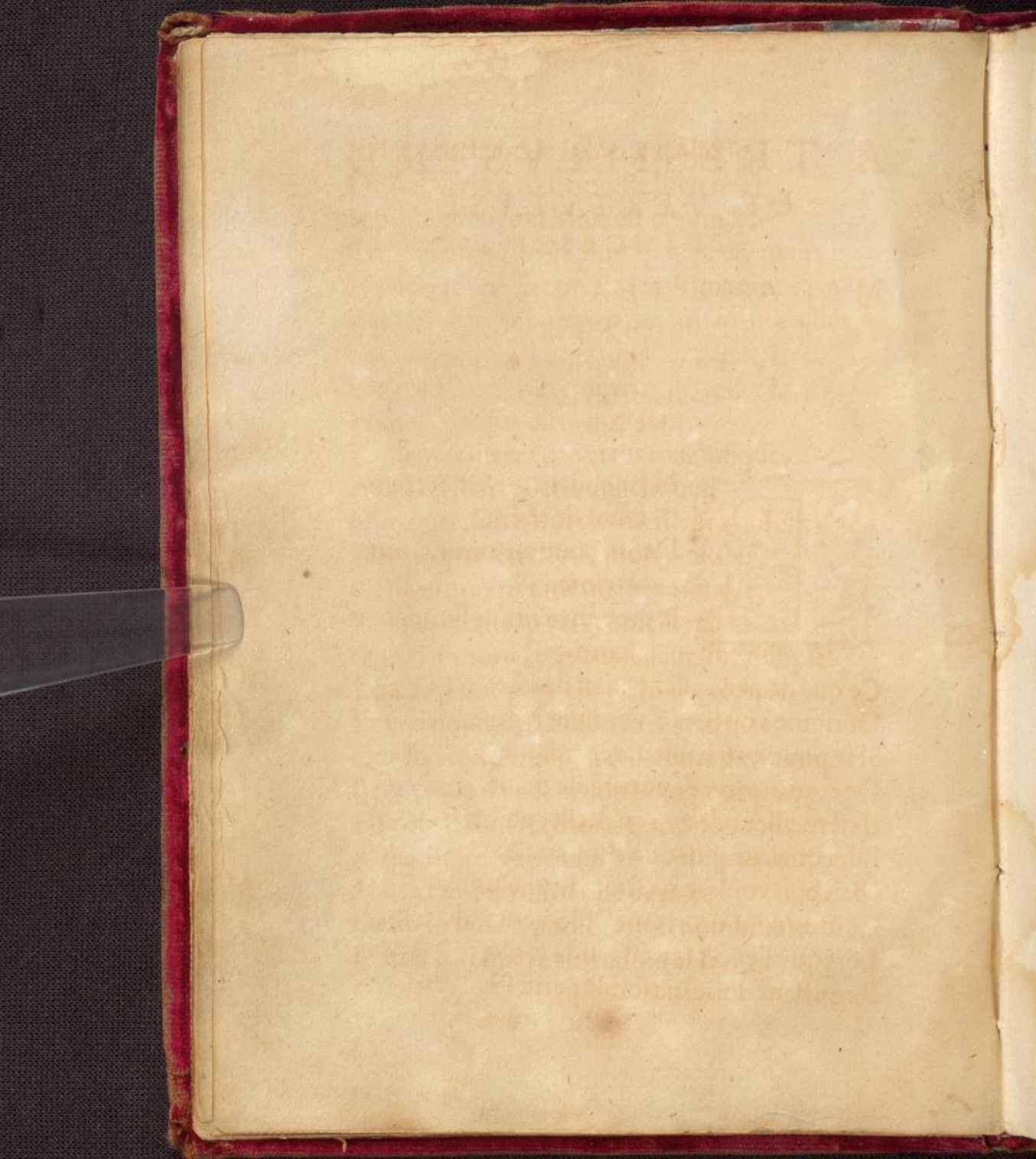



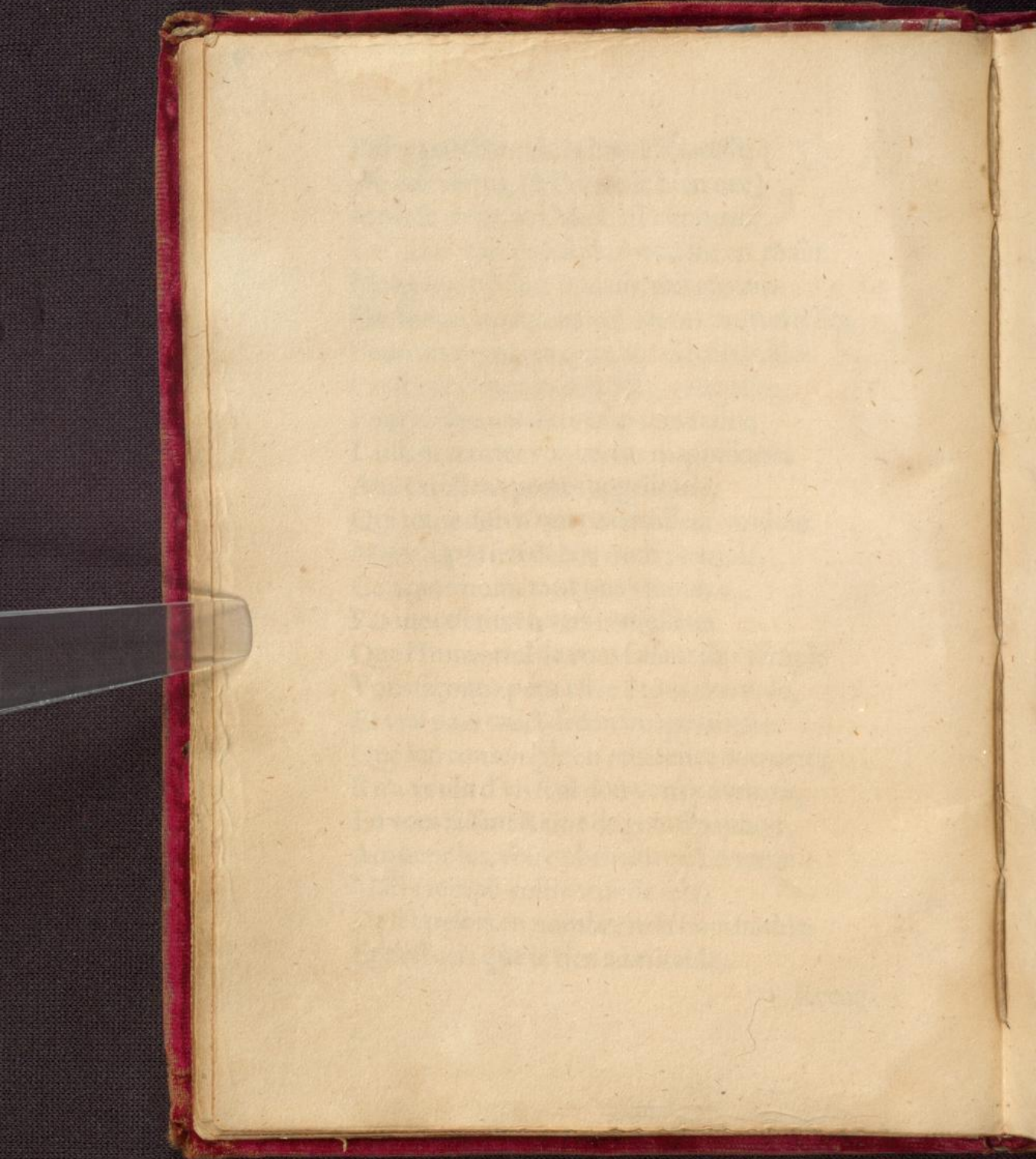



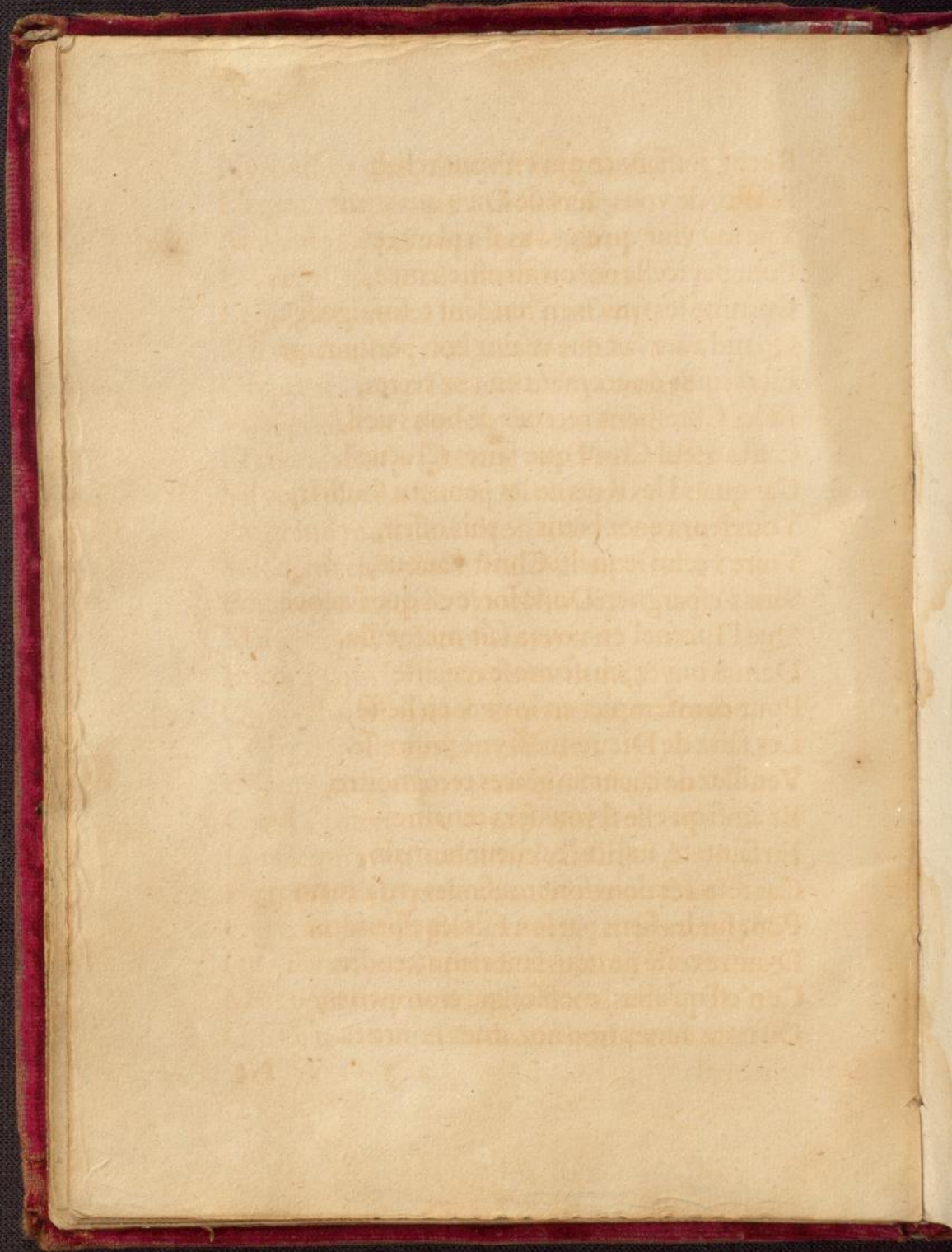

Faint, illegible text, likely bleed-through from the reverse side of the page.

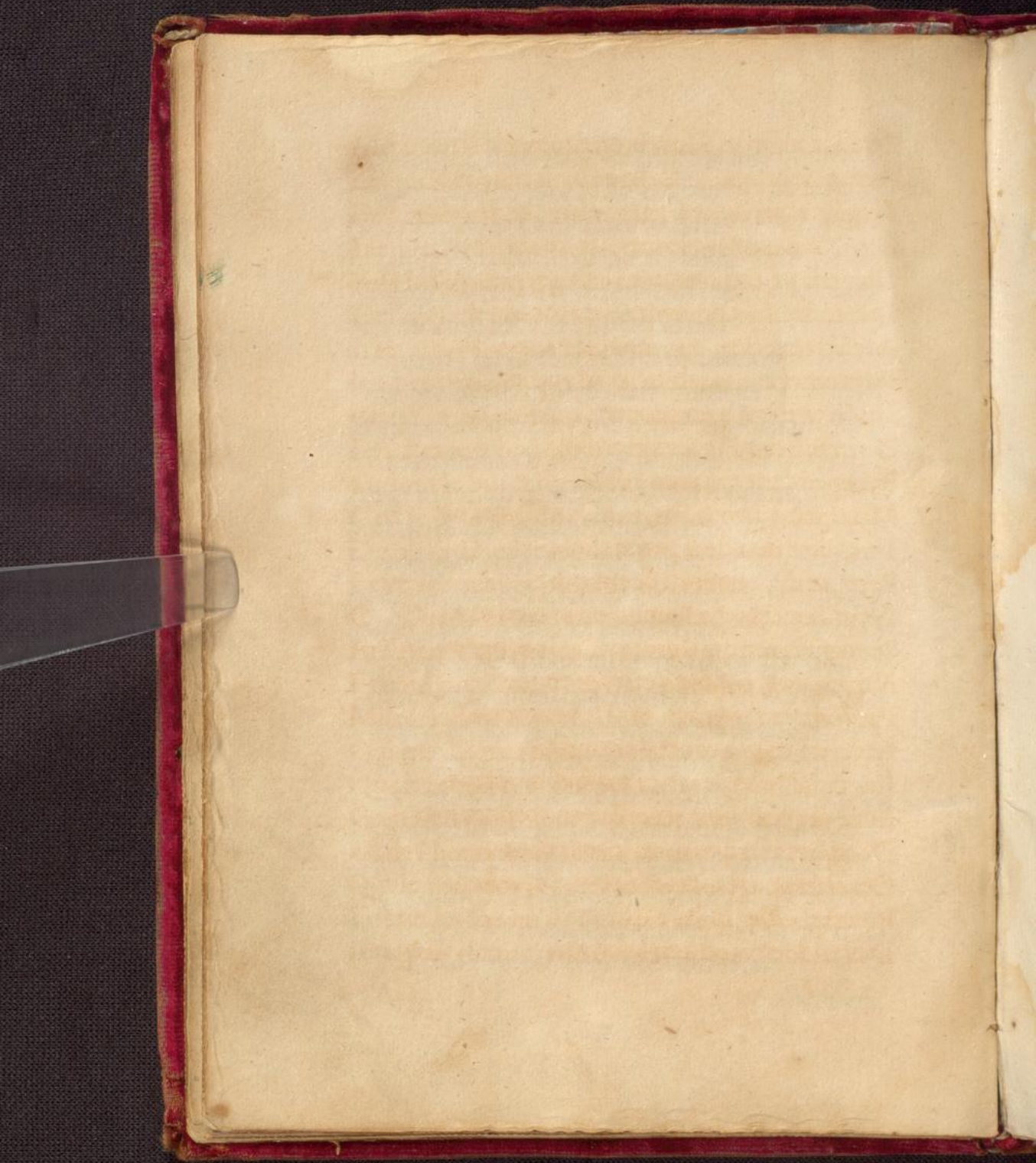





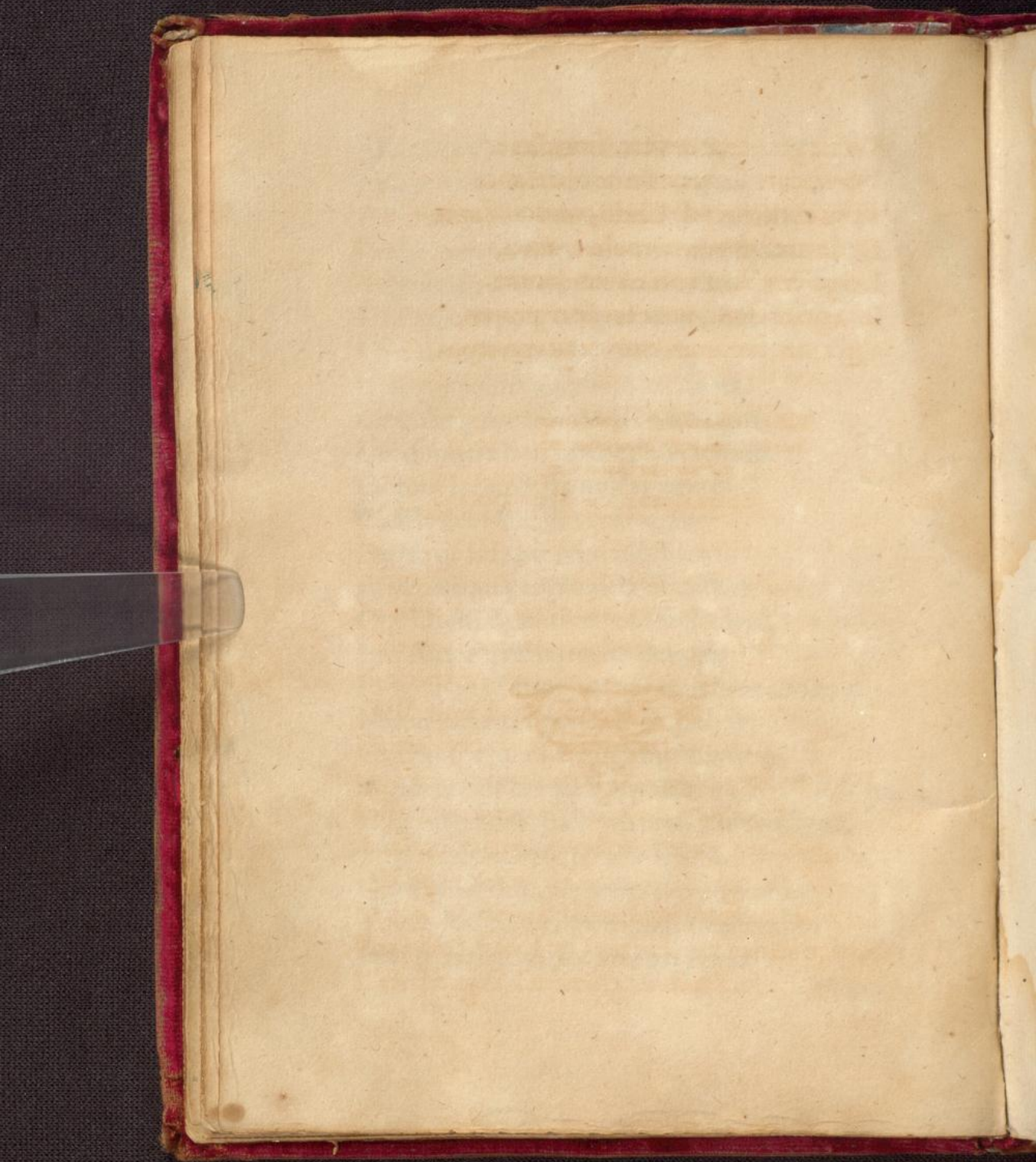





[Faint, illegible text, likely bleed-through from the reverse side of the page. The text is arranged in approximately 20 lines.]

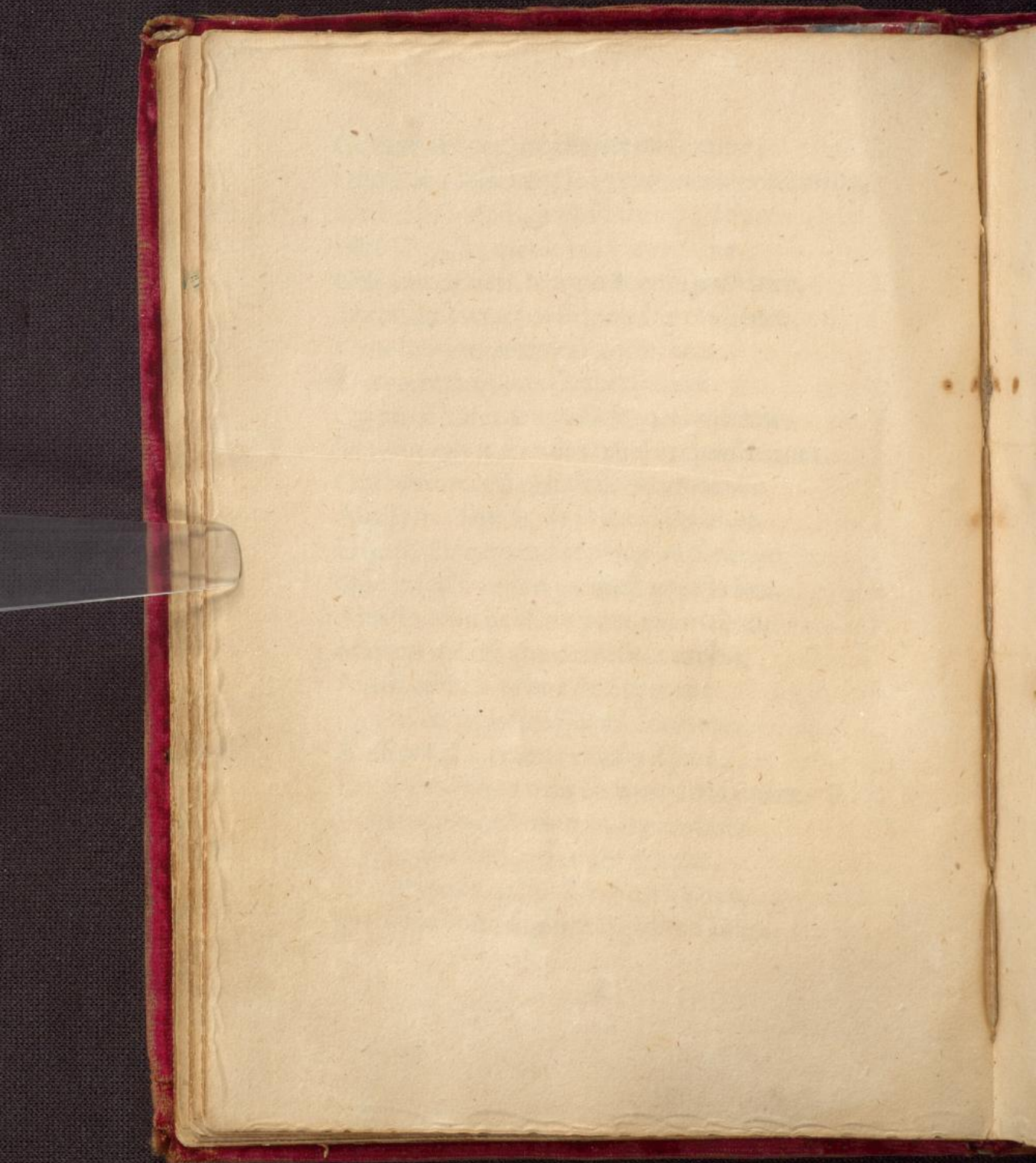



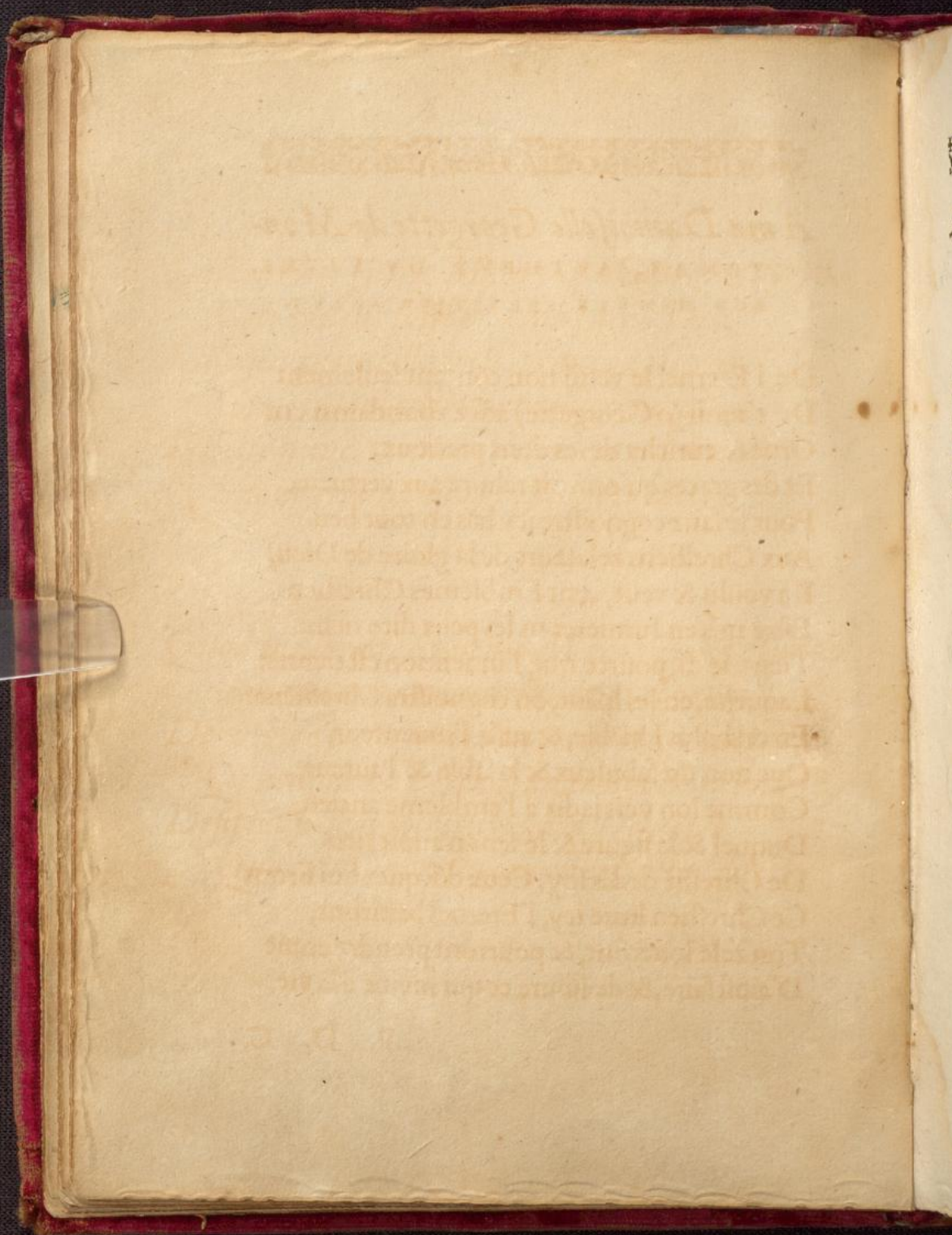

αυρη  
.  
e,  
m.  
as:  
z  
ill  
tundo  
er,  
vini)  
st.



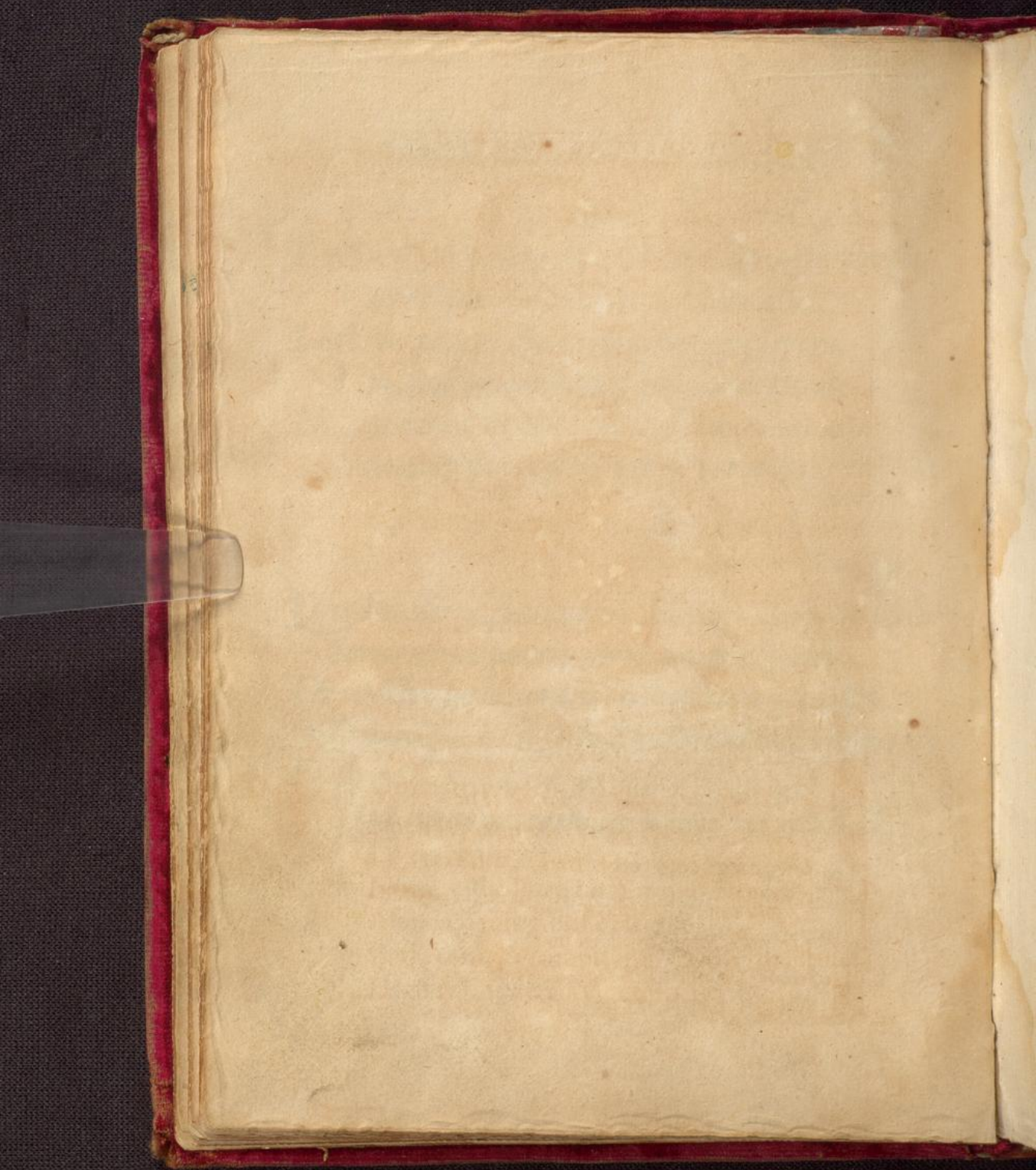

5 6 A 0 7

Initium Sapientie timor Domini  
Christianus Dux et Elector Saxonie

Stapp  
*[Signature]*

J 6 H E . 0 7 .

Scopus Vita mea Christus.

Johann Georg Hinrichs  
Witt  
*[Signature]*

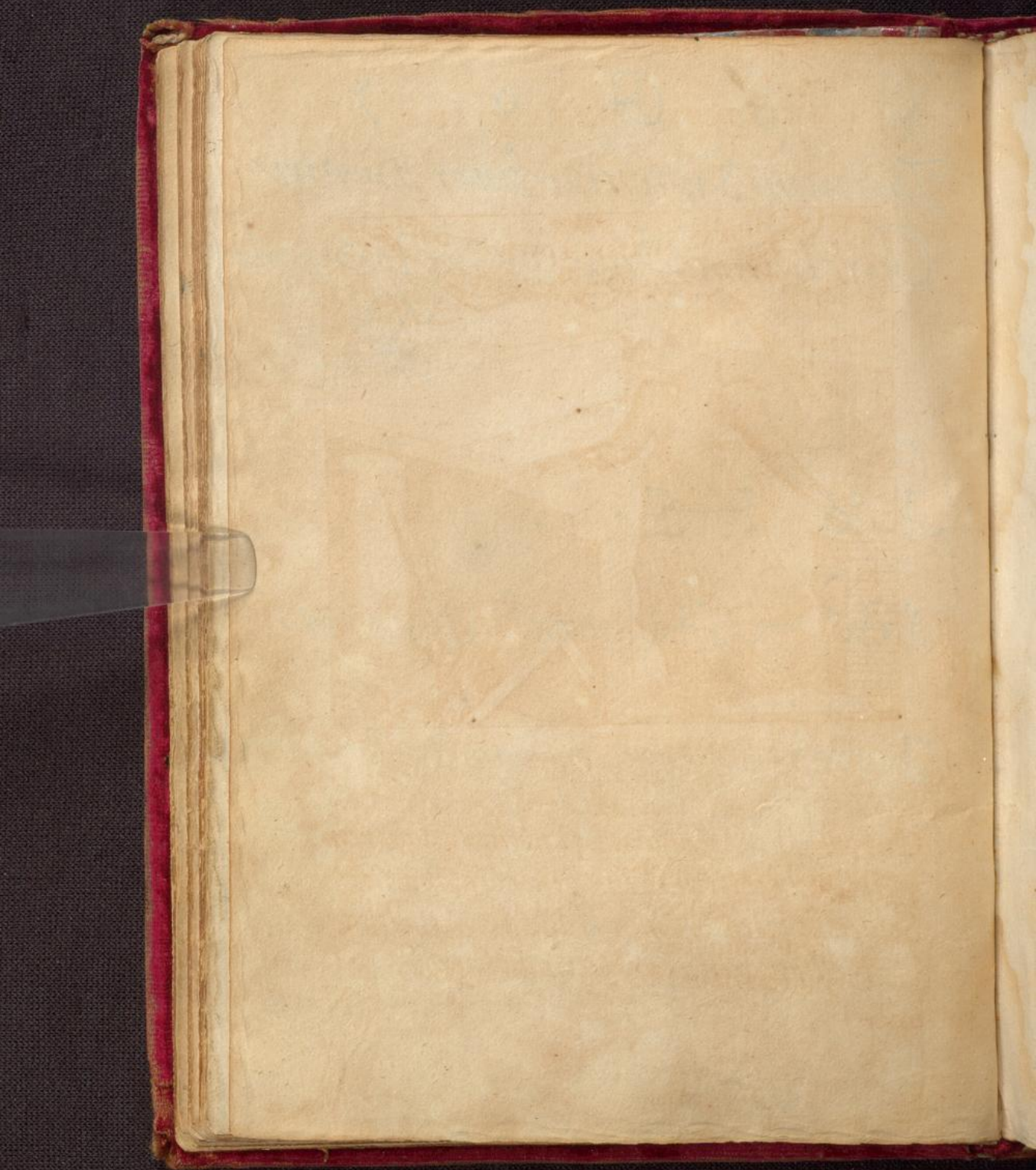

1. 6. E<sup>+</sup> O. S.  
J. S. T. D.  
J. F. M. B. E.

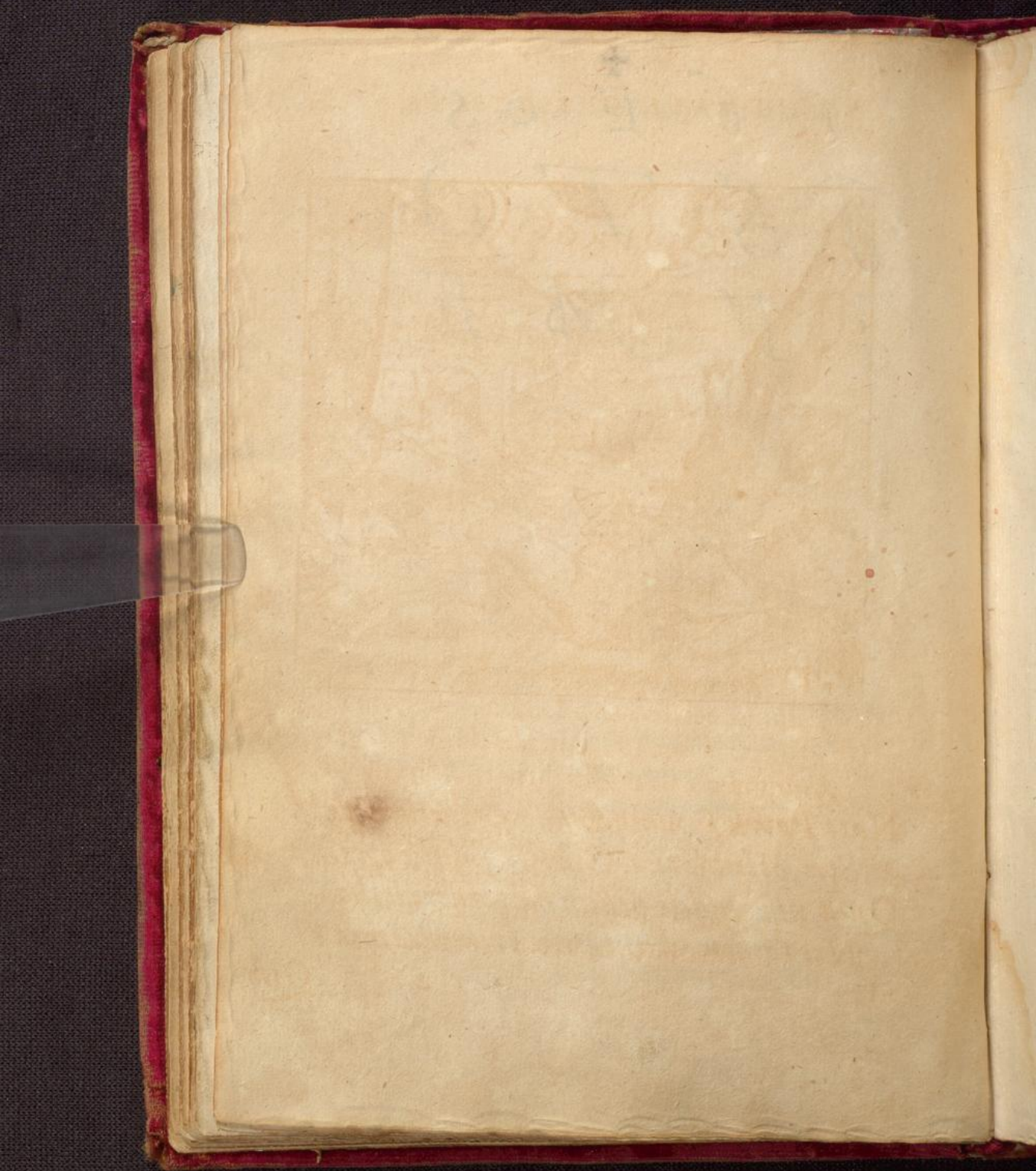

16 F 20

Par et Sincere

Louise Julienne electrice Palatine,  
 Nee princesse d'orange et Comtesse de Nassau  
 E. L. von hertzgen getreue schweester  
 und verpflichtete Rådinnen bis  
 im Todte, &

1 6 W 20

Alle dieng zergentlich  
Louysa Pfaltzgräuin.

Ich getreue dienstwillliche Lebe vndt  
sterbe ich von grundt meiner hertzen.

1. 6. 2. 0.

Undes Herren Segen Ftaller Belegen  
Catharina Sophia Pfaltzgräuin  
Churfürstliche Frölein  
Ich vfforsamt vndt din frölligst dochter  
wilt sich was lebte galt

z erbt  
er hertz

eligen  
in  
mün  
sicht





1

101

FFTBAD

Patrimonia marckgraffen und herfürsten  
zu brach dem land man fundt

christenmon für und nindem wasch dem bittre igunnen  
für wisten bluy die in uns und ig in der und los  
unig als in frey her von vnir and der als am  
dem vngem von stork sumpt alle dem unierten  
fest blin dem und für bey an unfer layten a dem  
dem smit zaa und for los die unfer unig unler  
dem und stur dem die vngem von israal

Dem 30 Septembrius

9 Zu nach mittze

Dem 1602

Verfassen

1 6. L. 3.

Als mein Briefsal und Sorgenzeit  
setze ich in die Heilige Maria fähigkeit

Christia Linspünlein zu schiffen weiter  
L. L.

Schwere Meluzimmer und Melutter  
die weille ich lobe bis in Gott

1 4 8 fofalen

Der Herr heiligt die fremdblinge und  
wissen und erhell die wirken und lort  
zumut den wort der glocken

1 6 A 1 7.

Virtute  
Erney für MW Baden  
W. S.

1 6 E 1 7

Gott segt mir zum Besten  
Agata Margrefin zu  
Haden und hochberg  
gehorne grafen zu erpuch

nme

16409.

Consilio Et Virtute.

Il fault; hélas  
Sois hault on bas  
Quand ee Conrir  
Vappelle a mourir.

Moritz Schuff  
Et tunc in vobis suis  
atillig) fonnit. 1609

16 M 09

Seigneur selon ta volonte.

Juliana Landgravin Für Nassau  
Labonne gravin Für Nassau  
Saxenlamburg

Famam multū  
conscientiam pauci  
verentur.  
Elisabetha Hassia  
Principissa.

1. 6. IHS 02.

A. W. E. G. G. F. E. W. W. S. M. S. W.  
V. G. G.

Erwig Erborer auß. Königlichen Stamm zu  
Dänemark Grafen zu Sagen. Dem Erborer  
Schwester die ich dich lieb.

1609  
V. P. F. V.

Adolf Bernhard

1609

A. W. E. G. G.

Augusta, geboren auß. Königlichem Stamm Dänemark  
Prinzessin zu Schleswig Holstein, Mein Lieb. die ich  
Schwester und ich lieb.

1605

A. N. G. W.

Erwig geboren zu Erwig  
zu Schleswig Holstein Mein Lieb  
weir, aber Mein Lieb ich lieb

1 6 40 0 9

Gott ist mein feld, und mein berg.

Fründlich. Hertzog  
Zu d. Helftrin.

Herr wann ich mir lieb habn.

Adolff Hertzog  
Zu d. Helftrin.

Elisabeth Daghia P.  
Zu d.

Sonothner Augustin  
P. Zu d.

ts.

Ce

j o o j

Was Sattz weil das ist mein Sinn



Christian Willhelm 1682 B.  
L. S. getunnen Bruders für mirin Liebung  
1682

ts.

La



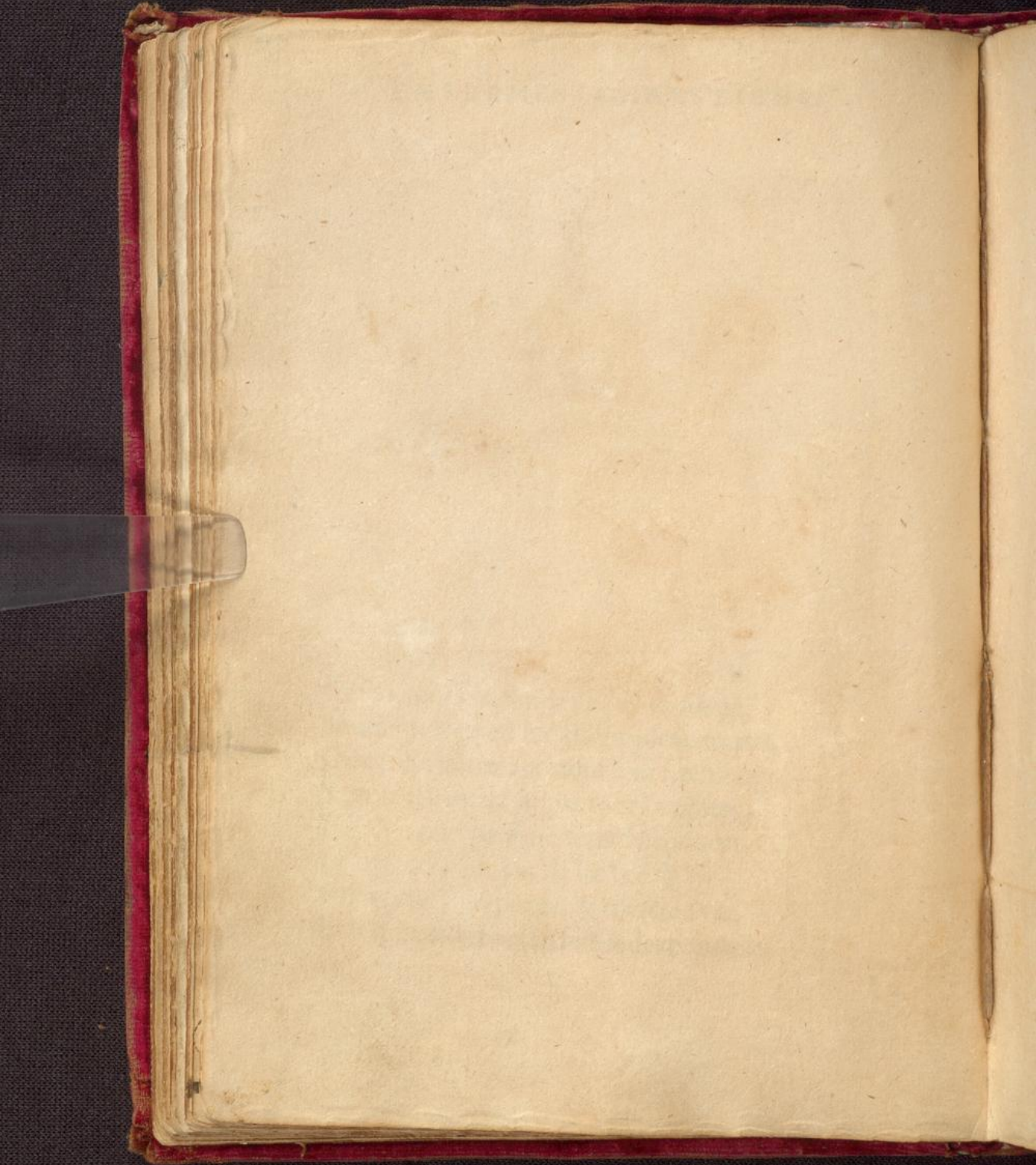



1803

Lab. Boes. v. d. V. 



fridrich v. d. V. 

I · H · G · I · G · G

Gravelin Dorochea Sibilla W E S Wagner

· · · 6 + 0 · · 3 · ·

· · C · · H · · M · · E · ·

Loanna geborene Wagnersin zu Brandenburg  
huy am 4. Novembris Jun. Pmij. Jmms. unms. Jmms.

W A N A

.f. j. .6. j. f. f. .f. o. j. .f.  
 .f. f. o. j. .f. f. j. z. j. f. j.  
 \* \* \* \* \*  
 \* \* \* \* \*  
 \* \* \* \* \*

Auf demt Hingogen zu  
 Namir. Wilharm. Margger  
 zu zu Brandenburg.

L. d. zu Gedie sind  
 Göttinge. Mischen mit Göttinge

Dir hier ist Vutt am die list: zu sind die wott,  
 am leuit die. So auf zu tramin, und fast  
 mich zu halten. Mit sinim parken am, zu  
 Minim Elindt, der ist nicht pingel umb kumf

i 6 i i 6 o i kumf.

M. H. Z. G A N C W

Kasperina Wesula Elisabeth Doyne  
 geboren zu Melin geboren Margger  
 aufassen meichant zu Brandenburg



p. i. 60. M. 5. 15. octob. 1705

C. L. M. L. E.

Albertus Fridericus Marchio Brandenburgensis  
Dux Prussiae Administrator  
S. P. S. C.

† 1705 A

G. F. M. A. E. B.

Maria Leonora Marckgravin zu Branden-  
denburg hertzogin zu preussens Geborn  
zu Dillrich Cleve und Berol in  
zu l. zu da zeit treue dienerin und  
1705

†

.. 3 .. 6 .. 0 .. 5 ..

.. G .. A .. M .. T ..

Sophia Erdberm Marckgravin zu Branden-  
burg und Kurfogin zu Preussen ma propre mains

I-E alle zeit getruener und diest willigen  
Mann und phrasen so lang ich lebt und  
immer anders zu se fundaus

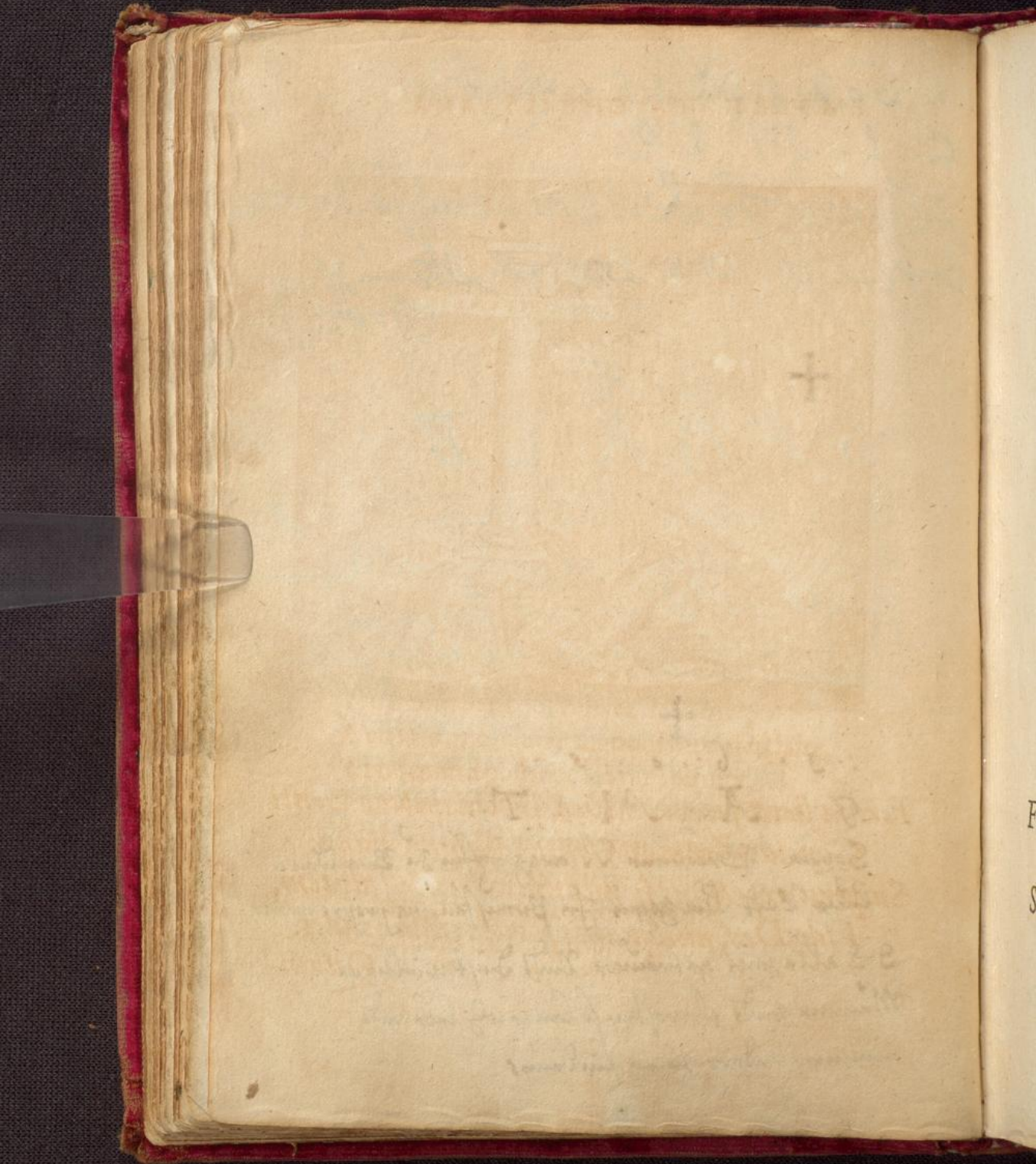

s.

Ce



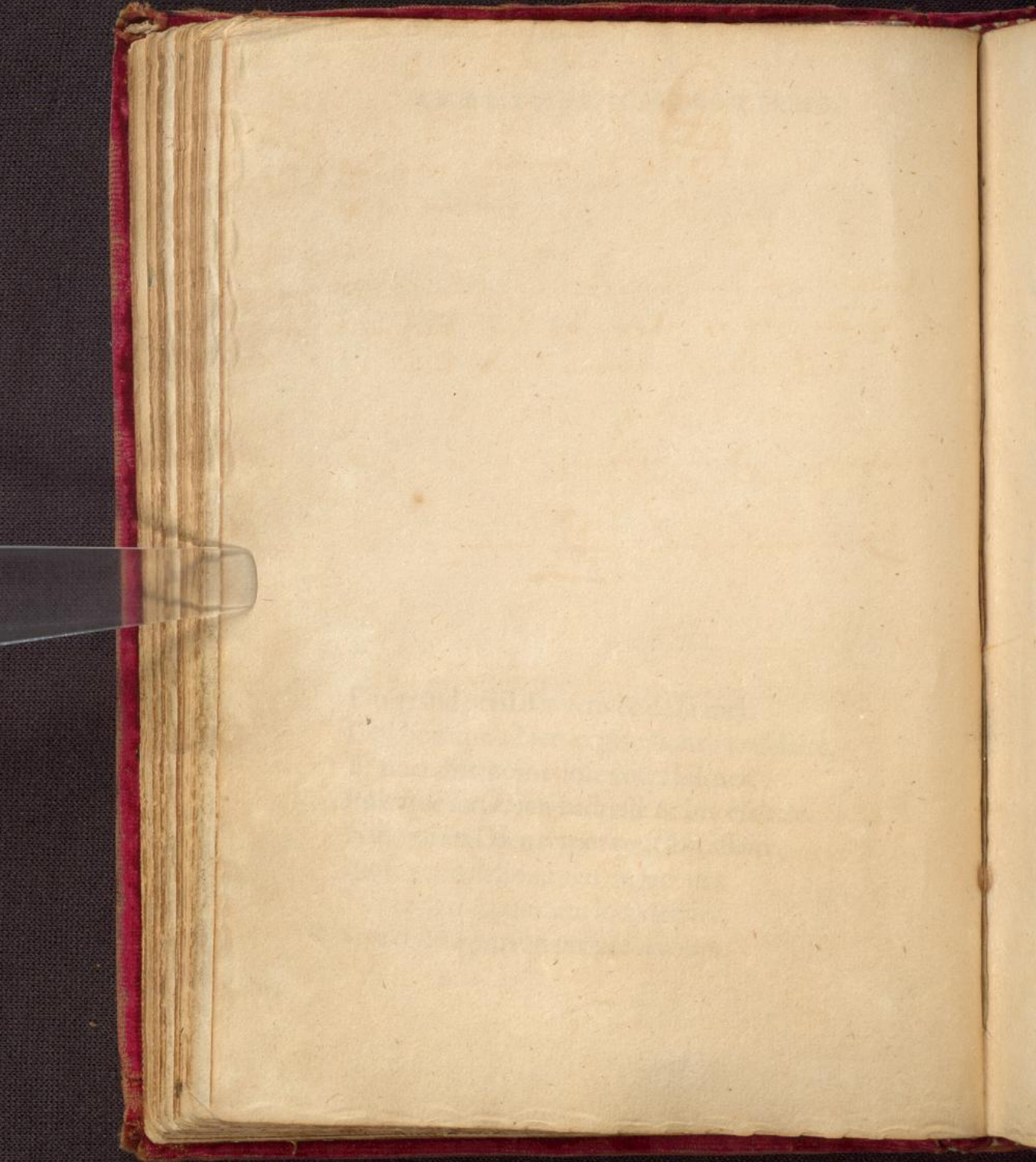

29

16 EL 01

S M H Z G A S

Sophia Hedewig G zu  
S p widerwe

Es kämpft alles von godt glück und  
unglück / armuth und reichthumb das lebent  
und der todt und ich habe löst abe zu  
scheiden und bei meinen Herr Jesu  
Christi zu sein / die habe ich meiner  
herzlichen mimen zu freuntlichgen gepfulten  
geschriben

IL

. 5 . 6 + 0 . i .

H. M. M. S. Z. D. L. G. G.

Hedwig Maria gebornes freilein zu Stettin  
pommern meine Gant . e.

de im herzen getreue migne und schreiben  
wilt mir wann zu herzen geset allezeit . e.

HM

. D . 5 . 6 + 0 . i .  
D. G. F. W. N. M.

Dorothea Hedewig gebornes freilein zu  
Brauns Pfaff und hinc. dar  
Seine lieb z I willige ( de od

J. 6. 2. 6.  
G. W. W. M.

Agnes Herzogin zu Württemberg  
 k. k. gebohren Juchstet alle zeit

J. 6. 16.  
G. I. M. H.

Barbara Herzogin zu Württemberg  
 k. k. gebohren Juchstet alle zeit.

J. 6. 15.  
G. I. M. D.  
 Anna Herzogin zu Württemberg  
 pl. geboren Juchstet alle zeit.

6 589 1 6  
Sens Espine ne se cueille la rose.  
Jindorff W. Badorf  
H. Rio

3. 6. A. 27.

Spes non confidit.

Sibilla Magdalena Margarina  
Zu Baden und Jäger

ENS.

.  
c

A cat

1 6 + 0 2

was ist nicht sein aber von nicht die  
/ sein nicht

Sage die Königin zu den manchen, wie sie

17 September 1702

so kamen alle von Gott gleich und ungleich  
und reich sein das Land und die regent

ANNO

32

1. MA. 40

Chi semina iurta raccoglie fama

Hans Dolf Högolstein  
sein hiesig getrauntes Lathen  
und bracht es nach auf die III 40

Undt undt wegen ist unser recht fagen  
diese die lute die funderen gese die  
wollen wir funderen willigen Gane



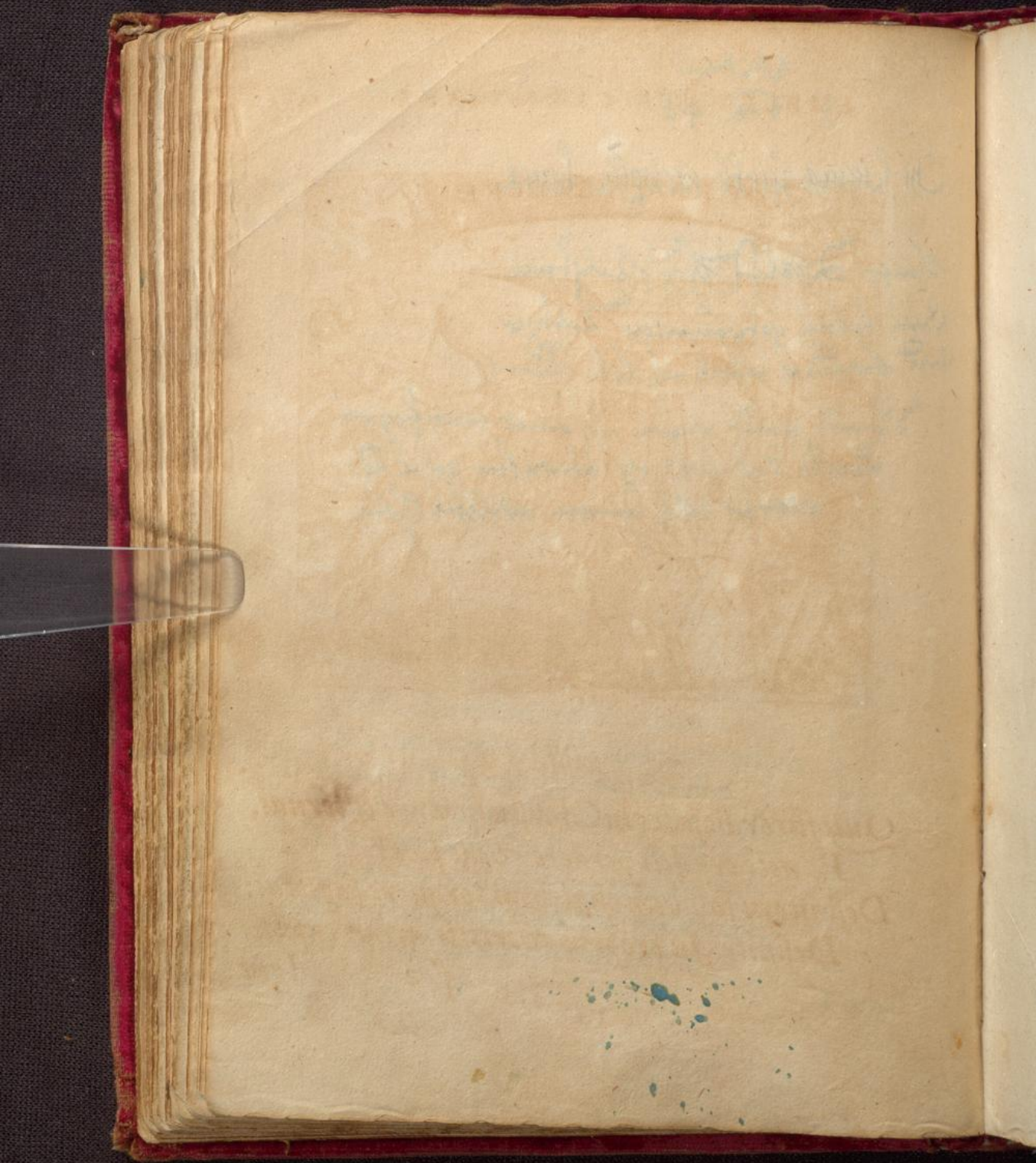

La







S.

Ce



En  
Sa  
A

NS,

Celt





elt

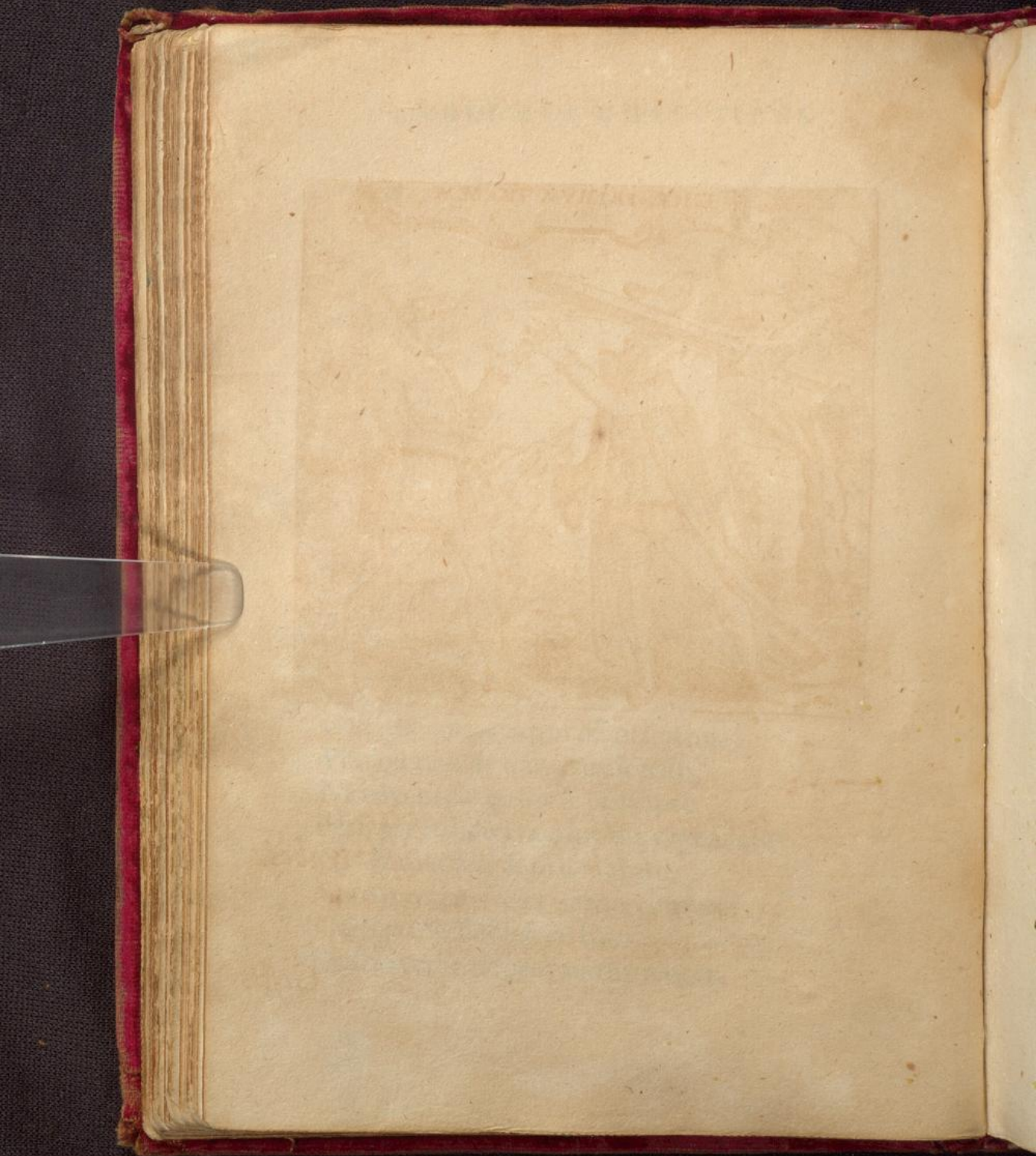

Le

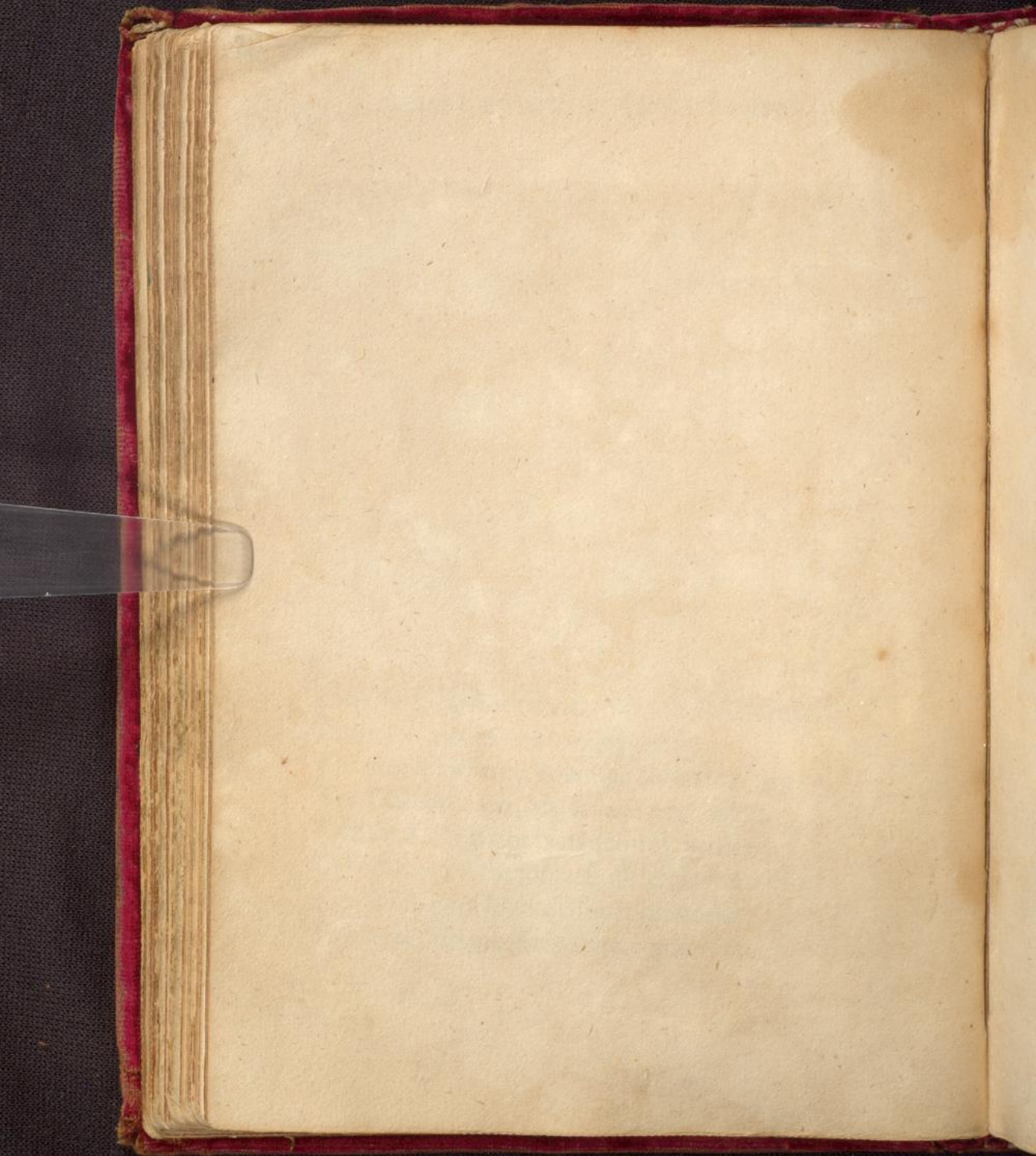



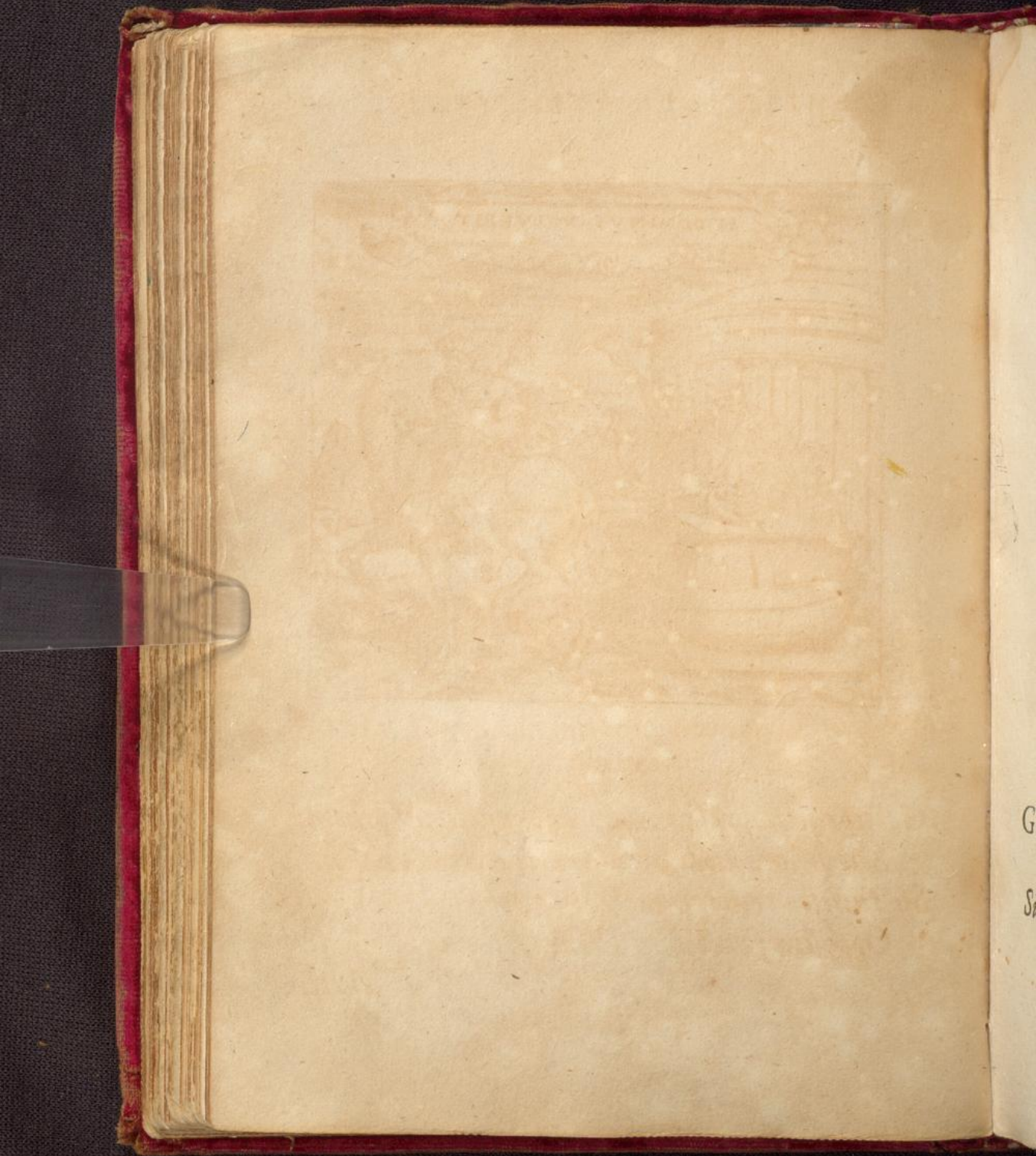

NS.

ffente,

Par



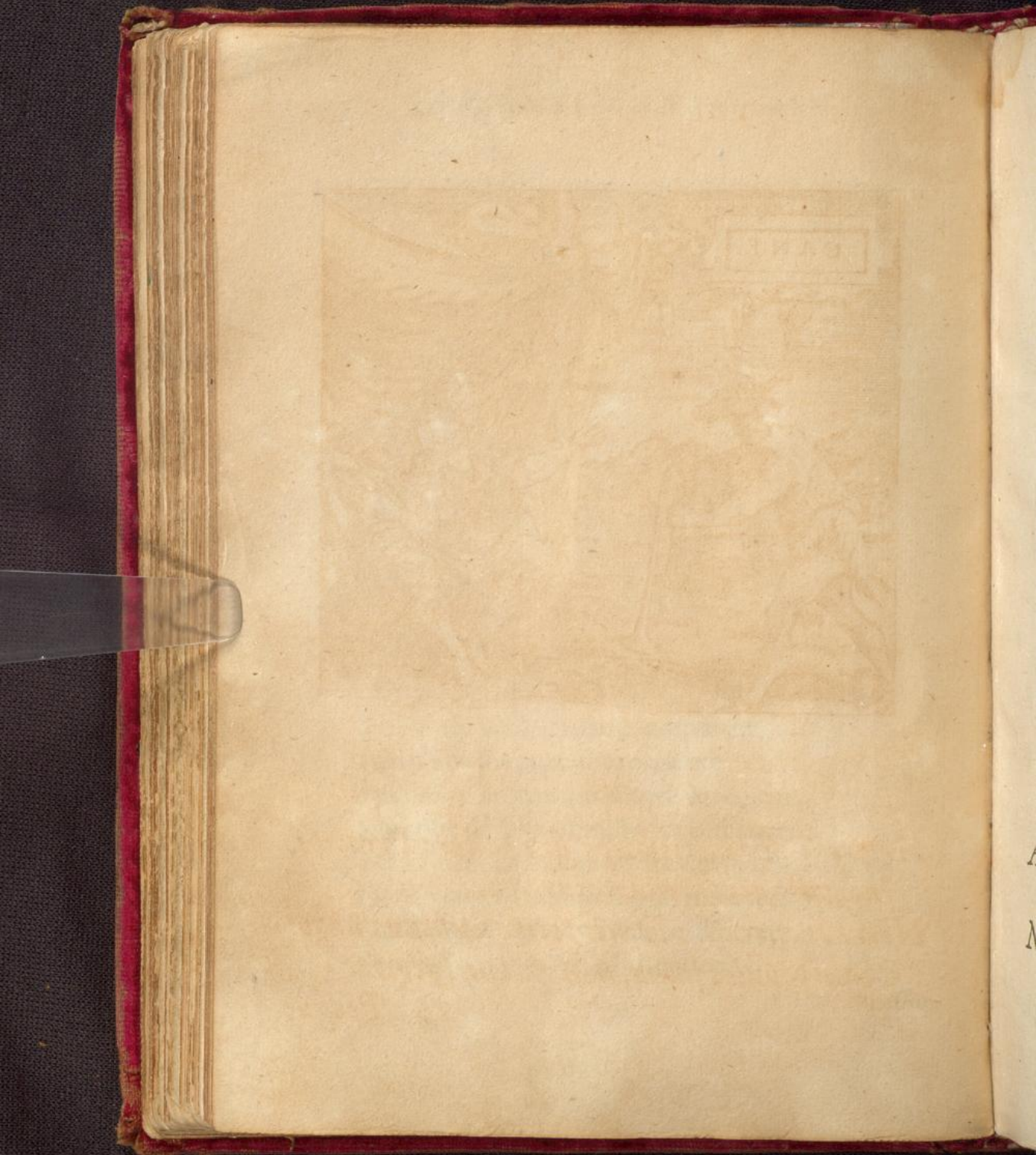

mple



Les

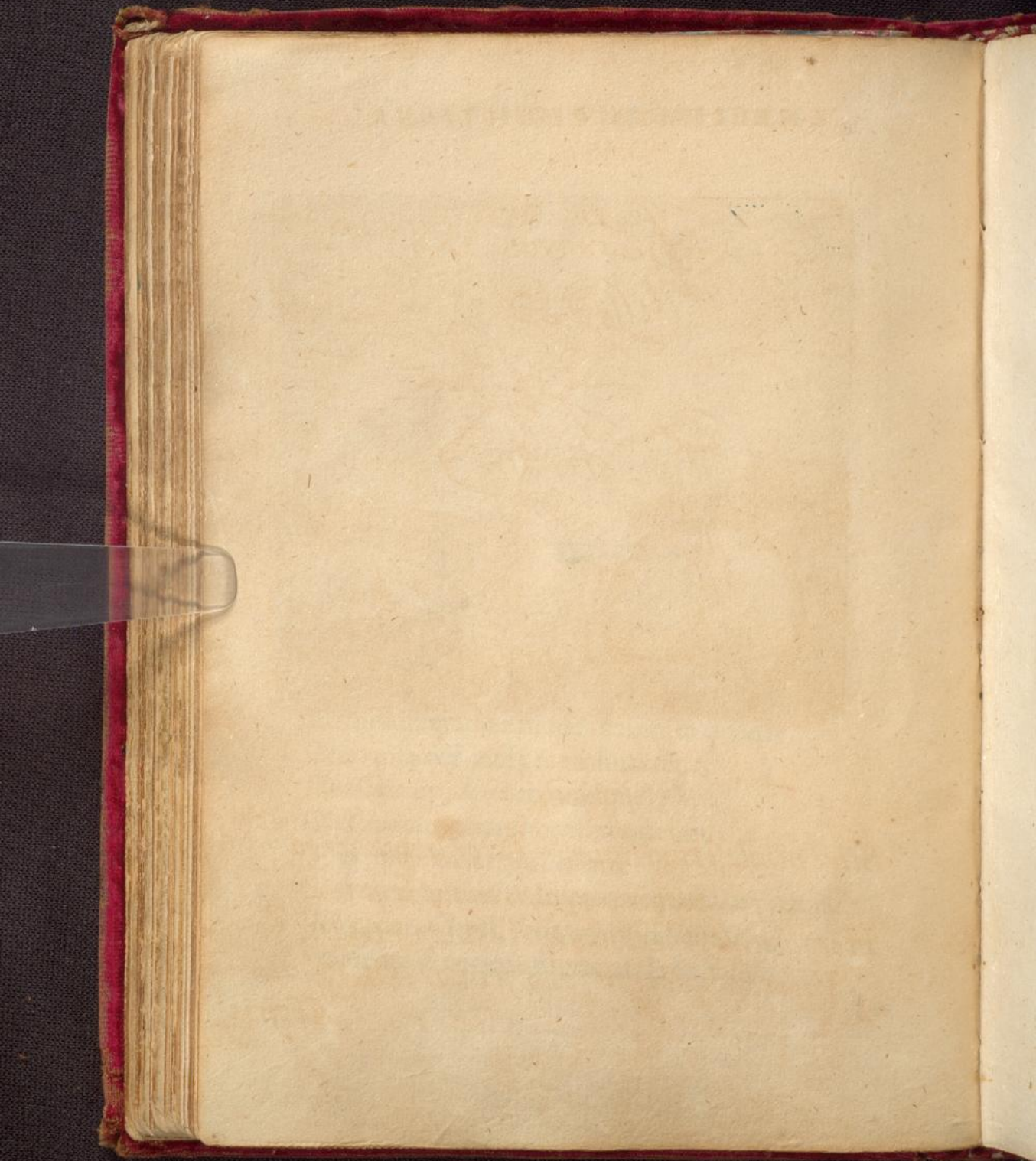

S.

Le

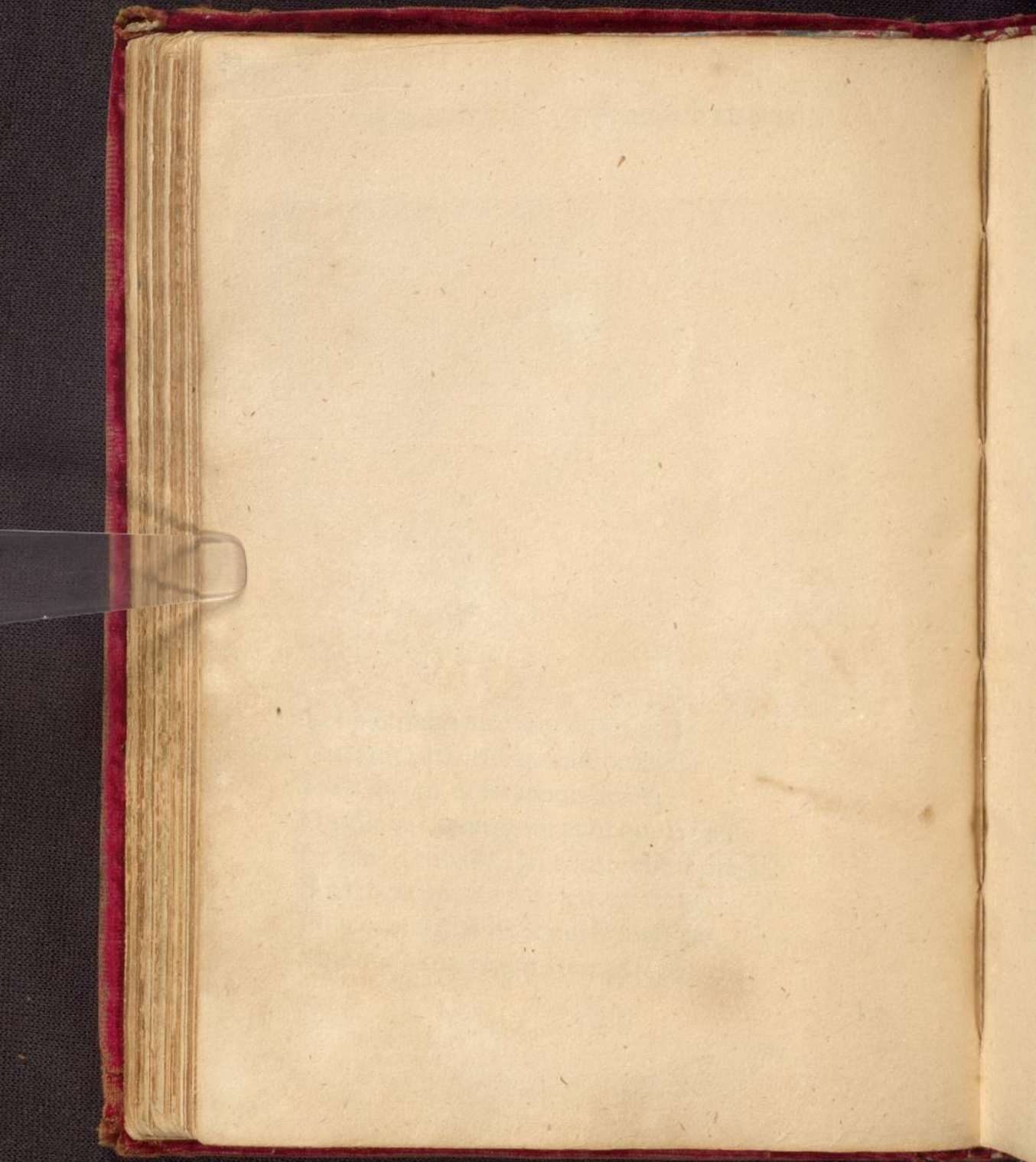

IN DER KATHOLISCHEN KIRCHEN

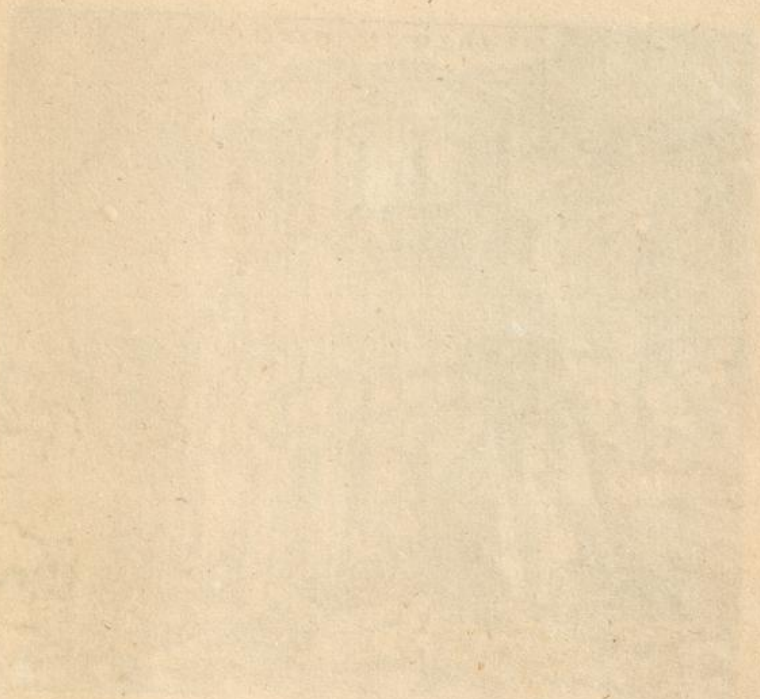

*[Faint, illegible text, possibly bleed-through from the reverse side]*



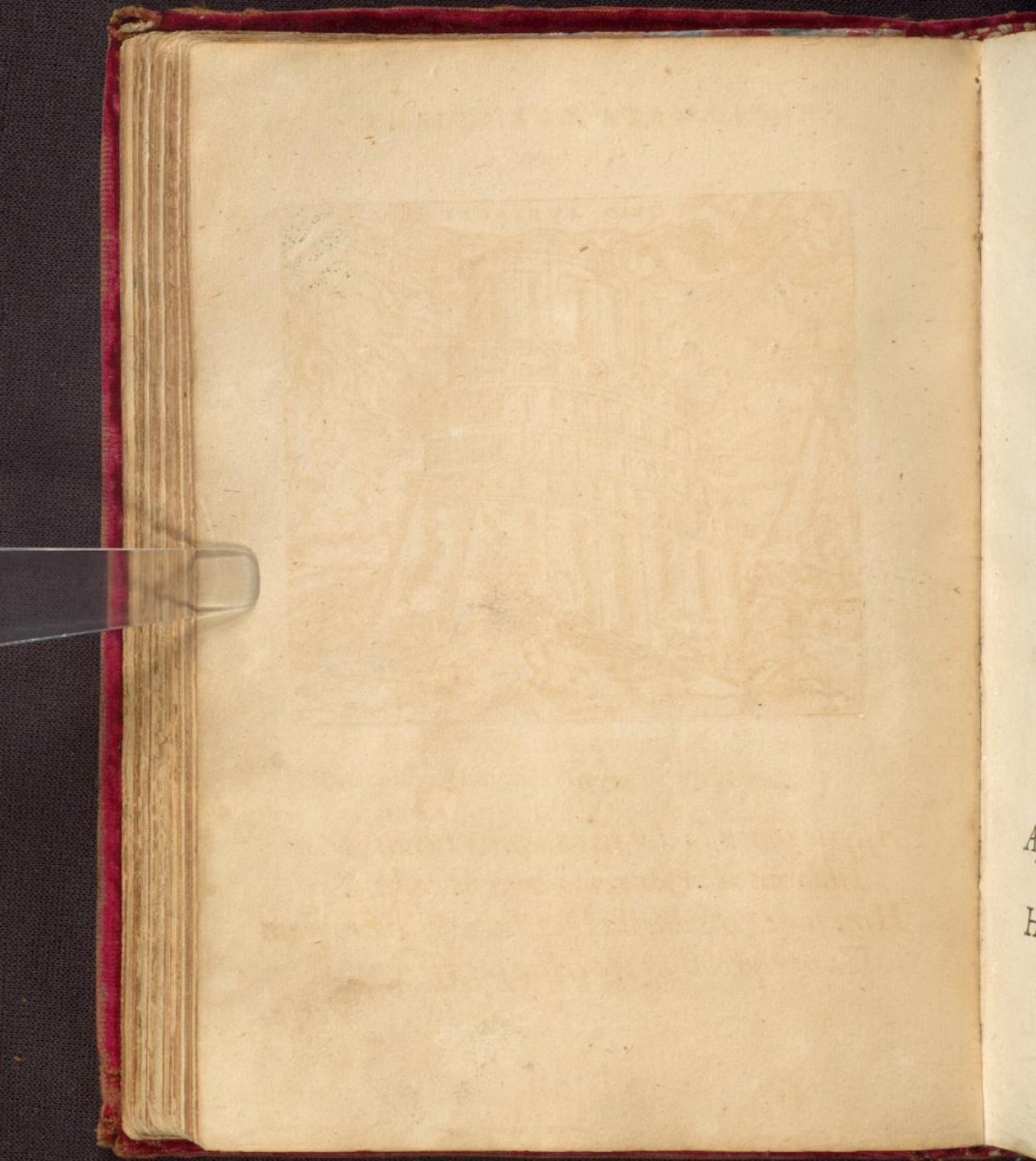

S,

e,  
;

H

La

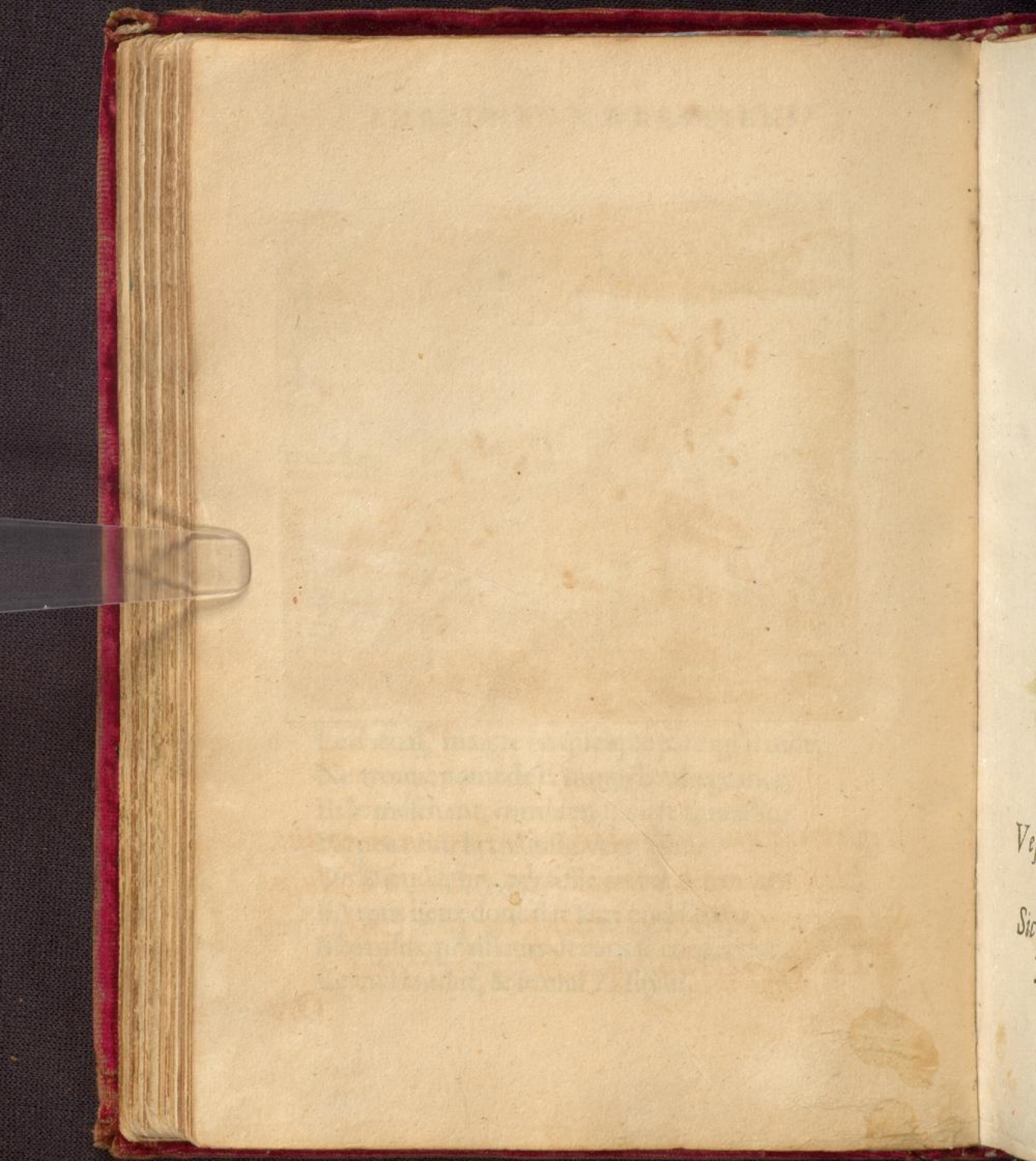

Ve  
Si

Cc

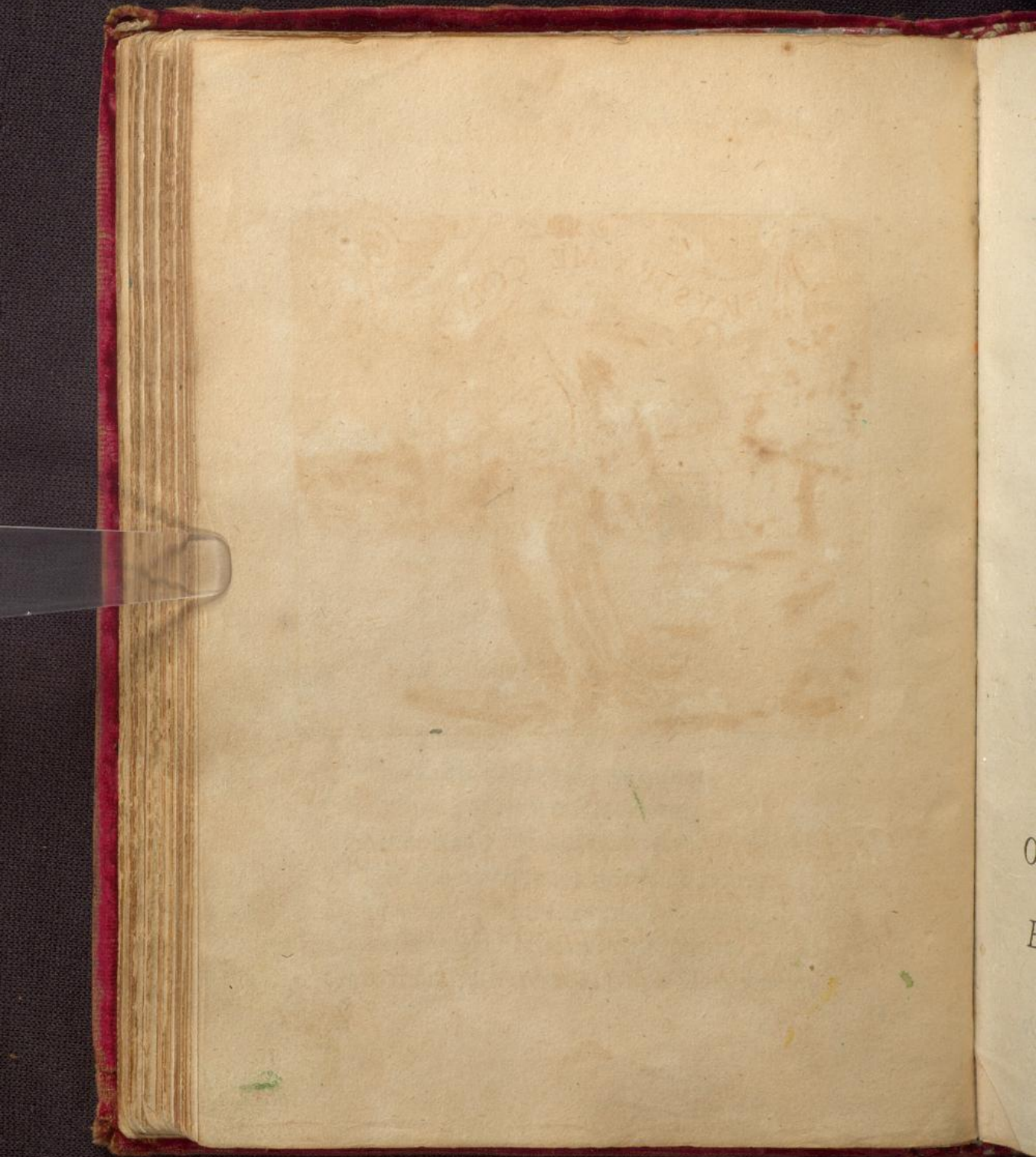

eux  
De

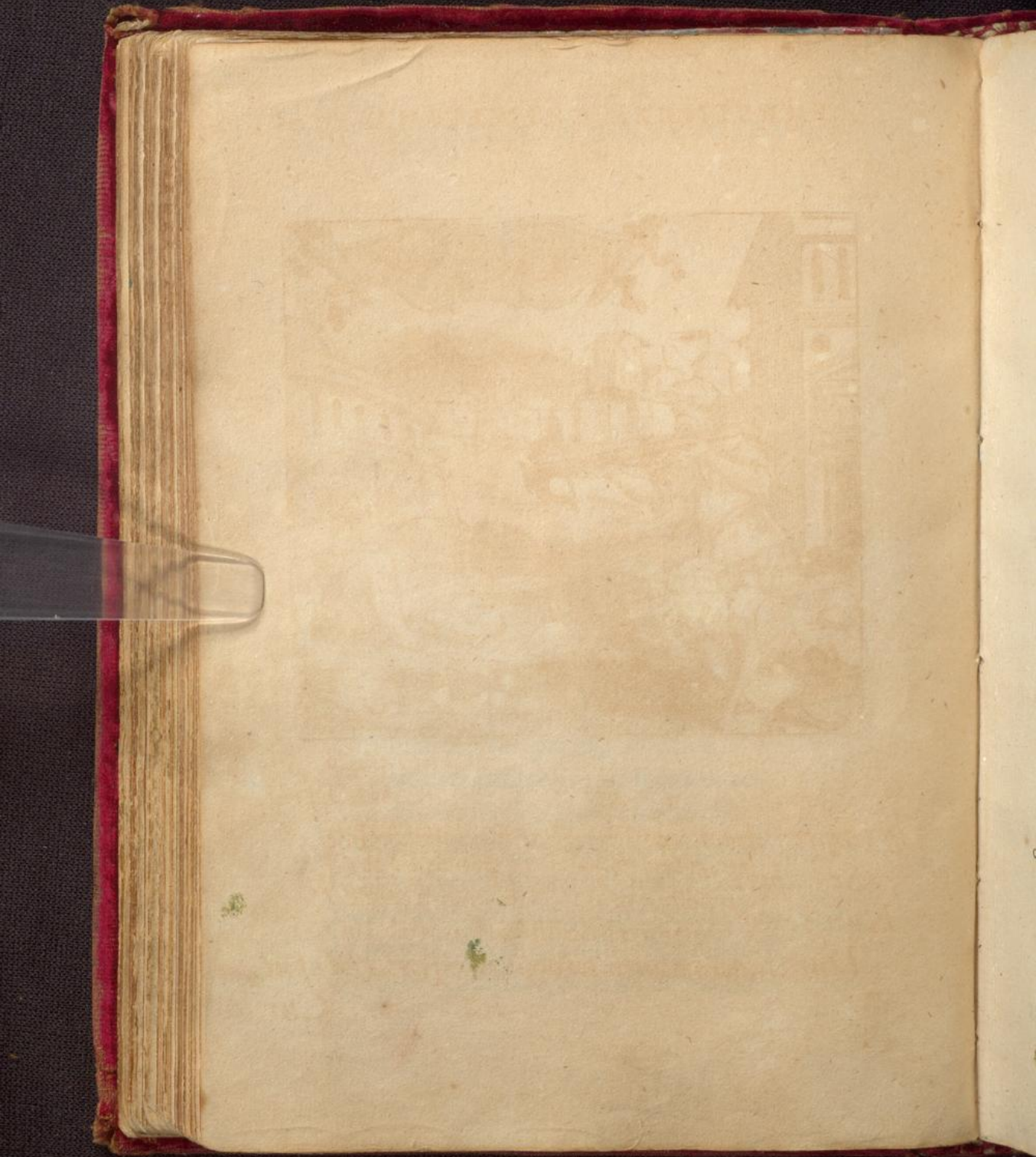

S.

Ces



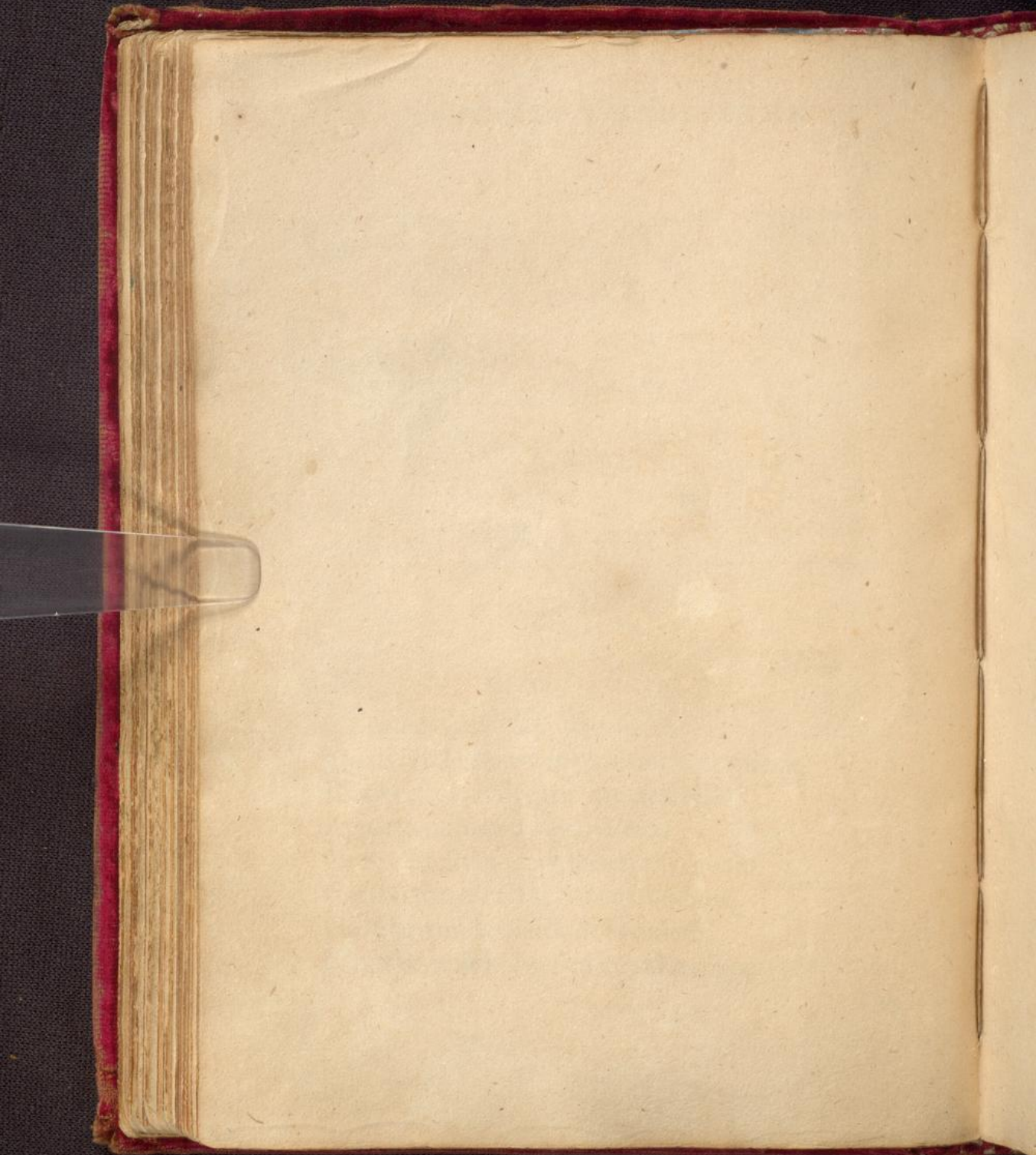





Voicy

1 6 151 0 2  
 7 S T b

Pro Lege & pro Grege  
 Nil laudabilius est in principe quam  
 Pietas, veritas, ac clementia

Franz Sigismund Marggraf zu  
 Brandenburg & in Franckens Herzogk  
 Dns 4 Martij Anno pp  
 151 3

Gottes Wort Mein Wort  
 In una verborum vnde Exmochte Marggraf  
 zu Brandenburg



Herzogin In  
 Franckens manu  
 propria

1 . . 6 . 0 . 6 .

B . F . M . S .

Georg Wilhelm Marggraff  
Zu Brandenburg, in Preussens  
Königk. Meyer.

1 . 6 . 0 . 8 .

Proverb: 15: vers: 14:

Cor Sapientis querit doctrinam : : ~ ~

G . H . M . H . G .

Franklin Anna Sophia Woburns Marg,  
gräfin zu Brandenburg, in Preussens  
Königk. Manu propria.  
E. E. Woburns hnd dinstwilliger  
Mühsen bis in tod. ~.

Le



J. 6 0 3

52

Tout vient a point qui peut attendre.

Ampt. Mangenst. zu Braun  
Jublingk die getrennten Bänden  
ist la. 277  
H



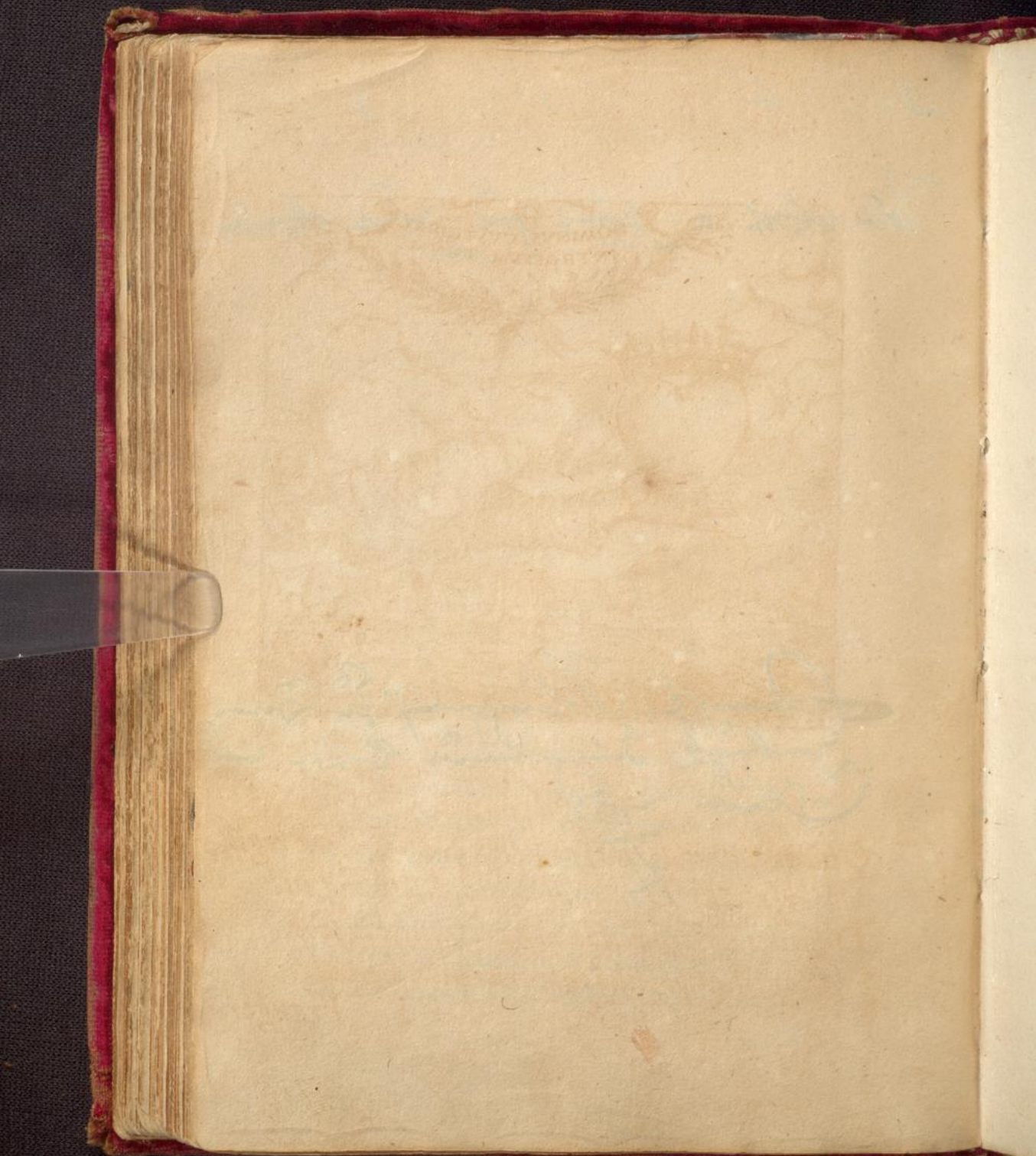

.1. 5. 18.

Deus in auxilium meum  
firmiter confidam  
Quatuordecim

1618  
16 ME 18

fucl et Constant

1 Ober  
Wagners  
Wüstenberg





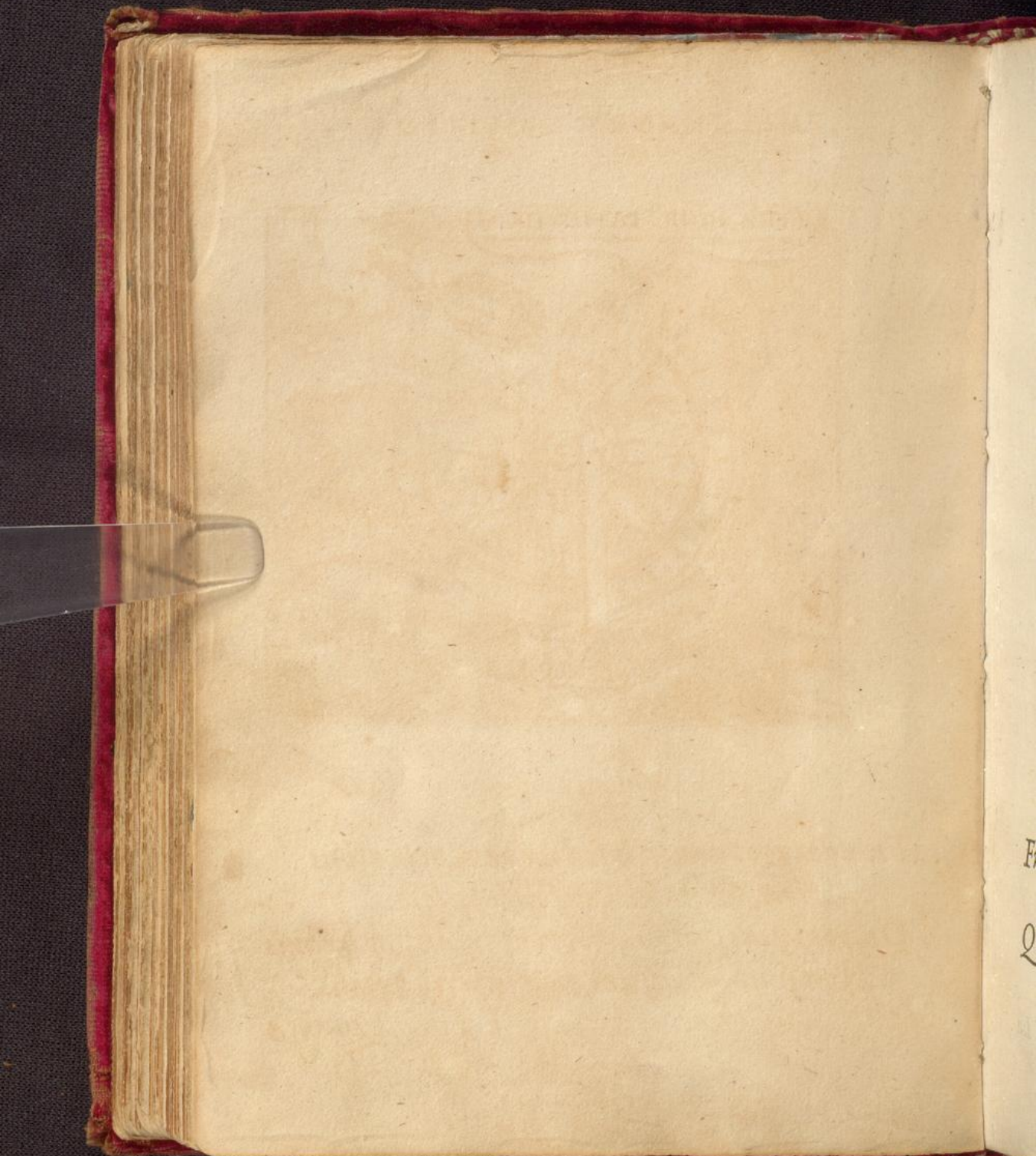





S,

Celt



1 6 AEE 02

L'Adieu que domine mon Juri  
Ma fâché soit d' Mars et d' Amour

Ulrich Linden zu Norder  
yon dem Jagt zu Olfersfeld.  
Helstun ~~Am~~ Juri gutem  
bun den unill ig ~~in~~

1.

6.

0.

5.

Jeg veags, L Gott vealtts.

En Dien gist ma confience.

F.

V.

C.

Johannes Georg, Marggraf zu Brandenburg

Guegl, 18 May 1707.

*[Signature]*

J . 6 . M . 0 . 3 .

. H . A . D . T . I .

Afsai ben' balla a chi fortuna sona.

Ludwig Landgrave zu Hessen ~~mpp~~

J . 6 . L . 0 . 3 .

Herr Regier mich durch deinen Heiligen Geist.

Magdalena Landgräfin zu Heßens gebornen Mang-  
grafin zu Brandenburg. manu propria.

J . 6 . G . 0 . 3 .

S . V . R . B . M .

Jeux toujours La Vertu suivre.

Friedrich Landgrave zu Hessen ~~mpp~~

*[Faint, illegible handwriting, possibly bleed-through from the reverse side of the page]*



79



Cc



 . 8 . 9 . 8 . 6 . 1671 . 0 . 238 . . .  
 H. h. M. D. D. H. G.  
 L. Elisabeth Marggräfin vnd  
 L. Friedriche zu Brandenburg  
 Prinzessin vnd Erbprinzeßin  
 zu Anhalt.

L. L. Erbprinzeßin  
 Friedriche vnd Erbprinzeßin  
 zu Anhalt.

7 6 0 3

Alles aus Gottes willen  
 Johann Fong Marggräff zu  
 Brandenburg

J. 6. 0. 17.

Iesus Meum Bonum.  
 Johannes Marchio Brandenburgensis  
 sis mpprio

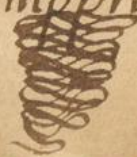

1 6 Ro 4  
W . G. W

[die ja mit?]

Omnia autem bona quem penes est vir-  
tus.

Philippus filius Dna stell: Am: man  
propria

3. 6 R o. 4.

~~scribble~~

Herr Regir mich durch deinen Heiligen Be-  
zund d'uborn Marquardts zu Brandm.  
dingel. In yomunns d'unggins. Wapen  
d' d. Alnit Dien Frilliger s'funtor. Wria.

6004

A N G W  
[alles nach gottes Willen]

Maria geborne Marggräfin In Brandenburg  
vnder Herzogin In Preussens mahl

Ich getraue dienstliche Wunders vnder dinsten die  
Zeit meines lebens bis in tot



6 F 10

Mein Gott Inger Sam Besten.  
 Sophia Marggravin zu Brandenburg  
 gebornen Herzogin zu Braunschweig  
 und Lüneburgs Wittib L. L. geborn  
 und dienstwillige Mägen und Mütter  
 Mich gebornen hütten wasch Ich ~~geb~~

6 . 1 . 0

Gottes frucht Bringt frucht  
 Sibilla gebornen Herzogin zu Braunschweig  
 und Lüneburgs L. L. geborn dienst willigen  
 Mägen und Schwester wasch Ich ~~geb~~

16 10 22

Ich hoffe zu Gott.  
 Dorothea Maria Marggravin  
 bei Rhein zu gebornen Herzogin  
 zu Württemberg Wittib L. L. geb  
 Mägen dienstwillige Mägen wasch  
 immer alle Zeit.



16709.

M.C.Z.S.E.

Geygia Geborn Ji Geyhewig Solprien.

Jenogin Ji Mafelubingh. wittwe.

f. f. getruwe dienstwillige Schwester want ich lobe.

1609.

M. G. S. J. G. H.

D. L. getruwe dienstwillige Schwester  
want ich lobe.Anna Deyhia freyloin zu Mergeln:  
burg f. f.

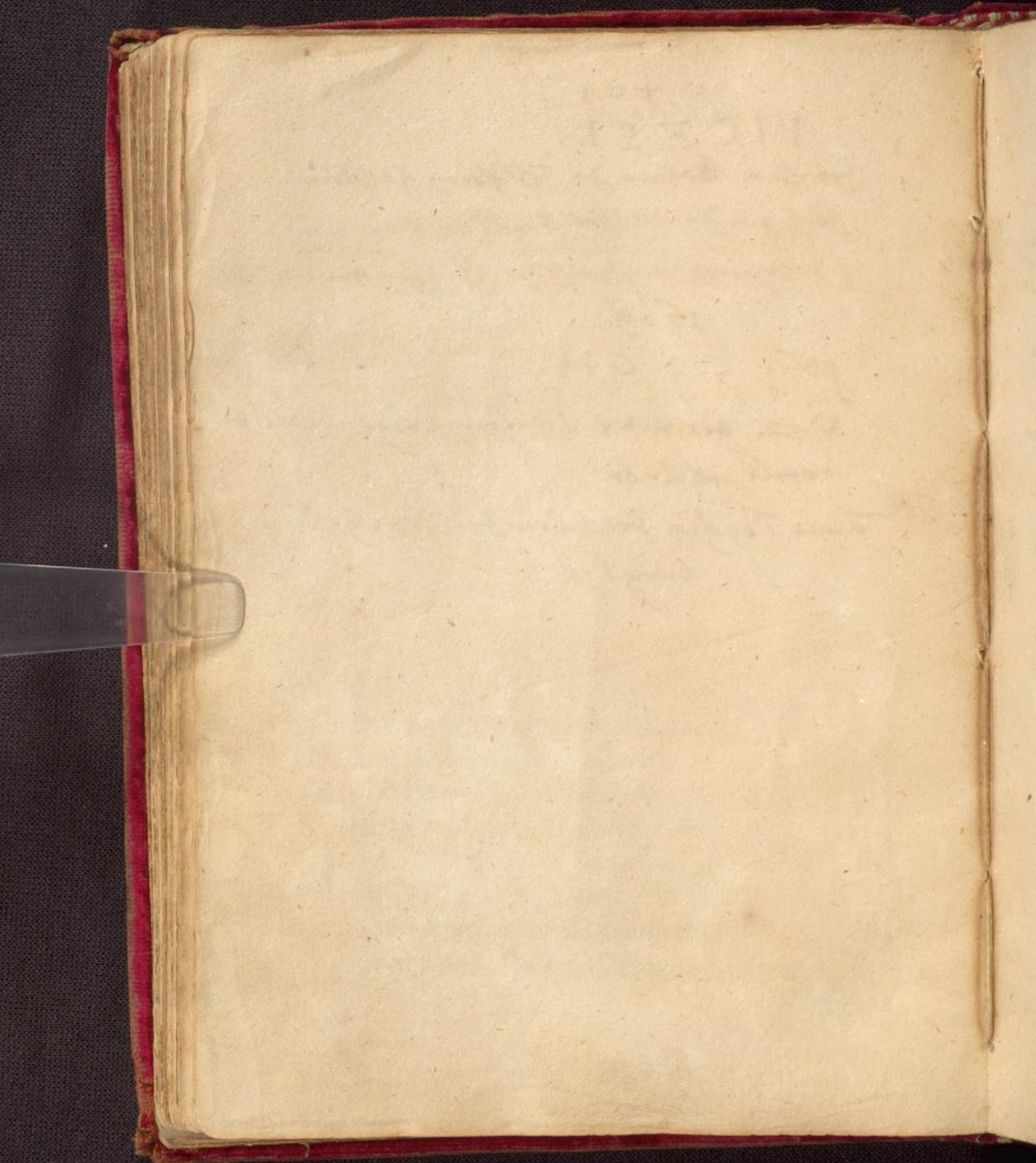





J . . . 6 . . . 2 . . . 0 . . . 6 .

W . . . G . . . W . . . M . . . G .

Fransiskus Magdalena Sibilla gebornen Margarethen  
Zu Brandenburg und Herzogin Jun Prinzessin magg

Vain loben alzeit wiligen gutemmen mein  
Vund frucht. Vintzeit unimms lobes  
vund unimms. anders ziner fahren



1 6 20

65

Gottes Segen macht reich ohne mühe  
friederich Pfaltzgraff  
E. L. dienstwilllicher diener allezeit.  
Mein Herr und Liben; Ist Gott gegeben.  
Magdalena Catharina - Pfaltzgräuin

1 6 20.  
In allem Ehin und wesen mein.  
Doll Gott das endt und anfang sein

Elisabeth Königin Pfaltzgräuin

1 6 20

Die forcht der herren gehet vber alles  
Catharina Charlotte Pfaltzgräuin

1 6 20  
Befehle dem Herron deine weg  
so was du eine anset sage fortgehen  
Anna Sibilla Pfaltzgräuin

1 6 0 5

Mein thum und leben, Ist Gott ergeben.

Georg Albracht, Marggraf zu Brandenburg,

bin ich E. H. getreuer dienstwilliger

Diener allezeit. M. A.

1 6 0 5

Allen In Gottes mein Vertrauen.

Sigismund Marggraf zu Brandenburg,

bin ich E. H. getreuer dienstwilliger

Diener allezeit. M. A.

i b A 0 3

Et non lascia in me dramma  
che non sia fuoco et fiamma

Se Christiano ~~W. A. L.~~

16 C 6 3

Sans varier

Anna fuytin & Aufalt  
geboren germin zu Brunt  
Zinn, & Z gutmen vinyt,  
willig & gütlich so  
lang in lob f

1 6 A H 0 6

patientia vincit omnia  
Agnes fudwig geboren fuytin  
zu Aufalt & fuchogin zu  
Hofenig Sulstun  
~~Agnes~~  
3

i. b. o. b

A. N. C. W.

Sofia frülain zu Hlufing  
Jalstun & Z. J. K. v. v. f. v. v. v.  
Wohl in lob

A. G. E. M. E. L. V. S. S.

St. Margaretha geboren & zu  
germin zu ufgans

i. b. o. b

Filentem nescit deseruisse  
DEVS

Anna Sabina Brunschwini  
~~Agnes~~

Anno 1 5 0 7

G S M W G W.

Albrecht 1507

*[Faint, illegible handwriting]*

*[Faint, illegible handwriting]*

ur

7. 6 0 5.

Erhöhet mich nicht daß begehre mich

Joseph Christian Herzog Fürst  
mit Ludwig

L. L. Anton  
Ludwig so lang  
in Schick.

.j . 6 . 0 . 8 .

Sufficit mihi gratia tua Domine.

Grinnel Wunschel freyher zu  
Münsterberg. 1709

L. L. Dinn willigen trauer  
einen linden fernand  
allezeit.



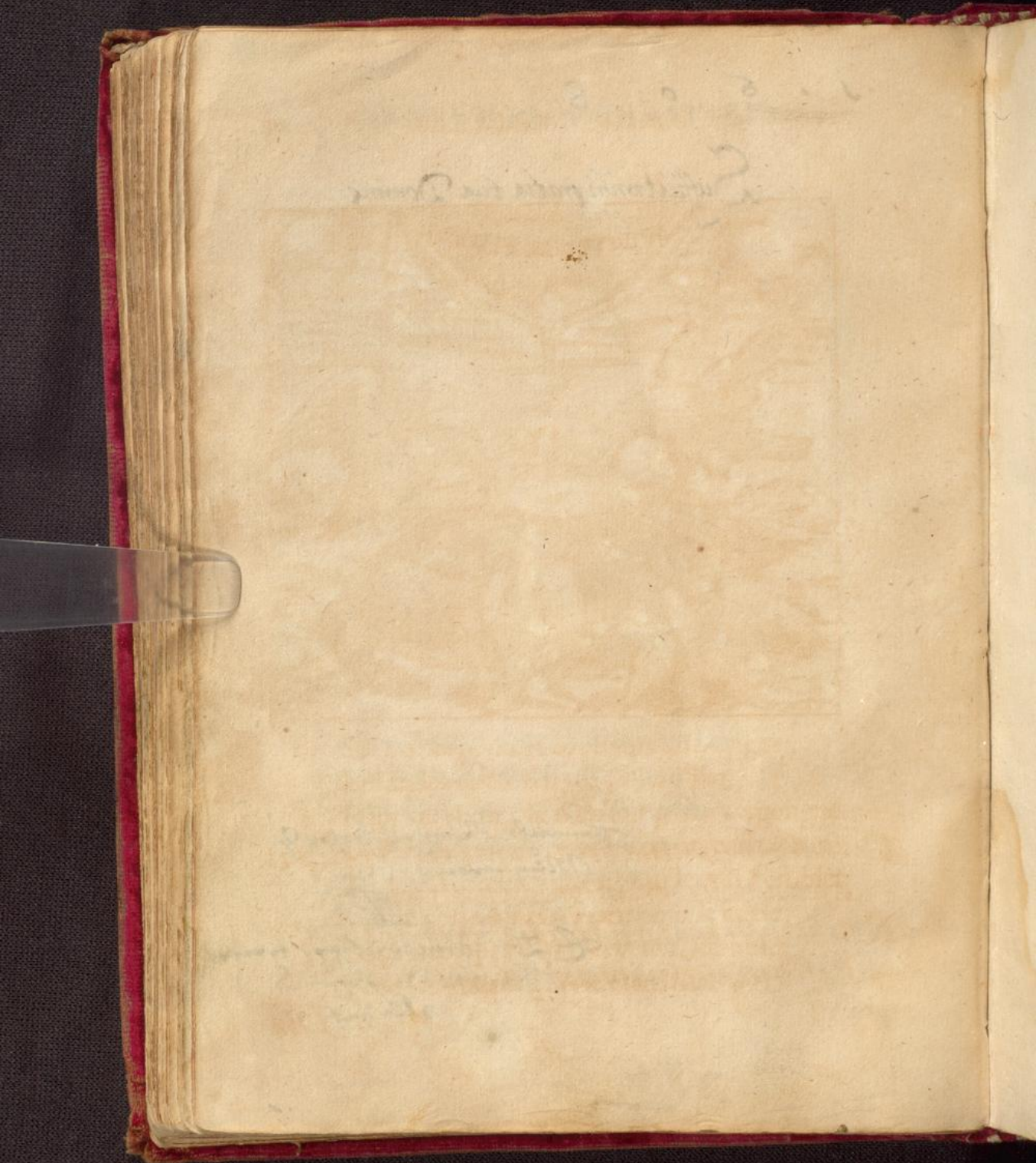

*[Faint, illegible handwriting, likely bleed-through from the reverse side of the page]*

1609

G. V. G.

D. S. Dinschiller und  
Johann Schreyer und G. S. S.

Georg geborn Schreyer  
zu Dinschiling 11/10  
1609

1613.

Au cœur vaillant rien impossible.  
Christian prince d'Anhalt, le fils.

1613.

Humilité vainquit.  
Eleonora Maria d'Anhalt.  
Q. L. Dienstwilliger Mühen indrzeit.

1613.

Vertu me Honora.  
Sibilla Elisabeth d'Anhalt.  
Q. L. Dienstwilliger Mühen indrzeit.

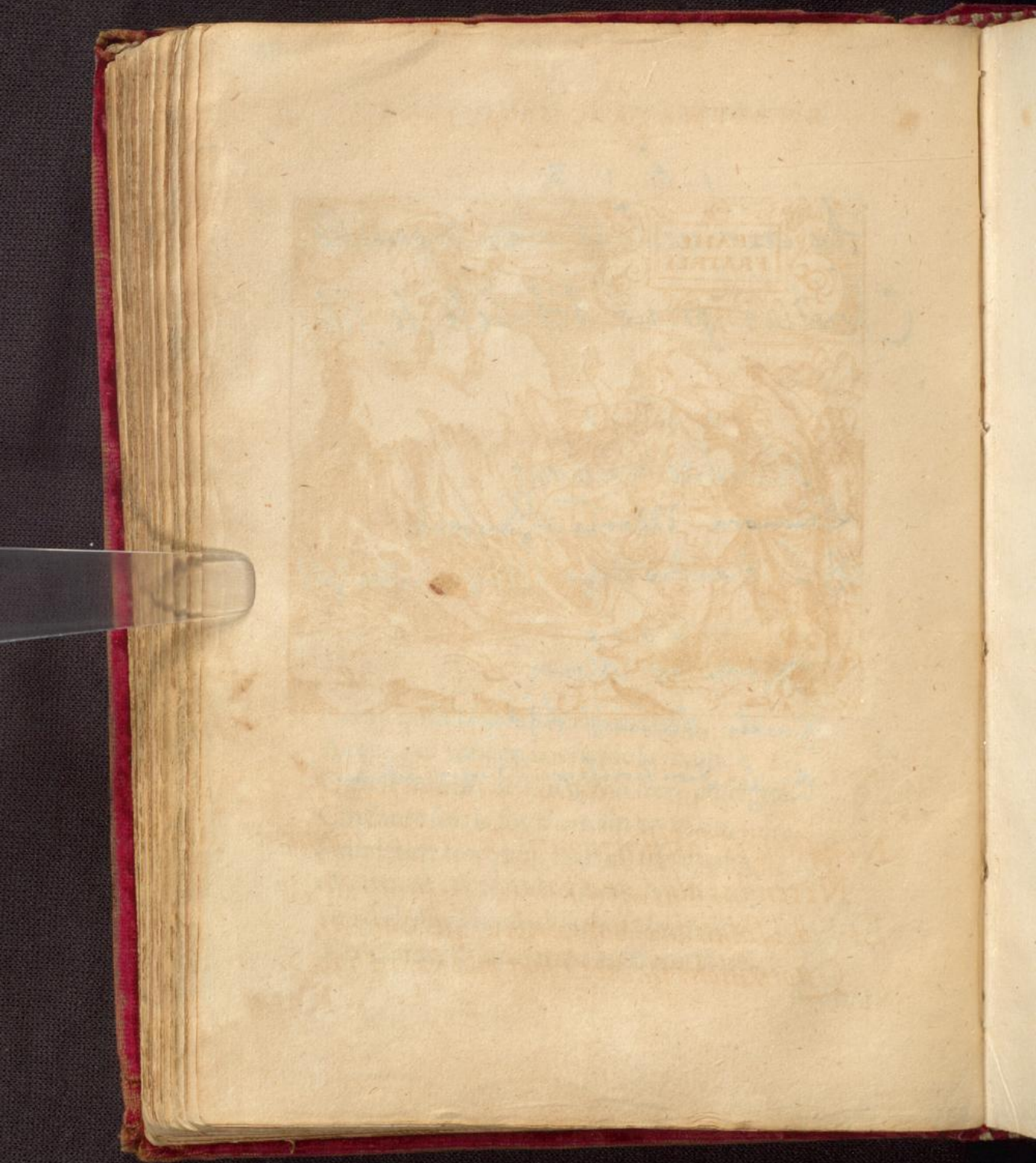

M

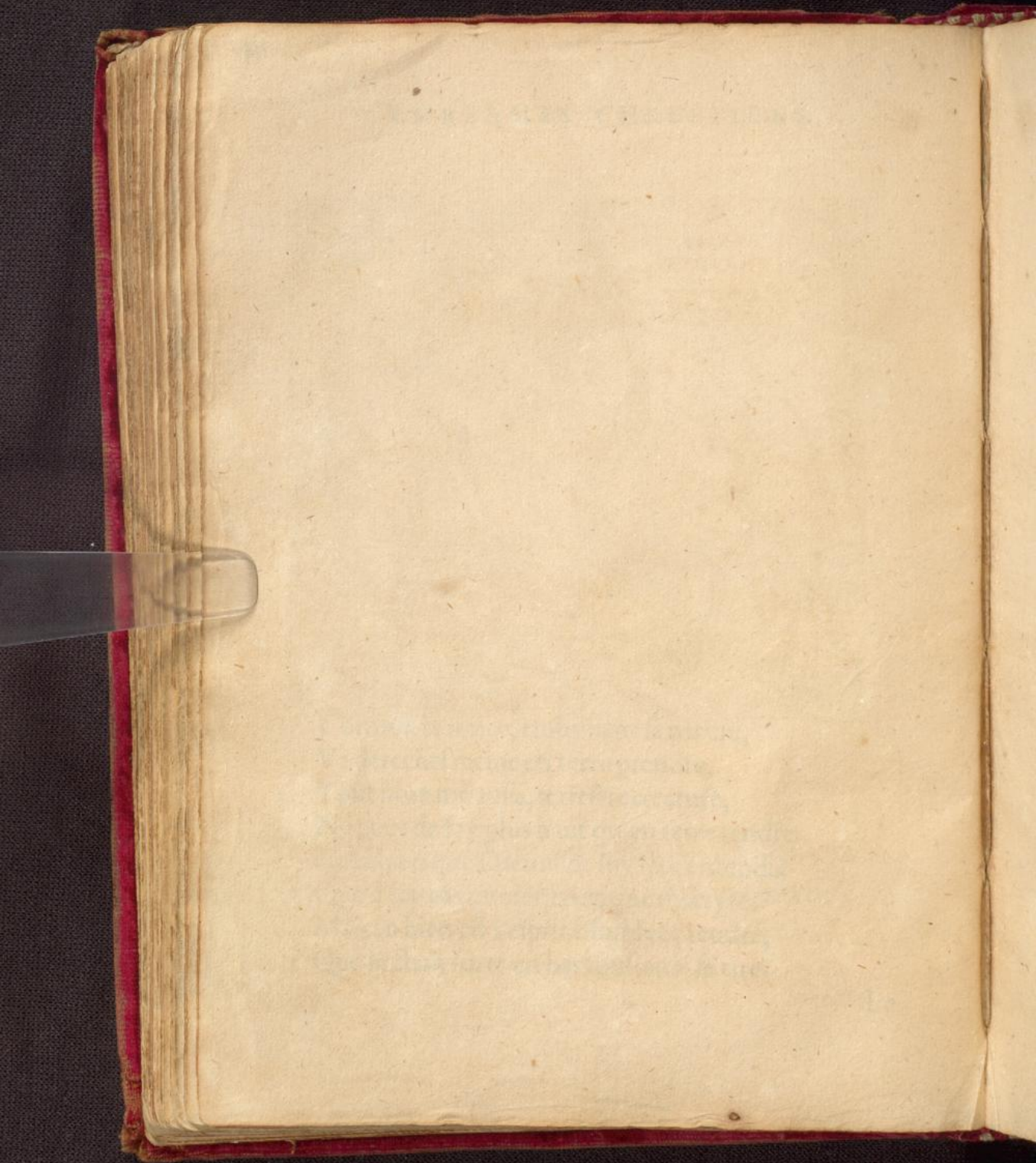

12











Si

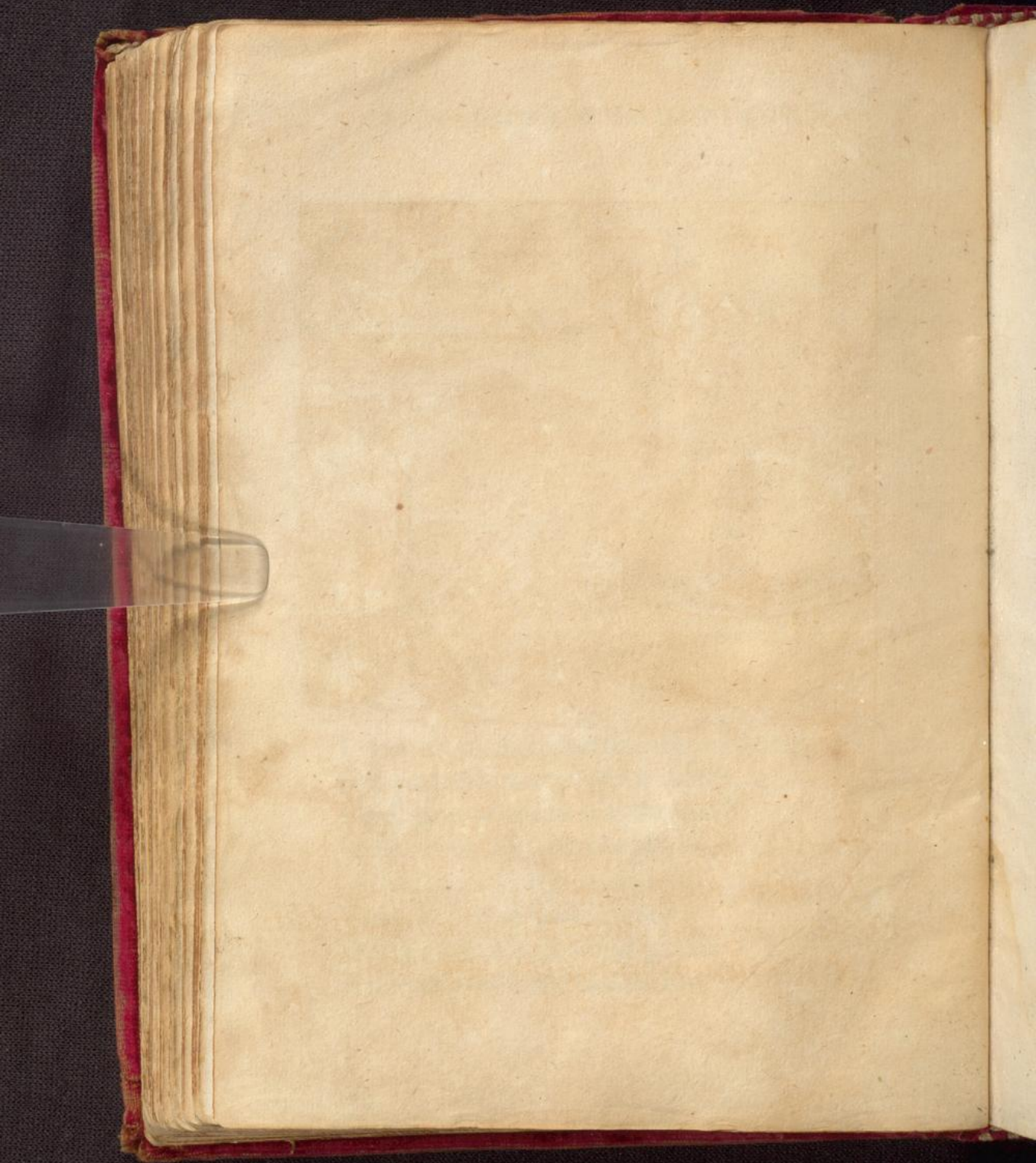





Virtute et Constantia

Der gahr uf unnen fundt  
Lufft vnzulibem & froylich  
getastet wiffen dundt blude  
d. h. getrennt brude dundt dunn  
will uf d. h.

Friedrich Carl:  
et Senyall: Dux man



F 08  
S. M. H. S. Z. G.

Schwarz Magdalena geborn Herzogin  
in S. pommer in h. fland in h. landt  
mit Senyall Herzogin

DI getrennt dein freich froylich weill  
ing h. h. h. h.





Handwritten text in a cursive script, likely a title or header, positioned at the top of the page.

Several lines of handwritten text in a cursive script, appearing to be the beginning of a letter or document.

A large block of handwritten text in a cursive script, occupying the lower half of the page. The text is dense and appears to be a main body of a letter or document.

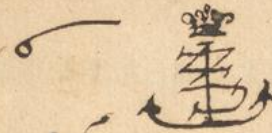
3  7.  
 Deo dñice: vñtate comite.

*D*ies ist ein munter freunde  
 trogen ewelgehorden jehanghe  
 zuu godeshaus guffen und  
 thurb I L getreue bände  
 und diene wort und lob

*C*arl Johes Jazod  
 bei Jhu tunde  











cc



*[Faint, illegible handwriting, possibly bleed-through from the reverse side]*

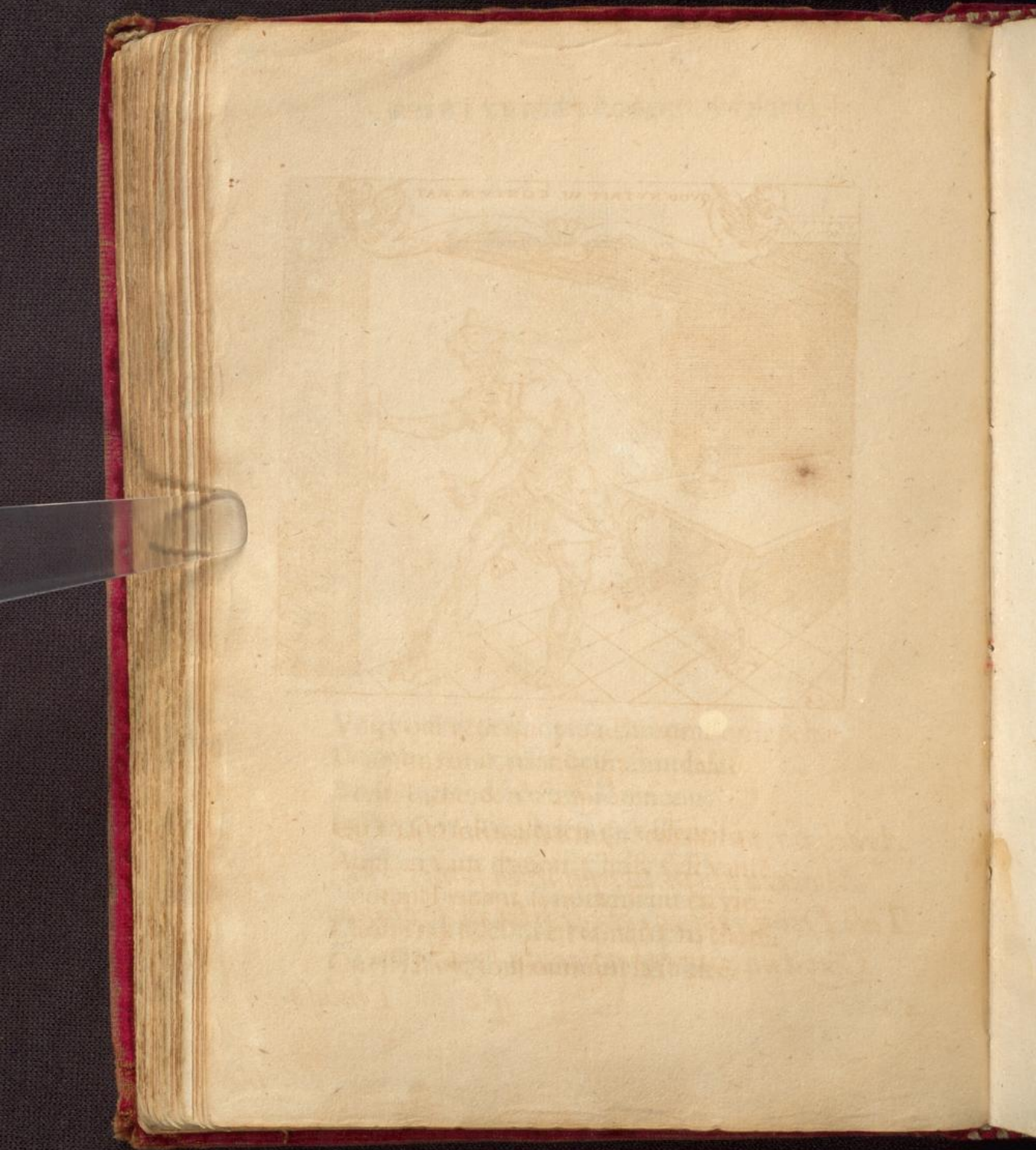



C:

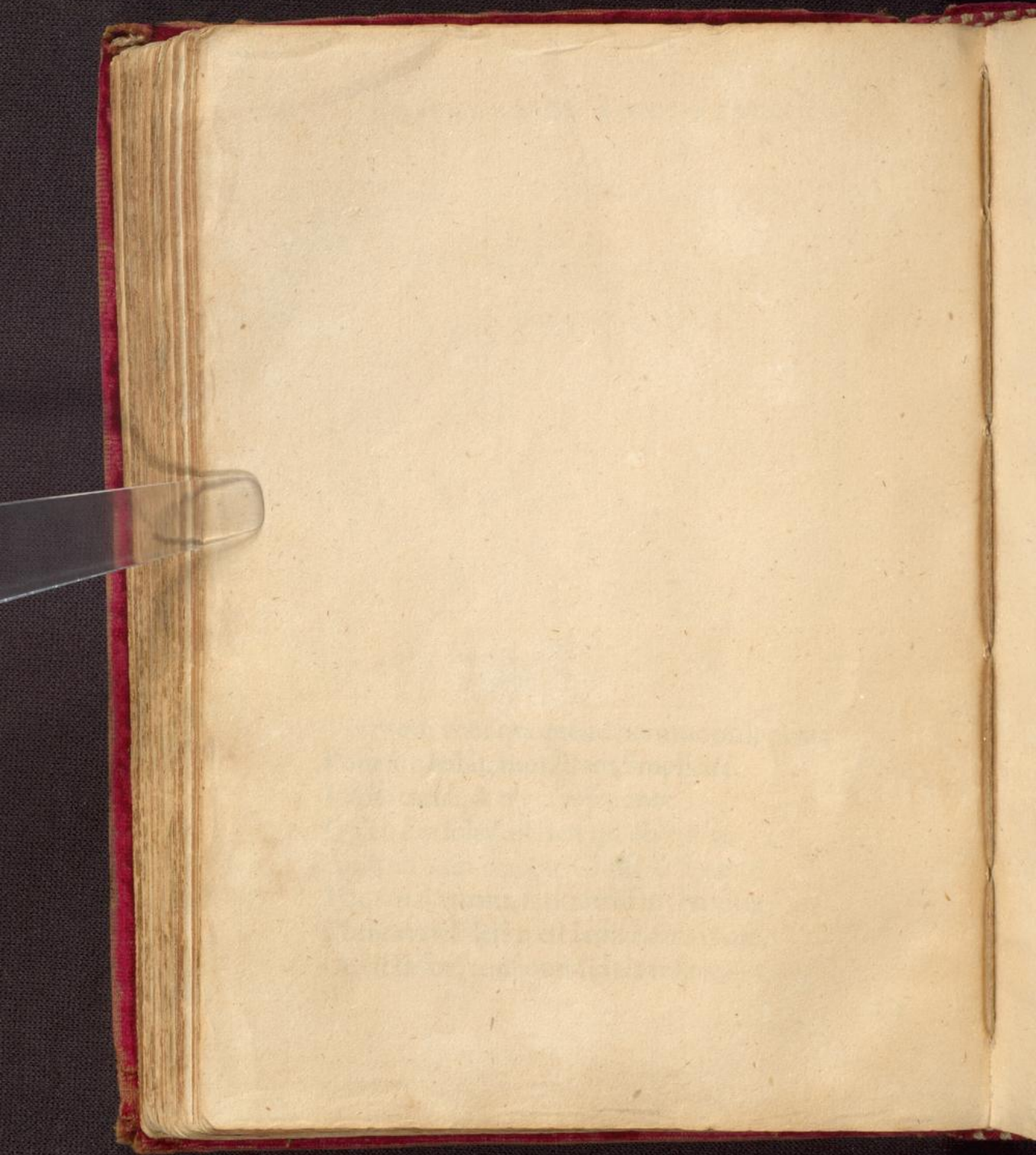

12



*[Faint, illegible handwriting, likely bleed-through from the reverse side of the page]*



Celt



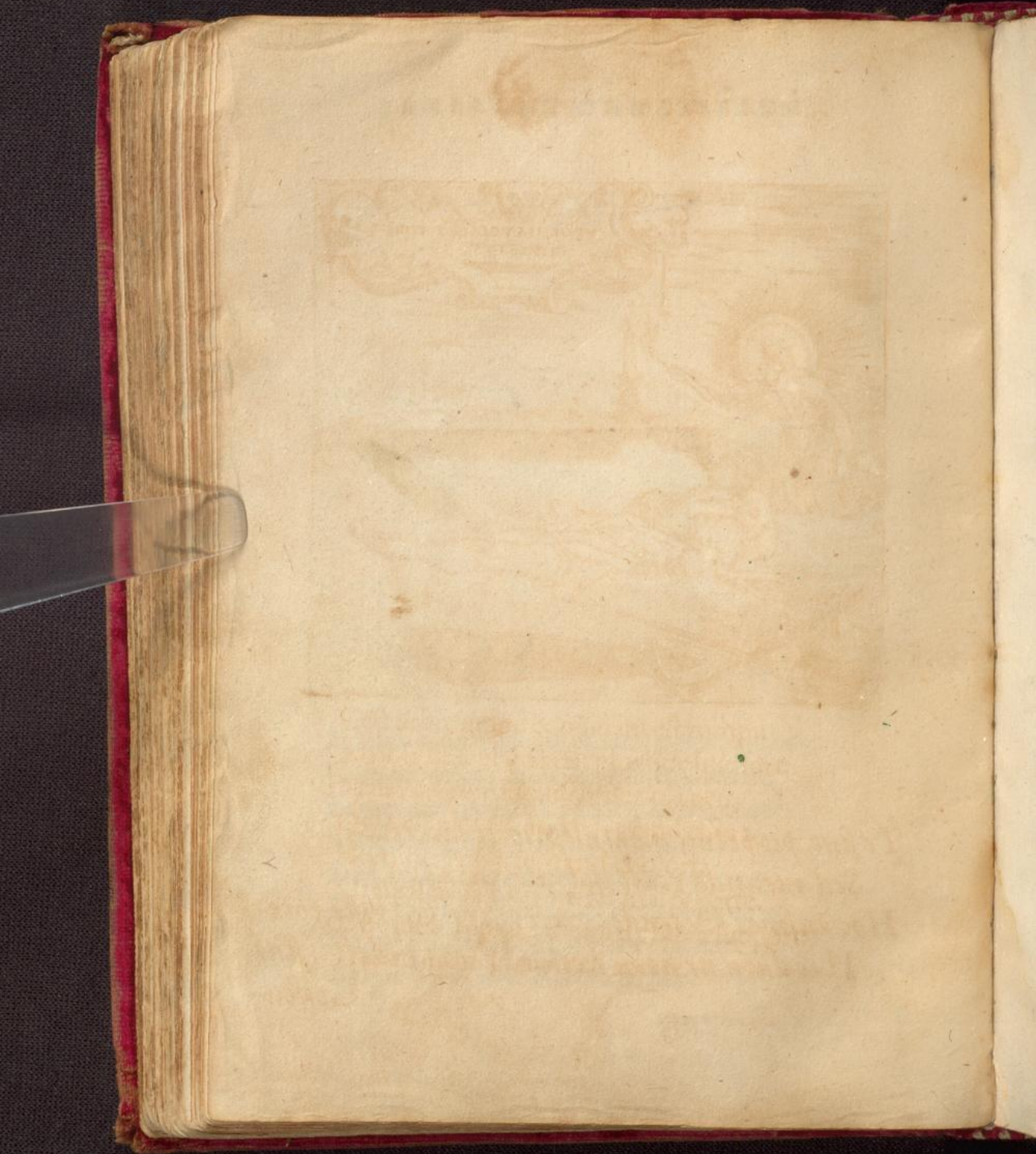

En





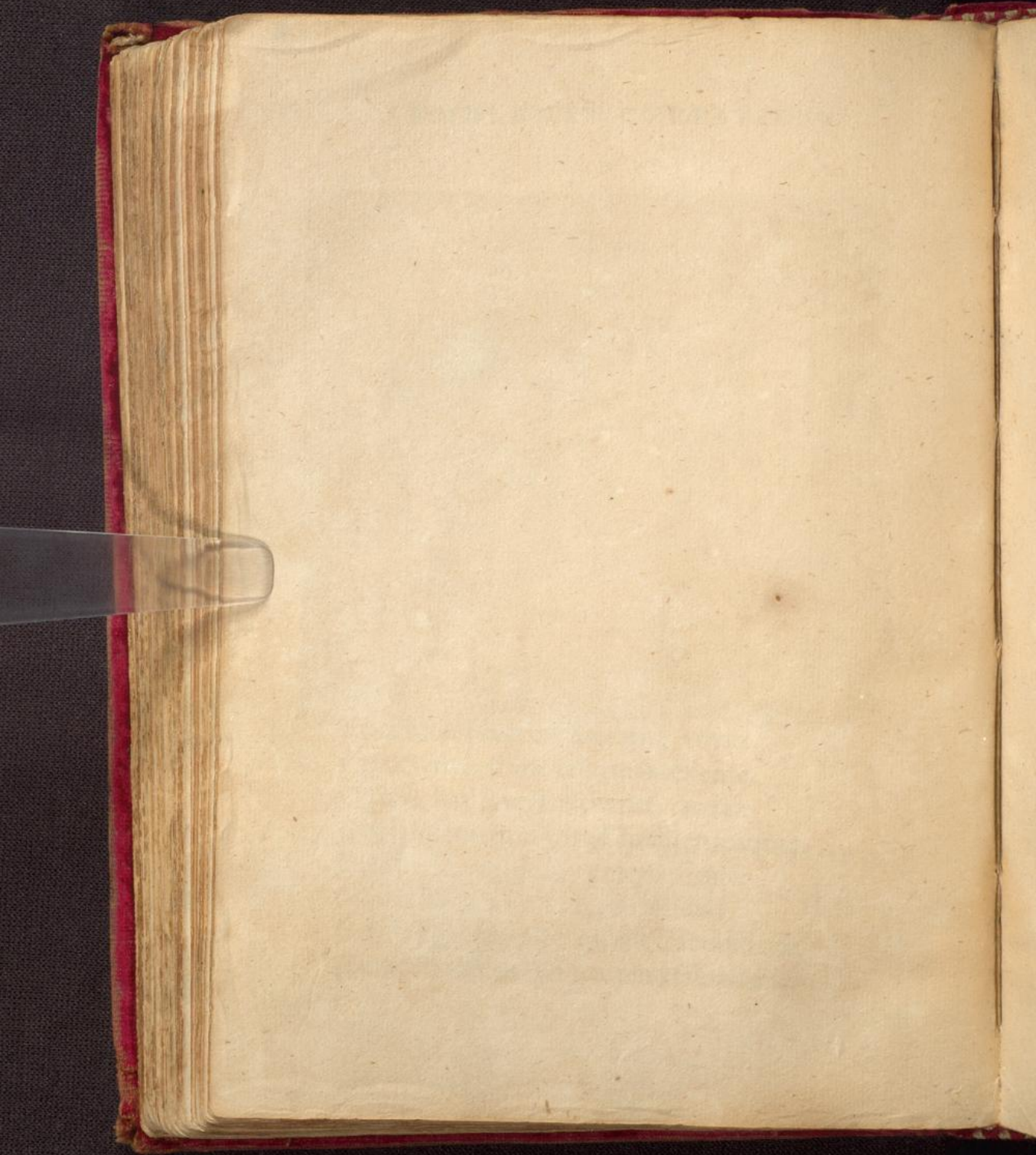

87

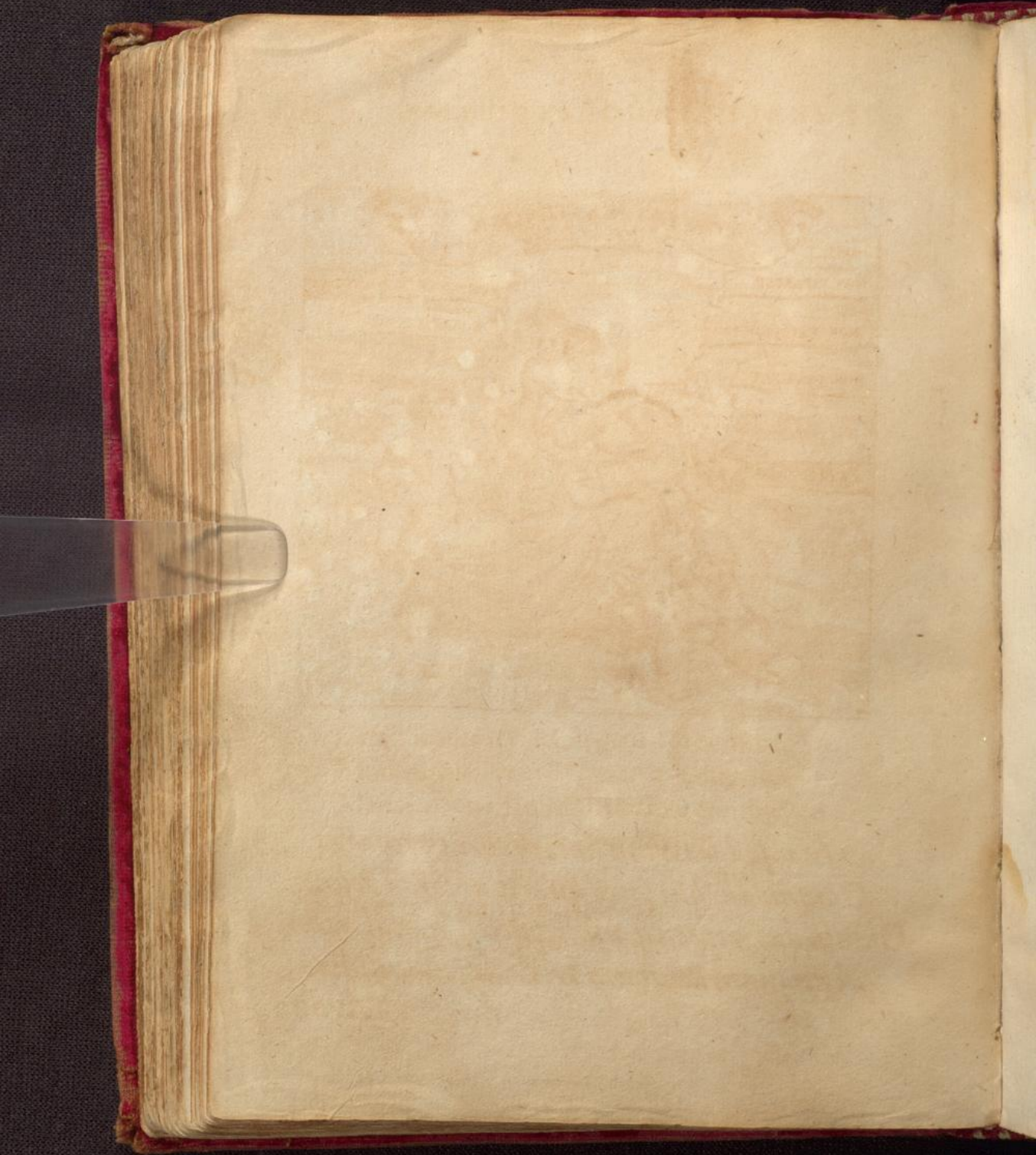

S.



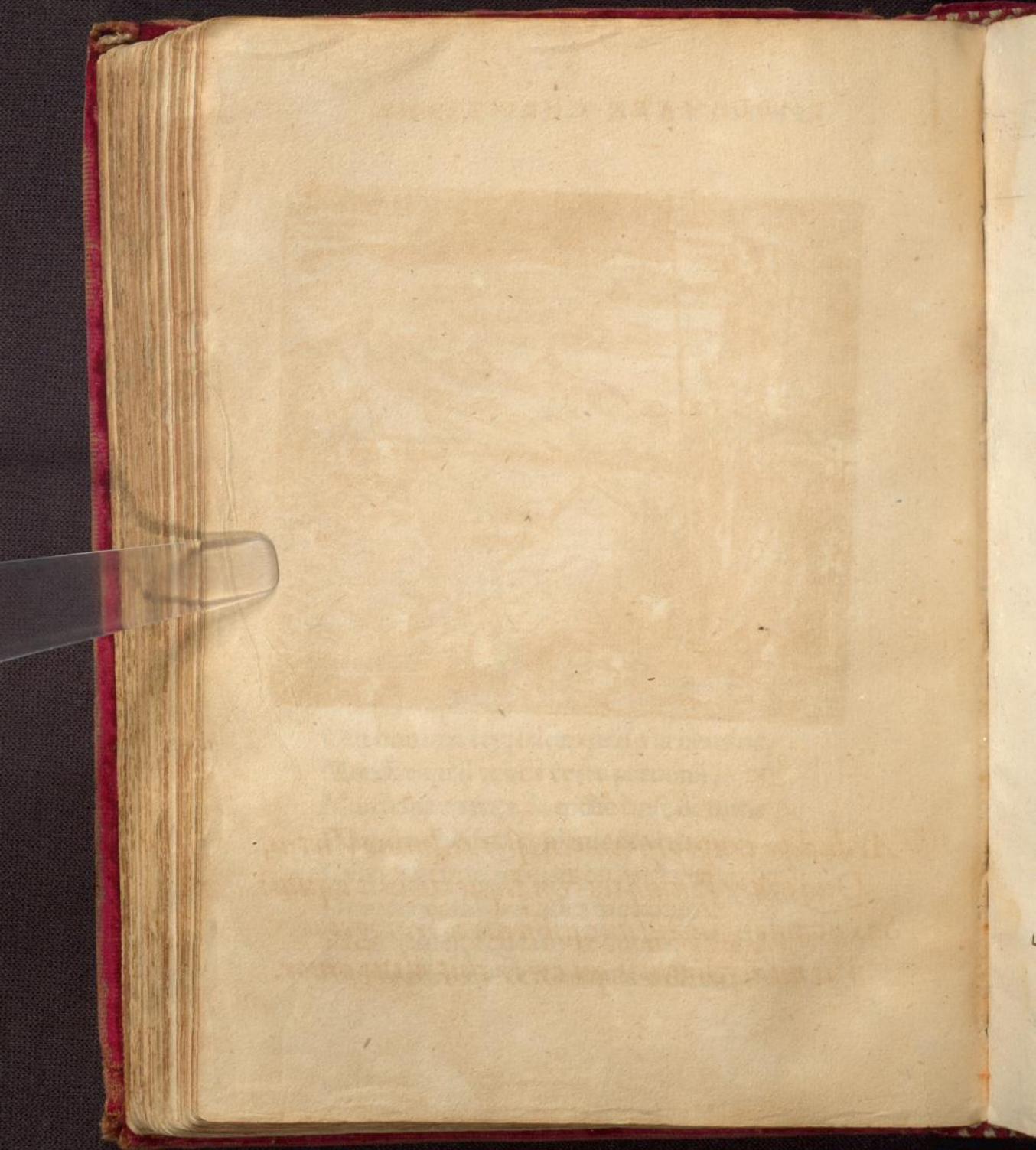

89

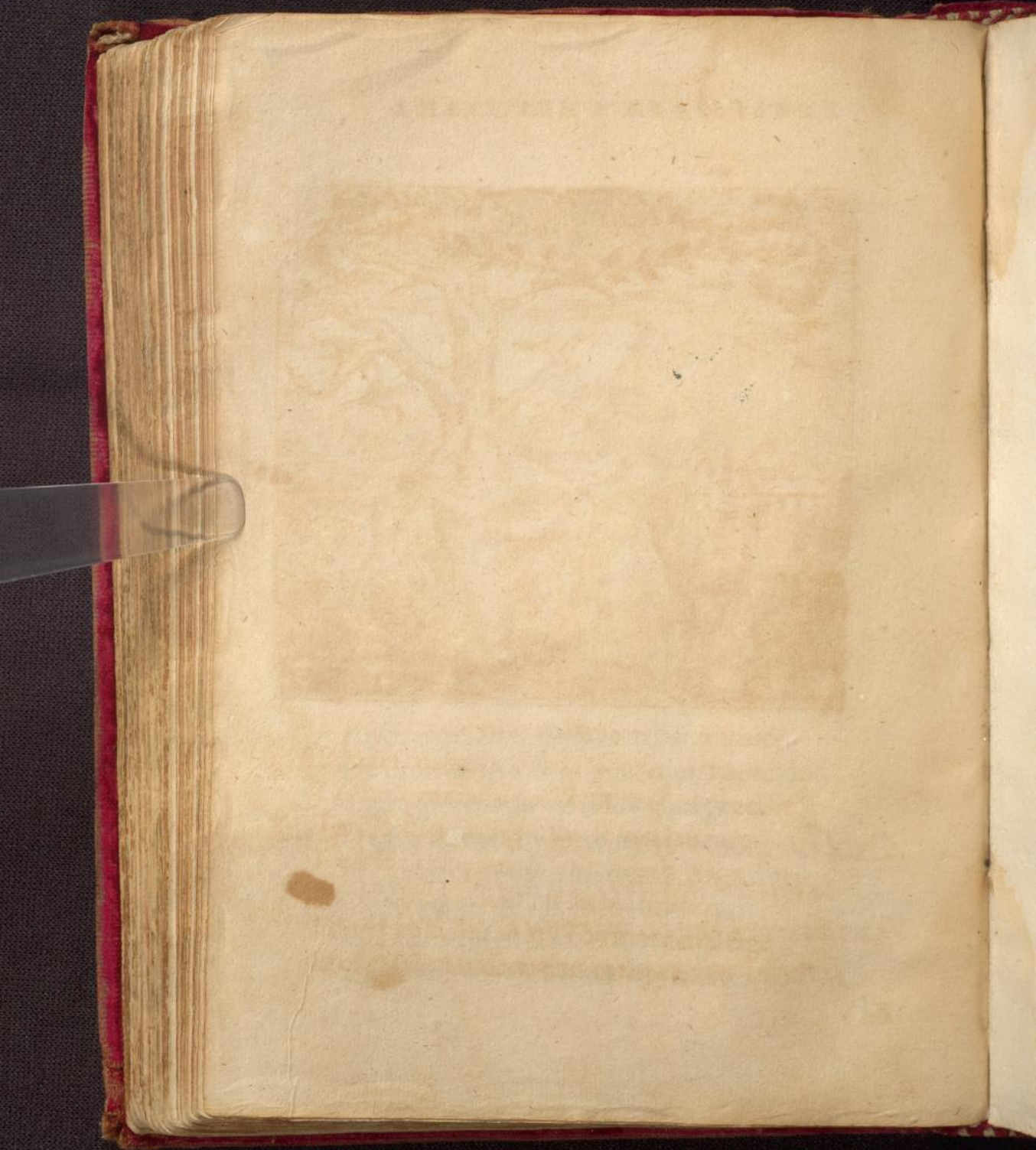

90

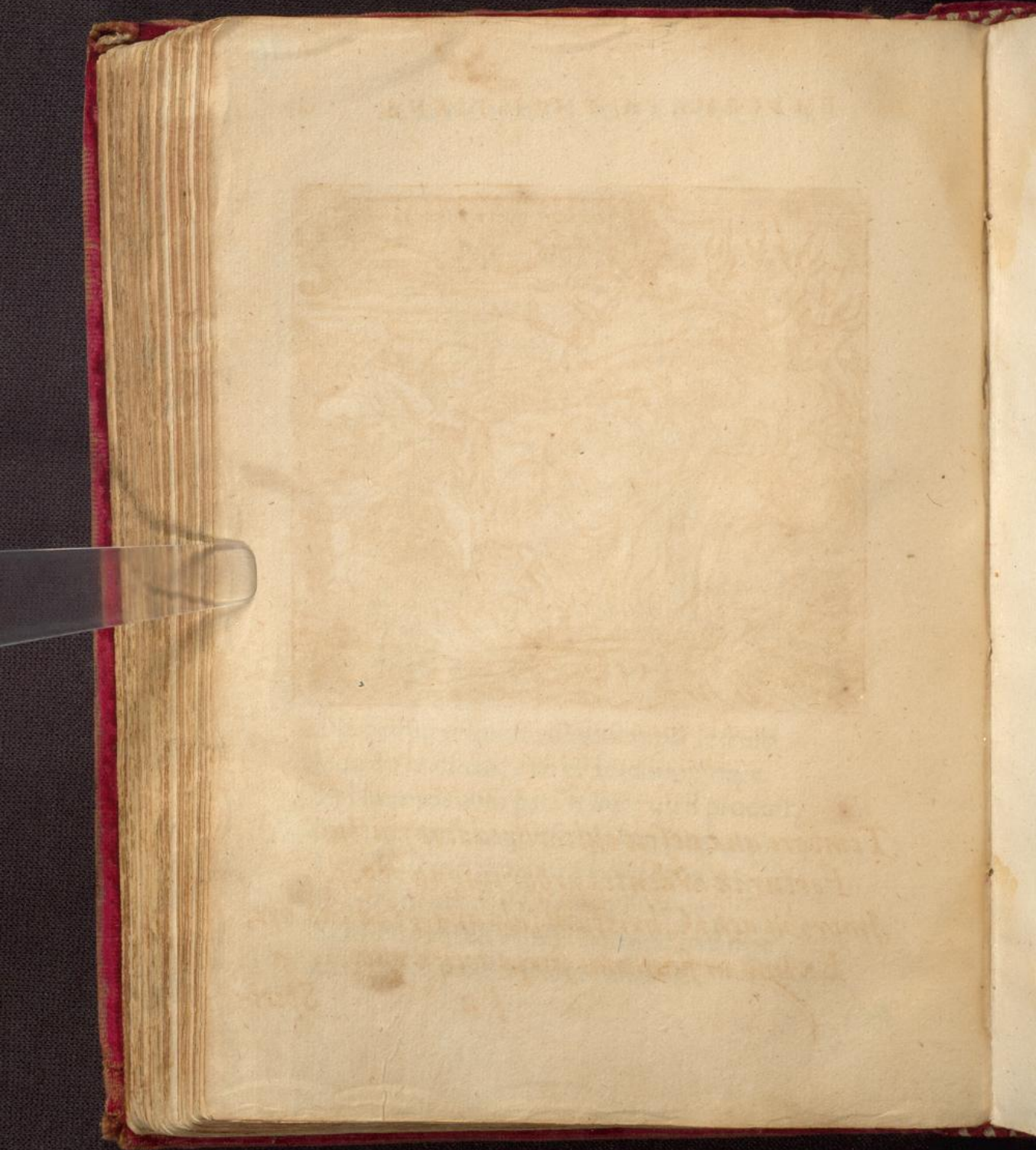

*Faint, illegible handwriting, possibly bleed-through from the reverse side of the page.*

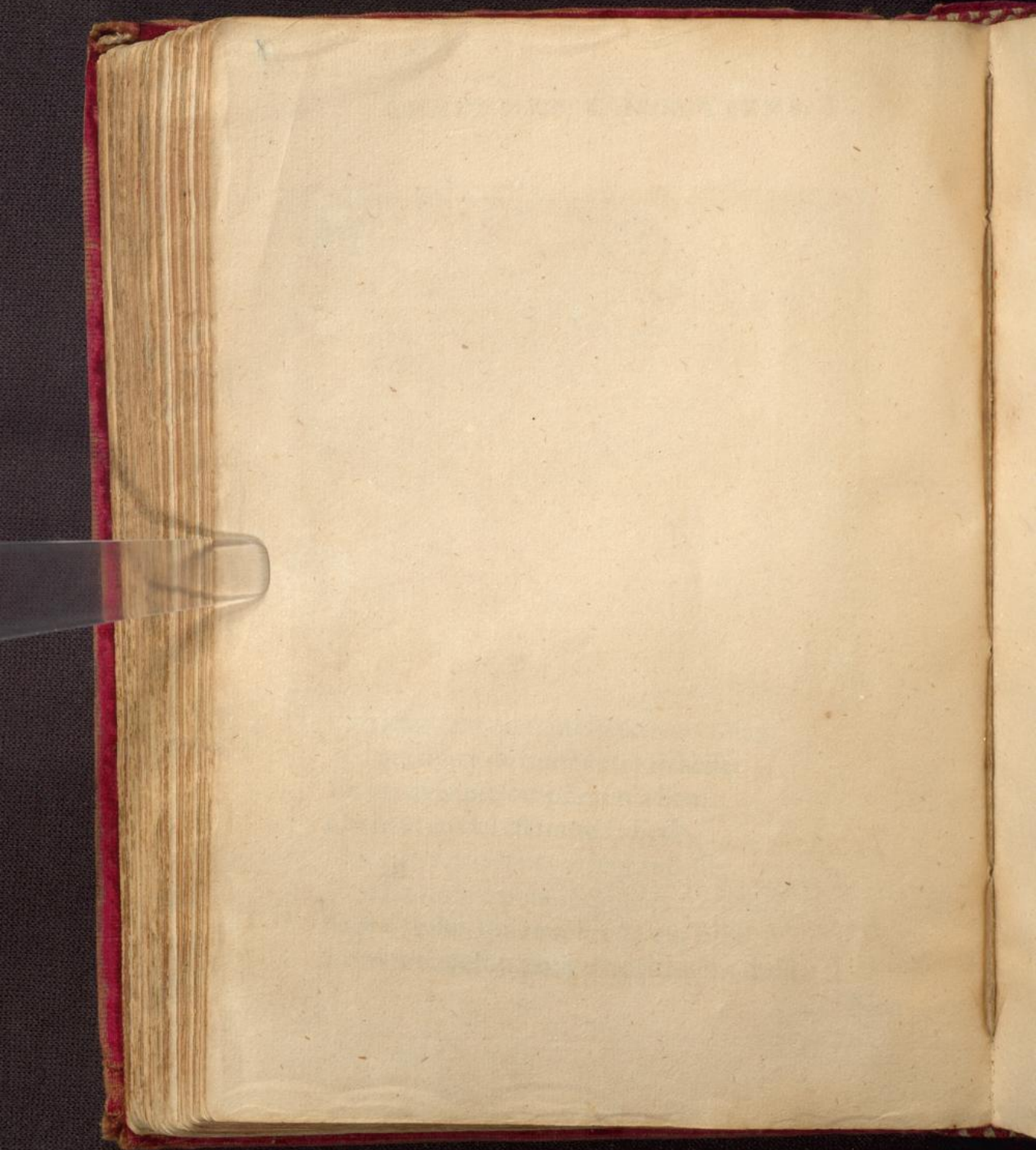





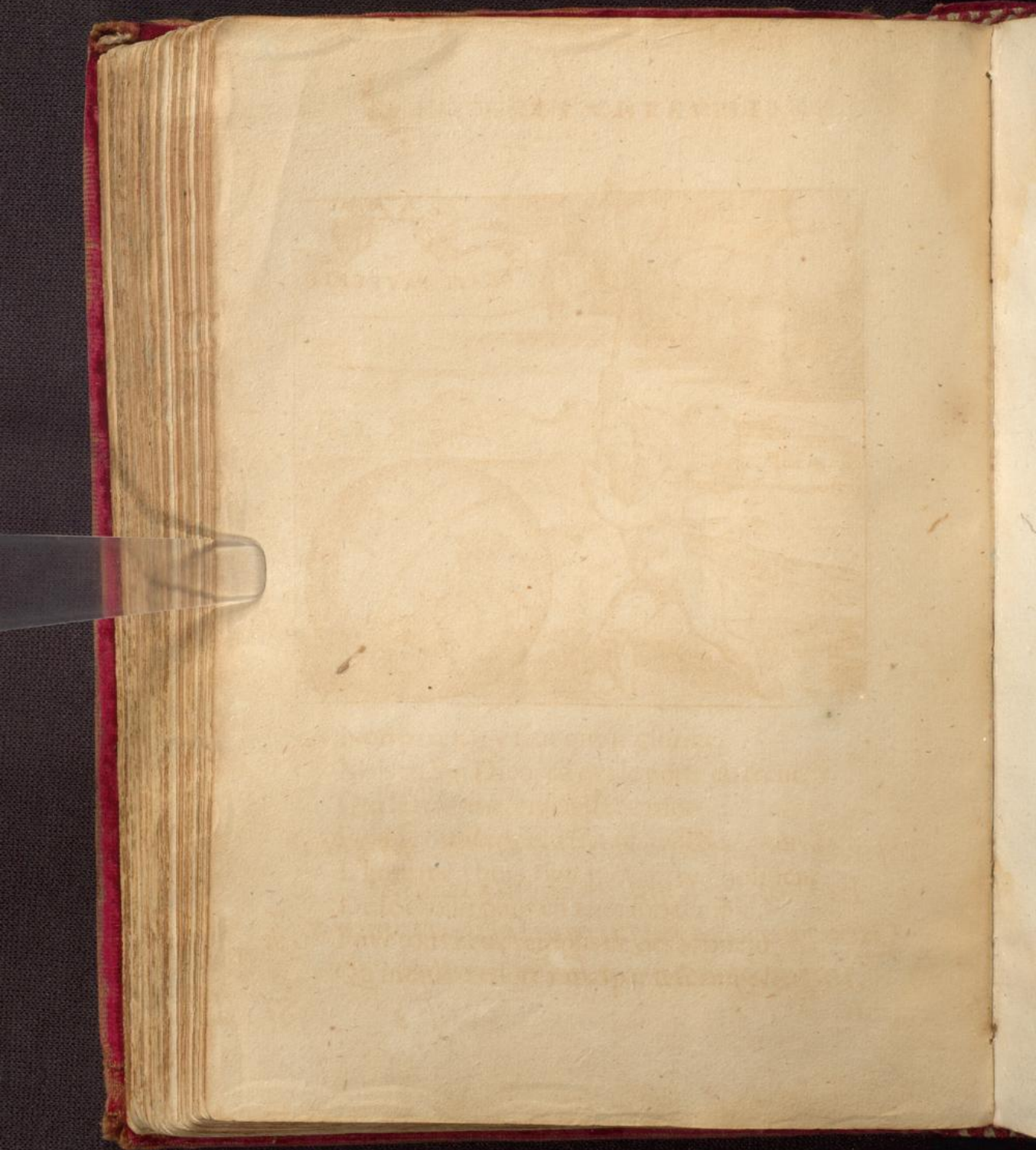

s.

Adam



24

ns.

H  
D  
V  
On

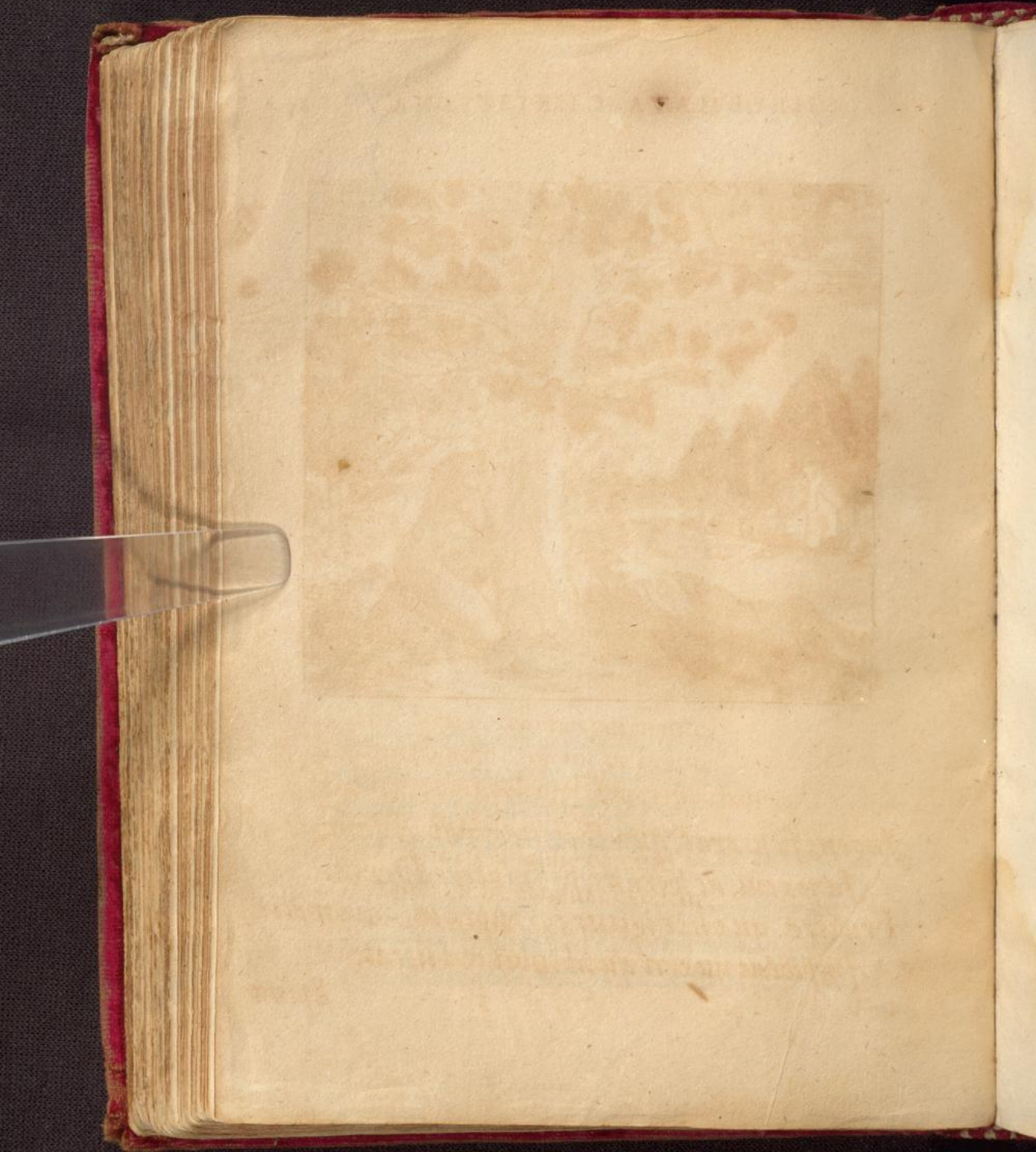

95









26









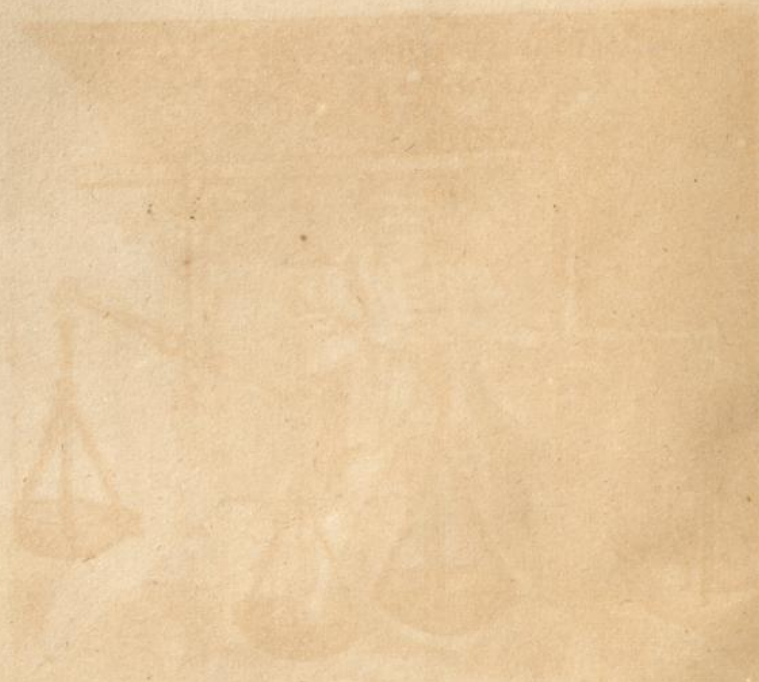









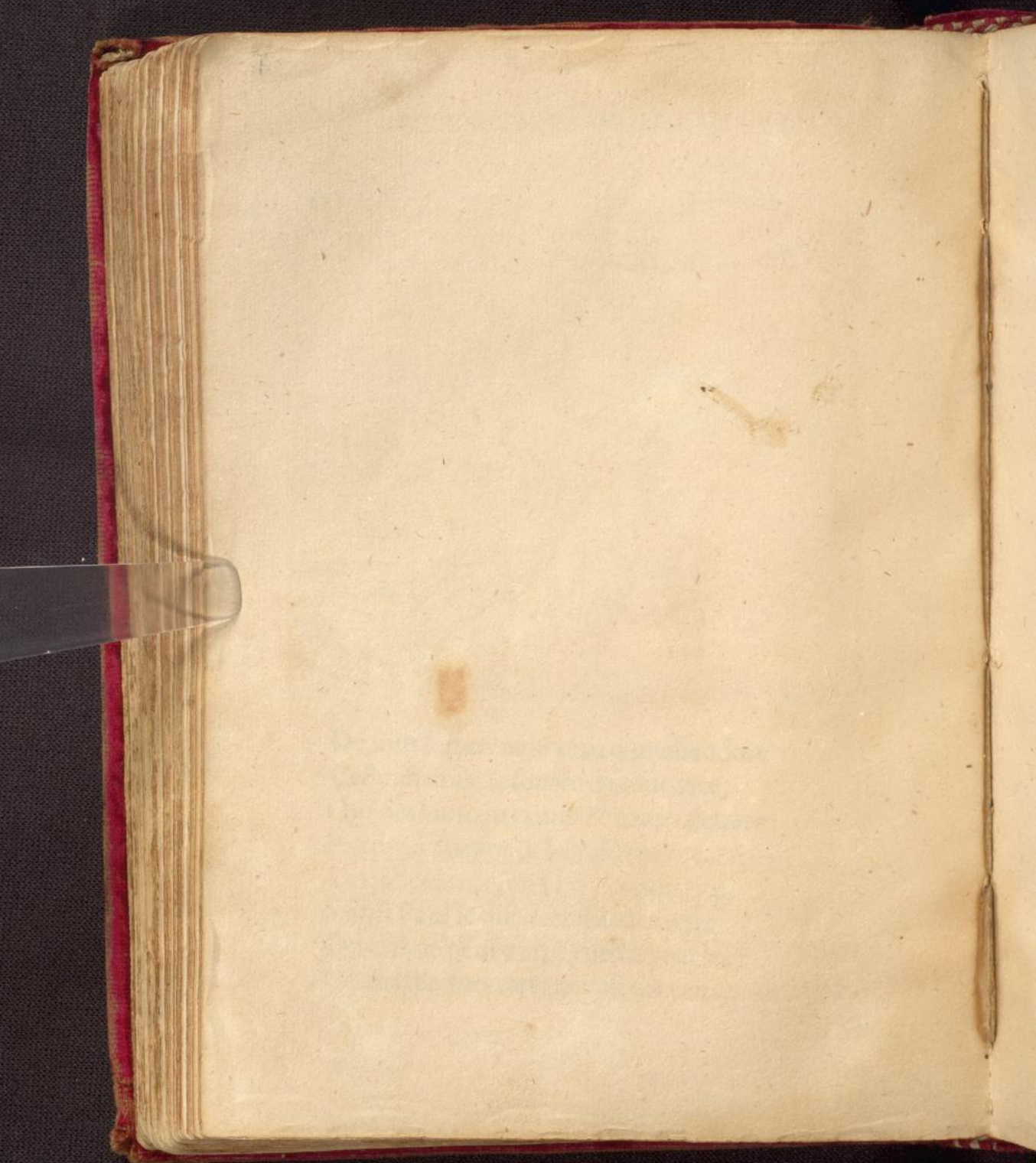

102



Que



109

Ces



Le Roy a fait par sa sainte grace,  
Et par la grace de son saint conseil,  
Et par la grace de son saint conseil,  
Et par la grace de son saint conseil,  
Et par la grace de son saint conseil,  
Et par la grace de son saint conseil,  
Et par la grace de son saint conseil,  
Et par la grace de son saint conseil,  
Et par la grace de son saint conseil,  
Et par la grace de son saint conseil,

N.S.

Faint, illegible text, possibly bleed-through from the reverse side of the page.

Pour



*[Faint, illegible text, likely bleed-through from the reverse side of the page.]*

*[Faint, illegible text, likely bleed-through from the reverse side of the page]*



107



108

CHRISTOPH WOLFF

...  
...  
...  
...  
...  
...  
...  
...  
...  
...



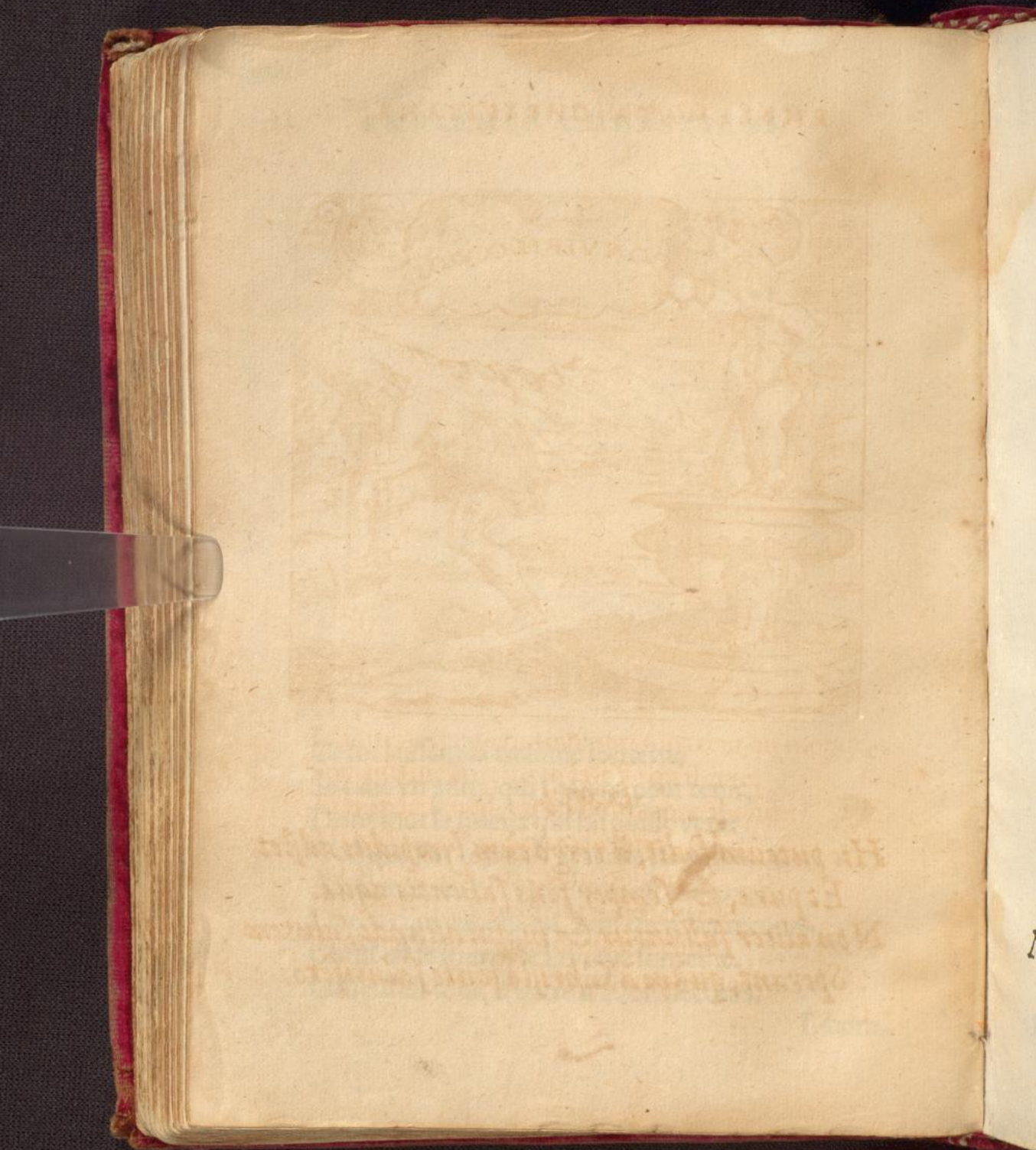

Hu puzam fedit, q' rrgorem h'midus n' d'it  
 Et p'ra, q' l'ngit p'p' salentis anni  
 Non aliter f'ctum n' q' in q'ua l'una, d'it  
 Sperant, quam q' l'ngit p'p' salentis anni



110



110



112





113



114

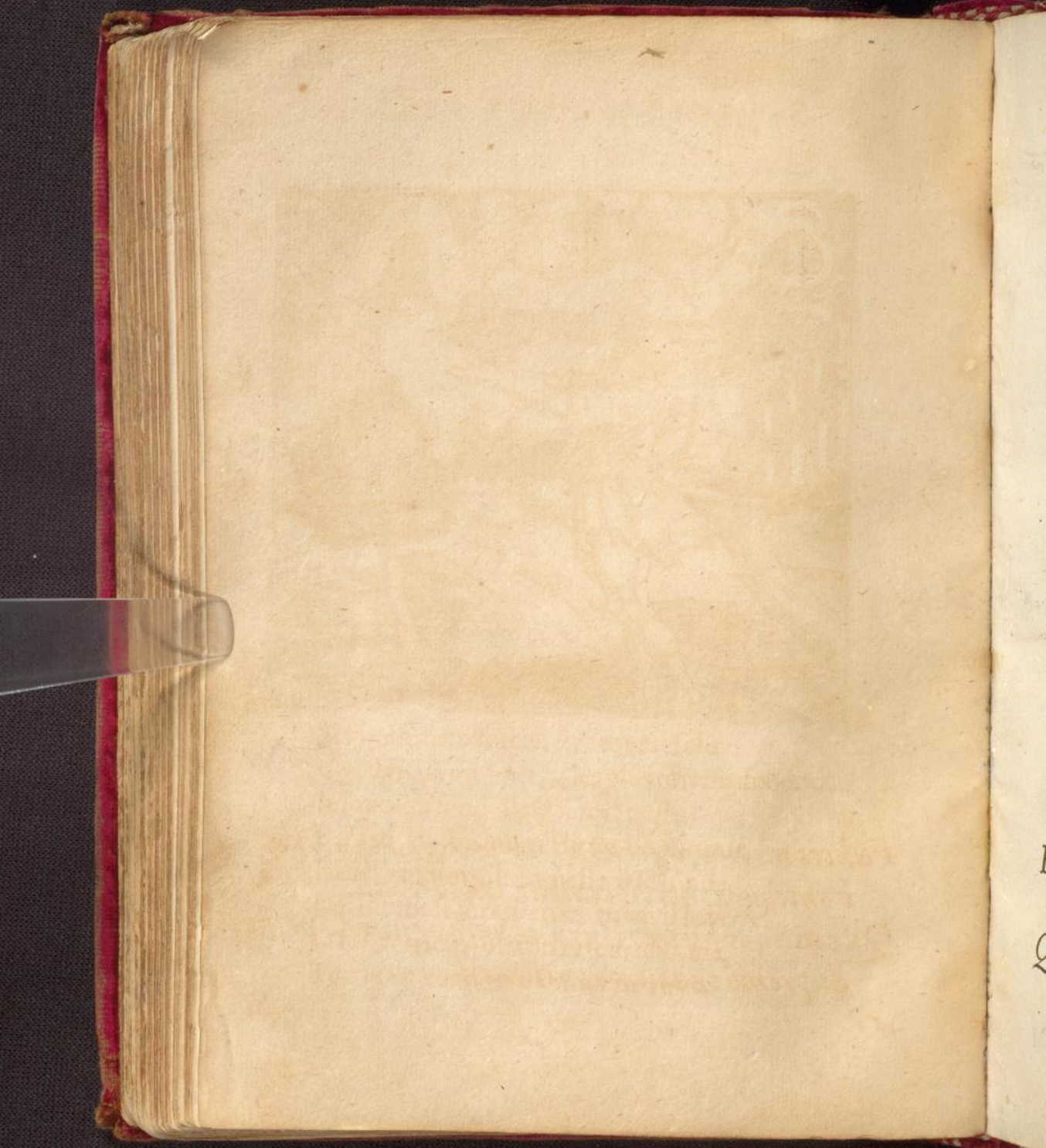

115

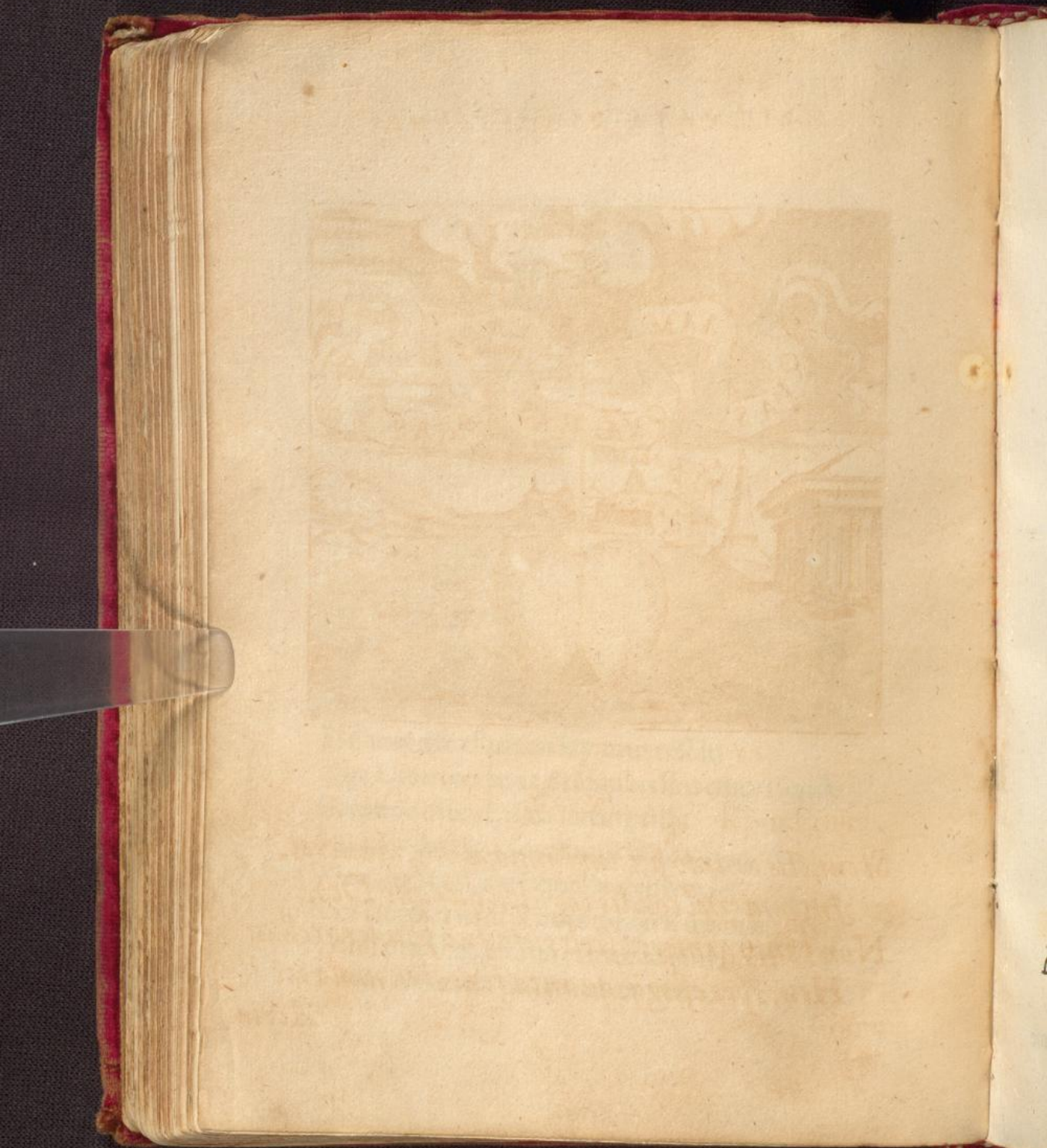

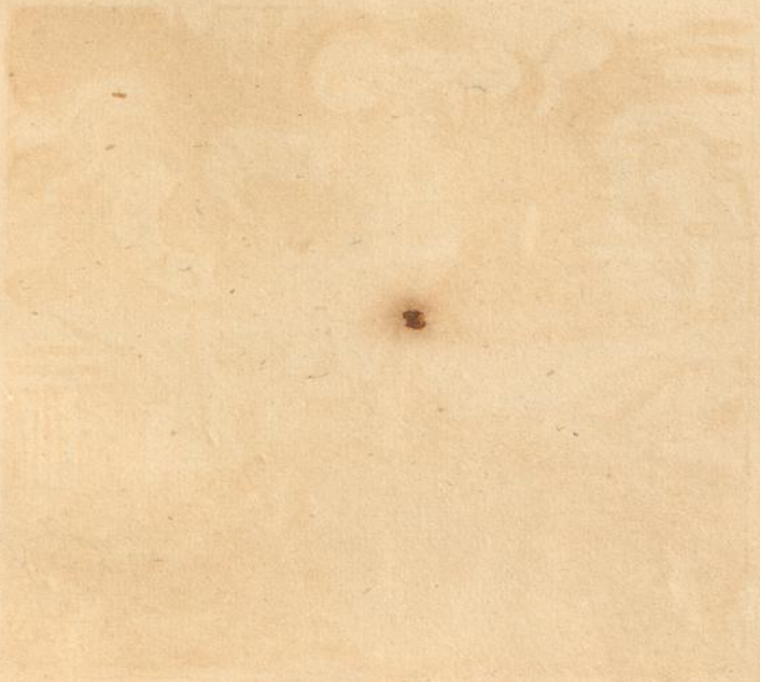



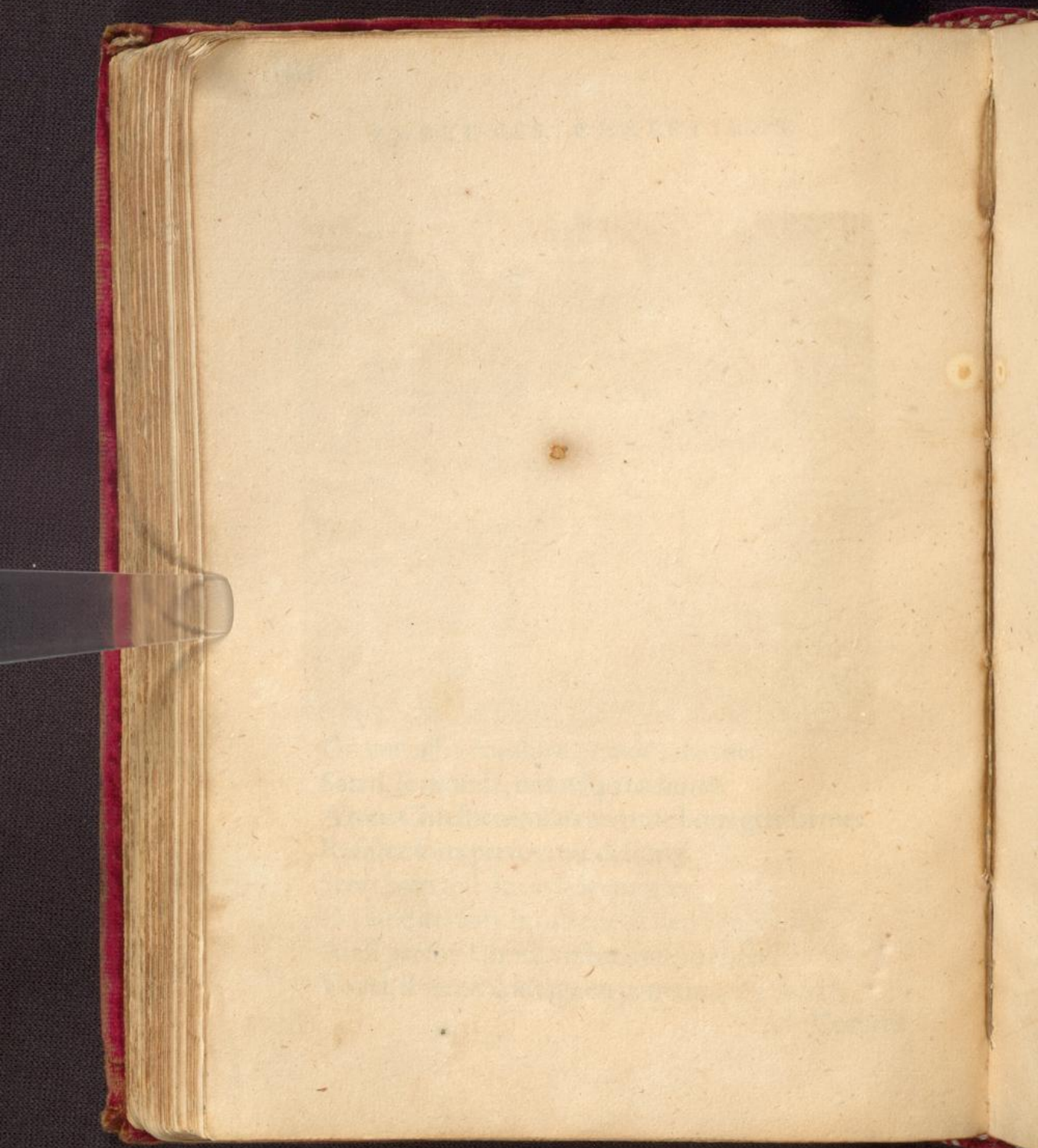

117

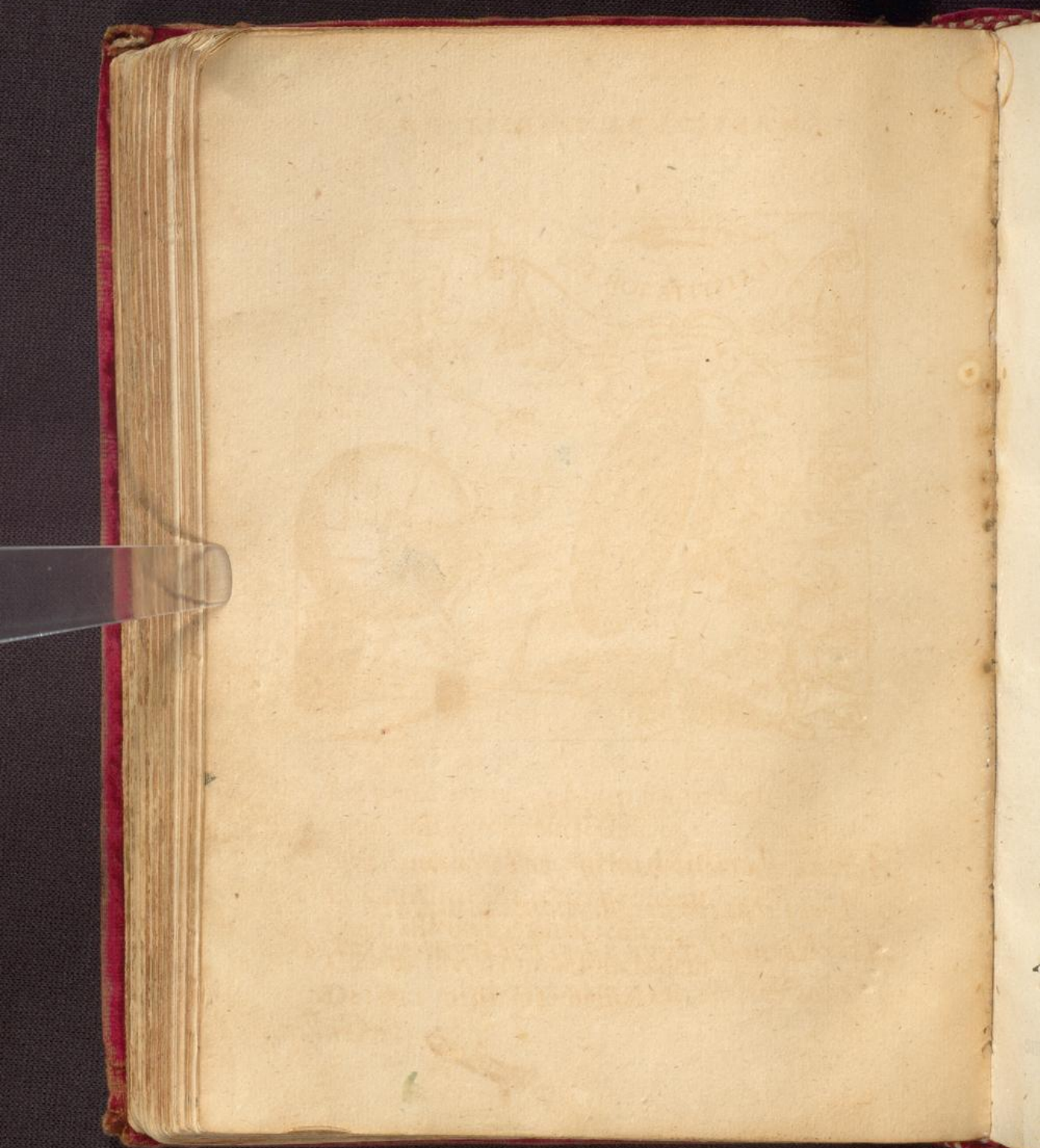



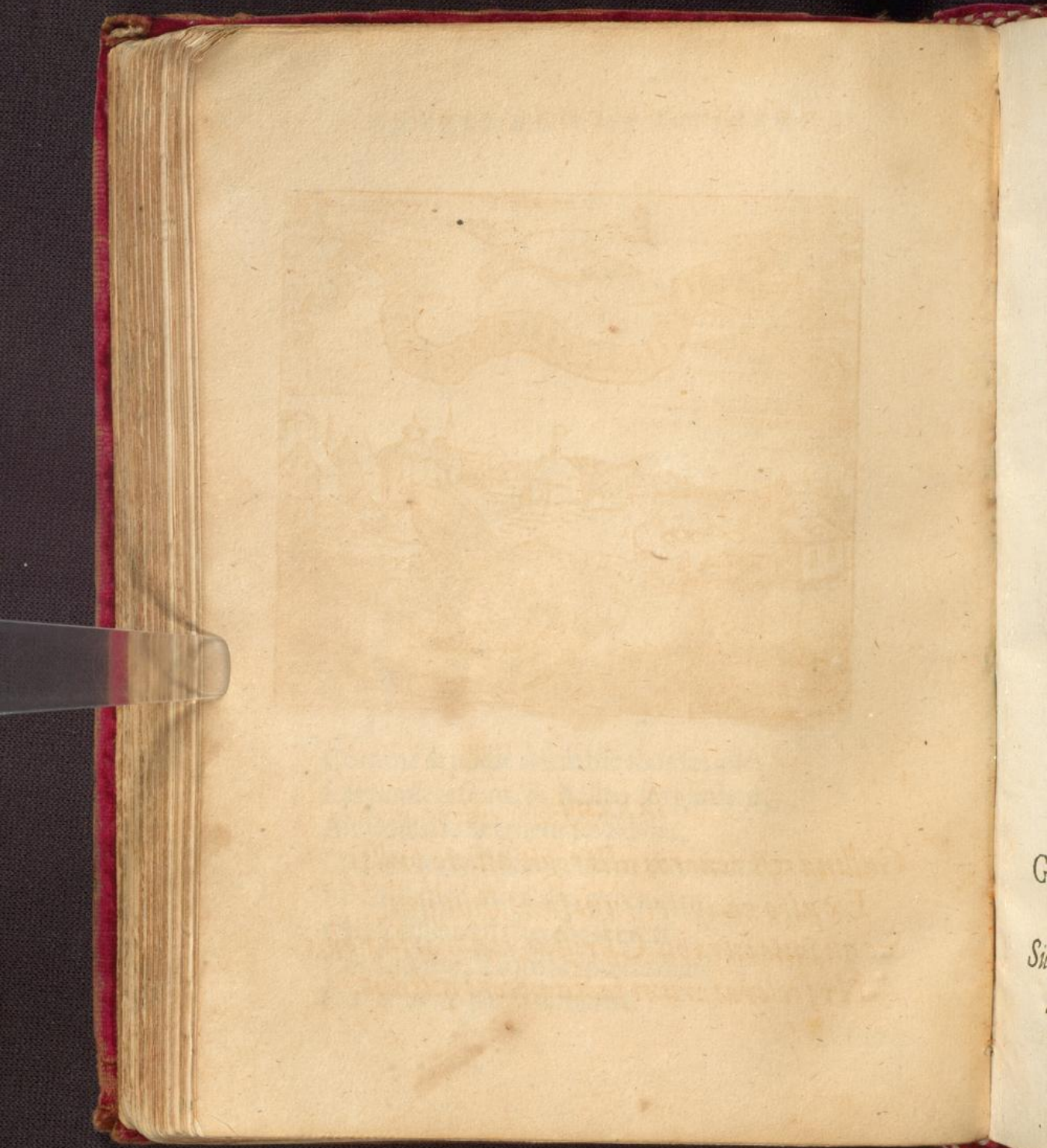

118

es

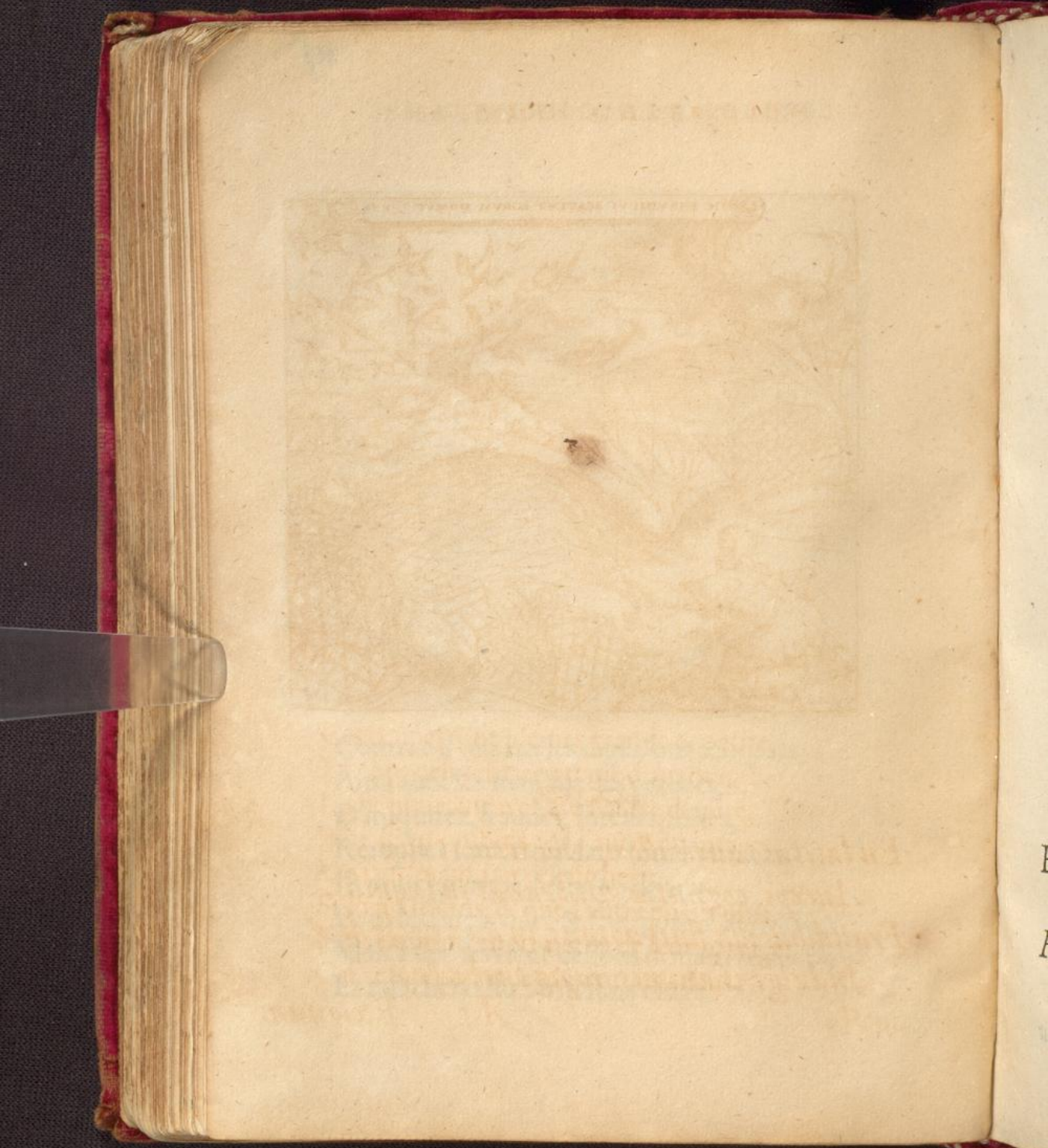

120





120



122

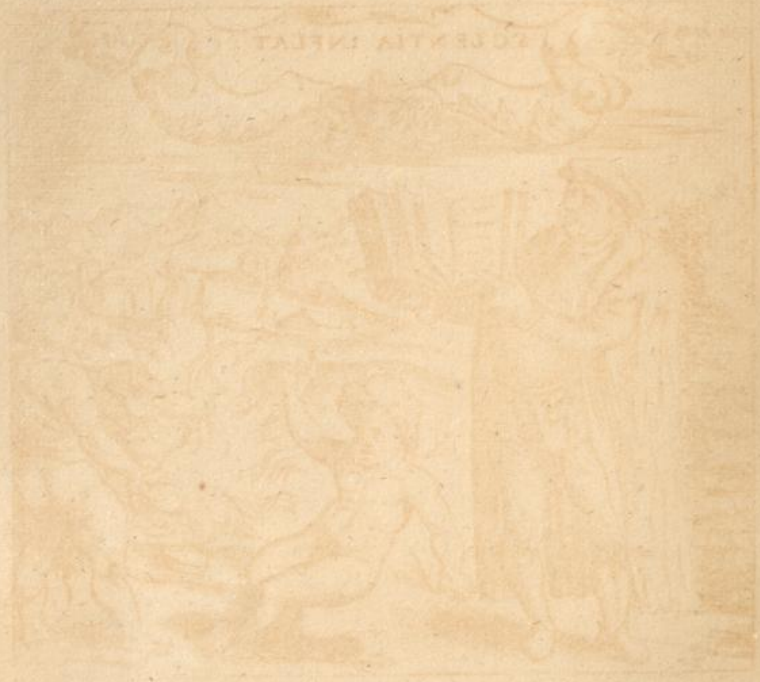

123



129





125



125



*[Faint, illegible handwriting]*



In  
T  
J  
181







No  
Sa  
At  
E

129











154



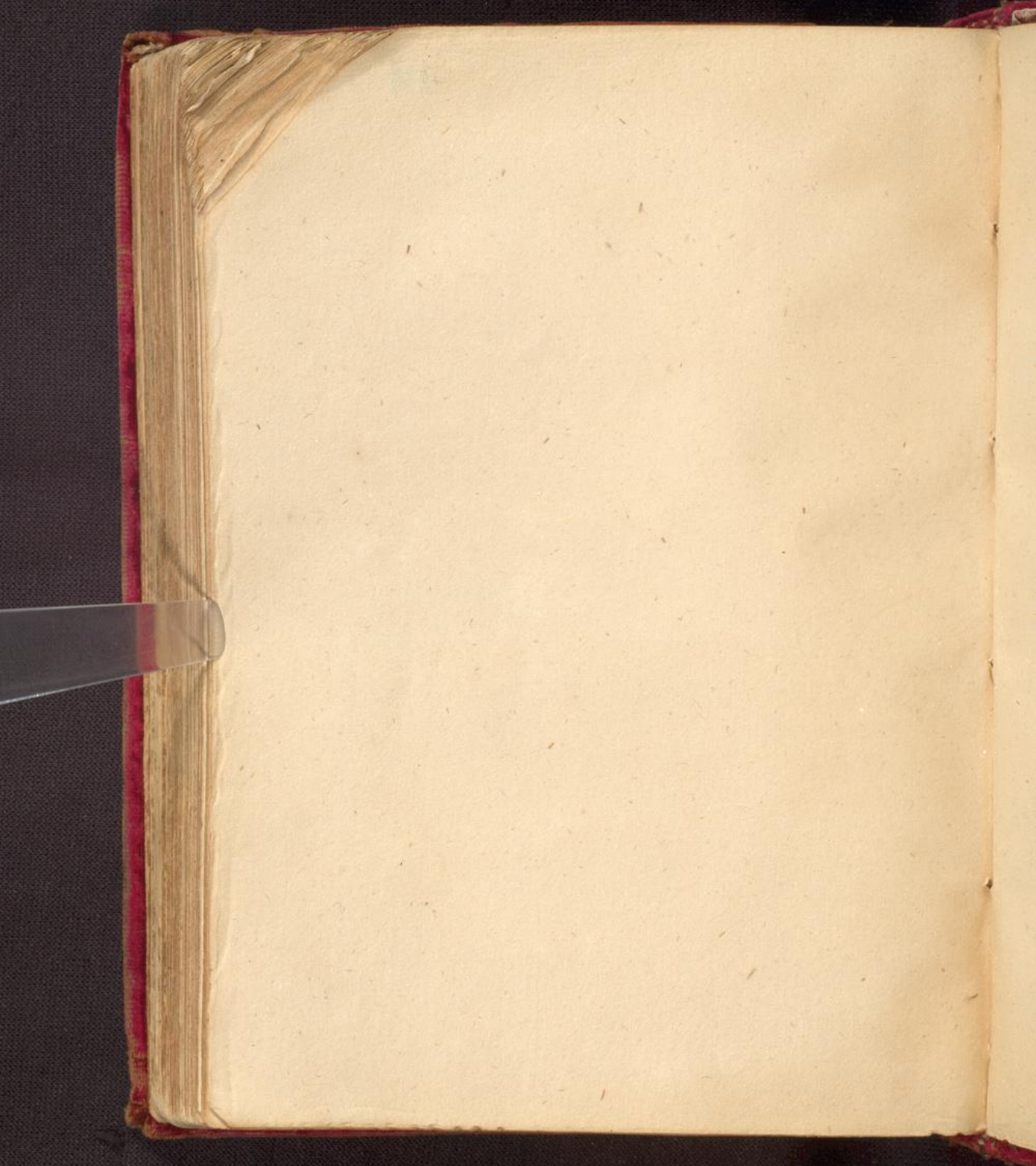

132



Di  
L  
Se  
(  
W

*[Faint, illegible text, likely bleed-through from the reverse side of the page]*

Quand



Sape  
A  
Nil  
N

*[Faint, illegible text, likely bleed-through from the reverse side of the page]*



139

*[Faint, illegible handwriting, likely bleed-through from the reverse side of the page]*



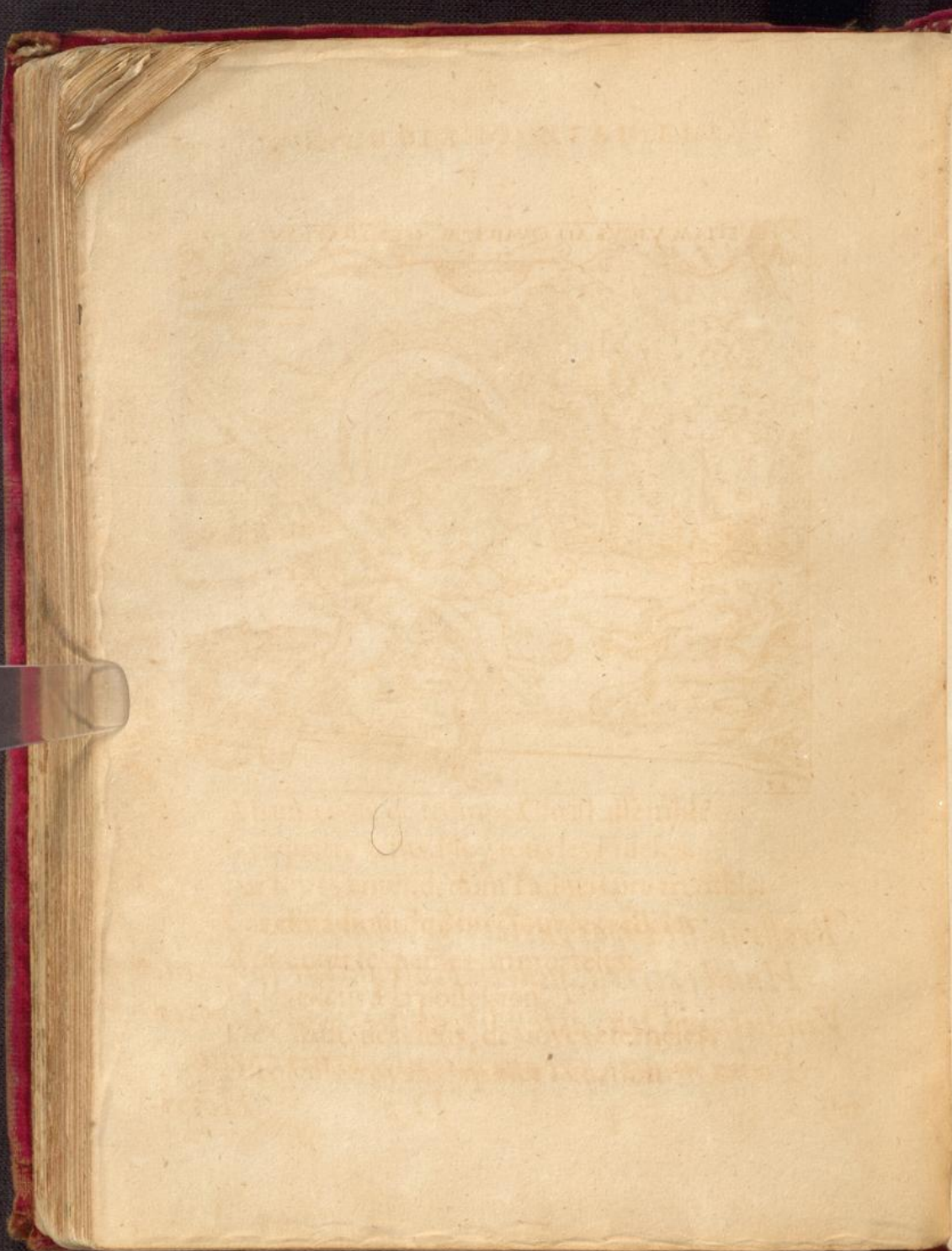

Pr  
Vi

135b

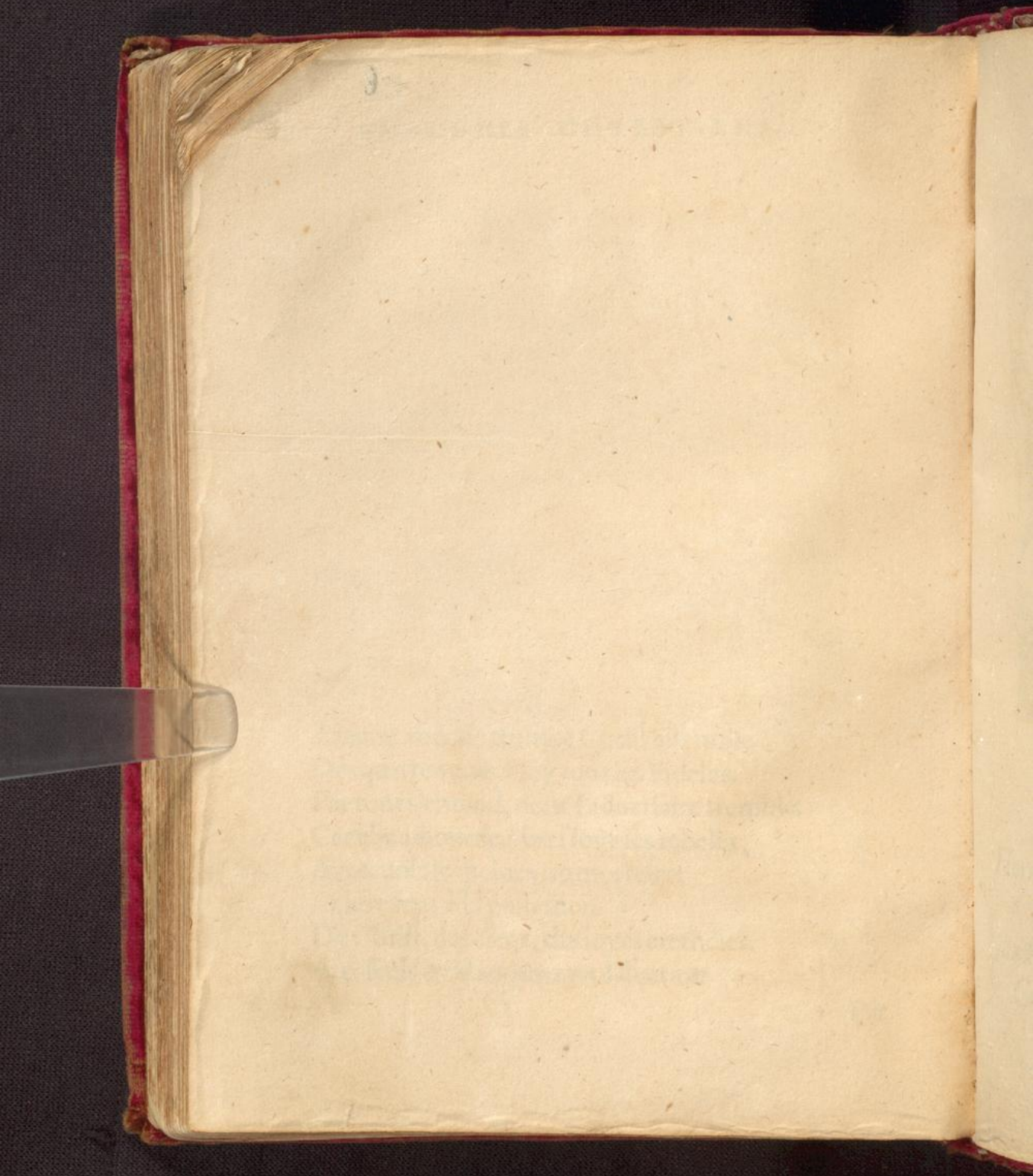

*[Faint, illegible handwriting, likely bleed-through from the reverse side of the page]*



138

*[Faint, illegible text at the top of the page, possibly a title or header.]*

*[The main body of the page contains several lines of extremely faint, illegible text, likely bleed-through from the reverse side of the leaf.]*

*[Partial view of text from the adjacent page on the right, including fragments like 'L'e', 'Q', 'Co', 'Et', 'I', 'I', 'Tan', 'S'.]*

*[Faint, illegible text, likely bleed-through from the reverse side of the page]*







*[Faint, illegible text, likely bleed-through from the reverse side of the page.]*

A  
C  
V  
L  
V  
D  
I  
I  
C  
P  
I  
C

*[Faint, illegible text, likely bleed-through from the reverse side of the page]*





142



*[Faint, illegible text, likely bleed-through from the reverse side of the page.]*

*[Faint text visible on the right edge of the page, possibly from an adjacent page.]*

*[Faint, illegible text, likely bleed-through from the reverse side of the page]*



*[Faint, illegible text, likely bleed-through from the reverse side of the page.]*

*[Faint text from the adjacent page, including the letters: L, E, E, Fr, Qu, Se, L'i, Or, Les, De, Fic, Qu.]*

Faint, illegible text, likely bleed-through from the reverse side of the page.





*[The main body of the page contains several lines of text that are extremely faint and illegible due to fading or bleed-through from the reverse side of the leaf.]*

Pe  
D  
C  
R  
E  
Se  
Q  
  
M  
E  
E  
Je  
C  
  
E  
S  
R  
C  
Fo  
Sou  
La  
Ce  
Aq  
Du  
En  
Qu

Faint, illegible text in a Gothic script, likely a medieval manuscript page. The text is arranged in approximately 25 lines across the page.





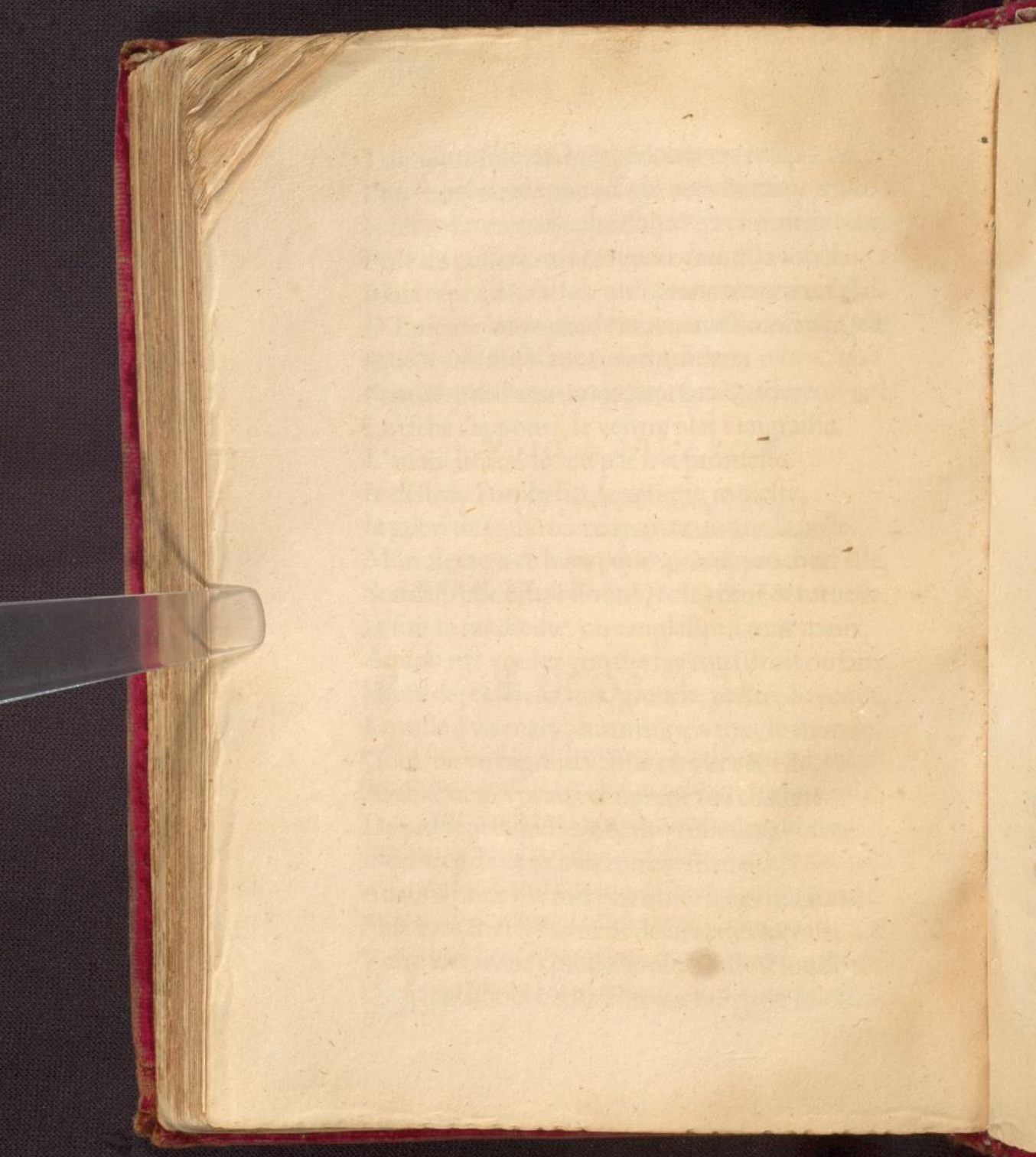

140



Faint, illegible text, likely bleed-through from the reverse side of the page.



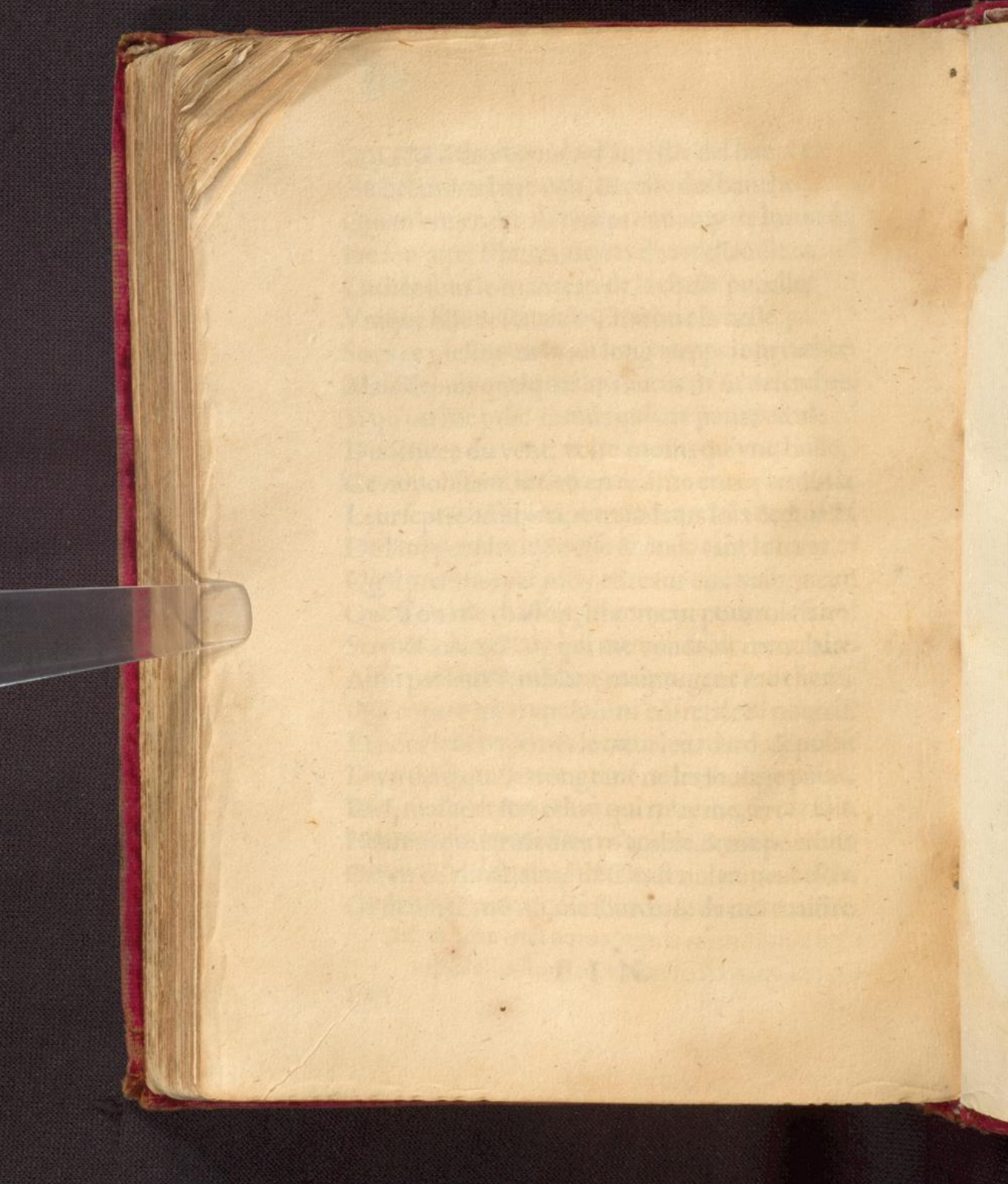

149

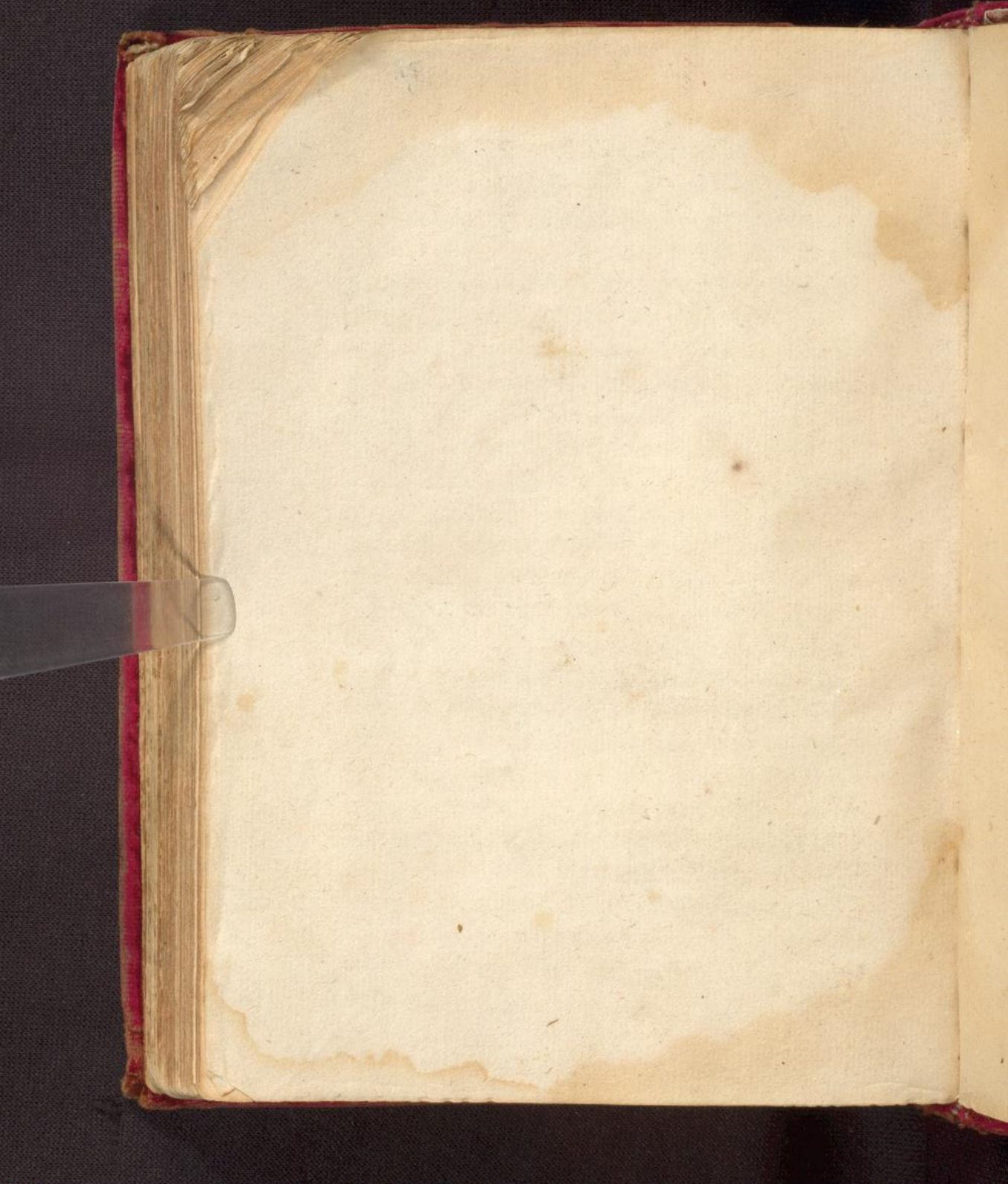

190



152

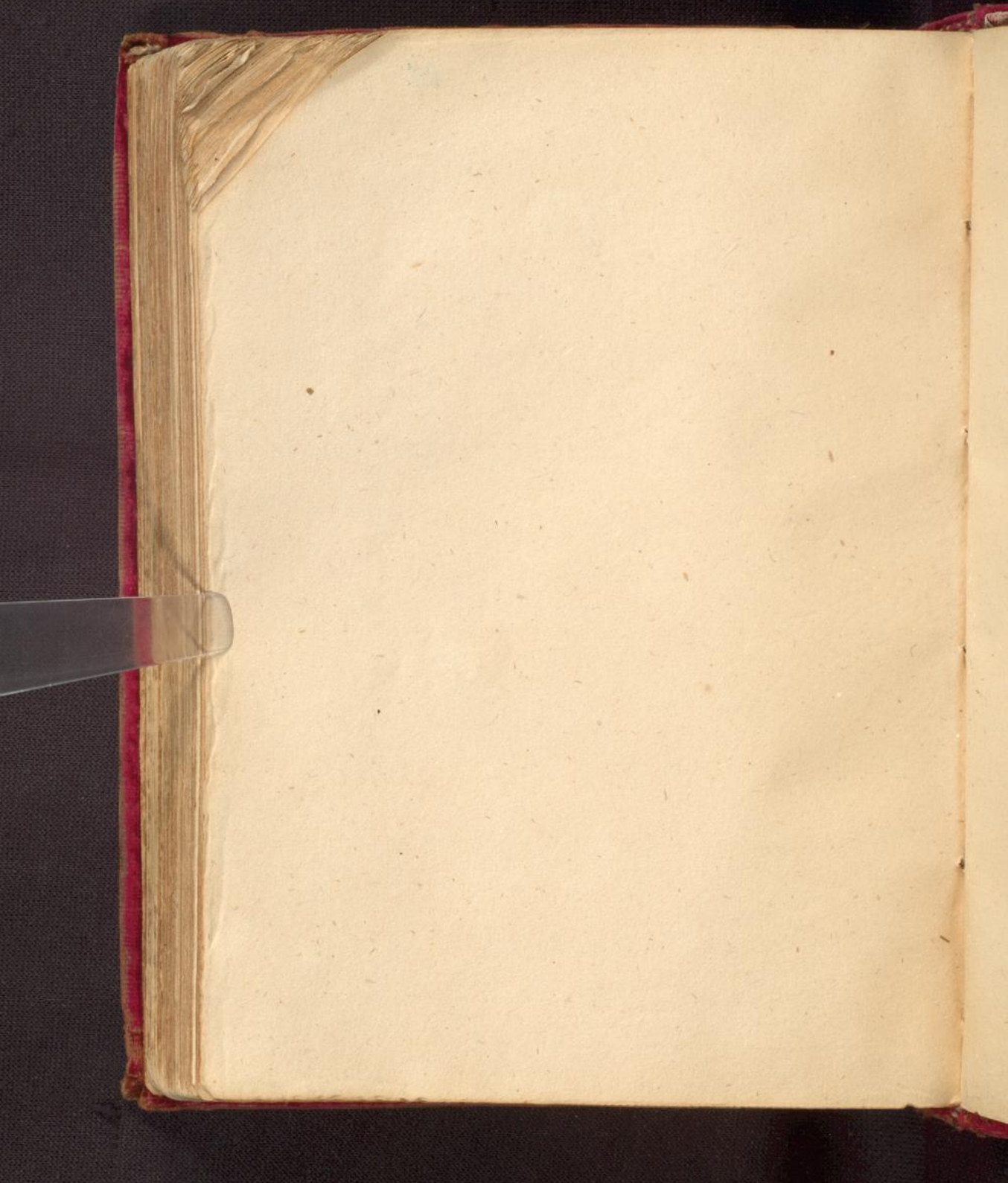

153



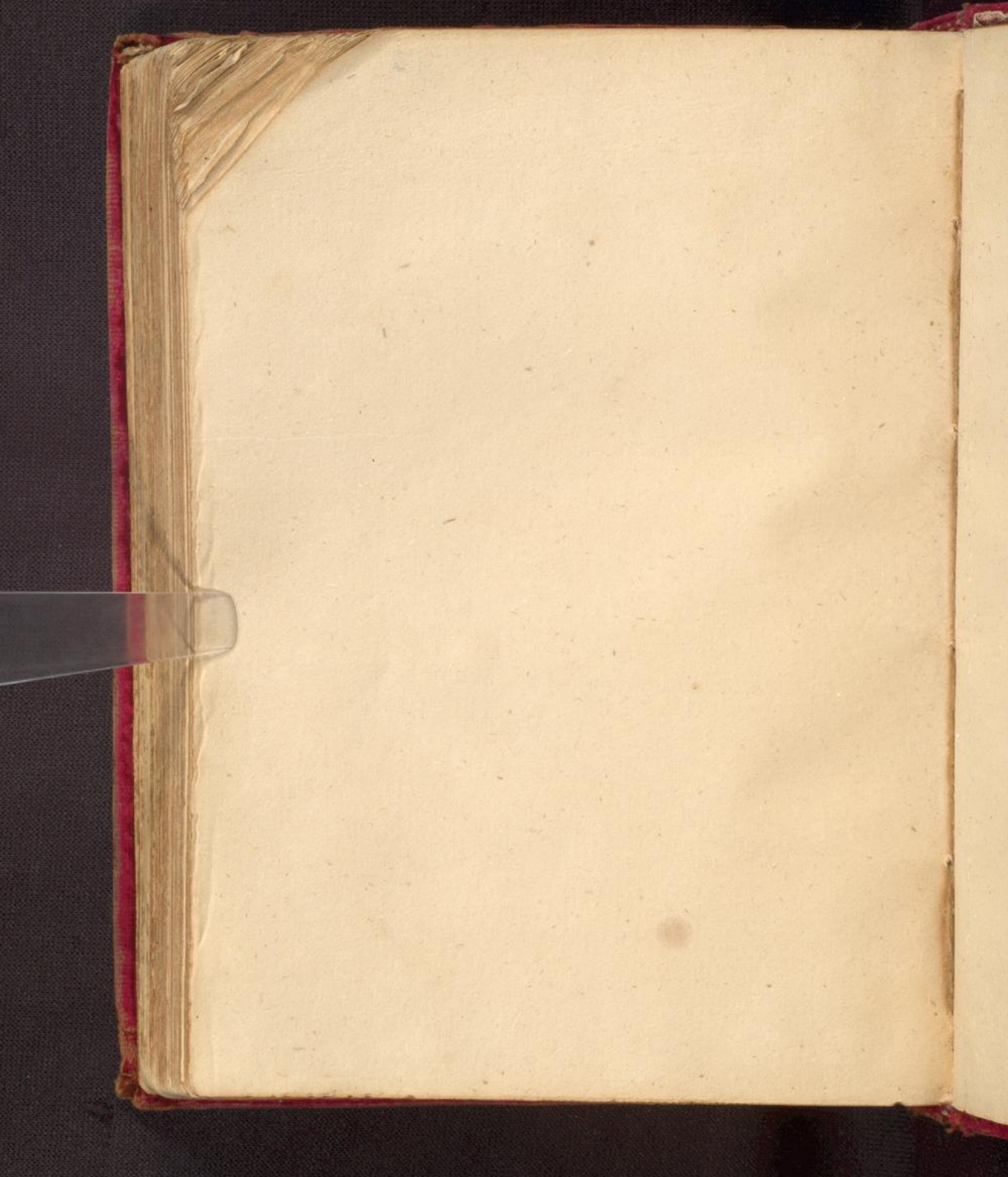

139

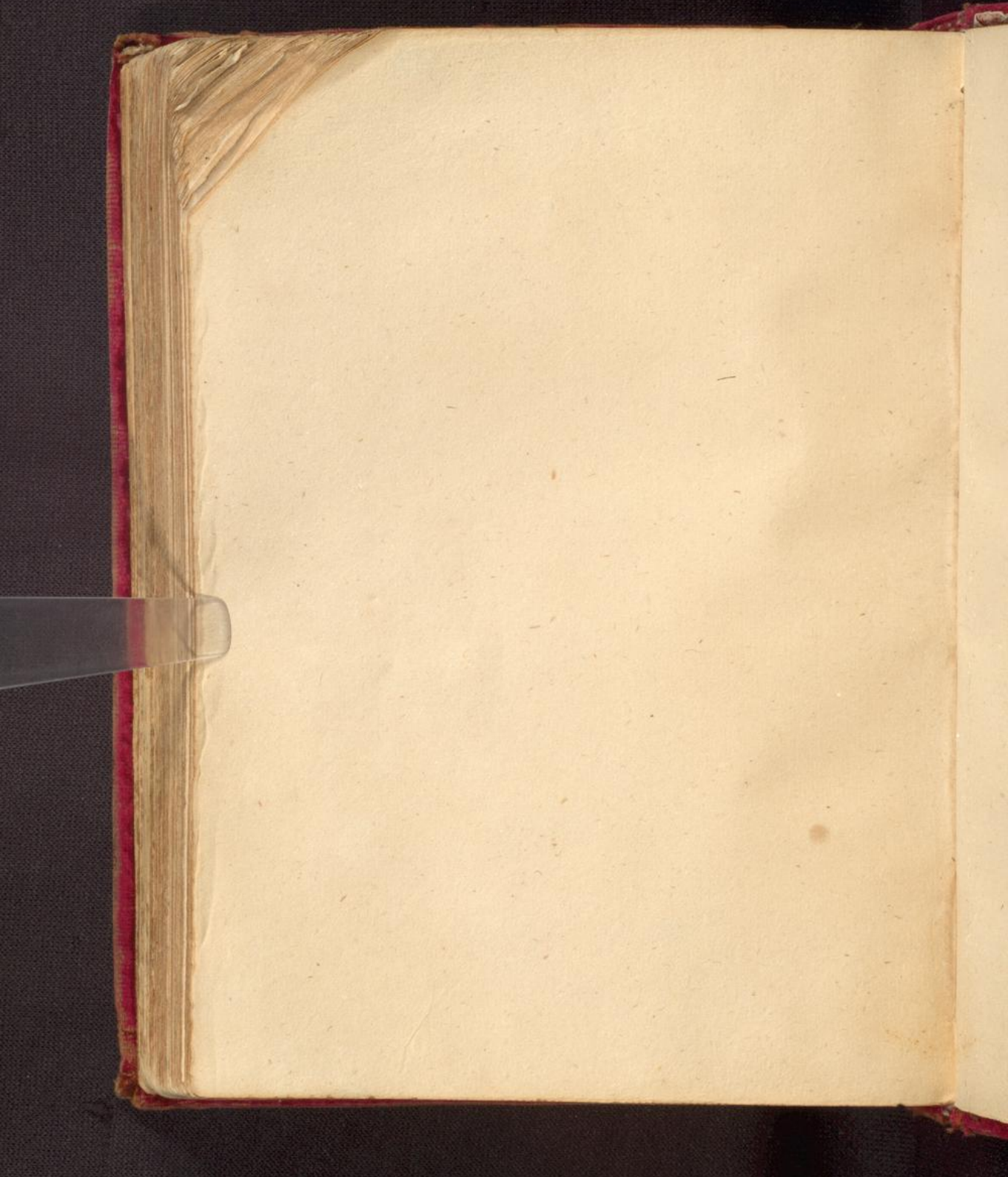

- 159

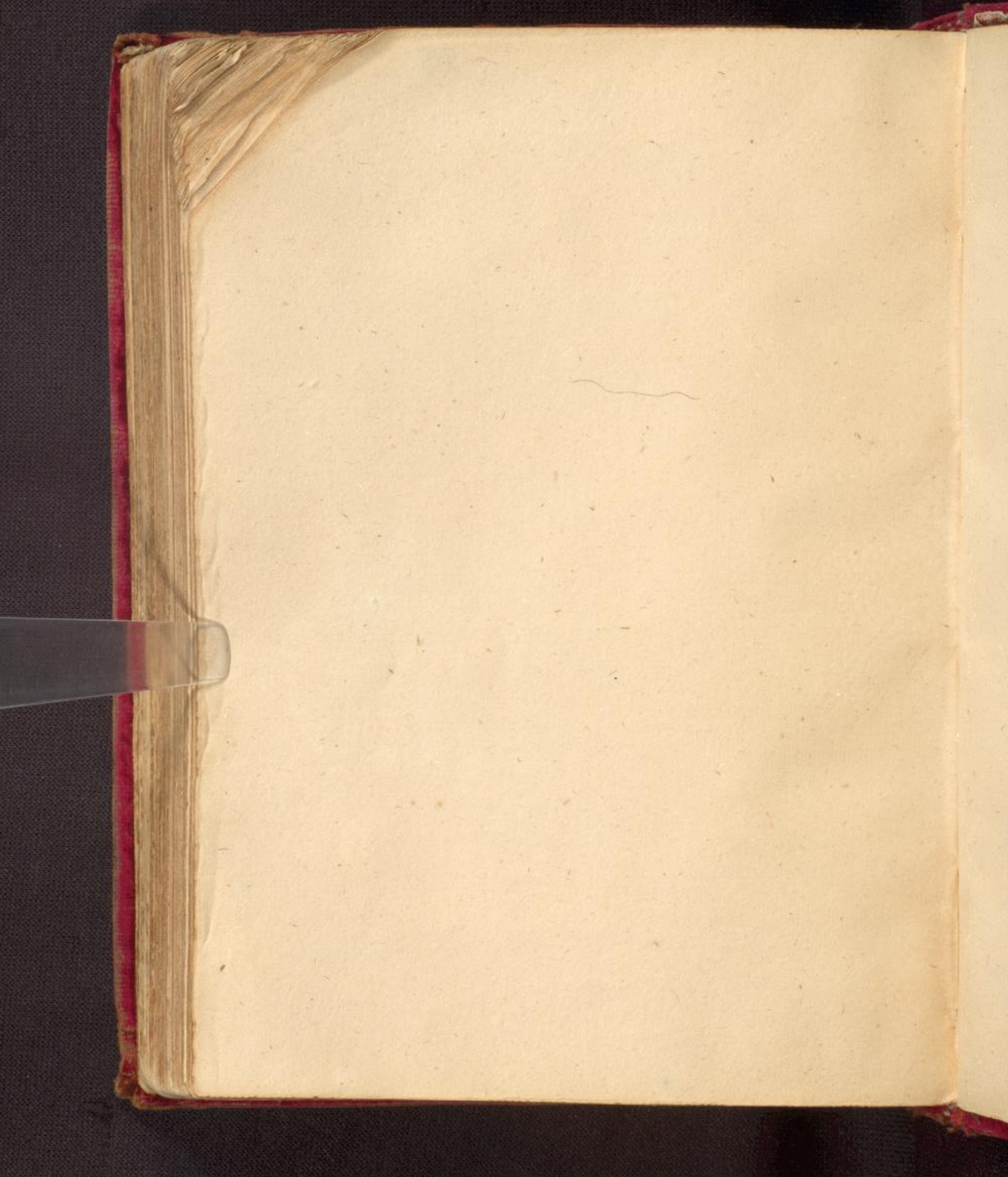

156

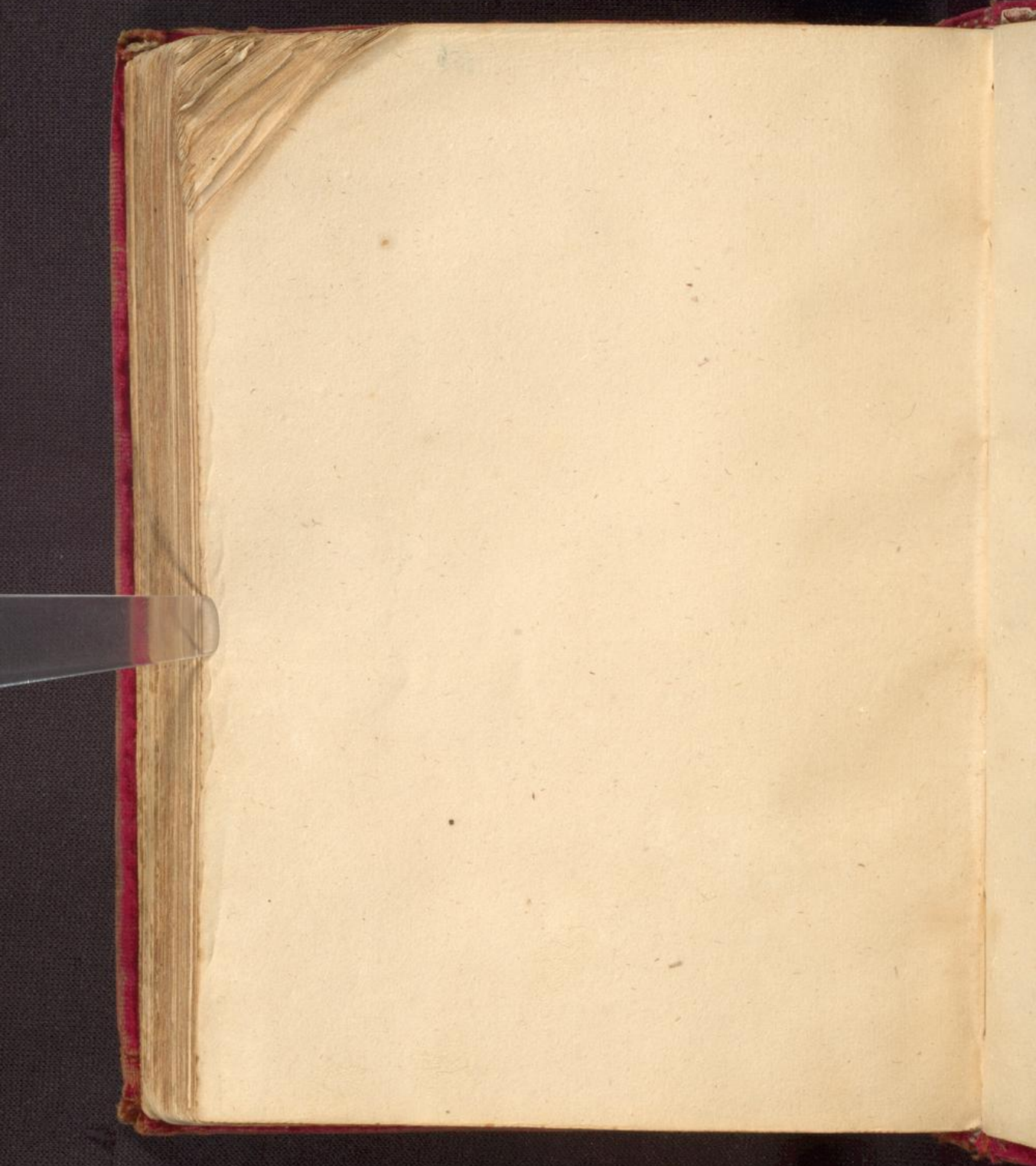

157





158

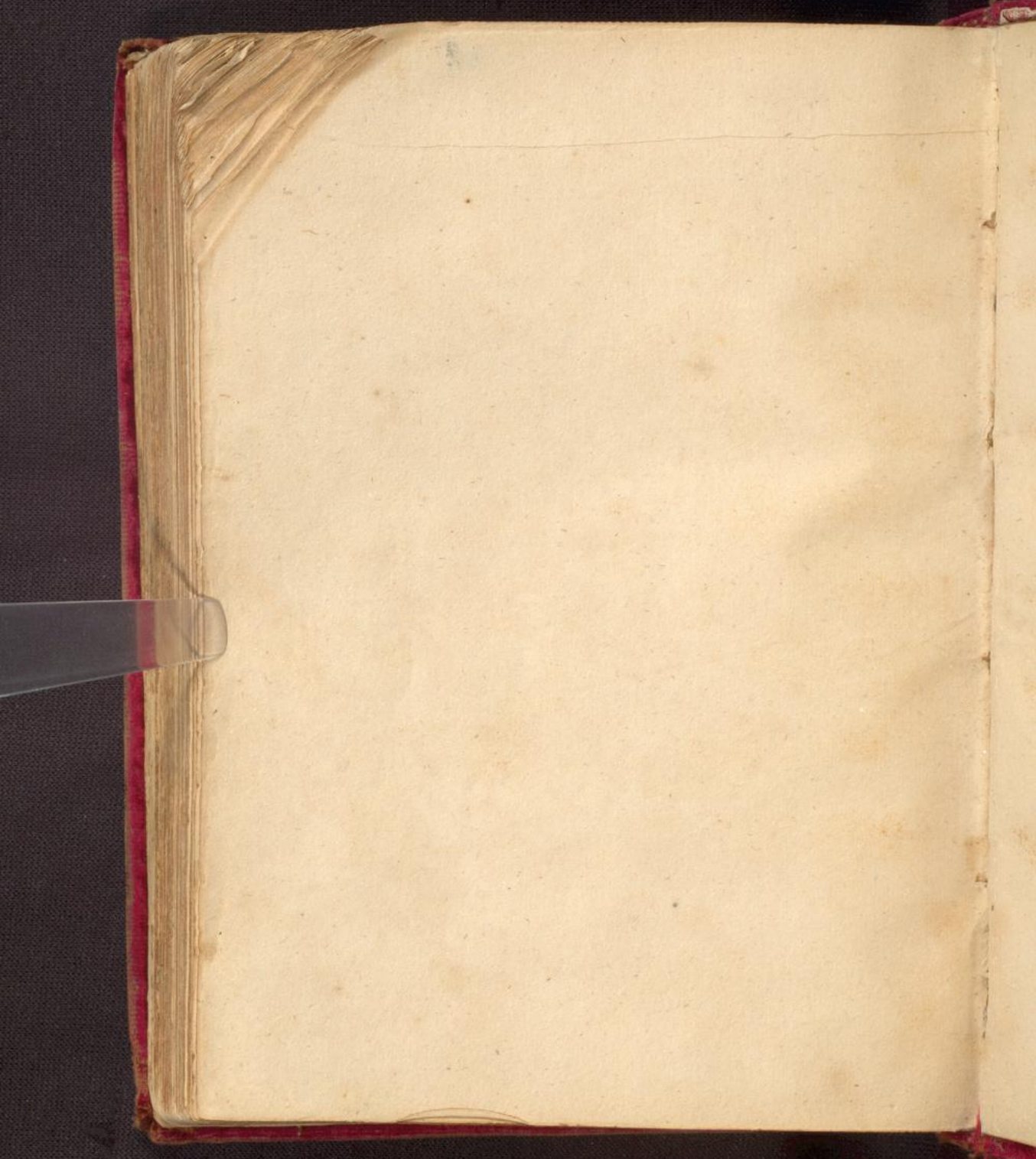

159

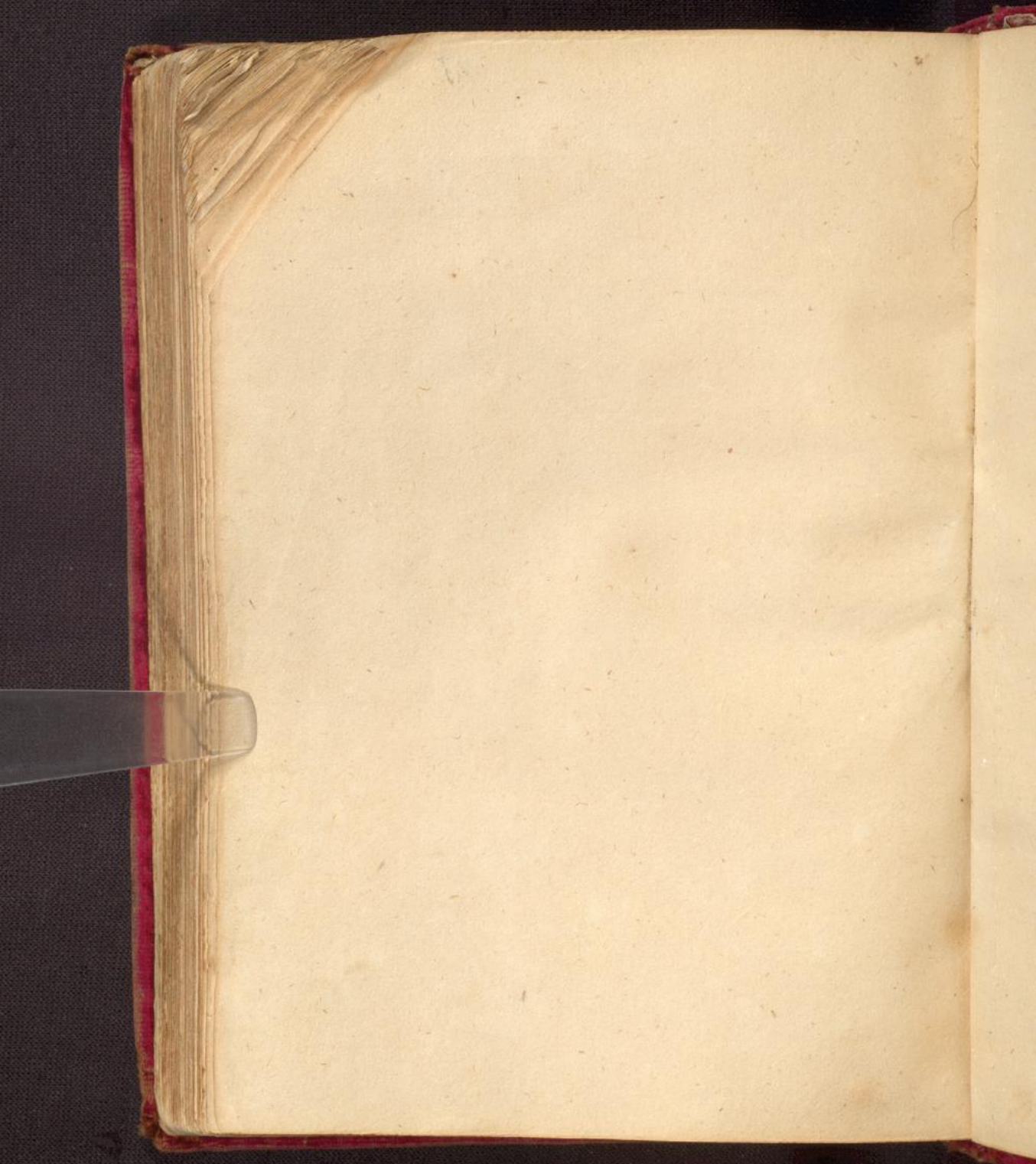

1690

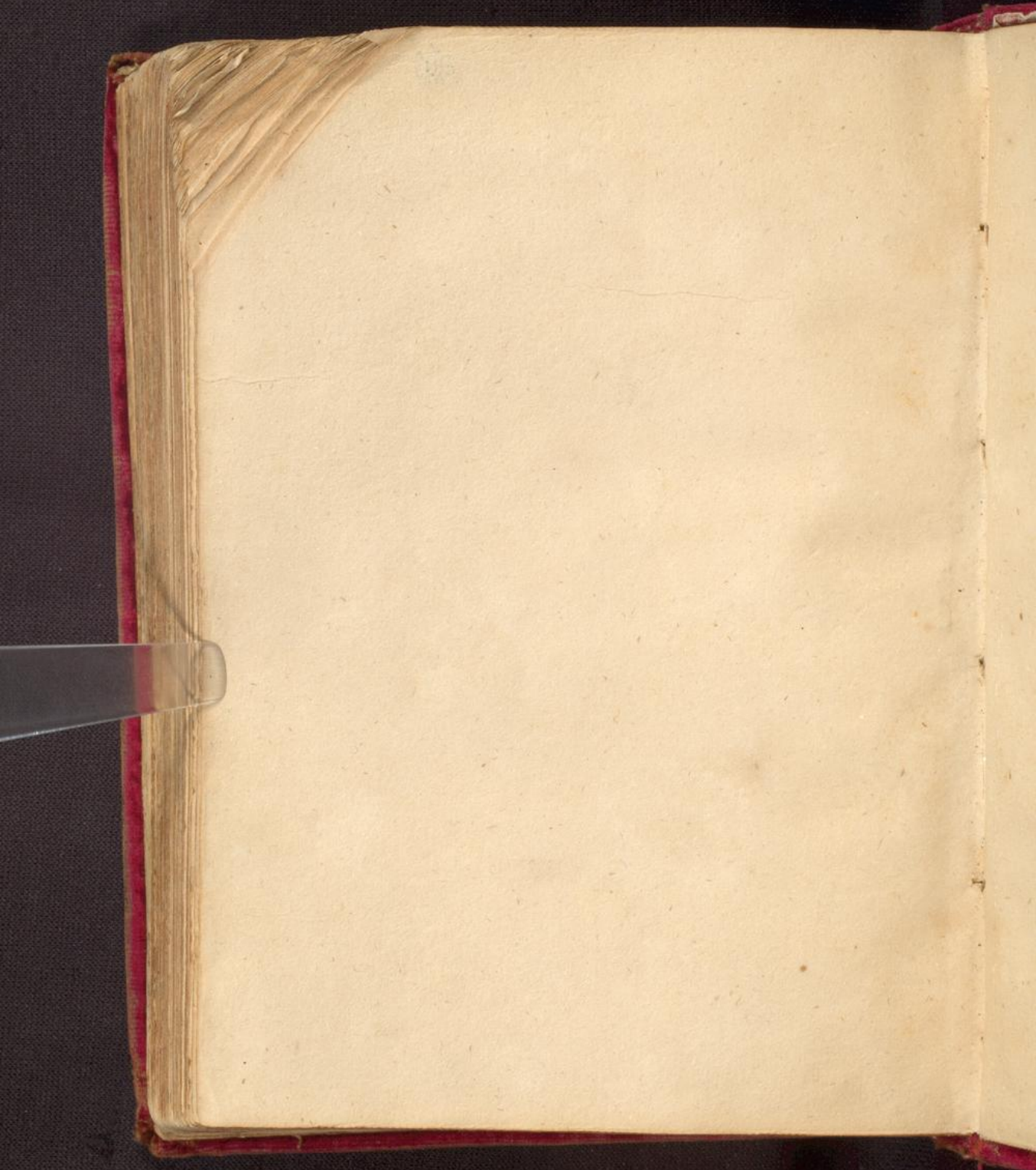

160



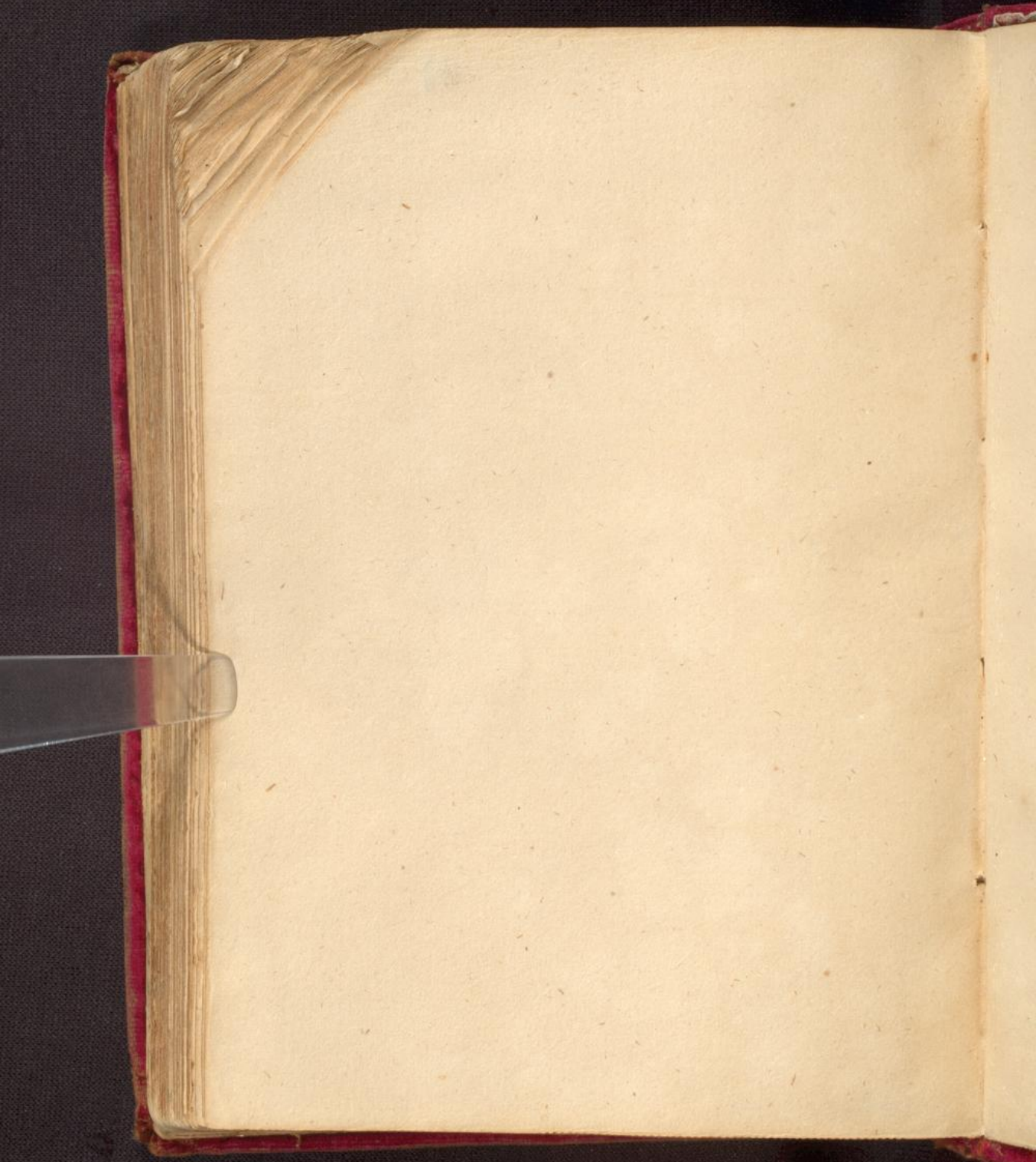

112

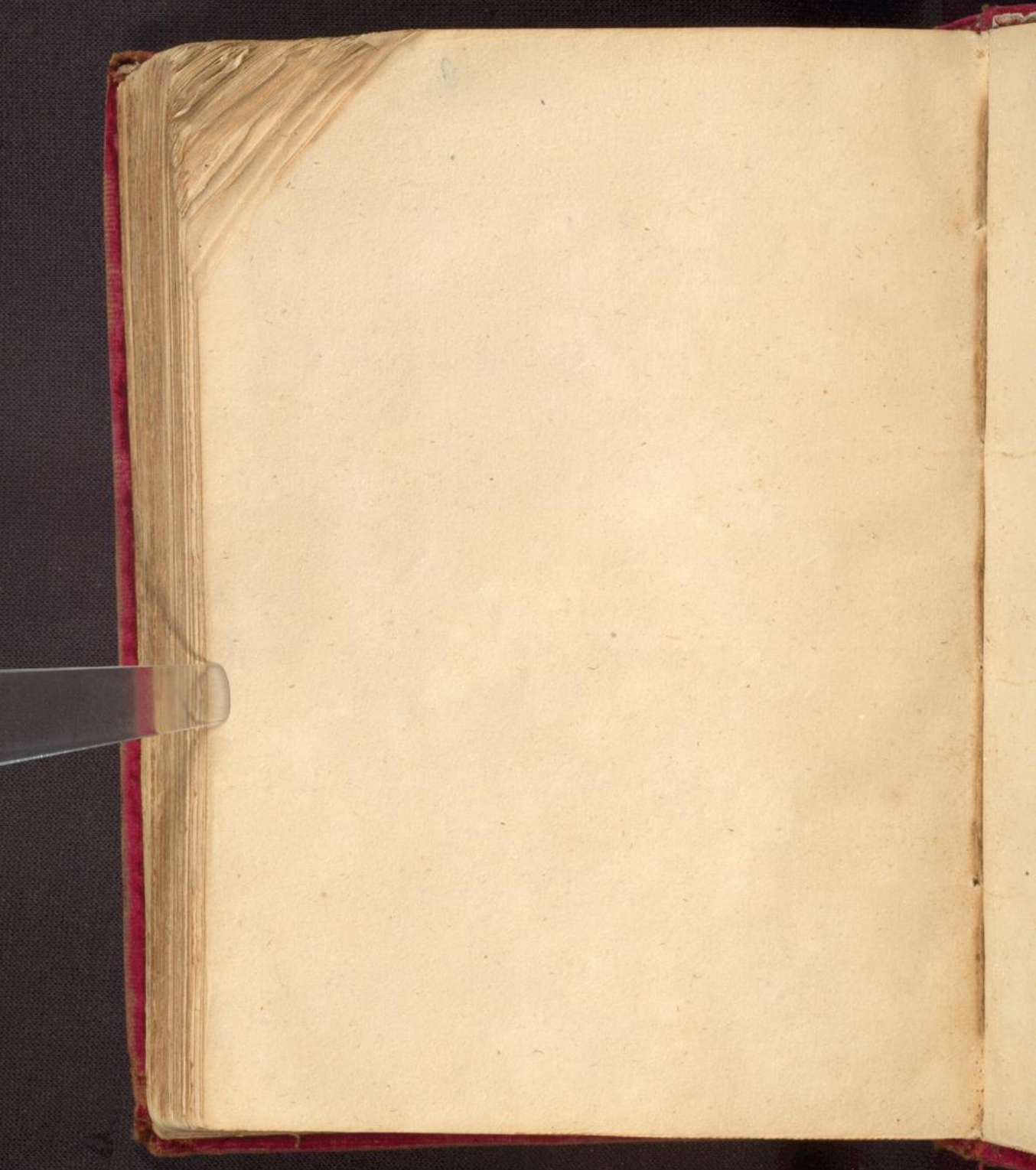

163

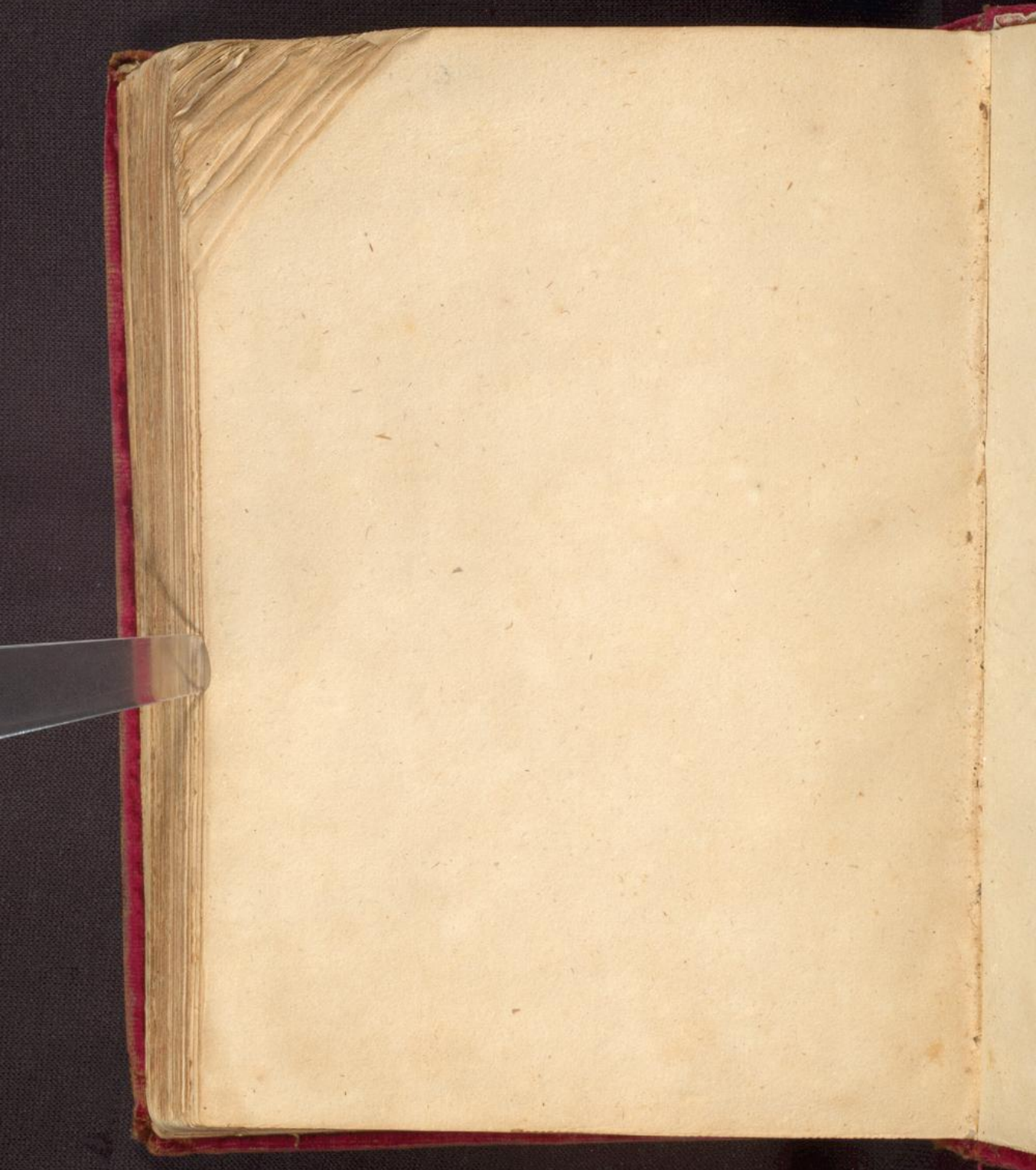

164



*[Handwritten text, partially visible on the right edge of the page]*

165

Verzeichniß  
Der Hohen Standes Per-  
sonen.

In dem Reichthum in diesem Buch  
eigenständig geschrieben.

Das letzte Verzeichniß der Reichthum  
Herzogin Barbara Sophia geschrieben ist. Das  
Güldenbuch, 1711 pag. 6. 1711 für den  
Mangroß Christian Wilhelm in dem Buch  
wie die in dem Buch geschrieben sind colligiert.



König Christian der 11te Gatte zuw. Catharina

Höft Anna Catharinam, Gm. frust. Joachim  
Friedrichs von Brandenburg Prinzessin Tochter  
und Schwester der Barbara Sophia, Herzogin von  
Wienlauburg.

Regna firmat pietas.

Christianus. IV. D. G. Rex Daniae  
Norvegiae &c Anno Dni. 1605.

aus dem Dittus, das der Kaiser des Kaisers.

Anna Catharina myra.

Wie ich im Buchen allezeit  
das ist das einzige Wissen, das bis  
in den Tod. eod.

Initium Sapientiae timor Domi-  
ni

Christianus Dux & Elector Saxo-  
niae. myra. 1607. bij pag. i.

Scopus vitae meae Christus.

Josephus George Fuchsog zu Dittus.  
1607. myra. eod.

A. S. T. D.

A. F. A. B. E. 1605.

id est: Joachim Friderich, marchio Brandenburgensis  
Electos, et dno Gubernat. Franc. Garuzo

Pure & Sincere. Gm. Jans. Vaters.

Louise Julienne Electrice Pala-  
tine, Née Princesse d'Orange et  
Comtesse de Nassau.

Ab. C. von Janssen erstattet d. Jhr.  
1605 und Antobligiert d. Jhr. 1605  
bis in tot. 1620. bij pag. 2.

Alle ding zergentlich.

Loyse Hertzogin von

L. S. Gubernat. Jans. Willige

haben und auch auf den Grund  
meines Janssens. 1620. eod.

In Jesu Zeyen beyen ist alles ge-  
 lagert.  
 Catharina Sophia Saltzgravin  
 Günstl. Sch. Blum. Inpa. eod.  
 v. r. Gersonne und In. Willige  
 sollst du wil ges. des. tab. j. bro.

Catharina Margarethe und Gün-  
 stin zu Grad. und. man. sand.  
 Christen man. j. d. und. in. g. t. w. o. f. t.  
 Ich bitte ges. man. j. d. Christ. blid  
 In. m. mit. und. ges. m. d. it. und. l. o. p.  
 mich. als. und. g. n. i. c. h. t. l. a. s. s. e.  
 hab. an. d. e. r. an. d. e. r. an. d. e. r. an. d. e. r.  
 k. e. i. n. s. t. e. l. l. e. n. d. e. r. an. d. e. r. an. d. e. r.  
 j. a. h. r. b. l. i. d. e. n. und. j. e. n. b. i. d. e. n. i. n. s. e. n.  
 l. e. b. e. n. u. n. d. j. e. n. b. i. d. e. n. i. n. s. e. n.  
 l. e. b. e. n. u. n. d. j. e. n. b. i. d. e. n. i. n. s. e. n.  
 und. j. a. h. r. b. l. i. d. e. n. u. n. d. j. e. n. b. i. d. e. n. i. n. s. e. n.  
 j. h. a. n. d. 1601. In. p. a. g. 13.

Alle meine Trübsal und Jambulid  
Soll ich in die züchtige Trauffälligkeit  
Sophia. Gnadlich zu verfahren. 1603.

E. J. G. Gnadliche Müssen und Mitten  
Liedlein. Ich habe dich in der. 1614. pag. 4.  
146. 17. 18.

Das Jahr befristet die Saumbling  
und beiften, und anhalt die Schittern  
und Lasset zuhine. In der der Gott  
lofen.

Virtute.

Das Jahr zuhine. 1614. eod.

Das Jahr zuhine. 1614. eod.

Consilio & virtute  
Il faut. Helas  
Sois haut ou bas  
Quand ce Courir  
T'appelle a mourir.

Monitz Ley Besten. magna.

D. L. Inwon is Esten. Pötswil,  
lyra. J. rind. i bog. eod.

Seigneur selon ta Volonte.

Juliana Condegrästin zu Gessau  
gabarna Gärtlin zu Neßborn. Cöhen,  
allantobegru. i bog. eod.

Famam nulli Conscientiam pauci  
verentur.

Elisabetha Hassia Principissa. i bog.  
eod.

Ferdig gebornen uns Königs  
Karin zu Dürrenmatt Ursprünglich  
zu Bessen Jure gebornen Jure.  
Aus die weil zu Labr. i bo. 17 pag.  
Rudolphus Jure zu Holsheim. m. 17.  
i bo. eod.

Augusta gebornen uns Königs  
Jure zu Holsheim. Jure gebornen  
Jure. Aus die weil zu Labr. i bo. 17.  
eod.

Elisabeth gebornen Jure zu  
Holsheim. Jure gebornen  
Jure. Aus die weil zu Labr. i bo. 17.

Gotthard man Jure, und man Jure.  
Jure zu Holsheim. i bo. 17.  
eod.

169  
Jana, van my min Juyf sake.  
Adolph Furstzog zu Sleswig  
Hollstein.

Elisabeth Sophia, Princesis zu  
Hollstein. eod.

Dorothea Augusta, Princesis zu  
Hollstein. eod.

Luise Gott bill, ist mein Ziel.

Christian Wilhelm. Margt. zu  
Brandebg.

E. & C. Augustana Luise zu  
meiner Luise. 1601. myna. 10. p. 6.

Das Gott wille.

Friderich Margt. zu Brand: myna. 1601.  
by pag. 7.

Christine Dorothea Sibilla Margt.  
zu Brandenburg. myna. 1601. by pag. 8.



Leonora geborene Marg. Dürck  
zu Eberdingen und Gartzogin  
in Frankfurt, nunnia sand. libos. eod.

Edmund Gartzogin zu Hatten und  
Johann geborene Marg. Dürck  
zu Eberdingen. mppra. iboi.

D. C. zu jeder Zeit geborene Mäusen  
heil. gel. labat.

Draht ist ein gut und ein Nutzen zur  
Nutz, und hat sich in jedem Jahr  
Wachstum, und ist ein Nutzen  
mit seinem starken Ertze, in dem  
man findet, dass es ein gut  
und ein Nutzen ist. eod.

Catharina Ursula geborene  
Lam zu Luffen nunnia sand. liboi.

Elisabeth Sophia geborene Marg.  
Dürckin zu Eberdingen. mppra. iboi.  
eod.



Si kommt alles von Gottes glück &  
Unglück an mich und Heilighen  
Ihr Leben und Ihr Tod, und Ich habe  
Ihr abzugeben und bei meinem  
Leben Jesu Christ Ich sage, dies  
Ihr Ich meine Partikelnen Maß  
mit zu sein. gefaselt gefaselt.  
iboi. eod.

Hedwig Maria gebornes Junck  
zu Hattig Können in der Stadt  
D. C. in der Stadt geborne Müßma  
und Altvater, weil mich  
zu setzen gefaselt alle Zeit. iboi. eod.

Dorothea Hedwig gebornes Junck  
zu Crainpshaus und Hüneburg  
Ihr Ich geborne Junckwilligen  
eod.

Agnes Junckin zu Hüneburg  
f. C. geborne Altvater allezeit. ibi.  
bri pag. 12.

Barbara Fentzoyin zu Schürdenburg  
D. V. Gedenken Herrens allezeit. 1616.  
eod.

Anna Fentzoyin zu Schürdenburg  
D. V. Gedenken Herrens allezeit. 1616.  
eod.

Sans espine ne se cueille la rose.

Freudig zu sein. 1616. eod.

Spes non confundit.

Sybilla Magdalena Marg. Gräfin  
zu Baden und Zerstung. 1617. eod.

Sophia Königin zu Dänemark  
1620.

Es kommt alles von Gott, gleich und  
Ungleich Armuth und Reichthum  
aus Gaben und aus Tod. 1620. 1. p. 13.

Chi semina virtu raccoglie fama.

Jens Adolph Lantzog in Söllstein  
D. i. Gahrman's Witten und Linden  
bonil gyl taba. mpa. 1640

Wid und Wigen id mir und gey,  
Jura Auf Messer für iban geyen  
Jus tottan voll für willig für,  
für p. 14.

Pro lege et pro grege

Nil laudabilius est in Principe, quam  
Pietas, Veritas ac clementia.

Lays Legismund Marykurt in Braun  
Dunbiny in Fürstlich Lantzog 44  
Marty 1602. für pag. 28.

Bottas Lobd mein Gott  
Anna geborn und dunnigste Mary  
quellin zu Brandenburg, Lantzog  
in Fürstlich manu propria. 1603. eod.

Georg Willhelm Marg. Drost zu  
Brandenburg in Frankfurt zu  
1606. bij pag. 29.

Proverb. 15. v. 14.

Cor sapientis quaerit doctrinam.

Pauline Anna Sophia geborne Marg.  
Gräfin zu Brandenburg, in Frankfurt  
manu propria.

P. L. Gutschow und Jans willige Mispel  
bis in Todt. 1608. eod.

Tout vient a point, qui peut attendre.

Drost Marg. Drost zu Brandenburg  
Juni gebornen Kinden teil gelbe  
manu. 1603. bij pag. 30.

Deus in Auxilium meum.

Friderich Achilles zu Hagen zu  
Lüneburg. 1618. bij pag. 31.

Friderich M. zu Berlin. 1621. eod.

Kurd Jent. Bott

Fidel & constant

Magnus zu Hagen zu Lüneburg. 1618.  
eod.

L'astu que domine mon fuvi  
na faect soif d' Mars & d' Amour  
Ulrich Saba zu Nonlingen, Furtvog zu  
Hollstein.  
Dini Gredneren zu In der Gylde.  
ibod. huj pag. 33.

Gesucht, Botte walt  
En Dieu gist ma confiance  
Johann Georg Meier, zu  
Imbring. mpa. i. 603. huj pag. 34.

Abai ben balla a chi fortuna bona  
Ludwig von Gurt zu Furtvog.  
ibod. cod.

Jann regina Mis. Simey zu  
Gist.  
Magdalena von Gurt zu Furtvog  
geborene Marg. Simey zu Furtvog  
Imbring. manu propria. i. 603. cod.

Je veux toujours la Vertu suivre. <sup>172</sup>  
Jus. Janus Con. Quast. in. Jussu  
1603. eod.

Elisabeth Marg. Pristin. und Chur  
fürstin zu Brandenburg. Wittwe  
geb. Frau fürstin zu Ansbach m. p. a.  
v. d. G. geb. Frau v. d. h. v. d. l. g. Wittwe  
in. Jussu. 1603. in. pag. 36.

Nulla mea. Gottus. Willen.  
Johannes George Marg. Pristin. zu  
Brandenburg. m. p. a. 1603. eod.

Jesus meum bonum.  
Johannes Marebis Brandenburg.  
is. m. p. a. 1607. eod.

Omnia ad sunt bona quem penes est  
Virtus  
Philippus Julius Dux Stett. Pom.  
manu propria. 1604. in. pag. 37.



Herrn regieret mich Innes diens Zeit  
Geist. #  
Agnes gaboltum Marg. Bräutlin zu Braun-  
schweig, zu Gommern und Herzogin  
mynn. D. E. allzeit Innes Willigen  
Herrn 1604. eod.

Maria gaboltum Marg. Bräutlin zu  
Brandenburg und Herzogin in Franck-  
en 1604

D. E. getraut Innes Willigen Muffen  
und Herrin In Zeit meines Lebens  
bis in Tod. eod.

Mani Gott sey es zum besten.

Sophia Marg. Bräutlin zu Branden-  
burg, gaboltum Herzogin zu Baden,  
Sulzbach und Cimbach Wittib. 1610.  
D. E. getraut und Innes Willigen  
Muffen und Mitten, mit getrautem  
Glanzen weil Innes Willigen. 38.

Botter Junck Frimyl Junck  
 Sibilla gebornen Garthogin zu  
 Braunschweig und Thuring.  
 D. L. gebornen Junckwilligen Mägen  
 und besorgen weil Gesellen in pra.  
 ibio. eod.

Ges. Lotte zu Bott.

Dorothea Maria Kuhl Christin  
 bey Nurnch. gebornen Garthogin  
 zu Braunschweig und Thuring.  
 D. L. gebornen Junckwilligen Mägen  
 und Mägen allzeit. ibio. eod.

Sophia gebornen zu Vilschweig holl  
 dem Garthogin zu Marburg  
 gebornen.  
 D. L. gebornen Junckwilligen Mägen  
 sein weil Gesellen. ibio. eod. pag 29.

D. E. Gubernator Junstwilliger des  
Königlichen Hofes  
Anna Sophia Junstwilliger in Marburg  
Sung. i. b. g. eod.

Fräulein Magdalena Sibilla  
geborene Murrer in Marburg  
Lehrerin und Hauswirthin Junstwilliger  
Irina in der Junstwilliger geborene  
Murrer in der Junstwilliger die Zeit was  
was lebend und in Marburg  
und in der Junstwilliger i. b. g. eod. S. 39.

Gottlieb Murrer in der Junstwilliger  
Murrer  
Friedrich Murrer in der Junstwilliger S. 40.  
D. E. Junstwilliger in Marburg.

Mari Anna in der Junstwilliger. J. A. Murrer  
geborene  
Magdalena Catharina Murrer in der Junstwilliger  
i. b. g. eod.

In allem Glauben und Glauben  
Soll Gott der Herr und Anführer sein.

Elisabeth Luisa Hertl, Gärtn. i. 1620  
eod.

In Glauben und Glauben  
Catharina Charlotte Hertl, Gärtn. i. 1620. eod.

In Glauben und Glauben  
Anna Sibilla Hertl, Gärtn. i. 1620. eod.

Mani Glauben und Glauben, ist Gott  
und Glauben.

Georg Abrecht, Marg. B. i. 1620  
B. i. 1620. eod.

Aller in Glauben und Glauben  
Sigismund Marg. B. i. 1620

Christianburg. P. L. Gubertoni  
Dienstwilliger Bucher allezeit m. g.  
ibos. cod.

Et non la scia in me dramma  
che non sia fuoco et fiamma.

Christian Fürst zu Anspach. ibos.  
bri pag. 41.

Sans vaner.

Anna Fürstin zu Anspach, geborn  
Fürstin zu Brandenburg.

P. L. Gubertoni Dienstwilliger  
p. lang. 1. lab. ibis. cod.

Patientia vincit omnia.

Agnes Hedwig geborn Fürstin zu  
Anspach, Kurfürstin zu Sachsen  
Hollstein ibos. cod.

Sophia Sauerlin zu Sulzbach 178  
Pam. J. L. Gubleren Sulzbach  
Jes. Laba. 1606. cod.

Margaretha Gubleren J. zu J. G.  
Gubleren zu Sulzbach. 1620. cod.

Fidentem nescit deseruisse Deus  
Anna Sabina Sauerlin zu J. 1606.

Albertus J. J. 1604. cod.

Dislayt und nufft Verleser Mich  
Johann Christian J. J. zu Sulzbach  
mit und vring m. 1605. J. J. pag. 42.

J. L. Gubleren Gubleren, so lang Jes. Laba.

Sufficit mihi gratia tua Domine.  
J. J. Gubleren J. J. zu Sulzbach  
Sulzbach m. 1605. J. J. pag. 44.

J. L. Gubleren Gubleren Gubleren  
Sulzbach 1608.

J. C. Innschwillige und erhaltene  
Liftenstut wilh. G. lab. 1609.  
Hedvig gabostrin Furthoyin in Drom.  
Innding. bij pag. 48.

Au Coeur vaillant rien impossible  
Christian Prince d'Anhalt. le fils.  
1613. bij pag. 46.

Humilite vainquit.

Eleonora Maria sz Anhalt. 1613.  
J. C. Innschwillige Mufen in Innding. cod.

Vertu me menera.

Sybilla Elisabeth sz Anhalt. 1613.  
J. C. Innschwillige Mufen in Innding. cod.

Virtute & constantia

Dis sub G. minima frun. d. vilga.

Lieber Vetter zum Gedächtniß  
geschriben und blaid D. L. Grotz  
Witten und Jinnn weil Gylt.

Fridericus Curlandia & Semigallia  
Dux. mpre. 1608. vor pag. si.

Elisabeth Magdalena gebornen  
zu D. Jommann in Curland zu  
Curland und Semigallien Fürstogin  
D. L. Grotz Witten will Gylt  
basulif. 1608. eod.

Deo Duco Virtute Comite.

Dies ist Gylt manna Jommann  
geliebten Vetter zum Gedächtniß  
geschriben und blaid D. L. Grotz  
Witten und Jinnn weil Gylt.

Willhelm Fürstog zu Curland. mpre  
1607. eod.



*[Faint, illegible handwritten text in a cursive script, likely a historical document or letter.]*

178

