

Badische Landesbibliothek Karlsruhe

Digitale Sammlung der Badischen Landesbibliothek Karlsruhe

2 Duets - Don Mus.Ms. 399

[S.l.], 1780 (1780c)

Sopran

urn:nbn:de:bsz:31-77333

Andante Soprano

u tan - tin sei questo - core uno - so - mo la a Russo
 li no niente po ne - na sa - ria troppa em soel ta sana
 troppa em soel ta sana troppa em soel - to moper che
 Russo - li no an - cor me so - ra ancora so - ra ancora ado ra uno so - nar le oio non mo so
 u - tan - tin sei que - to cor non si - g - no re la uo ge so tutto per
 me tutto per molto Co - za Co - ze co - za si - ce
 il nos - tro ser - uo - bel - lezza a - mar - po - tre - i



mal-itor - mio non - ha costanza unvi uole a toll e - rar unvi -

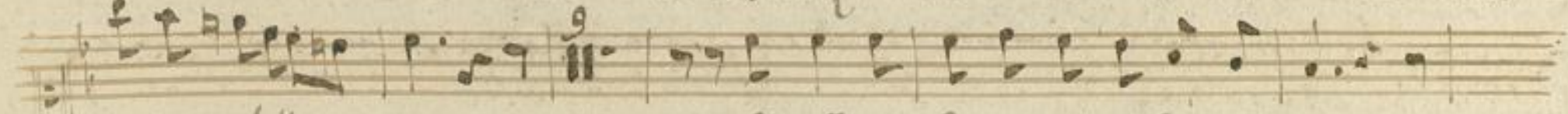

no le a tolle - rar lo gello. Si a pu o farmitromar

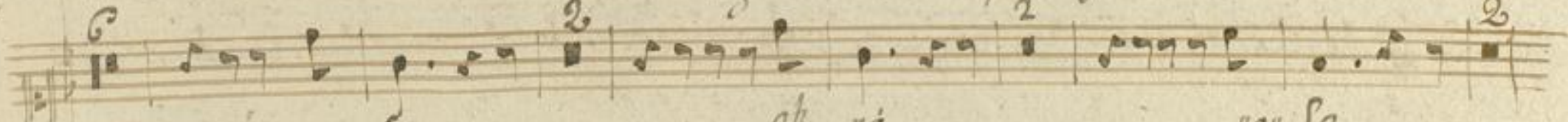

non sa ah no non so

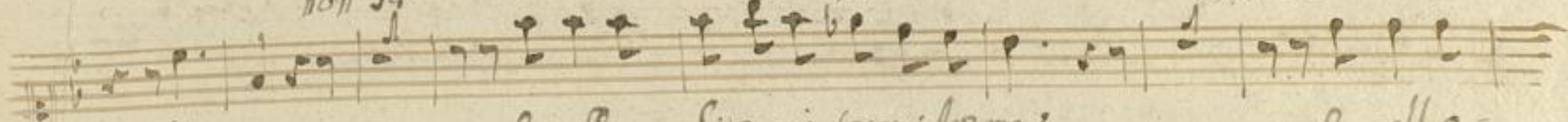

Ah no lo gello. Si a puo farmi tremar lo gello -



- Si a puo farmi tremar puo farmi tremar puo farmi trem - ar ar



Allegro $\frac{12}{8}$

Cos i an d'abile be ne ma purqu el efac iamo

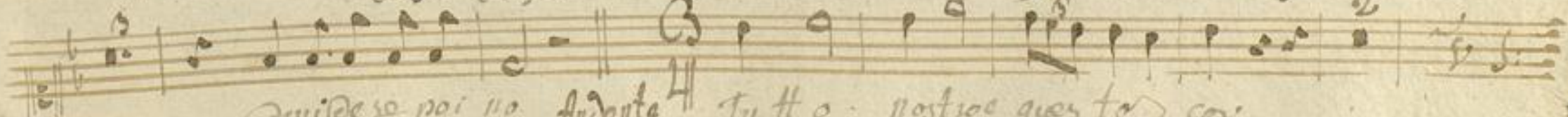

Amisese poi no *Andante* $\frac{4}{4}$ Tu tt o - nostroe ques to cor

Tutto non è questo cor e per altri e per altri non ve
 ni è tutto a te tutto a te non ve niente non ve niente per la gente per la
 mai ne sa- ra tutto a te tutto a me
 per la gente tutto a me tutto a
 a te tutto a che non ve niente niente niente gente oja
 mai ne sa- ra no no sa- ra no ne sa- ra ne ne sa- ra no ne sa-
 ra

