

Badische Landesbibliothek Karlsruhe

Digitale Sammlung der Badischen Landesbibliothek Karlsruhe

Adresskalender für die Residenzstadt Karlsruhe

Karlsruhe, 1843 - 1872

1859

urn:nbn:de:bsz:31-19197

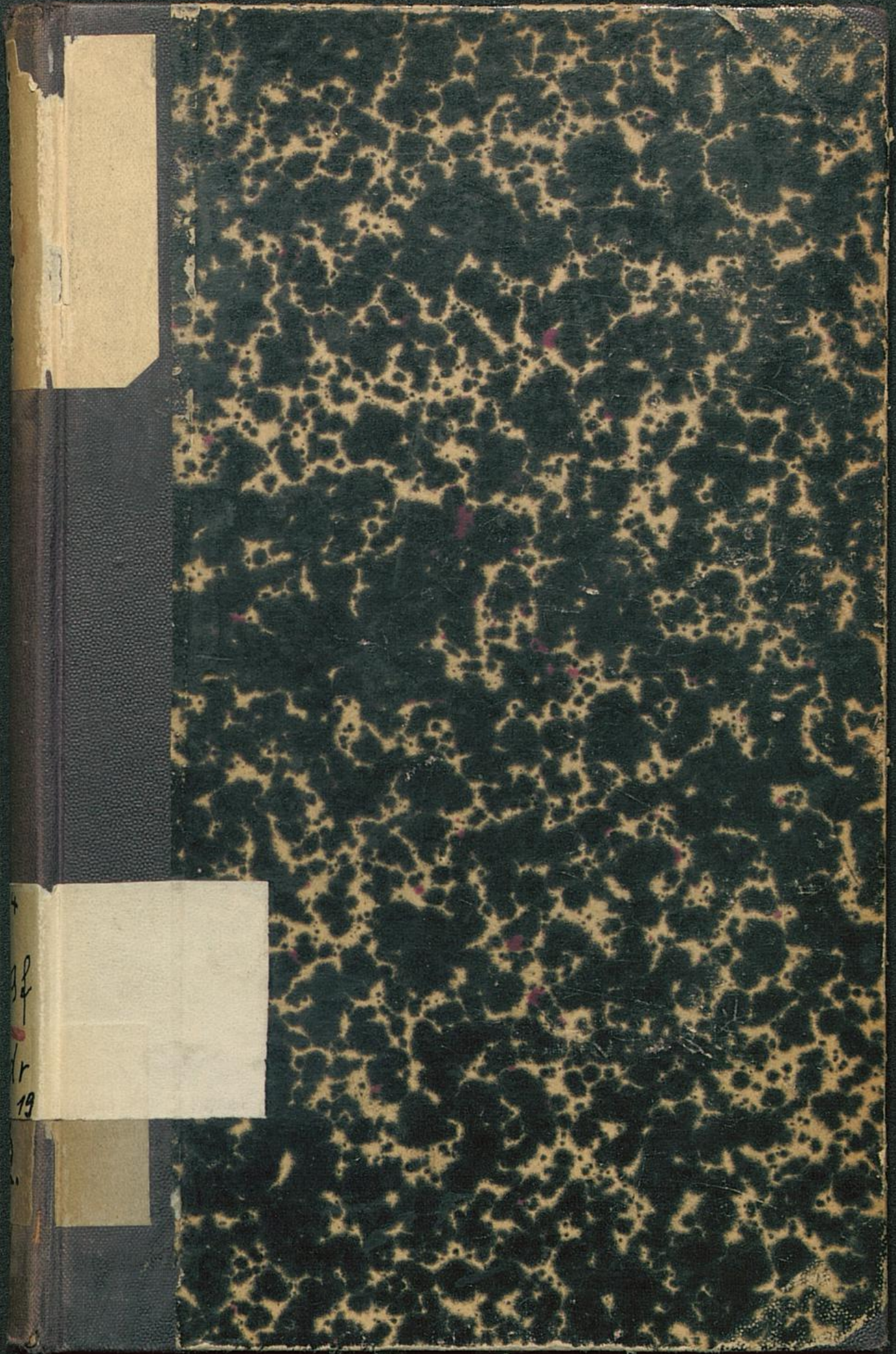

32
r
19

X. A. 1.



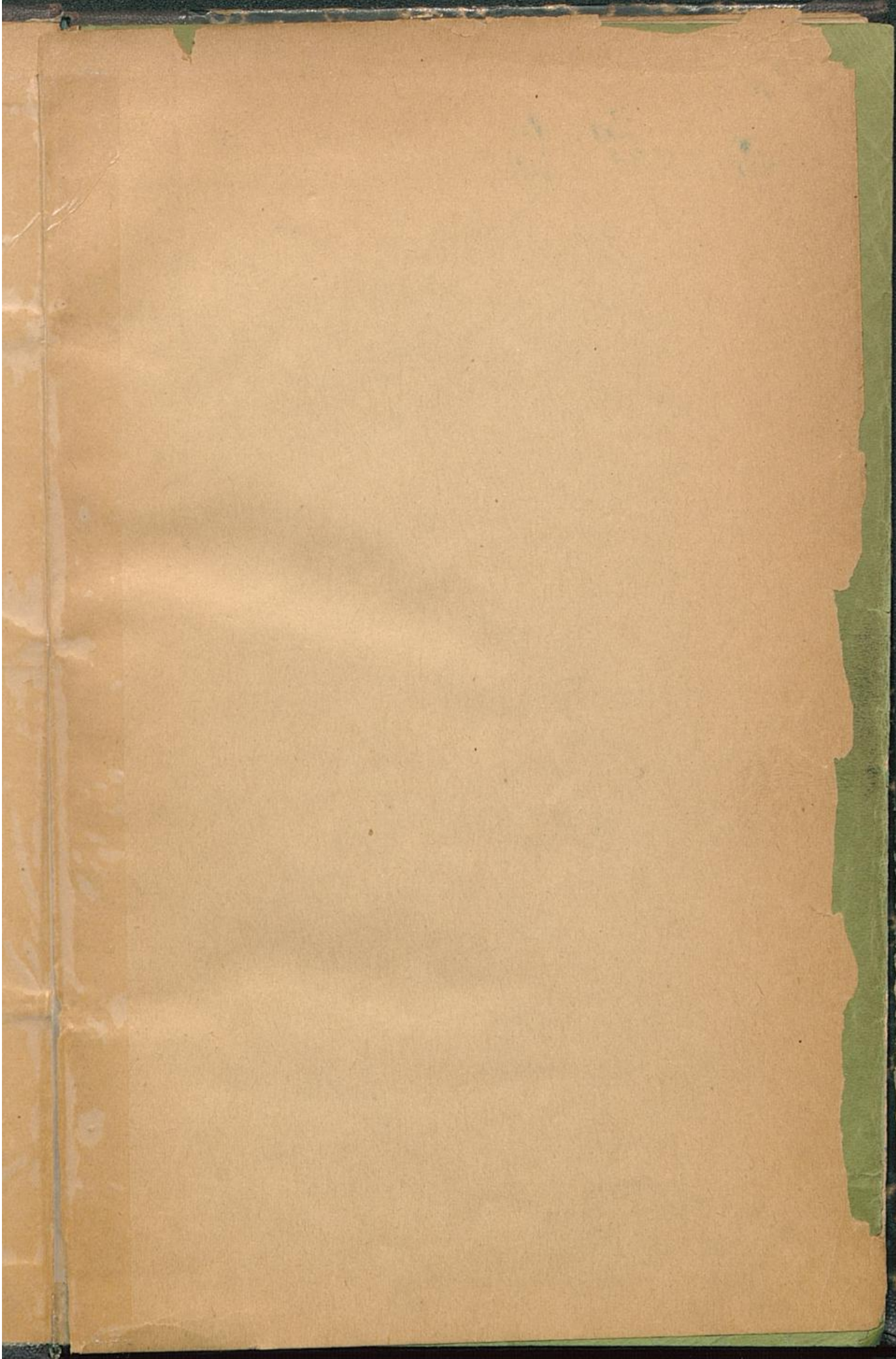

101
102
103
104

Adresskalender

für die

Residenzstadt Karlsruhe.

Herausgegeben

von

Polizei-Commissär Carl Reichard.

170.
105
125
105
90
535

(Nach dem Stand vom Dezember 1859.)



Karlsruhe.

Verlag v. Fr. Müller'schen Hofbuchhandlung.

1859.

117

~~XI~~ K 11, 16

Adresskalender

für die

Residenzstadt Karlsruhe.

Herausgegeben

von

Polizei-Commissär Carl Reichard.

(Einwohnerverzeichnis nach dem Stand vom Dezember 1859.)

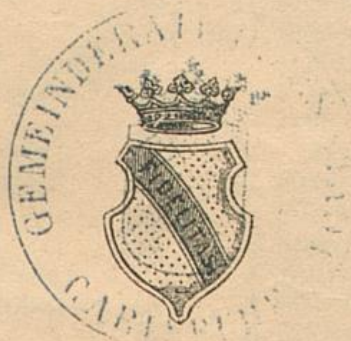

Karlsruhe.

Verlag der Chr. Fr. Müller'schen Hofbuchhandlung.

1859.

~~1859 II K~~



BLB

Badische Landesbibliothek
Karlsruhe

Verzeichnis

der

...

...

Karlsruhe. — Chr. Fr. Müller'sche Hofbuchdruckerei.



...

...

...



BLB

Badische Landesbibliothek
Karlsruhe

Inhalts - Verzeichniß.

	Seite		Seite
Veränderungen im Einwohnerverzeichniß, welche sich während des Drucks ergaben	IV	Wissenschaft, Kunst und geselliges Vergnügen:	
Sehenswürdigkeiten	V	A. Für Armen- u. Krankenpflege	29
Verzeichniß der Gasthäuser	V	B. Für gemeinnützige Zwecke	31
Kalender auf das Jahr 1860	VI u. VII	C. Für gesellige u. unterhaltende Zwecke	36
Hofkalender	VIII	D. Gesang- und Musikvereine	37
Israelitischer Kalender	VIII	VI. A. Gräflich Langenstein'sche Rentei-Administration	38
Verzeichniß einiger Messen und Märkte	VIII	B. Agenturen	38
Abgang der Fuhrleute und Boten	VIII	C. Commissionsbureau	39
		D. Expeditionen verschiedener Blätter und Zeitschriften	39
A. Großherzogliches Haus	1	Briefladen	39
B. Hofstaat:		Alphabetisches Namensverzeichniß	40
I. Hofstaat S. K. H. des Großherzogs	2	Verzeichniß der Hauseigenthümer	94
II. " J. K. H. der Großherzogin	5	Verzeichniß der Advokaten, Künstler, Lehrer, Handel- und Gewerbetreibenden	109
III. " J. K. H. der Großherzogin-Wittve Sophie	6	Uebersicht der Bevölkerung nach der letzten Volkszählung (vom Dezember 1858)	118
IV. " J. Kais. H. der Großherzogin-Wittve Stephanie	6	Uebersicht der 1856, 57 u. 58 in Karlsruhe Geborenen, Gestorbenen u. Getrauten	118
V. " S. G. H. des Markgrafen Maximilian von Baden	6	Polizei-Verordnungen:	
VI. " J. G. H. der Markgräfin Elisabeth von Baden	6	I. 1. Marktordnung	119
C. Großherzogliche Orden	6	2. Fruchthallordnung	119
D. Militärstaat:		3. Mehlnwaagordnung	119
I. Kriegsministerium	7	4. Viehhofordnung	119
II. Generaladjutantur	7	5. Schlachthausordnung	119
III. Armee-corps	7	6. Leichenordnung	119
IV. Commandantschaft Karlsruhe	9	7. Tröblerordnung	119
E. Civilstaat:		8. Holzverkauf, Holz-Messer-, Macher- und Trägerlohn betr.	119
I. Großherzogl. Geheimes Cabinet	9	9. Kohlenverkauf betr.	119
II. Staatsministerium	9	10. Brunnenmachertare	119
III. Landstände	10	11. Kaminreinigung	120
IV. Centralverwaltung:		II. 1. Straßenpolizei:	
A. Ministerium des Großh. Hauses u. der ausw. Angelegenheiten*	10	a) Reinlichkeit der Straßen	120
B. Justizministerium	11	b) Sicherheit der Straßen	122
C. Ministerium des Innern*	11	c) Bau und Unterhaltung der Seitenwege (Trotoirs) der Straßen	123
D. Ministerium der Finanzen*	14	2. Sicherheit und Reinlichkeit außerhalb der Thore	124
E. Kriegsministerium*	16	3. Feuerpolizei	124
F. Oberrechnungskammer	17	4. Baupolizei	124
V. Kreis- und Bezirksverwaltung:		5. Meldewesen	125
Regierung des Mittelrheinkreises	18	6. Miethverhältnisse	125
Landbezirk Karlsruhe	18	7. Feier der Sonn- und Festtage	126
* Neben den unterordneten Behörden u. Anstalten, soweit solche ihren Sitz in Karlsruhe haben.		Auszug aus der Packträger-Ordnung	126
		Droschken-Tarif und Droschken-Ordnung	127
I. Großherzogliche Localbehörden	20	Eisenbahn- und Silwagentarif	128
II. Kirche	24	Briefporto-Tarif	129
III. Unterricht	24	Gütertransport-Tarif	133
IV. Städtische Behörden	27	Tabelle zur Berechnung des Guthabens der Dienstboten	134 u. 135
V. Anstalten und Vereine für Wohlthätigkeit und gemeinnützige Zwecke, für		Verwandlungstabelle verschiedener Münzsorten in Gulden und Kreuzer	136

Veränderungen im Einwohnerverzeichnisse,

welche sich während des Druckes ergeben haben.

- Barth**, Friedr., Fabrikarb., Durl.-Thorstr. 69.
Beck, v., Oberst, Linkenheimerstr. 19.
 — **Christian**, Lüncher, Langestr. 131.
Bettendorff, Franz Ludw., Frhr. v., vord. Zirkel 11.
Betsch, Joseph, Chirurg, Ritterstr. 10.
Biedenbach, Julius, Lohndiener, Zährgrstr. 65.
Bleibtreu, Ernst, Hauptmann, vord. Zirkel 5.
Boeth, Friedr. v., Generalmajor, Neuthorstr. 17.
Braun, Carl, Fabriktschmied, Lyceumsstr. 6.
Chrismar, Eugen v., Lieutenant, Kasernenstr. 9.
Glorer, Hugo, Hauptmann, Langestr. 221.
Dannensfelder, Christ., Wascherin, Blumenstr. 11.
Degenfeld, Alfred, Frhr. v., Major, Stephanstr. 13.
Du Mont, Emil, Lieutenant, Waldstr. 53.
Fischer, Wilh., Lieutenant, Langestr. 8.
Fleischmann, Emil, Lieutenant, Karlsstr. 11.
Fuchs, Anton, Bandweber, Waldhornstr. 12.
Fölling, August, Lieutenant, Hirschstr. 12.
Fuenfste, Anton, Schreiner, Herrenstr. 52.
Gempp, E. F., Secretär, Waldstr. 46.
Goldschmidt, Friedr., Fabrikarbeiter, Langestr. 20.
Graf, Joh., Garderobegehilfe, Langestr. 69.
Graumann, Friedr., Oberlieutenant, Waldstr. 32b.
Grießelich, Lieutenant, i. d. Schloßgartenkaserne.
Guldin, Geometer, Kreuzstr. 16.
Hallbauer, Babette, Particuliere, Herrenstr. 27.
Hafenstab, Ignaz, Hauptmann, Herrenstr. 40.
Hausser, J., Vikar, Zähringerstr. 110.
Hedmann, Carl, Lieutenant, in Gottesau.
Helbling, Adolph, Eisenbahn-Hochbauinspector,
 v. d. Ettlingerthor a. d. Kriegsstraße.
Henrici, Gesangsvereinsdirigent, Stephanienstr. 47.
Herfurt, Wilhelmine, H. Herrenstr. 1.
Hesch, Ludwig, Schreiner, Amalienstr. 59.
Hilpert, Friedr., Hofmusikaccessist, inn. Zirkel 5.
Höger, Sophie, Näherin, Kronenstr. 46.
Hollenbach, Luise, Näherin, Kronenstr. 48.
Holtz, Carl, Oberlieutenant, Amalienstr. 59.
Huber, Hermann v., Lieutenant, in Gottesau.
Jacobi, Hauptmann, Neuthorstr. 4.
Jhle, Sophie, Näherin, Langestr. 128.
Kaiser, Jos., Oberarzt, v. d. Carlsthor a. d.
 Kriegsstraße.
Kappes, Bernh., Stabsquartiermst., Neuthorstr. 13.
Köhler, Christine, Garderobegehilfin, Langestr. 97.
Krieger, Küfermeister, vorderer Zirkel 9.
Krumel, Herm. Friedr., Cameralprakt., Acadst. 29.
Kürner, Benedict, Sänger, Academiestr. 37.
Lebeau, Hauptmann, Academiestr. 27.
Lindenberger, Marie, Chorsängerin, Hirschstr. 22.
Mader, Luise, Friederike und Stephanie, Nä-
 herinnen, Hirschstr. 16.
Maid, Kammerdiener, Blumenstr. 10.
Mayer, Friedr., Schuhmacher, Spitalstr. 36.
Merkel, Joh., Theaterbilleteur, Academiestr. 30.
 — **Peter**, Portier, Ritterstr. 22.
Meyer, Carl, Stabsquartiermeister, Lyceumsstr. 1.
Minett, Joh., Conducteurs Wwe., Kronenstr. 56.
Pfeil, v., Oberlieutenant, Karlsstr. 8.
Platz, Heinr., Oberlieutenant, Langestr. 209.
Renz, Carl v., Major, Amalienstr. 79.
Sachs, Carl Frdr., Oberlieuten., Herrenstr. 20 b.
Schmalholz, Hans, Schauspieler, Neuthorstr. 11.
Schilling, Wilhelm v., Lieutenant, Waldstr. 65.
Schlesinger, Auguste, Schauspielerin, Langestr. 40.
Schmidt, Alfred, Lieutenant, Hirschstr. 40.
 — **Dr. Th.**, Oberarzt, Karlsstr. 21.
Schmitt, Ludw., Oberlieutenant, Langestr. 147.
Schneider, Jos., Revident, Amalienstr. 3.
Siehl, Jakob, Lieutenant, Langestr. 6.
Stabel, Julius, Lieutenant, Langestr. 179.
Vogel, Friederike v., geh. Math's Ww., Spitalstr. 45.
Walther, Conrad, Leistmacher, Waldhornstr. 10.
Willet, Wilhelm, Kanzleigehilfe, Waldhornstr. 18.

Sehenswürdigkeiten.

1. **Groß. Kunsthalle** (Lindenheimerstraße Nr. 2) ist jeden Sonntag, mit Ausnahme der hohen Festtage, von 1/2 12 bis 1 Uhr und von 2 bis 4 Uhr, sodann jeden Mittwoch von 11 bis 1 und 2 bis 4 Uhr geöffnet. Wenn Reisende zu anderer Zeit sie besuchen wollen, melden sie sich bei dem Diener Krieger, welcher im Hause wohnt.

2. **Groß. Sammlung vaterländ. Alterthümer** (im Erbprinzengarten) geöffnet jeden Sonn- u. Feiertag Vorm. v. 11—1 u. Nachm. v. 2—4 Uhr.

3. **Groß. Hofbibliothek** (im Groß. Schlosse, Eingang bei der Schloßkirche) ist, mit Ausnahme der Sonn- und Feiertage, täglich von 11—12 und Mittwochs auch Nachmittags von 3—5 im Sommer und 2—4 Uhr im Winter geöffnet.

4. **Groß. Naturalienkabinet** (im Groß. Schlosse) ist jeden Montag und Donnerstag, wenn nicht Feiertag ist, von 10—12 und von 2—4 Uhr geöffnet. Wer das Cabinet zur Belehrung an andern Tagen und öfter zu besuchen wünscht, erhält von dem Vorstande, Herrn Professor Dr. Moriz Seubert (Amalienstraße Nr. 20) Einlaßkarte. Fremden wird an Werktagen von 8—12 und 2—4 Uhr in der Regel geöffnet werden. Zu anderer Zeit wenden sie sich an den Diener Bosh (Langestraße Nr. 233).

5. **Groß. Fasanerie** (Eingang beim herrschaftlichen Feuerhaus) ist jeden Mittwoch von 4—5 Nachmittags geöffnet, der Zutritt jedoch nur gegen Karten gestattet, welche Mittwochs von 11 bis 12 Uhr von Groß. Hofforstante (Stephanienstraße Nr. 40) zu erhalten sind.

6. **Groß. Wildpark** darf mit Karten, welche das Groß. Hofforstant (s. o.) abgibt, betreten werden.

7. **Groß. Hoftheater.** Vorstellungen: Sonntag, Dienstag, Donnerstag und Freitag, Abends 6 Uhr.

Preise der Plätze.	
Balkon Fremdenloge	1 fl. 36 fr.
Fremdenloge II. Ranges	1 " 12 "
Fremdenloge im Parterre	1 " 12 "
Logen I. Ranges	1 " 12 "
Balkon	1 " 12 "
Balkon-Stehplatz	1 " — "
Parterrelogen	1 " — "
Logen II. Ranges	1 " — "
Parterre-Sperreplätze	1 " — "
Parterre	— " 48 "
Logen III. Ranges	— " 48 "
III. Rang, Sitzplätze	— " 30 "
III. Rang, Stehplätze	— " 24 "
IV. Rang, Mitte	— " 18 "
IV. Rang, Seite	— " 12 "

8. **Groß. Botanischer Garten** (Eingang vorderer Zirkel Nr. 25 und Lindenheimerstraße Nr. 4), Samstag und Sonntag ausgenommen, täglich offen; die Pflanzenhäuser jedoch nur Montags und Freitags von 10—12 und 2—4 Uhr. Fremde wenden sich zu anderer Zeit an den Gartenvorstand.

9. **Thurm des Gr. Schlosses** mit anziehender Aussicht auf Stadt und Umgegend, ist jeden Freitag von 4—5 Uhr Nachmittags dem Zutritt offen.

10. **Kunstverein** für das Großherzogthum Baden (Amalienstraße Nr. 19) für Mitglieder und Fremde jeden Sonntag von 10—1 Uhr geöffnet.

Interessant für spezielle Studien sind :

- 1) Das Groß. Zeughaus.
- 2) Das Groß. Gießhaus mit den Artilleriewerkstätten.
- 3) Die Modellsammlung der Groß. Artillerie.
- 4) Das Groß. physikalische Cabinet.
- 5) Die Modellsammlung der Groß. polytechnischen Schule.
- 6) Das chemische Laboratorium der Groß. polytechnischen Schule.
- 7) Das Groß. Landesgestüt.
- 8) Der Groß. landwirthschaftl. Mustergarten.

Verzeichniß der Gasthäuser.

Darmstädter Hof. (Cerrf.)
 Deutscher Hof. (Schaber.)
 Drei Kronen. (Glaser.)
 Englischer Hof. (Stiefbold.)
 Erbprinz. (Hoffmann.)
 Geist. (Walz.) Herberge der Schuhmacher.
 Goldener Adler. (Stoffleth.)
 Goldener Hirsch. (Müller Wwe.)
 Herberge der Sattler, Bürstenmacher, Blechner, Kammmacher und Kupferschmiede.
 Goldener Karpf. (Steinmetz Wwe.)
 Goldene Krone. (Müller.)
 Goldenes Lamm. (Göhr.)
 Goldener Ochse. (Krämer.)
 Goldene Traube. (Mint.) Herberge der Müller und Bäcker.
 Goldenes Schiff. (Weil Wwe.)
 Goldene Waage. (Lipp.)
 Grüner Baum. (Marisch.)
 Grüner Hof. (Höck.)
 Hof von Holland. (Fr. Haar.)
 Hôtel Große. (Th. Große.)
 Kaiser Alexander. (Reutmeier.)
 König von England. (Heinrich.)
 Herberge d. Küfer u. Bierbrauer.

König von Preußen. (Benzinger.)
 Herberge der Hutmacher, Zimmerleute, Kübler, Schneider, Kaminfeger, Plästerer, Maurer, Steinhauer, Glaser und Dreher.
 Mohren. (Red.)
 Nassauer Hof. (Reutlinger.)
 Pariser Hof. (Hafner.)
 Rheinischer Hof. (Chr. Händler.)
 Herberge der Kürschner, Sattler und Sridler.
 Mitter. (Haagel.) Herberge der Weber und Seisenfieder.
 Römischer Kaiser. (Hemberle.)
 Rose. (Benzinger Wwe.)
 Rothes Haus. (Hartweg.)
 Schwarzer Adler. (Mai.)
 Silberner Anker. (Morlock.) Herberge der Feilenhauer, Messerschmiede, Hafner, Zeugschmiede, Schlosser und Büchsenmacher.
 Sonne. (Geggs.)
 Stadt Heidelberg. (Hed.)
 Stadt Pforzheim. (Schönthal.)
 Herberge der Wegger.
 Stadt Straßburg. (Wilsch.) Herberge der Wagner, Schmiede,

Buchbinder, Nagelschmiede, Färber, Seiler, Lüncher und Maler.
 Waldhorn. (Bachmeyer.) Herberge der Zinngießer, Gürtler und Posamentiere.
 Weißer Bär. (Höcker.)
 Weißer Löwe. (Seinfried.) Herberge der Schreiner.
 Weißer Schwan. (J. Große Wwe.)
 Wiener Hof. (Benzinger.)
 Wilder Mann. (Rever.)
 Wittlinger Wittwe.
 Cafehäuser mit Restauration:
 Badischer Hof. (Neff.)
 Bed. Eduard.
 Prinz Karl. (Nothenader.)
 König v. Württemberg. (Kiefer.)
 Restaurationen:
 Augarten. (Wigel.)
 Blume. (Kastner.)
 Cleis, G. A.
 Drei Könige. (Rau.)
 Goldener Engel. (Bär.)
 Händler, Jakob.
 Mainau. (Schäfer.)
 Steiner, Julius.
 Winkens, Wilhelm.

Kalender für das Jahr 1860.

Januar.	Februar.	März.	April.	Mai.	Juni.
<p>Ev. Matth. 90. Kath. Zuf. 2, 21-32.</p> <p>1 Neujahr ☾ 2 Abel Maccarius ☾ 3 Erich Genovefa ☾ 4 Job, Elias Titus ☾ 5 Simon Telesphor. ☾ 6 Erich, Chr. Heil. 3 K. ☾ 7 Lucian Raimund ☾</p> <p>Ev. Matth. 2, 13-23. Kath. Zuf. 2, 42-52. 8 2. n. Weibn. ☾ 9 Marial Julianus ☾ 10 Paul Eins. Samson ☾ 11 Seginus Aga ☾ 12 Rembold Asarias ☾ 13 Hilarius XX Tag ☾ 14 Felix Briefter ☾</p> <p>Ev. Zuf. 2, 41-52. Kath. Seb. 2, 1-11. 15 3. n. Weibn. ☾ 16 Marcellus ☾ 17 Anton Antonius ☾ 18 Prisca Ignatius ☾ 19 Sara Canutus ☾ 20 Rabian, Sebastian ☾ 21 Agnes ☾</p> <p>Ev. Matth. 3, 13-17. Kath. Matth. 8, 1-13. 22 4. n. Weibn. ☾ 23 Emerich Mar. Yrm. ☾ 24 Timotheus ☾ 25 Paul Befehung ☾ 26 Theobaldus ☾ 27 Sob. Chryf., Karol. ☾ 28 Carl ☾</p> <p>Ev. Matth. 4, 1-11. Kath. Matth. 8, 23-27. 29 5. n. Weibn. ☾ 30 Adelgunde, Mariona ☾ 31 Birgil. Petr., Nol. ☾</p>	<p>1 Sgnatius Brigitta ☾ 2 M. Rein. M. Lichum. ☾ 3 Blasius ☾ 4 Berenita Cleoph. ☾</p> <p>Ev. Matth. 20, 1-16. Kath. Matth. 20, 1-16. 5 Septuagesimä ☾ 6 Dorothea ☾ 7 Richard Romuald ☾ 8 Solomon Joh. v. M. ☾ 9 Apollonia ☾ 10 Scholastica ☾ 11 Euphrosina Desid. ☾</p> <p>Ev. Zuf. 8, 4-15. Kath. Zuf. 8, 4-15. 12 Seragesimä ☾ 13 Kaiser Jordan ☾ 14 Valentin ☾ 15 Faustina ☾ 16 Juliana Onesimus ☾ 17 Donat. Constantin ☾ 18 Concordia Simeon ☾</p> <p>Ev. Zuf. 18, 31-43. Kath. Zuf. 18, 31-43. 19 Stomihl ☾ 20 Eudor. Eleuth. ☾ 21 Kaspar ☾ 22 Herr. Eudif. Hshern. ☾ 23 Reinhard Gerhard ☾ 24 Schalltag ☾ 25 Matthias ☾</p> <p>Ev. Lebensgeschichte. Kath. Matth. 4, 1-11. 26 Anvoavit ☾ 27 Refior Roman. ☾ 28 Yender ☾ 29 Erap. Qubr. ☾</p>	<p>1 Minus Donat. ☾ 2 Simplicius ☾ 3 Kunigunde ☾</p> <p>Ev. Lebensgeschichte. Kath. Matth. 17, 1-9. 4 Reminiscert ☾ 5 Friedrich ☾ 6 Friederite Lucian ☾ 7 Hilten-Joh. v. Gott ☾ 8 Ritter Franziska ☾ 9 10 Ritter Franziska ☾ 10 Gajus 40 Märtyrer ☾</p> <p>Ev. Lebensgeschichte. Kath. Zuf. 11, 14-28. 11 Dcuti ☾ 12 Gregor ☾ 13 Ernt Desiderius ☾ 14 Zachar. Mathilde ☾ 15 Christoph Longin. ☾ 16 Henriette Heirbert ☾ 17 Gertrud Patriotus ☾</p> <p>Ev. Lebensgeschichte. Kath. Seb. 6, 1-15. 18 Sflare ☾ 19 Joseph Jos. Nährv. ☾ 20 Hubert Joach. ☾ 21 Benedict frühl. A. ☾ 22 Gattin Octavian ☾ 23 Eberhard Victor ☾ 24 Gabriel 7 Schm. M. ☾</p> <p>Ev. Confraternitons-tag. Kath. Seb. 8, 46-59. 25 Subica Mar. Verk. ☾ 26 Smanuel ☾ 27 Ruwech Ludgardis ☾ 28 Malchus Priscus ☾ 29 Eustachius Mechtild. ☾ 30 Laurinus, Guido ☾ 31 Balbina ☾</p>	<p>Ev. Lebensgeschichte. Kath. Matth. 21, 1-9. 1 Palmsonntag ☾ 2 Theob. Franz d. P. ☾ 3 Darius Reinhard ☾ 4 Ambrosius ☾ 5 Gründonnerstag ☾ 6 Charfreitag * ☾ 7 Lucia Coleslin * ☾</p> <p>Ev. Zuf. 24, 1-10. Kath. Matth. 16, 1-7. 8 Osterfest * ☾ 9 Ostermontag ☾ 10 Daniel Ezechiel ☾ 11 Valtus Leo P. Dan. ☾ 12 Eustachius Julius * ☾ 13 Patricus Cresc. * ☾ 14 Tiburtius ☾</p> <p>Ev. Seb. 20, 19-31. Kath. Seb. 20, 19-31. 15 Quasimodogenit ☾ 16 Karol Paternus ☾ 17 Rudolph, Anicetus ☾ 18 Hermann Eduard ☾ 19 Hermann Werner ☾ 20 Subtinus Victor ☾ 21 Abolar Anselm ☾</p> <p>Ev. Seb. 10, 11-18. Kath. Seb. 10, 11-18. 22 Misericord. Dom. ☾ 23 Perorg Adalb. ☾ 24 Albert Fidelis ☾ 25 Marcus Gengenstif ☾ 26 Petrus u. Mark. ☾ 27 Anastasius Zitha ☾ 28 Vitafis ☾</p> <p>Ev. Seb. 16, 16-23. Kath. Seb. 16, 16-23. 29 Subilate ☾ 30 Eutrepus Kathar. ☾</p>	<p>1 Philipp, Jakob Wallb. ☾ 2 Sigmund Athanas. ☾ 3 Erfindung ☾ 4 Florian Monica ☾ 5 Gotthard Pius V. P. ☾</p> <p>Ev. Seb. 16, 5-15. Kath. Seb. 16, 5-15. 6 Cantate ☾ 7 Gotfried Stanis. ☾ 8 Stanis. Mich. Ersch. ☾ 9 Job Beatus ☾ 10 Gorbian Antonin B. ☾ 11 Luise Beatrix ☾ 12 Pancratius ☾</p> <p>Ev. Seb. 16, 23-30. Kath. Seb. 16, 23-30. 13 Rogate ☾ 14 Bonifacius Epiph. ☾ 15 Sophia Torquatus ☾ 16 Peregrin. Joh. v. N. ☾ 17 Christ Himmelf. ☾ 18 Tiborius Felix ☾ 19 Potentius ☾</p> <p>Ev. Seb. 15, 17-25. Kath. Seb. 15, 28, 27. u. 16, 1-4. 20 Graudi ☾ 21 Prudent Constantia ☾ 22 Helena Julia ☾ 23 Desiderius Bischof ☾ 24 Eifer Johanna ☾ 25 Urban Gregor VII. ☾ 26 Beata Magdal. ☾</p> <p>Ev. Seb. 14, 23-29. Kath. Seb. 14, 23-31. 27 Pfingstfest * ☾ 28 Pfingstmontag * ☾ 29 Paul Maximilian ☾ 30 Sigand Ferd. Qubr. ☾ 31 Petronella Cresc. ☾</p>	<p>1 Nicodem, Fortunat. ☾ 2 Eugen Erasmus ☾</p> <p>Ev. Seb. 3, 1-15. Kath. Zuf. 6, 36-42. 3 Trinitatisfest ☾ 4 Carpatus Quirinus ☾ 5 Bonifacius Norbert ☾ 6 Benigna ☾ 7 Frohneleichen. ☾ 8 Mederius ☾ 9 Primus Felician ☾</p> <p>Ev. Zuf. 16, 19-31. Kath. Zuf. 14, 16-24. 10 1. Trinitatis ☾ 11 Basilide ☾ 12 Barnabas ☾ 13 Tobias Anton v. P. ☾ 14 Helianus Basilius ☾ 15 Pet Vitus ☾ 16 Rufina Ludgardis ☾</p> <p>Ev. Zuf. 14, 16-24. Kath. Zuf. 15, 1-10. 17 2. Trinitatis ☾ 18 Arnolf Marzellus ☾ 19 Gerhard Gervas. ☾ 20 Salverius Pr. ☾ 21 Albin, Aloys Som. A. ☾ 22 Alchatus Paulinus ☾ 23 Gelrud ☾</p> <p>Ev. Seb. 4, 23-24. ober Seb. 8, 31-32 ic. Kath. Zuf. 5, 1-14. 24 3. Trin. Ref. fest. ☾ 25 Eutegius Prosper ☾ 26 Aron. Joh. Paul ☾ 27 Schid. Ladislaus ☾ 28 Benjam. Leo II. P. ☾ 29 Peter u. Paul ☾ 30 Paul Gedächtnif ☾</p>

July.	August.	September.	October.	November.	December.
Ev. Mat. 6, 36-42. Kath. Mat. 6, 20-24. 1/4. Trinitatis 2 Mariä Himmelf. 3 Cornelius Eolos. 4 Ulrich Ulrich B. 5 Demer. Wendelin 6 Geias Dominika 7 Edebert Willib. Ev. Mat. 15, 21-28. Kath. Mat. 9, 1-9. 8 5. Trinitatis 9 Cyrillus 10 7 Brüder 11 Rahel Pius I. 12 Heinrich Joh. Gualb. 13 Margaretha 14 Bonaventura Ev. Mat. 16, 13-20. Kath. Mat. 7, 15-21. 15 6. Trinitatis 16 Ruth Alex. Bdg. M. 17 Hierius Faustus 18 Camil Rufinus 19 Rosina Vincenz 20 Eitas Arnold 21 Dietrich Arbogast Ev. Mat. 5, 1-12. Kath. Mat. 16, 1-9. 22 7. Trinitatis 23 Apollinar. Libor. 24 Bernh. Christina 25 Satob, Christoph 26 Anna Polybius 27 Martha Pantaleon 28 Rogarius Cels. v. B. Ev. Mat. 5, 17-26. Kath. Mat. 19, 41-47. 29 8. Trinitatis 30 Jakob Abdon B. 31 Thrayh. Igu. v. L.	1 Berri Kettenfeier 2 Gustav Portiunk. 3 August Stephan Erf. 4 Dominikus Ev. Mat. 7, 15-27. Kath. Mat. 18, 9-14. 5 9. Trinitatis 6 Bertfär. Christi Sixt. 7 Ulrich Alra 8 Reinhard Cyriakus 9 Erich Romanus 10 Laurentius 11 Ignatius Susanna Ev. Mat. 11, 25-30. Kath. Mat. 7, 31-37. 12 10. Trinitatis 13 Hippolit Concord. 14 Samuel Eusebius 15 Maria Himmelf. 16 Naaf Hyazinth 17 Berena Liberatus 18 Helena Agapitus Ev. Mat. 18, 9-14. Kath. Mat. 10, 23-27. 19 11. Trinitatis 20 Bernhard 21 Hartwig Joachim 22 Synpher. Timoth. 23 Jakob Philipp 24 Bartholomäus 25 Lubwig Ev. Job. 14, 1-14. Kath. Mat. 17, 11-19. 26 12. Trinitatis 27 Gebhard Hdt. Ende 28 Augustin 29 Johannes Enthaupt. 30 Adolph Felix, Rebec. 31 Matmund Paulina	1 Egidius Verena Ev. Mat. 10, 25-37. Kath. Mat. 6, 24-33. 2 13. Trinitatis 3 Manuet. Theodos. 4 Augustinus 5 Justit 6 Rocharius Victor 7 Regina 8 Maria Geburt Ev. Mat. 17, 11-19. Kath. Mat. 7, 11-16. 9 14. T. Geb. d. Großh. 10 Niclaus Obhoger. 11 Brons Felix, Hyaz. 12 Tobias Syrus 13 Amatus Hector 14 + Erzhilung 15 Nitovens Ev. Mat. 6, 24-34. Kath. Mat. 14, 1-11. 16 15. Trinitatis 17 Lambert Franz W. 18 Titus Thom. v. R. 19 Januar. Const. Qthr. 20 Kausa Tobias 21 Matthäus Ev. 22 Moris Mauritius Ev. Mat. 7, 11-17. Kath. Mat. 22, 35-46. 23 16. Trin. Herbst Anf. 24 Job. Empf. 25 Geophas Jos. v. C. 26 Exptian 27 Cosmus Damian 28 Benedeklaus 29 Michael Ev. Mat. 14, 1-15. Kath. Mat. 9, 1-8. 30 17. Trinitatis	1 Remigius Ver. 2 Vedegar Theophil. 3 Sauris Candidus 4 Franz Franziskus 5 Klacbus Constans 6 Gides Bruno Ev. Mat. 22, 34-46. Kath. Mat. 22, 1-14. 7 18. Trinitatis 8 Relagius Brigitta 9 Dionysius Abraham 10 Gibeon Franz Borg. 11 Burtard Placidus 12 Marimil. Pantal. 13 Eward Coloman. Ev. Mat. 18, 1-5. Kath. Job. 4, 46-53. 14 19. Trinitatis 15 Hedwig Theresia 16 Gallus Abt 17 Florentin Hedwig 18 Lukas Ev. Joh. v. K. 19 Ferdinand 20 Wendelin Ev. Mat. 22, 2-14. Kath. Mat. 18, 23-35. 21 20. Trinitatis 22 Corbua Columb. 23 Severin Verus 24 Salomea Raph. 25 Crispinus Chrysost. 26 Amanus Evarist. 27 Sabina Capitolin. Ev. Mat. 13, 24-30. Kath. Mat. 22, 15-21. 28 21. Trinitatis 29 Marcillus Eusebia 30 Sarmann Seraphin 31 Wolfgang	1 Aller Heiligen 2 Aller Seelen 3 Gottlieb Hubert Ev. Mat. 18, 23-35. Kath. Mat. 9, 18-26. 4 22. Trinitatis 5 Zacharias Malach. 6 Leonhard 7 Erdmann Engelbert 8 Gottf. 4 Gekrönte 9 Theodor 10 Probus Justus Ev. Mat. 22, 15-22. Kath. Mat. 13, 24-30. 11 23. Trinitatis 12 Jonas Martin P. 13 Briccius Stanisl. 14 Nicaj. Maron. 15 Christina Ignatius Ev. 1. Kor. 4, 1-5. Kath. Job. 1, 19-28. 16 3. Advent 17 Kajanus 18 Dominik Mar. Erw. 19 Remesius Qthr. 20 Christian Achilles 21 Thomas Ap. Wint. A. 22 Bertha Ev. Psal. 4, 4-7. Kath. Mat. 3, 1-4. 23 4. Advent 24 Adam, Eva 25 Christfest 26 2. Christf. Stephan. 27 Johannes Evang. 28 Ulrich. Kinslein. 29 Jonath. Thomas B. Ev. Gal. 4, 1-7. Kath. Mat. 2, 33-40. 30 1. E. n. Weihn. 31 Schlusstag. Sylvest.	

Die mit * bezeichneten Tage sind strengere ischastliche Festtage.

Großh. Badischer Hof - Kalender.



Geburtstage.

26. Jan. J. G. H. die Fürstin von Fürstenberg. 1795.	20. Sept. J. K. H. die Großfürstin Olga Feodorowna. 1839.
22. Febr. J. G. H. die Prinzessin Leopoldine. 1837.	11. Oct. J. G. H. die Prinzessin Marie. (Herzogin von Hamilton.) 1817.
27. " J. G. H. die Markgräfin Wilhelm. 1802.	21. " J. G. H. die Fürstin von Hohenzollern-Sigmaringen. 1813.
9. März. S. G. H. der Prinz Karl. 1832.	20. Nov. J. G. H. die Prinzessin Marie Fürstin zu Leiningen. 1831.
21. Mai. J. K. H. die Großherzogin Sophie. 1801.	3. Dec. J. K. H. die Großherzogin Luise. 1838.
9. Juli. S. K. H. der Erbgroßherzog. 1857.	6. " J. G. H. die Herzogin von Sachsen-Coburg-Gotha. 1820.
7. Aug. J. G. H. die Prinzessin Woldemar zur Lippe. 1834.	8. " S. G. H. der Markgraf Maximilian. 1796.
28. " J. K. H. die Großherzogin Stephanie. 1789.	18. " S. G. H. der Prinz Wilhelm. 1829.
9. Sept. S. K. H. der Großherzog. 1826.	18. " J. G. H. die Prinzessin Elisabeth. 1835.

Israelitischer Kalender.

Das 5620ste Jahr der Welt.		Neumonde und Feste.	
1859.	Neumonde und Feste.	Juli 20.	1. Ab.
Dec. 25.	1. Tebeth des Jahres 5619.	" 29.	10. " . . . Fasten, Tempelverbrennung.
1860.		Aug. 19.	1. Elul.
Jan. 5.	10. Tebeth Fasten, Belagerung Jerusalems.	Sept. 17.	1. Tischi. Neujahrsfest.*
" 25.	1. Schebat.	" 18.	2. " . . . Zweites Fest.*
Febr. 21.	1. Adar.	" 19.	3. " . . . Fasten Gedalsah.
März 7.	13. " . . . Fasten Esther.	" 26.	10. " . . . Versöhnungsfest od. lange Nacht.*
" 8.	14. " . . . Purim oder Hamansfest.	Oct. 1.	15. " . . . Laubhüttenfest.*
" 9.	15. " . . . Schuschan Purim.	" 2.	16. " . . . Zweites Fest.*
" 21.	1. Nisan.	" 7.	21. " . . . Palmfest.
April 7.	15. " . . . Passah oder Osterfest-Anfang.*	" 8.	22. " . . . Versamml. od. Laubhütten-Ende.*
" 8.	16. " . . . Zweites Fest.*	" 9.	23. " . . . Geseßfreude.*
" 13.	21. " . . . Siebentes Fest.*	" 17.	1. Marscheschwan.
" 14.	22. " . . . Osterfest-Ende.*	Nov. 15.	1. Kislev.
" 23.	1. Ijar.	Dec. 21.	25. " . . . Tempelweihe.
Mai 10.	18. " . . . Lag Bomer oder Schülerefest.	" 14.	1. Tebeth.
" 22.	1. Siwan.	" 23.	10. " . . . Fasten, Belagerung Jerusalems.
" 27.	6. " . . . Wochen- oder Pfingstfest.*	1861.	
" 28.	7. " . . . Zweites Fest.*	Jan. 12.	1. Schebat.
Juni 21.	1. Thamus		
Juli 8.	18. Thamus Fasten, Tempeleroberung.		

Verzeichniß einiger Messen und Märkte.

Baden: 13. März, 13. November.	Frankfurt a. d. O.: 27. Febr., 9. Juli, 5. Nov.
Basel: 2. März, 1. Juni, 21. Sept., 28. Okt., 21. Dez.	Freiburg i. B.: 30. April, 12. Nov.
Berlin: 1. Mai, 14. Juni, 10. August, 14. Sept.	Gernsbach: 26. März, 21. Mai, 21. Aug., 21. Dez.
Bielesheim: 27. März, 21. August, 11. September.	Heidelberg: 21. Mai, 15. Oktober.
Braunschweig: 29. Januar, 6. August.	Leipzig: 1. Januar, 29. April, 30. September.
Breslau: 18. März, 5. Sept. Wollm.: 2-6. Juni, 4. Okt.	Mannheim: 1. Mai, 29. September.
Bretten: 29. Februar, 26. April, 16. Aug., 7. Nov.	Mühlburg: 8. März, 23. August, 22. November.
Bruchsal: 21. März, 5. Juni, 28. Aug., 20. Nov.	Pforzheim: 13. März, 12. Juni, 25. Sept., 11. Dez.
Carlsruhe: 3. Juni, 4. November.	Rastatt: 23. April, 27. August.
Durlach: 6. März, 14. August, 30. Okt., 12. Dez.	Stuttgart: 23. Mai, 12. Dez. Tuchmesse: 23. Aug.
Ettlingen: 28. Febr., 25. Juli, 13. Nov.	Roßmarkt: 25. April.
Frankfurt a. M.: 28. März, 29. August.	

Abgang der Fuhrleute und Boten.

Ort.	Name des Boten.	Einfuhr- od. Lade-Ort.	Tag des Abgangs.
Bretten	Schnorr . . .	Stadt Straßburg.	Montag, auch Ister.
Bruchsal	Stetter . . .	Weißer Löwe . . .	Montag, Mittwoch u. Freitag
Calw	Scharfenberger	Goldner Hirsch . . .	Dienstag und Samstag.
Ettlingen	Bosenhardt . . .	Stadt Straßburg . . .	Samstag.
Gernsbach, Forbach, Freudenstadt.	Stetter . . .	Weißer Bär . . .	Täglich zweimal.
Kehl	Müller . . .	Stadt Straßburg . . .	Donnerstag.
Pforzheim und Wilferdingen	Langenbach . . .	Goldner Adler . . .	Donnerstag.
Rastatt	Joseph Ulmer . . .	Goldner Adler . . .	Mittwoch.
Rheinbayern	Ehr. Fausser . . .	Stadt Straßburg . . .	Mittwoch und Samstag.
	Kessler von hier . . .	Duerstraße No. 6 . . .	Mittwoch und Samstag.
	Pet. Humbert . . .	Stadt Straßburg . . .	Dienstag und Freitag.
	Zell . . .	Stadt Straßburg . . .	Freitag.

A. Großherzogliches Haus.

Seine Königliche Hoheit der Großherzog.

Friedrich

Wilhelm Ludwig

Herzog von Zähringen;

geboren den 9. September 1826;

folgt in der Regierung Seinem Vater, dem Großherzog Leopold, am 24. April 1852;
vermählt am 20. September 1856 mit

Ihrer Königlichen Hoheit der Großherzogin

Luise

Maria Elisabeth,

Tochter Seiner Königlichen Hoheit des Prinzen und Regenten von Preußen;
geboren den 3. Dezember 1838.

Sohn.

Seine Königliche Hoheit **Friedrich Wilhelm Ludwig Leopold August**, Erbgroßherzog,
Markgraf von Baden, Herzog von Zähringen; geboren den 9. Juli 1857.

Geschwister des Großherzogs.

1. Ihre Großherzogliche Hoheit, die Großherzogliche Prinzessin **Alexandrine Luise Amalie Friedrike Elisabeth Sophie**, Markgräfin von Baden; geboren den 6. Dezember 1821; vermählt den 3. Mai 1842 mit Seiner Hoheit dem regierenden Herzog von Sachsen-Coburg-Gotha, **Ernst August Carl Johann Leopold Alexander Eduard**.
2. Seine Großherzogliche Hoheit, der Großherzogliche Prinz **Ludwig Wilhelm August**, Markgraf von Baden, Herzog von Zähringen; Oberst in dem Königlich Preussischen Garde-Artillerie-Regiment; Oberst-Inhaber des Badischen 4. Infanterie-Regiments; geboren den 18. Dezember 1829.
3. Seine Großherzogliche Hoheit, der Großherzogliche Prinz **Carl Friedrich Gustav Wilhelm Maximilian**, Markgraf von Baden, Herzog von Zähringen; Kaiserlich Königlich Oesterreichischer Oberst bei Graf Stadion Dragoner-Regiment Nr. 1; Oberst-Inhaber des Badischen 3. Dragoner-Regiments; geboren den 9. März 1832.
4. Ihre Großherzogliche Hoheit, die Großherzogliche Prinzessin **Marie Amalie**, Markgräfin von Baden; geboren den 20. November 1834; vermählt den 11. September 1858 mit Seiner Durchlaucht **Ernst Leopold Viktor Carl August Joseph Emich**, Fürsten zu Leiningen.
5. Ihre Kaiserliche Hoheit **Olga Feodorowna (Cäcilie Auguste)**; geboren den 20. September 1839; vermählt am 28. (16.) August 1857 mit Seiner Kaiserlichen Hoheit dem Großfürsten **Michael Nikolajewitsch** von Rußland.

Mutter.

Ihre Königliche Hoheit, die Großherzogin-Wittwe **Sophie Wilhelmine**, Tochter weiland **Gustav IV.**, vormaligen Königs von Schweden; geboren den 21. Mai 1801; vermählt den 15. Juli 1819 mit weiland **Carl Leopold Friedrich**, Großherzog von Baden, gestorben den 24. April 1852.

Vaters Geschwister.

1. Ihre Großherzogliche Hoheit, die Prinzessin **Amalie Christine Caroline** von Baden; geboren den 26. Januar 1795; vermählt den 19. April 1818 mit weiland Fürst **Carl Egon** zu Fürstenberg, gestorben den 22. Oktober 1854.
2. Seine Großherzogliche Hoheit, der Großherzogliche Prinz **Maximilian Friedrich Johann Ernst**, Markgraf von Baden, Herzog von Zähringen; Großherzoglicher General der Cavallerie und Chef des 2. Dragoner-Regiments; geboren den 8. Dezember 1796.

Wittve und Töchter

weiland Seiner Großherzoglichen Hoheit des Markgrafen Wilhelm.

1. Ihre Großherzogliche Hoheit die Frau Markgräfin **Elisabeth Alexandrine** Constanze, Tochter des verewigten Herzogs Ludwig von Württemberg; geboren den 27. Februar 1802.

Hochderen Prinzessinnen-Töchter:

- a. **Sophie Pauline Henriette Marie Amalie Luise**, Markgräfin von Baden; geboren den 7. August 1834; vermählt den 9. November 1858 mit Seiner Durchlaucht Günther Friedrich Woldemar Prinzen zur Lippe.
- b. **Pauline Sophie Elisabeth Marie**, Markgräfin von Baden; geboren den 18. Dezember 1835.
- c. **Leopoldine Wilhelmine Pauline Amalie Maximiliane**, Markgräfin von Baden; geboren den 22. Februar 1837.

Wittve und Töchter

weiland Seiner Königlichen Hoheit des Großherzogs Carl Ludwig Friedrich.

1. Ihre Kaiserliche Hoheit, die Großherzogin-Wittve **Stephanie Luise Adrienne**; geboren den 28. August 1789; vermählt den 8. April 1806 mit weiland Carl Ludwig Friedrich, Großherzog von Baden, gestorben den 8. Dezember 1818.

2. Höchstdero Prinzessinnen-Töchter:

- a. Ihre Großherzogliche Hoheit, die Großherzogliche Prinzessin **Josephine Friederike Luise**, Markgräfin von Baden; geboren den 21. Oktober 1813; vermählt den 21. Oktober 1834 mit Seiner Hoheit dem Herrn Fürsten Carl Anton Joachim Zephyrin Friedrich Mainrad zu Hohenzollern-Sigmaringen.
- b. Ihre Großherzogliche Hoheit, die Großherzogliche Prinzessin **Marie Amalie Elisabeth Caroline**, Markgräfin von Baden; geboren den 11. Oktober 1817; vermählt den 23. Februar 1843 mit Wilhelm Alexander Anton Archibald, Herzog von Hamilton und Marquis von Douglas und Clydesdale.

B. Hofstaat.**I. Hofstaat Seiner Königlichen Hoheit des Großherzogs.**

Hofsecretariat.

Hofsecretär: Hr. Adolph Kreidel, Hof-

Kanzlist: Hr. Friedrich Baumann.

Kanzleigehilfe: Hr. Carl Link.

Kanzleidiener: Donat Schüle.

Verwaltung des Privatvermögens Seiner Königlichen Hoheit des Großherzogs und der beigegebenen Erbgroßherzog-Friedrich-Stiftung.

Hr. Adolph Kreidel, Hoffinanzrath.

I. Ober-Hof- und Hofchargen.

Oberstallmeister: Se. Exc. Hr. Wilhelm Frhr. v. Seldeneck, Generalmajor.

Oberschloßhauptmann: Hr. Franz Wilh. v. Kettner, Kammerherr und Intendant der Hofdomänen.

Oberceremonienmeister: Hr. Carl Frhr. v. Reischach, Kammerherr.

Hofmarschall: Hr. Theodor v. Baumbach, Kammerherr.

Hofjägermeister: Hr. Rudolph Frhr. v. Schönau-Wehr, Kammerherr.

Reisestallmeister: Hr. Adolph v. Holzing, Major und Flügeladjutant; Chef des Oberstallmeisteramts.

II. Oberstkammerherrenamt.

Hr. Carl Freiherr v. Reischach, Oberceremonienmeister.

III. Ober-Hofmarschallamt.

Hofmarschall: Hr. Theod. v. Baumbach, Kammerherr.

Secretär: Hr. Carl Hader.

Revisionsgehilfe: Hr. Carl Weng.

Kanzleidiener: Dantel Mayer.

1. Hofkirche.

Hosprediger: Hr. Willibald Beyschlag.

Hofdiaconus: Hr. Wilhelm Gnefelius.

Hofkirchenmusikdirektor: Hr. Heinrich

Giehne.

Hofcantor: Hr. Johann Föpler.
Hoforganist: Hr. Carl Gaa.
Hofmefner: Wilhelm Mez.

2. Hofmedicinalwesen.

Leibärzte: Hr. Dr. Friedr. Schrickel, geh. Hofrath; Hr. Dr. Franz Jos. Bils, geh. Rath und Director der Sanitätscommission.
Hofphysikus: Hr. Dr. Hermann Zollikofer.
Hoftheaterarzt: Hr. Dr. Eduard Molitor, Medicinalrath, Stadtamtsarzt, Mitglied der Sanitätscommission.
Hofchirurg: Hr. Benedikt With.
Hofzahnärzte: Hr. Christoph Bernlein, Medicinalrath; Hr. Eduard Loudet.

3. Hofdienst.

a. Garderobe Seiner Königlichen Hoheit des Großherzogs.

Kammerdiener: Hr. Carl Nagel.
Büchsenspanner und Gewehrhammer-Auffseher: Hr. Athanasius Schlageter.
Zweiter Büchsenspanner: Hr. C. Schäffer.
Garderobiere: Dem. Victorine Höschle.
1 Kammerhufar, 2 Garderobelakaien.

b. Hoffouriere, Hofofficianten und Livredienerschaft.

Kammerfourier: Hr. Fidel Berton.
Hoffouriere: H. H. Franz Hug; Wilh. Wolf.
Hofofficianten: H. H. Michael Wolf, Kammerdiener; Andr. Senger; Jak. Schurgg; Joh. Gerich; Joh. Walter; Philipp Ruh; Lorenz Kardner; Jakob Hollenbach.
21 Hoflakaien.

IV. Ober-Stallmeisteramt.

Chef: Hr. Adolph v. Holzling, Reifestallmeister, s. o.
Secretär: Hr. August Jost, Stallverwalter.
Kanzleidiener: Joh. Michael Gramlich.
Stallmeister: Hr. Wilhelm Sachs.
Hofthierarzt: Hr. Jakob Fieg.

V. Intendanz der Hofdomänen.

Chef: Hr. Franz Wilh. v. Kettner, s. o.
Secretär:
Kanzlist: Hr. Ludwig Dahlinger.
Kanzleigehilfe: Hr. Leop. Lautenschläger.
Kanzleidiener: Philipp Jakob.

a. Hofbibliothek.

Vorstand: Hr. Christoph Döll, geh. Hofrath.
Hofbibliothekar: Hr. Carl Graß, Professor.
Diener: Joh. Ruf.

b. Naturalien cabinet.

Vorstand: Hr. Dr. Moriz Seubert, Professor.
Diener: W. Bofch.

c. Hofgarten.

Gartendirector: Hr. Friedr. Casimir Held.
Garteninspector: Hr. Carl Mayer.
Hofküchengärtner: Hr. Phil. Frdr. Kllan.

4. Silberkammer.

Silberverwalter: Hr. Heinrich Wolf.
Silberdiener: Hr. Franz A. Weber.

5. Beschließerei.

Leibweißzeugverwalterin: Dem. Carol. Wippermann.
Oberbeschließerin: Dem. Magd. Stäublin.
Beschließerin: Dem. Barb. Marquardt.
1 Maschinenauffseher.

6. Küchenmeisterei.

Haushofmeister: Hr. Carl Stab.
Küchenmeister: Hr. Ernst Ludwig.
Bachmeister: Hr. Wilhelm Frik.
Mundkoch:
Hofküche: H. H. Leop. Wagner; Joh. Ruppert; Friedrich Jäger.
2 Küchendiener.

7. Kellerei.

Hofkellermeister: Hr. Carl Fischer.
Mundschent: Hr. Ludwig Borho.
Beischent: Hr. Carl Fauth.
1 Küfer.

8. Conditorei und Kaffeesiederei.

1 Conditoreigehilfin, 1 Kaffeesiedereimädchen.

9. Holzmagazin.

Auffseher: Mathias Steinhäuser.

10. Schlossverwaltung.

Schlossinspector: Hr. Wilh. Verblinger.
Hofstapezier: Hr. Jakob Würbs.
1 Gehülfe, 4 Schlosswächter, 5 Bodenwischer, 1 Beleuchter.

Officianten.

Bereiter: H. H. Adolph Dehliwang; Jak. Braun.
Geschirrmeister: Hr. Joseph Hoffmann.
Leibkutscher: H. H. Joh. Walter; Nicolaus Aman.
Leibpostillon: Hr. Friedr. Heinz.
33 Stalldiener.

Gartenauffseher im Erbprinzengarten: Hr. Friedr. Schmidt.
Obergartenwächter: Franz Ggry.

d. Hofforst- und Jagdwesen.

Hofoberforstmeister: Hr. Rudolph Frhr. v. Schönau-Wehr, Kammerherr und Hofjägermeister.
Hofforstamtsgehilfe: Hr. Carl Erdelmeier.
Büreaudiener: Christoph Herrmann.

Bezirksforstei Eggenstein: (Sitz in Carlsruhe.)

Hr. Adolph v. Kleiser, Kammerjunker.

Fasanen- (Ober-) Jäger: Hr. Victor Se-nchal.

10 Hofjäger, 1 Jagdzeugwart.

e. Hofbauwesen.

Hofbaumeister: Hr. Jos. Berkmüller, Bau-
rath.

Hofbauconducteur: Hr. Carl Mesmer.
Diener: Friedrich Bluf.

Generaladministration der Großherzoglichen Kunstanstalten.

Chef:
Secretär: Hr. Leopold Frohmüller.
Deconomiebeamter: Hr. Carl Kies, Revisor.

1. Kunstschule.

Director: Hr. Joh. Wilh. Schirmer, Pro-
fessor.
Lehrer: Hr. Ludw. Des Goudres, Professor.
Inspector: Hr. Jakob Bollweider.
Diener: Ludwig Lindner.

2. Kunsthalle.

(Gemäldegallerie, Kupferstichkabinet etc.)

Director: Hr. Carl Friedrich Lessing, Pro-
fessor und Historienmaler.
Gallerieinspector: Hr. Ernst Richard,
Hofmaler.
Diener: Conrad Krieger.
Portier: Ernst Oberle.

3. Hofkünstler.

Hofmaler: H. Franz Xaver Winterhalter;
Joh. Grund; Daniel Fohr; Jak. Kirner;
Theodor Diez; Ernst Richard; Wilh. Dürr;
Albert Gräfe; August v. Bayer; Ludwig
Wagner; Georg Saal.
Hofmalerin: Frä. Maria Ellenrieder.
Hofkupferstecher: H. Ludw. Hoffmeister;
Eduard Willmann.

4. Alterthumshalle.

Conservator: Hr. August v. Bayer.
Diener: Bernh. Schuler.

5. Großherzogliches Hoftheater.

Director: Hr. Eduard Devrient.
Secretär: Hr. Heinr. Schütz, Hoftheater-
bibliothekar.

Hoforchester.

Kapellmeister: Hr. Joseph Strauß.
Musikdirectoren: H. Friedrich Krug;
Wilhelm Kallwoda.
Orchesterdirigent: Hr. Carl Will, Con-
certmeister.
Violine: H. Siegm. Joh. Bronn; Carl
Fischer, auch Hofchauspieler; Georg Hart-
nagel; Christian Jfland; Jos. Kretschmann;
Amadeus Maczerstky; Ludw. Mittermayr;
Wilh. Pechatschek; Friedr. Pfeiffer; Friedr.
Ernst Spies; Jos. Vondervor; Carl Will,
Concertmeister, s. oben.
Accessisten: H. Fidelis Leitam; Carl
Zahlberg.
Viola: H. Ludw. Bräutigam; Carl Phil.
Ritter; Heinr. Strauß.
Accessist: Hr. Joh. Krug.

Violoncell: H. Wilhelm Lindner; Wil-
helm Segisser.

Accessist: Frik Hilpert.

Contrabaß: H. Mart. Fröhner; Jos. Nußer.
Accessist: Hr. Martin Rittka.

Oboe: H. Anton Jauden; Ludw. Kiefer;
Mathias Müllich.

Flöte: H. Franz Baumann; Theod. Ball-
bach; Ferd. Behrle.

Clarinetten: Hr. Christian Schwarz.

Accessisten: H. Friedrich Vertsch; Heinr.
Meyer.

Fagott: H. Rudolph Bafner; Carl Hunkler.
Accessist: Hr. Jakob Binninger.

Horn: H. Jak. Dorn; Joseph Ott; Leop.
Schwab; Ferd. Segisser.

Trompete: H. Heinr. Bürk; Heinr. Fuhr.
Accessist: Hr. Xaver Birg.

Posaune: H. Meinrad Herrmann; Joh.
Senger; Carl Wagner.

Pauke: Hr. Carl Ludwig.

Harfe: Frau Therese Rudolph.

Kalkant: Johann Lieber.

Regie.

Regisseur der Oper und des Sing-
spiels: Hr. Brulliot, Hof Sänger u. Schau-
spieler.

Regisseur des Schauspiels: Hr. Carl
Fischer, Hofchauspieler und Hofmusikus.

Inspicient: Hr. Friedrich Kirchner.

Mitglieder der Oper und des
Schauspiels:

H. Raimund Bregenzer, Hof Sänger und Chor-
führer; Carl Brulliot, Hof Sänger und Hof-
schauspieler; Rud. Otto Consentius, Hof-
schauspieler; Jos. Dend, Hofchauspieler;
Heinr. Eberius, Hof Sänger; Rich. Eichrodt,
Schauspieler; Carl Fischer, Hofchauspieler
und Hofmusikus; Joseph Paul Hauser,
Hof Sänger; Casar Heigel; Alexander Hoch,
Hofchauspieler; Christoph Hoffmann, Hof-
schauspieler, Hof Sänger u. Corepetitor; Frdr.
Kirchner, Hofchauspieler und Inspicient;
Benedict Kürner, Sänger; Rudolph Lange,
Hofchauspieler; Franz Mayerhofer, Hof Sänger
und Hofchauspieler; Ludw. Morgenweg, Hof-
schauspieler; Carl Oberhoffer, Kammer Sänger;
Hans Schmalholz; Heinr. Schneider, Hof-
schauspieler; Ludwig Schnorr v. Carolsfeld,
Hof Sänger; Carl Schönsfeld, Hofchauspieler;
Franz Uch, Hof Sänger; Carl Aug. Wilke,
Hofchauspieler.

Frau Amalie Baldenecker, Hofchauspielerin und
Sängerin; Frä. Malwina Garrigues, Hof-
sängerin; Frau Marie Hauser, Hof Sängerin;

Frau Clementine Howitz, Kammerfängerin; Frä. Albertine Hülgerth, Hofffängerin; Frä. Johanna Reichel, Schauspielerin und Tänzerin; Frä. Josephine Scheidt, Hoffschauspielerin; Frau Johanna Lange, Hoffschauspielerin; Frä. Schlessinger, Hoffschauspielerin; Frau Luise Schönfeld, Hoffschauspielerin; Frä. Mathilde Staudt, Hofffängerin; Frau Sophie Strauß, Hoffschauspielerin und Sängerin; Frau Wilhelmine Thöne, Hoffschauspielerin; Frä. Henriette Wabel, Hofffängerin und Schauspielerin.

Souffleure: H. H. Ferdinand Homann (der Oper); Wilhelm Diez (des Schauspiels).

C h o r:

Chordirector: Hr. Friedr. Krug, Musikdirector.

Corepetitor: Hr. Christoph Hoffmann, Hofffänger.

Chorsführer: Hr. Raimund Bregenzler, Hofffänger.

Chorsfängerinnen:

Sopran: Dem. Burkhardt; Frau Feuerstake; Demm. Hahn (Chorsführerin); Heß I.; Heß II.; Homann; Dehler; Marie Lindenberger; Frau Kirchner; Bertha Schraner; Trittlar; Frau Basen; Frau Zeis.

Alt: Frau Hunkler; Demm. Vidler; Glaser; Hartnagl; Frau Kühler; Dem. Leuser; Frau Ludwig; Demm. Müller; Steiner; Wagner I.; Wagner II.

Chorsfänger:

1te Tenore: H. H. Kefler; Martin; Mauch; Mayer; Sondheim; Basen.

2te Tenore: H. H. Glison; Feuerstake; Koller; Kühler; Link.

1te Bassen: H. H. Abiger; Ludwig; Wimmer; Zeis.

2te Bassen: H. H. Bregenzler; Hartmann; Hunkler I.; Hunkler II.; Kopf; Vog.

B a l l e t:

Balletmeister, Lehrer und Solotänzer: Hr. Alfred Beauval.

Balleteleve: Hr. Friedrich Krastel.

Corepetitor: Hr. Friedr. Bräutigam, Hofmusikus.

Solotänzerinnen: Frau Luise Gaudens; Dem. Elise Klein.

Tänzerinnen: Demm. Caroline Bauer; Luise Bender; Friederike Bollonier; Lina Ettlinger; Mina Geisendörfer; Fanny Hölzer; Luise Kobia; Johanna Reichel (s. a. Schauspiel); Elise Ruppert d. ä.; Friederike Metz; Marie Emmig.

10 Tanzelevinnen.

Hoftheaterbibliothekar: Hr. Hn. Schütz. Musikalienregistrator: Hr. J. Stemmler. Hoftheatermaler und Decorateur: Hr. Wilh. Barnstedt.

Maler und Cachirer: Hr. Joh. Heinrich Adolph Slevogt.

Hilfsmaler: Hr. Heinrich Schnorr.

1 Farbenreiber.

Maschinerie: Hr. Bernh. Knobloch, Theatermeister.

10 Maschinergehilfen und Zimmerleute.

Garderobe-Inspector: Hr. Carl Oberhoffer s. oben.

Garderobier: Hr. Aug. Thiele.

Gehilfen: Friedrich Messinger; Carl Volk; Joh. Graf.

Garderobiere: Frau Lisette Ruh.

Gehilfsinnen: Luise Täuber; Christine Köhler.

Frisseure: Hr. Theodor Huber; Frau Sophie Seiler.

Billetecassierin: Frau Mina Lang.

Vogenschließer: Hr. Kaspar Schuh.

Theater-Derwachtmeister: Ludwig Schiffmacher.

Beleuchtungsinspector: Hr. Friedrich Himmel. — 1 Oberbeleuchter. 1 Beleuchter.

1 Theaterbeizer.

Theaterportiers: Jakob Nees; Lorenz Rinderspacher.

Theaterdiener: Carl Michensfelder; Wilhelm Lieber.

Theater-Requisiteur: Lud. Dörflinger.

Bettelträger: Friedrich Kaltenbach; Joseph Bender.

Bettelanschläger: Johann Feldmann.

VII. Hofrechnungscontrol-Kammer und Hofzahlamt.

a. Hofrechnungscontrol-Kammer.

Vorstand: Hr. Carl Wilhelm Jost, Rechnungs-rath.

Revisoren: H. H. Ludw. Lauer; Carl Krieger, Hofrevisoren.

b. Hofzahlamt.

Hofkassier: Hr. Edw. W. W. Hoföconomierath.

Buchhalter: Hr. Theodor Heuber.

Revisionsgehilfe: Hr. Emil Höllischer.

Bureaugehilfe: Hr. Ernst Lorenz.

Kassendiener: Ludwig Keller.

II. Hofstaat Ihrer königlichen Hoheit der Großherzogin.

Oberhofmeisterin: J. Gr. Frei-frau Antontie v. Roggenbach, geb. Freiin v. Andlaw-Birsek, Sternkreuz-Ordensdame.

Hofdamen: Frä. Amalie v. Ungern-Sternberg; Gräfin Marie v. Grävenitz.

Vermögens- und Kassenverwaltung: Verrechner Hr. Adolph Kreidel, Hoffinanzrath.

Kammerfrauen: Frau Amalie Nöldecke; Frä. Cäcilie v. Watbl

2 Garderobelakaien, 1 Garderobemädchen.

III. Hofstaat Ihrer Königlichen Hoheit der Großherzogin-Wittve Sophie.

Oberhofmeisterin: F. G. Freifrau v. Edelsheim, geb. Freiin v. Gemmingen-Hornberg.	Haushofmeister: Hr. Christian Weiß.
Hofdame: Freifräulein Emma v. Falkenstein.	Hoffourier: Hr. Math. Schulz.
	Mundkoch: Hr. Friedrich Lang.
	Hofgärtner: Hr. Otto Lober.
Vermögensverwaltung: H. H. Wilhelm Schmidt, Hofrath; W. Duffault, Buchhalter. 1 Kanzleidiener.	Hofofficianten: H. H. Andreas Glock; Joh. Bittrolf; Simon Bloss, zugleich Tafeldecker.
	Leibkutscher und Stallofficiant: Hr. Jakob Wolfmüller.
Kammerfrauen: Fr. Elisabeth Ortenbach; Fr. Caroline Haldenwang.	Beschließerin: Frau Amalie Korn.
Hoföconomieverrechner: Hr. Wilhelm Duffault, Buchhalter, s. o.	1 Kammerlakai, 3 Hoflakaien, 1 Portier, 1 Garderobemädchen, 4 Stallbediente, 1 Bodenwischer, 1 Küchendiener.

IV. Hofstaat Ihrer Kaiserlichen Hoheit der Großherzogin-Wittve Stephanie.

(Residirt in Mannheim.)

Hofdamen: Gräfin Franziska v. Ragened; Freiin Bertha v. Freistedt.	Pianistin: Fr. Margaretha Bils.
Hofmarschall: Hr. Mar Ludw. Frhr. Roth v. Schreckenstein, Kammerherr u. Geh. Rath II. Classe.	Hoföconomieverwaltung: H. H. Eduard Mayer, Hoföconomierath; Carl Rasch, Buchhalter.

V. Hofstaat Seiner Großherzoglichen Hoheit des Herrn Markgrafen Maximilian von Baden.

Kammerherr: Hr. Wilh. Graf v. Sponack.	1 Garderobejäger, 2 Garderobelakaien, 3 Stallbediente, 1 Bodenwischer.
Mundkoch: Hr. Leopold Sing.	

VI. Hofstaat Ihrer Großherzoglichen Hoheit der Frau Markgräfin Wilhelm von Baden.

Kammerherr: Hr. Aug. Scutter v. Löben.	Hofdame: Fräulein Marie v. Edelsheim.
Hoföconomieverrechner: Hr. Carl Sievert.	Gouvernante: Fr. Pauline Jacobi.
Haushofmeister: Hr. Jos. De Resle.	Kammerfrauen: Fr. Josephine Wolff; Sophie Schaufler.
Mundkoch: Hr. Carl Heß.	Beschließerin: Dem. Buscher.
Kammerdiener: Hr. Ernst Wiest.	
4 Kammerjungfer, 2 Garderobemädchen, 4 Lakaien, 1 Portier, 1 Leibknecht, 1 Leibkutscher, 2 Kutscher, 1 Borreiter, 1 Bodenwischer, 1 Gärtner.	

Großherzoglich Markgräfllich Badische Domänen-Kanzlei.

(Lyceumsstraße 7.)

Domänendirector: Hr. Joseph Krieger.	Revision: Hr. Jakob Benz, Revisionsgehilfe.
Domänenrath: Hr. Friedrich Lichtenfels.	Registrator und Expeditor: Hr. Carl Kircher, Rentamtman.
Hauptkassier: Hr. B. Eberle, Oberrechnungsrath.	Kanzleigehilfe: Hr. Peter Dell.
Secretariat: Hr. Albert Dlinger.	Kanzleidiener: Johann Georg Stamm.

C. Großherzogliche Orden.

Ordensherr und Großmeister.

Seine Königliche Hoheit der Großherzog.

Hausorden der Treue und Orden vom Bähringer Löwen.

Ordenskanzler: Se. Exc. Hr. Dr. Wilh. Frhr. Rivalier v. Meyßenbug, Staatsminister des Großherzoglichen Hauses und der auswärtigen Angelegenheiten.

Ordenssecretär: Hr. Dr. Carl Ullmann, Cabinetrath.

Militärischer Carl-Friedrich-Verdienst-Orden.

Ordenssecretär und Schatzmeister: Hr. Friedr. v. Böck, Generalmajor und Mitglied des Kriegsministeriums.

D. Militärstaat.**I. Kriegs-Ministerium.**

(Siehe Seite 16.)

II. Generaladjutantur.

Hr. Carl Scutter v. Löben, Generalmajor u. Flügeladjutant, Bevollmächtigter bei der Bundesmilitärcommission.

Hr. Wilhelm Frhr. Neubronn v. Eisenburg, Oberstlieutenant und Flügeladjutant.

Hr. Adolph v. Holzing, Major und Flügel-Adjutant; Reifestallmeister und Chef des Oberstallmeisteramtes.

Hr. Carl Graf v. Sponck, Major und Flügeladjutant.

Ordonnanz-Offiziere:

Hr. August Schneider, Hauptmann im Generalstab.

Hr. Wilh. Frhr. v. Gemmingen, Oberlieutenant im III. Dragonerregiment.

Hr. Max Graf von Leiningen-Billingheim, Oberlieutenant im Feld-Artillerieregiment.

III. Armeecorps.**1. Generalstab.****1. Generalstab.****a) Chef des Generalstabs:**

Hr. Friedrich Keller, Oberstlieutenant.

b) Generalstabsoffiziere:

H. H. Ludwig Dürr, Hauptm.; Julius Federer, Hauptm.; August Schneider, Hauptm., zugleich Vorstand der topographischen Abtheilung; Carl Benz, Oberlieutn.; Carl Frhr. v. Hardenberg, Oberlieutn.; Adolph Seyb, Oberlieutenant; Alexander Frhr. v. Schilling, Oberlieutenant.

2. Militärbildungsanstalten.

Director: Hr. Philipp v. Faber, Generalmajor u. Commandant der Artillerie-Brigade.
Commandant des Cadettencorps: Herr Leonhard v. Beck, Oberst vom Armeecorps.

Aufsichtsoffiziere beim Cadettencorps. H. H. Carl Diez, Oberlieutn. vom (I.) Leib-Gren.-Reg.; Eugen Rheinau, Oberl. vom (I.) Leib-Gren.-Reg.; Robert Unger, Oberl. vom IV. Inf.-Reg. Prinz Wilhelm. Militärlehrer für das Cadettencorps.

H. H. Carl Frhr. v. Hardenberg, Carl Benz, Adolph Seyb, Oberlieutenante vom Generalstab; Christian Frhr. v. Stetten, Hauptm. vom Jägerbat.; Carl Diez, Eugen Rheinau, Oberlieutenante vom (I.) Leib-Gren.-Reg.; Carl Hilpert, Oberl. vom III. Jüsilierbat.

Civillehrer für das Cadettencorps. H. H. Christian Friedr. Godel, Hofrath und Professor; Romain Barnier, Lehrer; Th. Schumann, Maler und Hosphotograph; Carl Ludw. Frhr. v. Diersburg, Landstallmeister.

II. Infanterie.**Commando der Infanterie.**

(Langestraße Nr. 209.)

Commandant: Hr. Gustav Kunz, Generalmajor.

Adjutant: Hr. Eduard Kraus, Hauptmann.

a. (I.) Leib-Grenadier-Regiment.

(Langestraße Nr. 209.)

Inhaber: Sr. Kön. Hoh. der Großherzog

Commandant: Frhr. Du Jarris von La Roche, Oberstlieutenant.

Majors: Hr. Julius v. Stern; Hr. Carl v. Renz.

Hauptmänner I. Cl.: H. H. August Heisler; Carl Schilling; Alexander Hugo; Carl Hieronimus; Kaver v. Merhardt.

Hauptmänner II. Cl.: H. H. Carl Sachs; Alexander Cassinone; G. Aug. Koch; Gustav Witmann; Michael Behrle.

Oberlieutenante: H. H. Ludw. v. Stetten; Carl Thilo; Guido Frey; Leopold Diez; A. Carl Frensdorff; Ferdinand Horchler (Regimentsadjutant); Heinrich Platz, Alfred Jägerschmid (Bataillonsadjutanten); Alfred Freydorf; Eugen Rheinau; Otto v. Pfeil.

Lieutenante: H. H. Gustav Schmidt; Leopold Hoffmann; Leopold le Beau; Carl Schneider; Maximilian Sachs; August Kelsch; Adolph Fritsch; Camill Schaible; Ernst v. Rüd; Hermann Seldner; Adolph Strauß; Ferdinand v. Bodmann; Eduard Kullmann; Wilhelm Kaz; Berthold Gemehl; Ludwig Schütt; Julius Stabel.

Regimentsquartiermeister: Hr. Albert Mozer.
Regimentsarzt: Hr. Adolph Steiner.
Oberärzte: H. H. Leopold Krumm; Joseph Kaiser.

b. III. Jüsilier-Bataillon.

(Langestraße Nr. 209.)

Commandant: Herr Alfred v. Degensfeld Major.
Stabshauptmann: Hr. Wilhelm le Beau.
Hauptmänner: H. H. Ignaz Hasenstab; Hugo Glorer; Wilhelm Wolff; Ernst Bleibtreu.
Oberlieutenant: H. H. Carl Friedrich Sachs; Friedr. Graumann; Friedr. Thomé (Adjutant); Carl v. Weinzierl; Carl Theodor Hilpert; Carl Holz; Ludwig Schmitt.
Lieutenante: H. H. Eduard Sievert; Adolph Griefelich; Emil du Mont; Carl August Spörin; Heinr. Hauser; Wilh. v. Schilling; August Fülling; Carl Fleischmann; Casimir Grohe; Alfred Schmidt.

Oberarzt: Hr. Dr. Theodor Eduard Schmidt.
Stabsquartiermeister: Hr. Carl Meyer.

c. Jäger-Bataillon.

(Langestraße Nr. 209.)

Commandant: Herr Gustav v. Peternell, Major.
Hauptmänner: H. H. Georg v. Tannstein; Ludwig v. Beust; Carl Müller; Christian Ludwig v. Stetten; Friedrich Jakobi; Emil Bey; Ludwig Held.
Oberlieutenant: H. H. Friedrich v. Bogel; Carl Steinwachs; Carl Lang (Adjutant); Adolph v. Beust; Wilhelm Werner; Oskar v. St Ange.
Lieutenante: H. H. Leopold v. Bodmann; August Schrickel; Otto Steiglehner; Theodor v. Williez; Ludwig Köhlein; Rudolph Hecht; Victor Louis; Carl Eichrodt; Carl Guyet; Wilhelm Seidel.
Regimentsarzt: Hr. Dr. Adolph Hoffmann.
Oberarzt: Hr. Felix Picot
Stabsquartiermeister: Hr. Bernh. Kappes.

III. Reiterei.

Commando der Reiterei.

(Waldhornstraße Nr. 17.)

Commandant: Herr Ludwig Schuler, Generalmajor.
Adjutant: Herr Franz Kapferer, Oberlieutenant.

(1.) Leib-Drägoner-Regiment.

(Langestraße Nr. 16.)

Inhaber: Se. Kön. Hoh. der Großherzog.
II. Inhaber: Se. Exc. Hr. Friedrich Wilhelm Frhr. Gayling v. Altheim, General der Cavallerie, Gouverneur der Bundesfestung Rastatt.

Commandant: Hr. Carl Frhr. v. Beust, Oberstlieutenant.
Major: Hr. Udo Frhr. v. Laroche.
Rittmeister: H. H. Carl Theodor Wirth; Otto v. Lürchheim; Ulrich v. Merhart; Christoph Schmitz.
Oberlieutenant: H. H. Herrmann v. Klei-

ser (Regimentsadjutant); Mar v. Amerongen; Herrmann v. Landenberg; Rudolf v. Müllern; Sigmund v. Göler.

Lieutenante: H. H. Emil v. Böcklin; Mar Seubert; Julius Kühwieder; Carl v. Gemmingen; Arnold Malzacher; Leopold v. Schilling; Carl v. Freystedt; Heinr. Busch; Caspar Bühler; Peter Ziegler; Wilhelm Fischer; Julius Artaria.

Regimentsquartiermeister: Hr. Carl Stöckmar.

Regimentsarzt: Hr. August Nerlinger.

Oberarzt: Hr. Joseph Heuberger.

Oberthierarzt: Hr. Carl Stahl.

Thierarzt: Hr. Mathä Kägele.

IV. Artillerie-Brigade.

Feld-Artillerie-Regiment mit der Pioniercompagnie.

(Gottesauce.)

Brigade-Commandant: Herr Philipp v. Faber, Generalmajor.

Inhaber: Se. Kön. Hoh. der Großherzog.

Commandant: Hr. Mathias Zeroni, Oberst.
Major: Hr. Carl Bender.

Hauptmänner: H. H. Berthold v. Freydorf; Albert v. Khuon; August Schuberg; Carl v. Fabert; Wilhelm Nebenius; August Hofmann; Friedrich v. Kleubgen; Wilhelm v. Gemmingen; Mar Gehlius.

Oberlieutenant: H. H. Victor Rochlitz; Carl v. Weinzierl; Wilhelm v. Glosmann;

Eugen Weizel; Ludwig Deimling; Mar Graf v. Leiningen (Adjutant).

Lieutenante: H. H. Eduard Lichtenauer; Leopold Holz; Franz Oberhoffer; Philipp v. Faber; Carl v. Röder; Friedr. v. Porbeck. Anton v. Froben; Theodor Ludwig; Carl Hecht; Heinrich Föhrenbach; Carl Hedmann; Philipp Gall; Leopold Hafner; Joh. Georg Hammer; Herrmann Vuser; Jakob Siehl; Adolph v. Bodmann; Herrmann v. Huber; Richard v. Schalberg; Ernst Engler; Leo-

pold Kurz; Alexander Nöldecke; Franz v. Neubronn; Rudolph Stiefbold.
 Regimentsquartiermeister: Hr. Gustav Koch.
 Regimentsarzt: Hr. Carl Nebenius.
 Oberarzt: Hr. Anton Steinam.
 Oberthierarzt: Hr. Friedrich Bürgelin.
 Chirurg: Hr. Jakob Hartmann.
 Thierarzt: Hr. Joseph Weber.

Aggregirt: H. H. Leopold Freiherr v. Neubronn, Major und Zeughausdirector; Wilh. Schellenberg*, Major und Artilleriedirector der Bundesfestung Rastatt; Hauptmann Julius Fäßler, Vorstand der Zeughaus-Werkanstalten; Oberlieutenant Rudolph Engler*; Oberlieutenant August Frhr. v. Stetten*, bei der Artilleriedirection der Bundesfestung Rastatt.

* Bei der Festungsartillerie in Rastatt.

IV. Commandantschaft Carlsruhe.

(Kreuzstraße Nr. 11.)

Garnisonscommandant: Hr. Gustav Kuntz, Generalmajor.	Hospitalverwalter: Hr. Eduard Kollmar, Oberchirurg.
Platzmajor und Garnisonsverwaltungs-officier: Hr. Carl Hoffmann, Major v. Armee-corps.	Kasernenverwalter: Hr. Franz Joseph Seubert.
Garnisonsauditore: H. H. Herm Willinger; Heinrich Schmidt.	Bauconducteur: Hr. Joseph Bochauer.
	Garnisonsfourier: Hr. Bernhard Laut.
	Auditoratsactuar: Hr. Ferd. Großholz.

1 Auditoratsdiener, 1 Kasernendiener, 1 Oberkrankenwärter.

E. Civilstaat.

I. Großherzogliches Geheimtes Cabinet.

(Im Großherzoglichen Schlosse.)

Cabinetstath: Hr. Dr. Carl Ullmann.	Kanzlist: Hr. Carl Millot.
Registrator: Hr. Jos. Barbiche, Kanzleirath.	Kanzleidiener: Jakob Becker.

II. Staatsministerium.

(Vorderer Zirkel Nr. 19. — Sitzung: Mittwoch.)

(Seine Königliche Hoheit der Großherzog führen in Höchsteigener Person den Vorsitz.)

Mitglieder:

Se. Exc. Hr. Dr. Wilh. Frhr. Rivalier v. Mey-
 senbug, Staatsminister des Großherzogl. Hau-
 ses und der auswärtigen Angelegenheiten.
 Se. Exc. Hr. Dr. Franz Anton Regenauer,
 Staatsminister der Finanzen.
 Se. Exc. Hr. Dr. Franz Frhr. v. Stengel, Geh.
 Rath I. Classe, Präsident der Ministerien
 der Justiz und des Innern.
 Se. Exc. Hr. Damian Ludwig, Generallieute-
 nant und Präsident des Kriegsministeriums.
 Hr. August Rühlkin, geh. Rath II. Classe.

Außerordentliche Mitglieder:

Hr. Anselm Franz Kirn, Oberhofgerichtskanzler.
 Hr. Franz Haaf, Oberhofgerichtsvicelkanzler.
 Hr. Albert Boll, Hofrichter.
 Hr. Wilhelm Mühling, Hofrichter.
 Hr. Christian Bohm, Hofgerichtsdirector.

Kanzlei.

Secretär: Hr. Jos. Schunggart, Hofrath.
 Expeditör: Hr. Wilh. Jos. Schreiber.
 Kanzlist: Hr. Leop. Steinbach.
 Kanzleidiener: G. Reichel u. Gg. Honeck.

III. Landstände.

Ständische Beamte.

Archivar der ersten Kammer: Hr. Carl
 Wilhelm Spörin.
 Diener: Georg Ziegler.

Archivar der zweiten Kammer: Hr.
 Ludwig Goldschmidt.
 Portier: Peter Merkel.

IV. Centralverwaltung.

A. Ministerium des Großherzoglichen Hauses und der auswärtigen Angelegenheiten.

(Erbsprinzenstraße Nr. 19.)

Staatsminister: Se. Exc. Hr. Wilhelm Frhr. Rivalier v. Meyßenbug, Kammerherr.
 Räte: H. Gustav Kühenthal, geh. Legationsrath; Franz v. Pfeuffer, Legationsrath; Hans Frhr. v. Türckheim zu Altdorf, Kammerherr u. Legationsrath; Mariano v. Sarrachaga-Uria, Kammerherr u. Legationsrath; Eugen Regenauer, Legationsrath.
 Kanzlei:
 Secretär: Hr. Birmin v. Mollenbec, Legationssecretär.
 Secretariatspraktikanten: Hr. Carl v. Neck; Hr. Emil v. Althaus, Referendäre.
 Revisor: Hr. Eduard Nowak.
 Registrator: Hr. Johann Heinrich.
 Expeditor: Hr. Leopold Jost.
 Kanzlist: Hr. Ernst Mittenmaier.
 Kanzleigehten: Hr. Wilh. Ernst und Hr. Carl Dahlmer.
 Kanzleidiener: Heinrich Kubach und Andreas Dörrschuck.

I. Gesandtschaften am Großherzoglichen Hofe (Carlsruhe).

Bayern.

(Bord. Zirkel Nr. 13. — Pasvisa: Morgens 9—10.)
 Außerordentlicher Gesandter und bevollmächtigter Minister: Hr. Conrad Adolph Frhr. v. Malzen, Königl. Bayer. Kammerer.
 Gesandtschafts-Attaché: Hr. Ludw. Frhr. v. Malzen, Königl. Bayer. Kammerer.

Frankreich.

(Hirschstraße Nr. 2. — Pasvisa: Morgens 10—11.)
 Bevollmächtigter Minister: Hr. Graf v. Montheron.
 Legationssecretär: Hr. Edmund v. Bourqueney.
 Gesandtschafts-Attaché: Hr. Henri de Tallenay.
 Gesandtschaftskanzler: Hr. Albéric Allou.

Oesterreich.

(Adlerstraße Nr. 18. — Pasvisa: Morgens 9—12.)
 Außerordentlicher Gesandter und bevollmächtigter Minister:
 Geschäftsträger: Hr. Friedrich Edler v. Pilat.

Preußen.

(Kreuzstraße Nr. 1. — Pasvisa: Morgens 9—12, auch Nachmittags.)
 Außerordentlicher Gesandter: Hr. Graf v. Flemming.
 Legationssecretär: Hr. Friedrich Wilh. v. Neumann.
 Kanzleisecretär: Hr. Heinrich Schwarz, expedirender Geheimssecretär.

Rußland.

(Langestraße Nr. 124. — Pasvisa: Morgens 10—11.)
 Geschäftsträger: Hr. Nicolaus v. Stolipine, Kaiserl. Russ. Staatsrath und Kammerherr.
 Legationssecretär: Hr. Wladimir Graf v. Osten-Sacken.
 Gesandtschafts-Attaché: Hr. G. v. Kozebue, Kaiserl. Russ. Collegienrath.

Württemberg.

(Langestraße Nr. 154. — Pasvisa: Morgens 9—12.)
 Geschäftsträger: Hr. Otto Frhr. Thumb v. Neuburg, Königl. Württemb. Kammerherr und geh. Legationsrath.

II. Auswärtige Consuln.

Bayern: Hr. Carl Barthold. (Pasvisa: Morgens 8—12 Uhr, Nachmittags 2—6 Uhr.)
 Brasilien: Hr. Friedrich Mathis, Viceconsul.
 Freie Hansestadt Bremen: Hr. Jakob Stüber. (Pasvisa: Morgens 8—12 Uhr, Nachmittags 2—6.)
 Württemberg: Hr. Maximilian v. Haber.

III. Direction der Großherzoglichen Verkehrsanstalten.

(Kreuzstraße Nr. 14. — Sitzung: Samstag.)

Director: Hr. Hermann Zimmer.
 Räte: H. Gottfried Eberlin, Oberpostath; Victor Paris, Postath; Anton Burg, Postath; Joseph Dser, Postath; Joh. Klingel, Baurath; Ferd. Grosch, Postath; Georg Serauer, Baurath; Omelin, Domänenverwalter.
 Transportinspector: Hr. Herm. Helming.
 Eisenbahn- u. Hochbauinspector: Herr Franz Serger.
 Kanzlei.
 Secretäre: H. Ludw. Keim; Mer. Adam.
 Secretariatspraktikanten: H. A. W. Kratt; Carl Kempff.
 Registratoren: H. Eduard Martini; Ant. Desepete.
 Rechnungsrevision: Hr. Jak. Kies, Oberrechnungsrath, Vorstand. Revisoren: H. Jul. Waag; Carl Herlin; Maximilian Goll; Ludw. Werner; Joh. Zeller; Anton Bischoff;

Carl Schmold. Revidenten: H. H. Carl Cron; Ludw. Kemm; Dom. Fischer; Carl Drach; Wilh. Link; Wilh. Hermann; Herm. Kiefer; Heinrich Wolf; Gustav Schneider.

Controlbureau: Hr. Alexander Fischer, Oberrechnungs Rath, Vorstand. Revisoren: H. H. Jul. Gaf; Joseph Wächter; Gottlieb Deininger. Revidenten: H. H. August Hönig; Albert Krapp; Wilh. Kratt; Ludw. Holderbach; Wilh. Speyerer; Joh. Friedr. Hess; Carl Kempf; Ferdinand Michel; Jos. Wolpert; Friedr. Schneider; Carl Brummer; Max Hoffmann; Ludw. Mosse; Joh. Jak. Kast; Carl Heilig; Franz Lutz.

Zeichner: Hr. C. A. Weber.

Expeditior: Hr. Carl Martin Föppl.

Kanzlist: Hr. Georg Sußmann.

Diurnisten: H. H. Friedr. Clausing; Wilh. Kuhn; Friedr. Marbe; Ludwig Berk.

Kanzleidiener: Bernhard Huck; Friedrich Holzmann.

Postmaterialverwalter: Hr. Dan. Kurzenberger.

Billetdrucker: Hr. Christoph Friedrich.

1. Generalpostkaffe.

(Kreuzstraße Nr. 14.)

Kassier: Hr. Jos. Weinmann.

2. Verwaltung der Eisenbahn-Hauptwerkstätte und des Hauptmagazins.

(Vor dem Eitlingerthor.)

Vorstand: Hr. Jos. Döber, Ingenieur.
Kanzleigehülfe: Hr. Friedr. Biesele.
Werkmeister: Hr. Blasius Wasmer.
Werkführer: H. H. August Sabitzky; Wilh. Kley; Joh. Kessler; Carl Friedr. Schamber.
Werksschreiber: Hr. Heinr. Jak. Seyfarth.
Materialverwalter: Hr. Seb. Reichenstein.
Baagmeister: Hr. Wilh. Henning.

3. Telegrapheninspector: Vacat.

Telegraphenmechaniker: Hr. Carl Hofinger.

4. Eisenbahn-Postamt.

Vorstand: Hr. Friedr. Eckardt.

Gehülfen: H. H. Carl Nowack; Ernst Kaiser; Gustav Salzmann; Franz Haunz; Adolph Kutteruf; Aloys Schuler; Hugo Schneider; Wilh. Spörin; Heinrich v. Kloß; Wilhelm Kiefer; Adam Kling.

B. Justiz-Ministerium.

(Vorderer Zirkel Nr. 19. — Sitzung: Donnerstag.)

Präsident: Se. Exc. Hr. Dr. Franz Frhr. v. Stengel, Geheimrath I. Cl.

Director: Hr. Dr. Carl Junghanns.

Räthe: H. H. Carl Ammann; Ignaz Keller; Eugen v. Seyfried.

Kanzlei.

Secretariat: H. H. Carl Wielandt; Dr. Adrian Dingner, Referendäre.

Oberrevision: H. H. Friedr. Adam Müller,

Rechnungsrath; Conrad Ferdinand Parisel, Revisor.

Registrator: Hr. Heinr. Strohmeier, Kanzleirath.

Expeditior: Hr. Gabriel Waag.

Kanzleiaffistent: Hr. Eduard Franz.

Kanzleigehülfe: Hr. Adolph Schauler, Actuar und Stenograph.

Kanzleidiener: Andreas Hammer.

C. Ministerium des Innern.

(Vorderer Zirkel Nr. 19. — Sitzung: Freitag und Samstag.)

Präsident: Se. Exc. Hr. Dr. Franz Frhr. v. Stengel, Geheimrath I. Cl.

Director: Hr. Dr. Odeon Weizel.

Räthe: H. H. Dr. Friedr. Wilh. Fröhlich, Geh. Referendär; Dr. Rudolph Diez; Joseph Baer; Carl Burger; Carl Joseph Schmitt; Gottfried v. Dusch, Kammerherr; Georg Spohn, Ministerialräthe.

Kanzlei.

Secretäre: H. H. Herm. Buisson; Gustav v. Stöfer.

Secretariatspraktikanten: H. H. Otto v. Scherer; Julius v. Glosmann, Referendäre.

Revisoren: H. H. Franz Xaver Stroh, Oberrevisor; Carl Braunewald; Gust. Moshdorff.

Registratoren: H. H. Carl Friedr. Eisen, Kanzleirath; Carl Friedr. Blattner; Carl Maurer.

Expeditior: Hr. Georg Hausmann.

Kanzlist: Hr. Joh. Gottl. Christ. Stimmel.

Revisionsgehülfen: H. H. Guido Krapp; Wilhelm Thurn.

Kanzleiaffistenten: H. H. Carl Bayer; August v. Berg; Ludwig Dänker; Theodor Kniel; Joseph Stoll.

Kanzleidiener: Joh. Nagel; Joh. Bapt. Zeller.

1. Evangelischer Oberkirchenrath.

(Vorderer Zirkel Nr. 19. — Sitzung: Dienstag und Freitag.)

Director: Hr. Dr. Carl Ullmann, Prälat.

Räthe: H. H. Franz Stephani, vorstehender Rath; Dr. Carl Bähr, Ministerialrath; Heinr. Friedr. Muth, Oberkirchenrath; Phil. Kugel, Oberkirchenrath; Jul. Heinz, Oberkirchenrath; Carl A. Mühlhäuser, Assessor.

Kanzlei.

Secretär: Hr. Eduard Munde.

Secretariatspraktikant: Hr. Otto Glad, Referendär.

Registratoren: H. H. Wilh. Schwab; Wilh. Seufert (provisorisch).

Revisoren: H. G. Gottl. Winther; Emil Leichtlen; Emil Steinmann; Carl Költz; Franz Költz.

Revident: Hr. Carl Kilian.

Expeditor: Hr. Gust. Frankmann (provis.).

Kanzleigeheulsen: H. G. Jakob Keidel; Emil Stud; Conrad Blum.

Kanzleidtner: Johann Hafner; Carl Hornung.

Evangelische Kirchen- und Prüfungs-Commission.

Vorstand: Hr. Dr. Carl Ullmann, Prälat, s. o.

Mitglieder: H. G. Dr. Carl Bähr, Ministerialrath; Jul. Heinz, Oberkirchenrath; Carl Friedr. Vierordt, Hofrath; Wilh. Gnefelius, Decan.

Vereinigte Stiftungen = Verwaltung Carlsruhe.

(Akademiestraße Nr. 27.)

1. Beyerbeck'scher und Sulzburger Hofalmosenfond;
2. v. Bernhold'sche Stipendienstiftung;
3. Felder-Maler'sche oder nun Kirchenrath Felder'sche Stipendienstiftung;
4. Friedrich-Christiane-Stiftung;
5. Gestner'scher Stipendienfond;
6. v. Gültlingen'scher Fond;
7. Katharina-Barbara-Stiftung;
8. Lidell'sche Stipendienstiftung;
9. " Schulseminaristen-Benefizienstiftung;
10. Lyceumskasse;
11. Magdalena-Wilhelminen-Stiftung;
12. Pensions- u. Hilfsfond für ev. Schullehrer;
13. Pensionsfond für ev. Geistliche;
14. Pfarrmellorationsfond;
15. Reservefond des ev. Oberkirchenraths, nun allgemeiner Hilfsfond für die evangelische Landeskirche;

16. v. Schmidtburg'sche Findelhausstiftung;

17. Schullehrermellorationsfond;

18. Schulreservefond;

19. Stulz'scher Fond für Schulseminaristen;

20. Waisenparticularkasse;

21. Friederiken-Stiftung;

22. Hauber'sche Stipendienstiftung;

23. Landalmosenfond;

24. Lüdeck'scher Fond;

25. v. Palm'sche Stiftungen;

26. Polytechnischer Schulfond;

27. " Gewerbeschulfond;

28. v. Schmidtburg'sche Realschulstiftung;

29. Weihnacht-Stipendienstiftung;

30. Personalzulagesond für ev. Schullehrer;

31. Seminarfond;

32. Unterstützungsfond für ev. Pfarr-Wittwen und Waisen;

33. Unterstützungsfond für ev. Schullehrer-Wittwen und Waisen;

34. Altbadischer unterländer Pfarrhilfsfond;

35. Pfarrbesoldungsverwaltung Weingarten;

36. Luise-Stiftung für Aussteuergaben.

Stiftungen-Verwalter: Hr. Gustav Sauler.

Erster Gehülfe: Hr. Valentin Merkel.

Zweiter Gehülfe:

v. Bernhold'sche Stiftung für ev. Pfarr-Wittwen und Waisen.

v. Palm'sche Wittwen-Stiftung.

Verrechner: Hr. Registrator Schwab.

(Kleine Herrenstraße Nr. 13.)

Kammerrath Lambrecht'sche Familien-Stipendien-Stiftung.

Verrechner: Hr. Rechnungsrath Fesenbeckh.

Geh. Rath Stadelmann'sche Stiftung.

Verrechner: Hr. Archivar L. Goldschmidt.

II. Katholischer Oberkirchenrath.

(Bororderer Zirkel Nr. 19. — Sitzung: Dienstag und Freitag.)

Director: Hr. Bernh. Aug. Prestinari.

Räthe: H. G. Augustin Rinberger, Ant. Kufwieder, Ministerialräthe; Phil. Forch, Leonh. Laubis, Joh. Bapt. Meier, Oberkirchenräthe.

Secretäre: H. G. Jak. v. Kleudgen; Eduard Würth.

Secretariatsgehülfen: H. G. Anton Prestinari; Franz Siegel.

Revisions-Vorstand: Hr. Bonifaz Diez, Oberrechnungsrath.

Revisoren: H. G. Gust. Aug. Andriano; Tobias Birnbacher; Friedr. Bucher; August Richard; Franz Willard.

Revidenten: H. G. Adolph Dees; Johann Karcher; Leonh. Rieser; Ludw. Rieser; Ant. Sommer; Hermann Weiß; Carl Plant.

Registratoren: H. G. Jak. Neybeck, Kanzleirath; Maxim. Jos. Wagner.

Registratur-Assistenten: H. G. Philipp Gastorph; Carl Richter.

Expeditor: Hr. Joh. Bapt. Keimer.

Expediturgehülfe: Hr. Joh. Bapt. Kniel.

Kanzleigeheulsen: H. G. Stephan Eberle; Franz Eglar; Friedr. Efert; Ludw. Konradt.

Kanzleidtner: Fidel Bächle; Leonh. Wagner.

Central = Stiftungsverwaltung Carlsruhe.
(Neuthorstraße Nr. 21.)

1. Mittelrheinische Pfarr-Interims-Revenüen-Hauptfondsverwaltung;

2. Schullehrer-Pensions- und Hilfsfondsverwaltung;

3. Allgemeine kath. Kirchenkasse;

4. Schullehrer-Personalzulagesonds;

5. Friedrich-Christiane-Luise-Stiftung;

6. Schullehrer-Wittwen- und Waisen-Unterstützungsfonds.

Verwaltungsverweser: Hr. Friedr. Arenz.

Verwaltungsgehülfe: Hr. Julius Dischler.

III. Ober-Studienrath.

(Innerer Zirkel Nr. 26. — Sitzung: Montag.)

Director: Hr. Dr. Friedr. Wilh. Fröblich, Aufferordentliche Mitglieder: H. H. Oheimereferendär. Dr. Carl Zell, geh. Hofrath und Professor; Dr. Carl Zell, geh. Hofrath und Professor; Fried. Aug. Müßlin, geh. Hofrath in Mannheim.

Ordentliche Mitglieder: H. H. Dr. Carl Bähr, Ministerialrath; Felix Sebast. Feldbausch, geh. Hofrath; Leonh. Laubis, Oberkirchenrath; Christoph Döll, geh. Hofrath.

Secretär: Hr. Franz Siegel.
Kanzleiassistent: Hr. Carl Köffel.

IV. Ober-Schul-Conferenz.

(Innerer Zirkel Nr. 26.)

H. H. Leonh. Laubis, Oberkirchenrath; Dr. Carl Bähr, Ministerialrath; Joh. Bapt. Meier, Oberkirchenrath; Jul. Heinz, Oberkirchenrath; Wilh. Stern, Professor; Carl Graß, Professor.

V. Gewerbe-Schulrath.

(Vorderer Zirkel Nr. 19.)

Vorsitzender: Hr. Dr. Rudolph Dieß, Ministerialrath.
Mitglieder: H. H. Ferd. Redtenbacher, Hofrath; Dr. Wilh. Eisenlohr, Hofrath; Dr. Christian Wiener, Professor; Heinr. Lang, Professor.

VI. Sanitäts-Commission.

(Innerer Zirkel Nr. 26. — Sitzung: Mittwoch.)

Director: Hr. Dr. Franz Jos. Bils, Leibarzt und Geheimerath III. Classe.
Räthe: H. H. Dr. Franz Fidel Baur, geh. Hofrath; Dr. Eduard Molitor, Medicinalrath und Stadtamtsarzt; Dr. Ferd. Buchegger, geh. Hofrath und Kreisoberhebarzt für den Mittelrheinkreis; Dr. Georg Schweig, Medicinalrath; Dr. Robert Volz, Medicinalrath und Landamtsarzt.

Kanzlei.
Secretär: Hr. Anton Hamburger.
Expeditior: Hr. Robert Kühn.
Kanzleidiener: Andreas Babberger.

VII. Ober-Direction des Wasser- und Straßenbaues.

(Einkeneimerstraße Nr. 7. — Sitzung: Donnerstag.)

Director: Hr. Franz Jos. Baer, Ministerialrath.
Räthe: H. H. Joh. Sauerbeck, Oberbaurath; Ludwig Cron, geh. Regierungsrath; Franz Keller, Oberbaurath; Rob. Gerwig, Baurath; Hermann Bart, Assessor. Aufferordentliches Mitglied: Hr. Wilhelm Carl Müller, Regierungsrath.
Ingenieur: Hr. Franz Gerlach.
Kanzlei.
Secretär: Hr. Hermann Fecht.
Revisoren: H. H. Wilh. Fesenbeckh, Friedr. Krauth, Rechnungsräthe.
Revidenten: Wilh. Goll; Carl Teubner; Wilh. Gerstner; Gottlieb Bucherer.
Registrator: Hr. Joh. Hündle.

Expeditior: Hr. Frowin Basmer.
Kanzleigeheulfen: H. H. Jos. Mittell; Carl Hoffmann; Wilhelm Köhler.

Technisches Bureau.
H. H. Vincenz Mayer, Obergeometer; Adolph Frits, Geometer; Christoph Cnefelius, Ingenieur; Jul. Näher, Bez.-Ing.-Praktikant; Joh. Og. Krom, Carl Rist u. Jul. Gebhard, Lithographen; Ludw. Setter, Wilhelm Bender und Reinhard Blum, Zeichner.
Kanzleidiener: Mathias Haas.

Eisenbahnbau = Centralkasse.
(Vorderer Zirkel Nr. 2.)
Hr. General-Staatskassen-Zahlmeister Kalame.

VIII. General-Landes-Archiv.

(Vorderer Zirkel Nr. 19.)

Vorstand: Hr. Dr. Franz Jos. Mone, geh. Archivar.
Räthe: H. H. Jos. Jak. Dambacher, Archivrath; Dr. Jos. Bader, Archivrath.
Archivpraktikant: Hr. Carl Asbrand.

Kanzlei.
Registratoren: Hr. Christoph Ludwig, Kanzleirath; Hr. Albert Weeber.
Kanzleigeheulfe: Hr. Jak. Schumacher.
Kanzleidiener: Lorenz Blum.

IX. Gendarmerie.

Corps-Commando.

(Stephanienstraße Nr. 4.)

Commandeur: Hr. Heinr. v. Renz, Oberst.
Stabsquartiermeister: Hr. Ferd. Cetti, Rittmeister. (Waldstraße Nr. 83.)

Divisions-Commando.

(Blumenstraße Nr. 9.)

Commandant der Division des Mittelrheinkreises No. III. zu Karlsruhe: Hr. Friedr. Speck, Major.

X. Verwaltungsrath der General-Wittwen- und Brandkasse.

(Langestraße Nr. 146.)

Vorstand: Hr. Dr. Gideon Weizel, Ministerialdirector.
 Mitglieder: H. H. Jos. Kamm, geh. Finanzrath a. D.; Ignaz Keller, Ministerialrath. Kanzlei.
 Secretär: Hr. Carl Aug. Rosenfeld.
 Kanzleigehülfe: Hr. Carl Heimburger.
 Kanzleidiener: Andreas Wabnitz.

General-Wittwen- und Brandkasse.

(Langestraße Nr. 146.)

Generalkassier: Hr. Friedrich Stein.
 Controleur: Hr. Carl Baag, Rechnungsrath.
 Buchhalter: Hr. Leopold Stahl.
 Kanzleigehülfe: Hr. Albert Steinmann.

XI. Centralstelle für Landwirthschaft.

(Carl-Friedrich-Straße Nr. 19. — Sitzung: Mittwoch.)

Director: Hr. Adolph Frhr. Müdt v. Col-
 lenberg-Bödingheim, Kammerherr.
 Mitglieder: Hr. August Ziegler, Director
 der Forste-, Berg- und Hüttenwerke; Hr.
 Georg Tröger, Ministerialrath.

(Drei auswärtige Mitglieder.)

Secretär: Hr. C. L. Bierordt.
 Kassier: Hr. Carl Braunewald, Revisor.
 Kanzlist: Hr. Conrad Landmesser.
 Diener: Georg Ignaz Glasstetter.

Landesgestüt.

(Vor dem Friedrichsthor.)

Landstallmeister: Hr. Carl Ludwig Frhr.
 Röder v. Diersburg, Kammerherr.
 Kassier: Hr. Emil Leichten, Revisor.
 Thierarzt: Hr. Wilh. Dittweiler, Professor.
 Bereiter: Hr. Ferdinand Hauger.
 Officiant: Hr. Martin Hauswirth.
 Landwirthschaftliche Gartenbauschule.
 (Vor dem Friedrichsthor.)
 Vorstand: Hr. Carl v. Langsdorff.
 Lehrer: Hr. Joseph Kopitsch.

XII. Oberrath der Israeliten.

(Bähringerstraße Nr. 81.)

Landesherrlicher Commissär:
 Hr. Carl Joseph Schmitt, Ministerialrath.
 1. Administrationsconferenz:
 H. H. Veit Sttlinger, Oberrath, Hofgerichtsad-
 vokat; Dr. Carl Kusel, Oberrath; Joseph
 Altmann, Oberrath und Secretär; Salomon
 Aberle, Oberrath (in Mannheim); Eduard
 Mähler, Kanzlist.
 2. Religionsconferenz.
 Sämmtliche unter 1 genannte Mitglieder,
 und weiter:

H. H. Salomon Fürst, Bezirksrabbiner in Hei-
 delberg; David Geismar, Bezirksrabbiner in
 Sinsheim; Leopold Schott, Bezirksrabbiner
 in Bühl.

3. Schulconferenz.

H. H. Joh. Bapt. Meier, Oberkirchenrath; Jul.
 Ludwig Heinz, Oberkirchenrath; Dr. Carl
 Kusel, Oberrath; Veit Sttlinger, Oberrath;
 Joseph Altmann Oberrath.

XIII. Conservator der Landeskunstdenkmale.

(„Villa Balbach“ vor dem Mühlburger Thor.)

Hr. August v. Bayer, Hofmaler.

D. Ministerium der Finanzen.

(Boroderer Zirkel Nr. 2. — Sitzung: Samstag.)

Präsident: Se. Exc. Hr. Dr. Franz Anton
 Regenauer, Geh. Rath 1. Classe.
 Räte: H. H. Dr. Volrath Bogelmann, Geh.
 Referendar; Jwan v. Bösch, Georg Tröger,
 Friedr. Schmidt, Anton Walli, Ministerial-
 räte.
 Finanzinspector: Hr. Bernh. Schmidt.
 Secretariat: H. H. Eduard Gloß, Secretär;
 Carl Helm, Secretariatspraktikant.
 Controlbüreau: H. H. Maximilian Harter,
 Oberrechnungsrath; Ludw. Hambel, Revisor.
 Registratur: H. H. Stephan Mayerhöffer,
 Registrator; Wilh. Scharnberger, Registra-
 turassistent.
 Expeditor: Hr. Carl Betsch.

Kanzlist: Hr. Friedrich Meerwarth.
 Kanzleigehülfe: H. H. Georg Kühnle;
 Joh. Werner.
 Kanzleidiener: Heinrich Baumberger;
 Heinrich Monno.

1. General-Staats-Kasse, Papiergeld-
 Einlösungs- und Münz-Kasse.

(Boroderer Zirkel Nr. 2.)

H. H. Conr. Friedr. Fruttiger, Staatskassier;
 Aug. Weeber, Zahlmeister; Joh. Friedr.
 Kalame, Zahlmeister; Theodor Rothermel,
 Buchhalter; Georg Baumann, Gehülfe;
 Georg Bekner, Kanzleigehülfe.
 Diener: Jos. Graf.

2. Amortisationskasse, Dehnt- und Eisenbahnschuldentilgungskasse.

(Bororderer Zirkel Nr. 2.)

H. H. Carl Scholl, Director; Wilh. Grossmüller, Rechnungsrath; Heinr. Schmittbaur, Zahlmeister; Friedr. Lacher, Bernh. Eisenmann, Joseph Kreuz, Buchhalter.

H. H. Johann Stephan Manz, Martin Böhle, Kanzleiasistenten; Carl Bloch, Wilhelm Thurn, Georg Dhlhauser, Cameralassistenten; Friedr. Hemberger, Leopold Kallmann, Louis Gans, Gustav Vierordt, Kanzleigehülfen.

Kassendiener: Christian Lehmann; Leonh. Scheeder.

I. Hof-Domänen-Kammer.

(Bororderer Zirkel Nr. 2. — Sitzung: Mittwoch.)

Director: Hr. Carl Ludwig Veger.

Räthe: H. H. Jos. Anton Glockner, Georg Schmidt, geh. Finanzräthe; Ludw. Stüber, Theod. Munde, Emil Kilian, Domänenräthe.

Kanzlei:

Secretär: Hr. Georg Krall.

Secretariatsassistent: Hr. D. Schneyder.

Registratoren: H. H. Carl Schmidt; Wilh. Böhler.

Revisionsvorstand: Hr. Maxim. Maler, Domänenrath.

Controlbüreau. Revisoren: H. H. Christoph Krenkel, Phil. Hower.

Rechnungsrevision. Revisoren: H. H. Joh. Friedr. Leibbrand, Rechnungsrath; Joh. Friedr. Wehrer; Bernh. Bartholmes; Franz Pecher; Carl Wilh. Holzmann. Revisionsassistent: Hr. August Welte.

Expeditor: Theod. Wagner, Dienstverweser.

Kanzleigehülfen: H. H. Friedr. Wagner; Otto Gaa; Ernst Roth.

Kanzleidiener: Friedr. Hartenstein; Friedr. Diehl.

Ministerial-Commission zur Ermittlung der Entschädigung für aufgehobene Besitzveränderungen.

(Bororderer Zirkel Nr. 2.)

Vorstand: Hr. Jos. Anton Glockner, geh. Finanzrath.

Mitglieder: H. H. Ludw. Händel, Domänenrath; Wilh. Carl Müller, Regierungsrath.

II. Direction der Forste, Berg- und Hüttenwerke.

(Bororderer Zirkel Nr. 2. — Sitzung: Dienstag und Freitag.)

Director: Hr. Aug. Ziegler.

Räthe: H. H. Eduard Friedr. Ludw. Frhr. v. Urkull-Gyllenband, Kammerherr u. Oberforstrath; Daniel Abegg, Domänenrath; Jos. Eberlein, Domänenrath; Franz Velbach, Forstrath; Wilhelm Caroli, Berggrath; Emil Seidel, Forstrath; Emil Frhr. v. Kageneck, Forstrath.

Auswärtiges Mitglied:

Hr. Berggrath Michael Weeber, erster technischer Rath in Berg- und Hütten-Sachen, und Vorstand des Großh. Hüttenwerks Albrud.

Kanzlei:

Secretär: Hr. Carl Diehne.

Secretariatspraktikant: Hr. M. F. Ströbe.

Registratoren: H. H. Franz Friedr. Bielefeld; Adolph Carl Köchlin.

Revisoren: H. H. Gustav Herrer, Jos. Wilh. Friedr. Kempff, Rechnungsräthe; Ernst Bohm; Ernst Finner; Vincenz Jos. Brenzinger.

Expeditor: Hr. Jos. Zwiebelhoffer.

Kanzleigehülfen: H. H. Albert Dehl; Wilh. Roth; Heinrich Forstmeyer; Ludwig Breithaupt.

Kanzleidiener: Georg Hildebrand; Friedr. Maler.

Forstgeometer:

H. H. Carl Rost, Obergeometer; Christian Schüh, Gehülfe.

III. Steuer-Direction.

(Bororderer Zirkel Nr. 2. — Sitzung: Dienstag und Freitag.)

Director: Hr. Aug. Mater.

Räthe: H. H. Heinr. Erb, Carl Forch, Carl Balth. Kern, Finanzräthe; Leop. Gerwig, Finanzassessor.

Ausserordentliche Mitglieder: H. H. Jos. Eberlein, Domänenrath; Wilh. Caroli, Berggrath; Emil Seidel, Forstrath.

Secretariat: Hr. Franz Prestinari, Secretär; Hr. Heinr. Frey, Secretariatspraktikant.

Revisionsvorstand:

Rechnungsrevision. Revisoren: H. H. Franz Bott; Joh. Balthasar Unger; Gerh.

Freudenberger; Rud. Will; Friedr. Göß; Ambrosius Weber; Friedr. Waldner. Revisionsassistent: H. Ernst Pfister.

Controlbüreau. Revisor: Hr. Leonh. Hautsch. Revisionsassistent: Hr. Carl Eckardt. Sportelvisitatoren: H. H. Adolph Buser; Friedrich Müller.

Registratoren: H. H. Anton Rheinboldt; Ferdinand Hofer.

Expeditor: Hr. Friedrich Schmidt.

Kanzlist: Hr. Friedrich Fischer.

Kanzleigehülfen: H. H. Jak. Frohmüller; Carl Gans; Wilh. Say; Franz Mayer.

Kanzleidtener: Joh. Georg Rühle; Phil.
Bender.

a. Stempelpapierverwaltung.

H. Friedr. Schmidt, Expeditor; Heinr. Abresch,
Münzmeister.

b. Kreissteuerrevision.

(Innerer Zirkel Nr. 4.)

Steuerrevisor: Hr. Carl Wilh. Sievert,
Oberrechnungs Rath.

Assistent: Hr. Joseph Kuttruff.
Gehilfe: Hr. Albert Gescheider.

IV. Zoll-Direction.

(Zähringerstraße Nr. 69. — Sitzung: Dienstag und Freitag.)

Director: Hr. Erwin Kirchgeßner.

Räthe: H. Eduard Roman, geh. Finanz-
rath; Emil Gold, Carl Schmidt, August
Nicolai, Finanzräthe.

Kanzlei.

Secretär: Hr. Heinrich Lepique.

Secretariatspraktikant: Hr. Wilhelm
Eisenlohr.

Registrator: Hr. Franz Carl Piuma.

Registraturassistent: Hr. Franz Kempf.

Revisionsvorstand: Hr. Friedrich Reiff,
Oberrechnungs Rath.

Revisoren: H. Oberh. Wucherer; Carl
Gentner; Jos. Gastorff; Ludw. Sagger;
Joh. Birmelin; Jos. Wind; Peter Scharn-
berger.

Revisionsassistent: Hr. Emil Becker.

Expeditor: Hr. Christian Friedrich Barck.

Kanzlist: Hr. Friedr. Hemberle.

Kanzleiassistenten: H. Carl Graven-
auer; Peter Schiffmacher; Carl Bertsch.

Kanzleidtener: Joh. Adam Riedle; Peter
Köhler.

V. Bau-Direction.

(Stephanienstraße Nr. 30.)

Baudirector: Hr. Heinrich Hübsch.

Bauinspector: Hr. Frdr. Fischer, Oberbaurath.

Secretär: Hr. Jos. Lorenz.

Baupraktikanten: Hr. Carl Dornfeld.

Kanzleidtener: Grether.

VI. Direction der Katastervermessung.

(Zähringerstraße Nr. 69. — Sitzung: Freitag.)

Vorstand: Hr. Dr. Vogelmann, Geh. Re-
ferendär.

Mitglieder: H. Bausch, Oberamtmann;
Gerwig, Baurath; Nicolai, Finanzrath;
Kilian, Domänenrath.

Expeditor: Hr. Andreas Lubberger.

Vermessungsinspector: Hr. C. Hofmann.

Revisionsgeometer: Hr. Bogenschütz.

Vermessungsassistenten: H. Johann
Jost; Carl Dicklefer; Jakob Stormann.

Calculator: Hr. Georg Reiningger.

Kanzleidtener: Franz Karich.

VII. Münz-Verwaltung.

(Stephanienstraße Nr. 30.)

Vorstand: Hr. Ludwig Rachel, Münzrath
und Münzwarden.

Münzmeister: Hr. Heinrich Abresch.

Münzmedailleur: Hr. Dithmar Walbach.

Münzcontroleur: Hr. Philipp Müller.

Diener: Benedikt Fabry.

VIII. Verwaltungsrath der Wittwenkasse für die Angestellten der Civilstaatsverwaltung.

(Boroderer Zirkel Nr. 2.)

Vorstand: Hr. Swan v. Böck, Ministerialrath.

Mitglieder: H. Jos. Baer, Ministerial-
rath und Director des Wasser- und Straßen-

baues; Franz v. Pfeuffer, Legationsrath;

Eugen v. Seyfried, Ministerialrath; Eduard

Roman, geh. Finanzrath.

E. Kriegs-Ministerium.

(Boroderer Zirkel Nr. 22. — Sitzung: Freitag.)

Präsident: Sr. Exc. Hr. Damian Ludwig,
Generallieutenant.

Adjutant: Hr. Jul. Federer, Hauptmann.

Räthe: I. Militärische Section: H. H.
Jos. v. Theobald, Oberst; Friedr. v. Böck,
Oberst; Wilhelm Frhr. v. Stetten, Oberst-

lieutenant. II. Deconomische Section:
H. H. Aug. v. Froben, geh. Kriegs Rath; Ferd.

Gert, Kriegs Rath. III. Rechtsgelehrte
Section: H. H. Dr. Wilh. Brauer, Geh.-

Rath III. Classe, Generalauditor, Vorstand
des Oberkriegsgerichts; Carl Friedr. Ober-

müller, Kriegs Rath, Mitglied des Oberkriegs-
gerichts, Ministerialcommissär der Verwal-
tungscommission der Militär-Wittwenkasse.

Kanzlei.

Secretäre: H. H. Ernst Fried. Gempy; Carl
Wenz; Carl Frhr. v. Stetten.

Registatoren: H. H. Jak. Widert; Carl
Stulz; Friedr. Pahl.

Expeditor: Hr. Franz Kipp.

Kanzlist: Hr. Theodor Usländer.

Stabsfouriere: H. H. Jos. Ritzenthaler;
Ludwig Büttemeister.

Kanzleigehtlfen: H. Komuald Schauf-
ler; Paul Winkler.

Kanzleidiener: Christian Fefler; Johann
Benzeslaus Berger; Johann Hollstein.

Kriegs-Commissariat.

Kriegscommissäre: H. Carl Frdr. Heiden-
reich, Vorstand; Ludw. Lembke; Aug. Deimling.
Regimentsquartiermeister: Hr. Fried.
Körber.

Kriegscontroleure: H. Julius Koch;
Salomon Beck.

Assistent: Hr. Friedrich Huther.

Dem Kriegsministerium zur Dienst-
leistung beigegeben: Hr. Ludwig Kefler,
Major vom Armeecorps.

Dem Kriegscommissariat zur Dienst-
leistung beigegeben: Hr. Christian Jund,
pens. Kriegscommissär.

1. Ober-Kriegsgericht.

Vorstand: Hr. Dr. Wilh. Brauer, Geh. Rath
III. Cl. und Generalauditor.

Mitglied: Hr. Carl Friedrich Obermüller,
Kriegsrath.

Ausserordentliche Mitglieder: H. H.
Eugen v. Seyfried, Ministerialrath; Carl
Sachs, Oberamtsrichter; Carl v. Vincenti,
Amtsrichter.

Secretär: Hr. Carl Benz.

Anwälte.

H. Julius Gutmann; Veit Ettlinger; Meier
Heimerdinger; Hermann Krämer; Jul. Le-
vinger; Carl Busch; Moriz Bodenheimer.

2. Militär-Sanitäts-Direction.

(Im Militärhospital vor dem Carlsthor)

Hr. Dr. Jos. Siegel, Generalstabsarzt.

3. Rekrutirungs-Bezirk Carlsruhe.

(Vorderer Zirkel Nr. 22.)

Rekrutirungsofficier: Hr. Peter Eugen
v. Rechthaler, Major vom Armeecorps.

Fourter: Johann Schorner.

4. Verwaltungskommission der Militär-Wittwenkasse.

(Amalienstraße Nr. 38.)

Vorstand: Hr. Conr. Gerber, Oberst vom
Armeecorps.

Ministerialcommissär: Hr. Carl Fried.
Obermüller, Kriegsrath.

Geschäftsführer: Hr. Carl Wilh. Friedr.
Wielandt, Cassier.

Zahlmeister: Hr. Gustav Knittel.

Buchhalter: Hr. Wilh. Kramer.

Kanzleigehtilfe: Hr. Max Lang.

Kanzleidiener: Gregor Müller.

5. Haupt-Kriegs-Kasse.

(Vorderer Zirkel Nr. 22.)

Haupt-Kriegscassier: Hr. Ludw. Bloch.
Buchhalter: Hr. Wilhelm Reich.

Assistent: Hr. Joseph Spohn.

Diener: Christian Fefler.

6. Zeughaus-Direction.

(Langestraße Nr. 6.)

Director: Hr. Leop. Frhr. v. Neubronn, Major.

Vorstand der Zeughäuser: Hr. Friedr.
v. Kleudgen, Hauptmann.

Vorstand der Werkanstalten: Hr. Jul.
Fäßler, Hauptmann.

Verrechner: Hr. Carl Bischoff.

Werkinspector: Hr. Isidor Kiefer.

Rüstmeister: Hr. Heinr. Rothengatter.

Gießmeister: Hr. Ludw. Verton.

Laborirmeister: Hr. Carl Freiheit.

Feuerwerkmeister: Hr. Philipp Thron.

Zeughaus-Handwerker-Abtheilung.

Commandant: Hr. Andreas Dienger, Ober-
leutenant, zugleich Vorstand der Munitions-
anstalten.

F. Ober-Rechnungs-Kammer.

(Vorderer Zirkel Nr. 2. — Sitzung: Wittwoch.)

Präsident: Hr. Dr. Christoph Franz Trefurt,
Staatsrath.

Räthe: H. H. Heinr. Ehrmann, Christoph Fried.
Widmann, Carl Danzi, geh. Finanzräthe.

Revision.

H. H. Jul. Hoffmann, Wilh. Friedr. Carl Wag-
ner, Oberrechnungsräthe; Carl Berkes, Carl
Bucher, Friedr. Volk, Joh. Mich. Langen-

bacher, Oberrevisoren; Phil. Märker (Ber-
walter), Wilhelm Wittmer, Ludwig Mayr,
Calculatoren.

Kanzlei.

Secretär: Hr. Carl Vermeitinger.

Registrator:

Kanzlist: Hr. Wilh. Mez.

Kanzleidiener: Gottlieb Reinholdt.

V. Kreis- und Bezirksverwaltung. Regierung des Mittelrheinkreises.

(Erbprinzenstraße Nr. 7. — Sitzung: Dienstag und Freitag.)

Director: Hr. Melchior Fieser.	Rechnungsrath; Friedr. Lenz, Rechnungsrath; Franz v. Sari; Ernst Hecht; Tobias Schmitt; Franz Anton Seegmüller.
Räthe: H. Christian Bernhard Godel, Geh.- Regierungsrath; Anton Beck; Wilh. Müller, Anton Göhmann, Felix Behaghel, Ludwig Carl Friedr. Turban, Regierungsräthe.	Stiftungsrevisoren: H. Carl Friedrich Dölter; Heinr. Funke; Franz Carl Bott.
Kreis-Medicinalreferent: Hr. Dr. Ed. Meier, praktischer Arzt. Kanzlei.	Revidenten: H. Georg Dillmann; Wilh. Röser; Franz Bih.
Secretäre: H. Joseph Anton Neumann, Kanzleirath; Christian Eccard.	Expeditor: Hr. Jos. Bunhofer.
Secretariatspraktikanten: H. Jos. Schmidt, Kameralpraktikant; Alb. Hoffmann, Referendär.	Kanzleigehilfen: H. Carl Kramer; Albert Schüs; Mathias Wacker; Carl Tra- binger; Leonhard Stephan; Georg Ahmus.
Registratoren: H. Carl Gock, Mar Probst; Registraturgehilfe: Hr. Carl Altfelix.	Kanzleidierer: Joseph Schuhmacher, Joh. Hassel.
Regierungsrevisoren: H. Joh. Harbeck,	Kreisoberhebarzt. Hr. Dr. Ferd. Buchegger, Geh.-Rath, s. o. Obereichamt. Hr. Friedr. Eccard, Obereichcommissär.

Landbezirk Carlsruhe.

I. Landamt.

(Adlerstraße Nr. 23. — Amtstag: Mittwoch.)

H. Wilhelm Bausch, Oberamtmann; Otto Courtin, Referendär.	Kanzlei.
Landamtsarzt: Hr. Dr. Robert Volz, Me- dicinalrath, Mitglied der Sanitätscommission.	Registrator: Hr. Martin Bichel. Actuare: H. Heinr. Bichel; Friedr. Stuß. Amtdiener: Bapt. Kern; Ferd. Nieg.

Landamtsrevisorat.

(Carlsstraße Nr. 23. — Amtstage: Dienstag und Mittwoch.)

Amtsrevisor: Hr. Michael Schuster, Rech- nungsrath.	Ständiger Gehilfe: Hr. Dam. Hemmer. Kanzleidierer: Wilhelm Jakob.
--	--

Evangelische Bezirkschulvisitatur.

Visitator: Hr. Theodor Greiner, Pfarrer in Knielingen.

Katholische Bezirkschulvisitatur.

(Erbprinzenstraße Nr. 12 a.)

Visitator: Hr. Valentin Gaf, Geistlicher Rath, Decan und Stadtpfarrer.

II. Landamtsgericht Carlsruhe.

(Adlerstraße Nr. 23. — Amtstag: Mittwoch.)

H. Friedr. Nebenius, Oberamtsrichter; Otto Courtin, Referendär.	Kanzlei.
Landamtsgerichtsarzt: Hr. Dr. Robert Volz, Medicinalrath, Mitglied der Sani- tätscommission.	Actuare: H. Ludw. Graf; Friedr. Stuß; B. Steinbach. Amtdiener: Bapt. Kern; Ferd. Nieg.

L a n d a m t C a r l s r u h e.

Ort.	Pfarrer.	Bürgermeister.	Rathschreiber.	Gemeinderedner.	Steuererheber.
Beiersheim.	gehört zu Bülach.	Weber, Alois.	Rappler, Carl.	Kunz, Anton.	Weber, Bernhard.
Blankenloch.	Walz, Daniel.	Seith, Wilhelm.	Raber, Adam.	Dörflinger, Adam.	Seith, Wilhelm.
Büchig.	gehört zu Blankenloch.	Frick, Jakob Friedrich.	Walbenmeier, Joh. Andreas.	Schlimm, Joh. Ludwig.	Frick, Jakob.
Bülach.	Weindel, Franz.	Böhner, Michael.	Luz, Lorenz.	Böller, Joseph.	Luz, Lorenz.
Darlanden.	Köhler, Franz, Pfarrverw.	Pferrer, Valentin.	Bergold, Benjamin.	Eschelbacher, Lorenz.	Ganz, Martin.
Gegenstein.	Lammert, Friedrich.	Neck, Carl.	Stober, Jakob.	Schnürer, Sebastian.	Neck, Carl.
Friedrichsthal.	vacat.	Füßler, Philipp.	Schweiger, Jakob.	Terras, Peter.	Hornung, Jakob.
Graben.	Zimmern, Heinrich.	Weick, Jakob.	Mehger, Jakob.	Mayer, Jakob.	Mehger, Jakob.
Grünwinkel.	gehört zu Darlanden.	Kuhm, Joseph.	Niegel, Philipp.	Oberle, Wilhelm.	Kuhm, Joseph.
Hagsfeld.	Maler, Carl Ludwig Benj.	Linder, Martin.	Gierich, Christian.	Gierich, Johann.	Linder, Martin.
Hochstetten.	vacat.	Arnold, Carl Friedrich.	Nagel, Ludwig.	Hoffmann, Christian.	Nagel, Ludwig.
Kniekingen.	Greiner, Theodor.	Berold, Conrad.	Vollmer, Christian.	Engel, Georg Jakob.	Vollmer, Christian.
Leopoldshafen.	Gamerer, Georg Wilhelm, Pfarrverweser.	Nagel, Wilhelm.	Brenner, Carl.	Nagel, Friedrich.	Köbslin, Controsbeamter. Seufert, Hafenauffseher.
Liedolsheim.	Haus, Heinrich.	Geiß, Christoph.	Hörner, Heinrich.	Seith, Ernst Adam.	Dach, Michael.
Linkenheim.	Eisenlohy, Jaf. Aug.	Zwecker, Friedrich.	Josf, Ludwig.	Heuser, Johann Adam.	Nagel, Daniel.
Mühlburg.	Herrmann, Georg.	Sutter, Carl.	Baumann, Philipp.	Zimmermann, Carl.	Geiß, Friedrich.
Mintheim.	gehört zu Hagsfeld.	Erb, Jakob Friedrich.	Schlesser, Georg.	Schmidt, Jakob Friedrich.	Erb, Jakob Friedrich.
Müppurr.	Weyer, Carl.	Schäfer, Jakob.	Schnäbele, Wilhelm.	Schnäbele, Ernst.	Schäfer, Jakob.
Musheim.	Höck, Friedrich.	Löhlein, Christoph.	Bergoldt, Ludwig.	Maier, Friedrich.	Löhlein, Christoph.
Spöck.	Henshöfer, Dr. Alois.	Hofheinz, Ferdinand.	Mangold, Carl.	Hofheinz, Christian Friedr.	Blum, Alois.
Staffort.	gehört zu Spöck.	Glasfer, Johann Adam.	Stober, Martin.	Waldmann, Christian.	Weidert, Wilhelm.
Zeutsch-Neureuth.	vacat.	Bruun, Jakob.	Meinzer, Michael.	Glutsch, Christian.	Mainzer, Michael.
Welsch-Neureuth.	Gscheidsen, Friedrich.	Groß, Jakob.	Durand, Johann.	Schempp, Johann Jakob.	Groß, Jakob.

I. Großherzogliche Localbehörden.

1. Stadtamt.

(Carl-Friedrich-Straße Nr. 10. — Amtstage: Montag und Donnerstag.)

Stadtdirector: Hr. Carl Frhr. v. Neubronn, Kammerherr.

Polizeiassessor: Hr. Carl Richard.

Polizeicommissäre: H. H. Carl Reichard; Rudolph Heckmann.

Kanzlei.

Registrator und Sportelextrahent: Hr. Carl Friedrich Vader.

Actuare: H. H. Heinrich Friederich; Franz Schweizer.

Paß- und Gefindebureau:
Hr. Carl Stichling.

Polizeimannschaft.

Wachtmeister: Ruf.

Sergeanten: Keller; Kleser; Itzner.

Polizeidiener: Allgeyer; Baier; Beger; Braumeier; Dietrich; Dötsch; Erb; Jäger; Rist; Klee; Kühner; Maier; Manz; Reisenauer; Schäfer; Schell; Schmidt; Schumann.

Amtsdiener: Carl Hoh; Franz Kaul.

2. Stadtamtsgericht.

(Carl-Friedrich-Straße Nr. 10. — Amtstage: Montag und Donnerstag.)

Oberamtsrichter: Hr. Carl Sachs (für den Bezirk: Mitte der Stadt zwischen der Herren- und Kronenstraße).

Amtsrichter: Hr. Carl v. Vincenti, Kammerherr (für den Bezirk: westlicher Theil der Stadt einschließlich der Herrenstraße).

Referendäre: Hr. Landolin Frhr. v. Blittersdorf, Hofjunker (für den Bezirk: östlicher Theil der Stadt einschließlich der Kronenstraße).

H. H. Wilh. Goldschmidt; Franz Junghanns.

Kanzlei.

Registrator und Sportelextrahent:
Hr. Emil Sachs.

Actuare: H. H. Carl Knäus; Ernst Leuser; Ludwig Schönthaler.

Gerichtsvollzieher: Hr. Jakob Hügle.

Gefangenwärter: Johann Georg Krumm.

Amtsgerichtsdienner: Gottlieb Weeber.

Advokaten.

Hofgerichtsadvokaten: H. H. Jul. Gutmann; Veit Ettlinger.

Rechtsanwälte: H. H. Meier Heimerdinger,

Adv.; Herm. Krämer, Adv.; Jul. Levinger, Adv.; Moritz Bodenheimer, Adv.; Carl Griesbach; Carl Busch.

Amtliche Uebersetzer.

H. H. Wilhelm Haas; Romain Barnier; Martin Berthelm, Professor; Albert Zittel.

3. Stadtamts- Revisorat.

(Carl-Friedrich-Straße Nr. 10. — Amtstage: Montag und Donnerstag.)

Stadtamtsrevisor: Hr. Georg Gerhard, Rechnungsrath.

Amtsrevisoratsgehilfe: Hr. D. Langer.

Notare.

I. Distrikt. (Vom Durlacherthor bis einschließlich der linken Seite der Kronenstraße, nebst den Gebäuden vor dem Durlacherthor mit Gottesaue und den Gebäuden vor dem Friedrichsthor, linker Seite.) Amtstag: Samstag.

Hr. Nicolaus Süß. (Spitalstraße 47.)

II. Distrikt. (Von der rechten Seite der Kronenstraße bis zur linken Seite der Ritterstraße, beides einschließlich, nebst den Gebäuden vor dem Friedrichsthor, rechter Seite, und den Gebäuden vor dem Ettlingerthor, linker Seite.) Amtstag: Freitag.

Hr. Georg Grimmer. (Carl-Friedr.-Straße Nr. 30.)
Hr. Heinrich Friz, Praktikant.

III. Distrikt. (Von der rechten Seite der Ritterstraße bis zur rechten Seite der Waldstraße, beides einschließlich, nebst den Gebäuden vor dem Ettlingerthor, rechter Seite, und den Gebäuden

vor dem Carlsthor, linker Seite, sowie dem Schloßbezirk.) Amtstag: Mittwoch.

Hr. Carl Bezold. (Herrenstraße Nr. 6.)

IV. Distrikt. (Von der Waldstraße bis zum Mühlburgerthor, nebst den Gebäuden vor dem Carlsthor, rechter Seite, und den Gebäuden vor dem Mühlburgerthor, ferner die Infanterie- und Schloßgartenkaserne.) Amtstag: Dienstag.

Hr. Franz Beck (Amalienstraße Nr. 21.)

Hr. Franz Goublaire, Praktikant.

Assistenten und Praktikanten.

Amtsrevisoratsassistent: Hr. Johann Straub.

Notariatspraktikant: Hr. Joseph Weber.

Diurnisten: H. H. Nicajus Bühler; Eduard Müller; Wilhelm und Johann Wörner

Diener: Friedrich Meule

Gerichtliche Fahrnißtaratoren.

I. Distrikt: Hr. Ludwig Schönleber.

II. Distrikt: Hr. Martin Wagner.

III. Distrikt: Hr. Friedrich Münching.

IV. Distrikt: Hr. Heinrich Herrenschnidt.

4. Evangelische Bezirkschulvisitatur.

(Erbprinzenstraße Nr. 5.)

Visitator: Hr. Theodor Roth, Stadtpfarrer und Stadtdecan.

5. Katholische Bezirkschulvisitatur.

(Erbprinzenstraße Nr. 12 a.)

Visitator: Hr. Valentin Gaf, Geistlicher Rath, Decan und Stadtpfarrer.

6. Garnisonsschulvisitatur.

(Vorderer Zirkel Nr. 16.)

Visitator: Hr. Wilhelm Gnefelius, Decan.

7. Israelitische Bezirkschulvisitatur.

(Vorderer Zirkel Nr. 16.)

Visitator: Hr. Wilhelm Gnefelius, Decan

8. Sanitäts- Personale.

Stadtamtsarzt: Hr. Dr. Eduard Molitor, Medizinalrath, Mitglied der Sanitätscommission, praktischer Arzt, Wund- und Hebarzt. Vorderer Zirkel 6.

Stadtamtsassistentenarzt: Hr. Dr. Max Seubert, Physikus, Hospitalarzt, prakt. Arzt, Wund- und Hebarzt. Erbprinzenstr. 33.

a. Aerzte.

Praktische Aerzte, Wund- und Hebarzte.

Hr. Dr. Franz Fidel Baur, Geh.-Hofrath, Mitglied der Sanitätscommission, prakt. Arzt und Wundarzt. Zähringerstr. 75.

Hr. Dr. Franz Joseph Bits, Leibarzt, Geh.-Rath, Director der Sanitätscommission, prakt. Arzt und Hebarzt. Steinstr. 21.

Hr. Dr. Ferdinand Buchegger, Geh.-Hofrath, Kreisoberhebarzt, Mitglied der Sanitätscommission, prakt. Arzt, Wund- und Hebarzt. Carl-Friedrichstr. 23.

Hr. Dr. Heinr. v. Corval, prakt. Arzt, Wund- und Hebarzt. Amalienstr. 79.

Hr. Edmund Dambacher, prakt. Arzt, Wund- und Hebarzt. Amalienstr. 24.

Hr. Theodor Dreßler, Wund- und Hebarzt. Akademiestr. 30.

Hr. Dr. Jak. Anton Haller, Stabsarzt a. D., prakt. Arzt und Wundarzt. Carl-Friedrichstr. 2.

Hr. Dr. Gebh. Harsch, Hofrath, Amtsarzt a. D. Blumenstr. 3.

Hr. Jakob Hartmann, Militärchirurg, Wund- und Hebarzt. Gottesau.

Hr. Ludw. Heinrich, Oberwundarzt, (Leichenschauer). Herrenstr. 60.

Hr. Albert Herrmann, prakt. Arzt, Wund- und Hebarzt. Innerer Zirkel 21.

Hr. Jos. Heuberger, Oberarzt, prakt. Arzt, Wund- und Hebarzt. Langestr. 11.

Hr. Dr. Adolph Hoffmann, Regimentsarzt, prakt. Arzt, Wund- und Hebarzt. Erbprinzenstr. 11.

Hr. Dr. Sigmund Homburger, prakt. Arzt, Wund- und Hebarzt. Innerer Zirkel 14.

Hr. Jos. Kaiser, Oberarzt, prakt. Arzt, Wund- und Hebarzt. Carlstr. 13 a.

Hr. Georg Kaß, Oberchirurg, Wund- und Hebarzt. Carlstr. 12.

Hr. Eduard Kollmar, Oberchirurg, (Militärhospitalverwalter) Wund- und Hebarzt. Im Militärhospital.

Hr. Leopold Krumm, Oberarzt, prakt. Arzt, Wund- und Hebarzt. Dasselbst.

Hr. Dr. Carl Kusel, prakt. Arzt, Wund- und Hebarzt. Langestr. 137.

Hr. Dr. Eduard Meier, Kreismedizinalreferent, prakt. Arzt, Wund- und Hebarzt. Steinstr. 19.

Hr. Dr. Eduard Molitor, Medizinalrath, Stadtamtsarzt, s. o. Vorderer Zirkel 6.

Hr. Carl Nebenius, Regimentsarzt, prakt. Arzt, Wund- und Hebarzt. Amalienstr. 29.

Hr. August Nerlinger, Regimentsarzt, prakt. Arzt, Wund- und Hebarzt. Zähringerstr. 57.

Hr. Martin Dhlhauser, Militäroberarzt a. D., Wundarzt mit beschränkter ärztlicher Lizenz. Carlstr. 25.

Hr. Felix Picot, prakt. Arzt, Wund- und Hebarzt. Carl-Friedrichstr. 26.

Hr. Michael Rieger, Militärchirurg. Langestr. 10.

Hr. Ludwig Schenk, prakt. Arzt, Wund- und Hebarzt. Langestr. 185.

Hr. Dr. Friedr. Schridel, Leibarzt, Geh.-Hofrath, prakt. Arzt u. Wundarzt. Linkenheimerstr. 13.

Hr. Otto Schridel, prakt. Arzt Neuthorstr. 22.

Hr. Wilh. Schubert, prakt. Arzt, Wund- und Hebarzt, Hospital-Assistentenarzt. Zähringerstr. 88.

Hr. Dr. Georg Schweig, Medizinalrath, Apothekensvisitator, Mitglied der Sanitätscommission, prakt. Arzt u. Wundarzt. Spitalstr. 51.

Hr. Dr. Carl Seubert, Geh.-Rath, prakt. Arzt. Vorderer Zirkel 21.

Hr. Dr. Max Seubert, (Physikus), Stadtamtsassistentenarzt, s. o. Erbprinzenstr. 33.

Hr. Dr. Jos. Siegel, Generalstabsarzt, prakt. Arzt. Stephaniensstr. 88.

Hr. Anton Steinam, Oberarzt, prakt. Arzt, Wund- und Hebarzt. Vorderer Zirkel 6.

Hr. Dr. Adolph Steiner, Regimentsarzt, prakt. Arzt, Wund- und Hebarzt. Amalienstr. 19.

Hr. Dr. Adolph Volz, Regimentsarzt, prakt. Arzt, Wund- und Hebarzt. Kreuzstr. 11.

Hr. Dr. Robert Volz, Medizinalrath, Mitglied der Sanitätscommission, Landamtsarzt, Impfarzt. Herrenstr. 30.

Hr. August Widmann, prakt. Arzt, Wund- und Hebarzt. Herrenstr. 24.

Hr. Dr. Herm. Zollhofer, Hofphysikus, prakt. Arzt, Wund- und Hebarzt. Herrenstr. 25.
Accoucheuse.

Frau Friederike Hildebrand. Spitalstr. 32.
Zahnärzte.

Hr. Christoph Bernlein, Medizinalrath, Hofzahnarzt. Vorderer Zirkel 18.

Hr. Dr. Eduard Loudet, Hofzahnarzt. Amalienstraße 17.

Hr. August Heinrich. Erbprinzenstr. 6.

Thierärzte.

Hr. Friedrich Bürgelin, Oberthierarzt im Artillerie-Regiment. Langestr. 11.

Hr. Wilh. Dittweiler, Professor an der Veterinärshule. Langestr. 12.

Hr. Jaf. Fieg, Hofthierarzt. Marstallgebäude.

Hr. Christian Fuchs, Professor an der Veterinärshule. Langestr. 12.

Hr. Philipp Fuchs, Assistent an der Veterinärshule. Langestr. 12.

Hr. Georg Kromer, Schlachthausinspector. Schlachthausstr. 7.

Hr. Mathä Nägele, Thierarzt im (1.) Leib- Dragoner-Regiment. Langestr. 10.

Hr. Johann Schneider, Beschlaglehrer an der Veterinärshule. Langestr. 12.

Hr. Carl Stahl, Oberthierarzt im (1.) Leib- Dragoner-Regiment. Langestr. 10.

Hr. Joseph Weber, Thierarzt im Artillerie-Regiment. Gottesau.

b. Apotheker.

Hr. Wilh. Engelhardt. Zähringerstr. 47.

Hr. Dr. Emil Niegel. Herrenstr. 22.

Hr. Paul Röder. Amalienstr. 34.

Hr. Carl Sachs (Hofapothek). Langestr. 80.

Hr. Medizinalrath Schrickel's Erben (Hofapothek). Langestr. 124.

Hr. Julius Ziegler (Löwenapothek). Langestraße 72.

c. Wundarzneidiener u. Barbierstubenbesitzer.

Hr. Jos. Betsch. Zähringerstr. 74.

Hr. Carl Hausmann. Baldhornstr. 25 b.

Hr. Theod. Hildebrand. Langestr. 28.

Hr. Friedr. Hirschmann. Langestr. 70.

Hr. Andreas Hoffmann. Adlerstr. 5.

Hr. Georg Jakob Jung. Waldstr. 15.

Hr. Friedr. Knab. Innerer Zirkel 25.

Hr. Heinrich Koch's Wittwe. Herrenstr. 52.

Hr. Georg Kreitmann's Wittwe. Mitterstr. 10.

Hr. Ernst Lorenz. Langestr. 58.

Hr. Ferd. Maisch, Hospitalchirurg. Spitalstr. 33.

Hr. Wilh. Stempf. Durlacherthorstr. 70.

Hr. Benedikt With, Hofchirurg. Waldstr. 49.

d. Leichenschauer.

Für den obern Theil der Stadt:

Hr. Ludw. Heinrich, Oberwundarzt. Herrenstr. 60.

Für den untern Theil der Stadt:

Derselbe (provisorisch).

e. Hebammen.

Frau Balbach, Wittwe. Herrenstr. 27.

Frau Braun. Ruppurrerstr. 4.

Frau Degler, Wittwe. Langestr. 49.

Frau Göß, Elise. Langestr. 52.

Frau Herrmann, Wittwe. Baldhornstr. 32.

Hirsch, Amalie. Langestr. 155.

Frau Knoch, Wittwe. Kleine Herrenstr. 6.

Frau Mees, Elisabeth. Zähringerstr. 59.

Frau Scharpf. Waldstr. 11.

Frau Stempf. Durlacherthorstr. 70.

f. Leichenprocuratoren.

Hr. Wilhelm Höllischer. Kronenstr. 44.

Hr. Wilhelm Videl. Spitalstr. 42.

g. Leichenwärter.

Johann Mühlseith. Langestr. 97.

Katharine Leber, Wittwe. Academiestr. 31.

Franziska Murst. Baldhornstr. 61.

9. Hauptsteueramt.

(Zähringerstraße Nr. 69.)

Oberzollinspector: Hr. Carl Funk.

Hauptamtsverwalter: Hr. Ludwig Großmann.

Hauptamtscontroleur: Hr. Carl Seuffert.

Gehilfen: H. H. Ludwig Wielandt; Robert Friedrich; Ludw. Lang; Anton Fath; Anton Rheinboldt; Ludwig Knoch; Adalbert Heimberger.

Dien er: Valentin Büpfel; Christian Blum.
Accis=Memter.

I. Vom Durlacherthor bis einschließlich linke Seite der Adlerstraße:

Hr. Michael Heiß. Zähringerstraße Nr. 17.

II. Von der rechten Seite der Adlerstraße bis linke Seite der Ritterstraße, beides einschließlich:

(Zugleich Sportelerhebungsstelle.)

Hr. Dahlinger. Zähringerstraße Nr. 110.

III. Von der rechten Seite der Ritterstraße bis vor dem Mühlburgerthor:

Hr. Anton Hippler. Academiestraße Nr. 33.

Steueraufseher.

Buchinger, Steueroberaufseher; Phil. Juncker; Christoph Willhauer; Johann Schüsfele.

10. Domänenverwaltung.

(Erbprinzenstraße Nr. 28.)

Domänenverwalter: Hr. Wilh. Maler,
Domänenrath.

Cameralassistent: Hr. Heinrich Heres.

Kanzleigeheilfe: Hr. Ludw. Schuhmacher.

11. Forstinspektion Karlsruhe.

(Langestraße Nr. 8.)

Forstinspector: Hr. Ernst Fischer, Oberforstmeister.

Bezirksforstei Karlsruhe.

(Waldhornstraße Nr. 20.)

Bezirksförster: Hr. Leopold Dengler.

12. Bezirks-Bauinspektion.

(Spitalstraße Nr. 43.)

Bezirksbaumeister: Hr. Carl Kuenzle, | Hr. Eduard Herrmann, Baupraktikant.
Baurath.**13. Eisenbahnhochbau = Inspection.**

(Kronenstraße Nr. 28.)

Inspector: Hr. Carl Kuenzle, Baurath. | Hr. Adolph Helbling, Baupraktikant.

14. Wasser- und Straßenbau = Inspection.

(Hirschstraße Nr. 7.)

Hr. Friedrich Obermüller, Oberingenieur. | Hr. Steidel, Assistent.
Hr. Biegler, Bauconducteur.**15. Post- und Eisenbahnamt.**

(Vor dem Ettlingerthor.)

(Stadtbüreau der Brief- und Fahrpost, sowie die Telegraphenexpedition: Kreuzstraße Nr. 14.)

Vorstand: Hr. Mathäus Widmann, Oberpostmeister. | Portiers: Carl Krieger; Fried. Hollenweger;
Joseph Siegele.Eisenbahnbezirksingenieur: Hr. Albert Bürklin. | Zugmeister: H. H. Friedr. Konrad; Joseph
Kopp; Carl Sommer; Hieronimus Fritsch;
Joseph Bierling.Büreaugehilfen: H. H. Wilh. Bernbacher; | Conducteure: Peter Armbruster; Georg
Jakob Mast. | Anselm Bohn; Mainrad Enz; Georg Glockner;
Johann Georg Joak; Sebastian Maier;**1. Briefpost.**

Kassier: Hr. Carl Bretschger. | Johann Minet; Jak. Münch; Jak. Sauer;

Offiziale: H. H. Sigmund Guerillot; Carl | Anton Scherer; Nathan Sinsheimer; Be-
Nivola; Aug. v. Davans. | nedikt Stark; Nicolaus Wacker; Martin
Aspirant: Hr. Carl Nagel. | Weber; Martin Wenzel; Anton Weßel.Briefträger: Valentin Bethäuser; Johann | Wagenwärter: Christian Cammerer; Franz
Jak. Glück; Joh. Hollenweger; Jak. Raub; | Diemer; Carl Kinzig; Michael Schölk;Anton Mayer; Heinrich Meyer. | Georg Schwarz; Johann Studt; Jakob
Zeitungspacker: Joh. Georg Krayer. | Walter.

Büreaudienner: Fidel Anselm. |

2. Fahrpost.Kassier: provisorisch, Hr. Carl Lichtenauer, | Expeditor: Hr. Richard Mathe.
Official. |Official: Hr. Michael Baur. | Gehilfe: Hr. Carl Baur.
Praktikanten: H. H. Heinr. Raub; Heinr. | Büreaudienner: Friedrich König.

Römhild; Friedrich Al. |

Aspirant: Hr. Herrmann Lorenz. |

Conducteure: Carl Voch; Heinr. Morlock; |

Florian Stier. |

Packer: Michael Berlinghof; Friedrich Land- |

wehr; Daniel Mayer; Christian Schwander. |

Packergehilfe: Friedrich Feser. |

Büreaudienner: Michael Schulz. |

3. Eisenbahnamts-Expedition und Kasse.

Kassier: Hr. Ernst Lamey. |

Gehilfen: H. H. Aug. Kettner; Wilh. Mül- |

ler; Albert Frey; Julius Buchholz. |

Büreaudienner: Joh. Baptist Kolb. |

4. Güterexpedition.

Expeditor: Hr. Richard Mathe. |

Gehilfe: Hr. Carl Baur. |

Büreaudienner: Friedrich König. |

5. Telegraphenexpedition.

Telegraphisten: H. H. Felix Noel, Ober- |

telegraphist; Bernh. Ganter; Wilhelm Hof- |

finger; Anton Ruth; Wilhelm Mayer; Ro- |

bert Mühl; Carl Seith; Max Weiß; Fried- |

rich Wilhelm. |

Diener: Sebastian Ulrich. |

Bahnhofsassessor: Hr. Gottlieb Jost. |

Bahnhofwärter: Joseph Bacher; Seba- |

stian Bär; Kaspar Beßel; Sebastian Herold; |

Christian Raub; Anton Knoch; Georg Kopp; |

Friedrich Meier. |

Packerträger: Jakob Beck; Friedrich Göß; |

Joseph Schmidt.

II. Kirche.

1. Evangelisches Stadt-Decanat.

(Erbprinzenstraße Nr. 5.)

a. Hofpfarrei.

(Schloßbezirk; beide Zirkel bis zum Ludwigsthor und zum Eingang des Hasanengartens; sämtliche höhere und niedere Hofdiener.)

Hosprediger: Hr. Willibald Beyschlag.
Hofdiaconus: Hr. Wilh. Gnefelius, Decan.
Hofvicarius: Hr. Dr. Emil Freiburger.

b. Untere Stadtpfarrei.

I. Bezirk von der Carl-Friedrichstraße rechte Seite bis zur Waldstraße linke Seite.

Erster Stadtpfarrer: Hr. Theod. Roth, Stadtdecan.

II. Bezirk von der Waldstraße rechte Seite gegen Mühlburg.

Zweiter Stadtpfarrer: Hr. Carl Joseph Zimmermann, Landdecanatsverweser.

c. Obere Stadtpfarrei.

I. Bezirk von der Carl-Friedrichstraße linke Seite bis zur Kronenstraße rechte Seite.

Erster Stadtpfarrer: Hr. Wilh. Gnefelius, Decan und Hofdiaconus.

II. Bezirk von der Kronenstraße linke Seite gegen Durlach.

Pfarrverweser: Hr. Emil Frommel, Diaconus.

Erstes Stadtvicariat: Vacat.

Zweites Stadtvicariat: Hr. Dr. Emil Freiburger, Hofvicarius.

Kirchengemeinderath.

H. Schloßinspector Verblinger; Hosprediger W. Beyschlag; Professor Bissinger; Professor Boech; Decan Gnefelius; Ministerialrath Diez; Oberamtmann Dr. Fauth; Pfarrverweser Frommel; Hofrath Gockel; Expeditor Hausmann, Kirchenalmosenverrechner; Zimmermeister Gg. Kuenzle; Kürschnermeister Liebe; Staatsminister Frhr. v. Meysenbug; Generalleutenant v. Borbeck; Gemeinderath Roos; Decan Roth; Particulier Friedr. Schneidersen.; Geh.-Rath v. Stöffer; Kaufmann Stüber; Bäckermeister Chr. Vorholz; Hoföconomierath Weiß; Geh.-Finanzrath Widmann; Stadtpfarrer Zimmermann.

2. Evangelisches Land-Decanat.

Hr. Carl Joseph Zimmermann, Decanatsverweser.

3. Katholisches Landcapitel Ettlingen.

(Erbprinzenstraße Nr. 12 a.)

Erzbischöflicher Decan: Hr. Valentin Gaf, Geistlicher Rath, Stadtpfarrer.

Stadtpfarrei.

Stadtpfarrer: Hr. Valentin Gaf, s. o.

Beneficiat: Hr. Carl Kirn, Professor.

Kapläne: H. Kaver Höll; Gust. Brougier; Hermann Christ.

Stiftungsvorstand.

H. Geistlicher Rath Gaf; Oberrechnungsrath

Diez; Geh.-Finanzrath Glockner; Hofrath Schunggart; Baurath Berkmüller; Director der Gasfabrik Spreng; Particulier A. Bilger sen.; Werkmeister W. Weber sen.; Revisor Richard.

Stiftungen.

1. Kath. Kirchen- und Pfarrfond.

2. Kath. Schulfond.

3. Kath. Kirchen-Musikfond.

Verrechner: Hr. Revisor Richard.

Bezirks-synagoge Carlsruhe.

Bezirksrabbiner: Hr. Benjam. Willstätter. | Bezirksältester: Hr. Kaufmann Wormser
Synagogenrath.

H. Dr. Kusel, Vorsteher; D. A. Levinger, Secretär; Adolph Vielesfeld, Hofbuchhändler; Kaufmann Haas jun.; Theodor Herrmann, Kaufmann; Jakob Löw Homburger, Ban-

quier; Elias Löb Willstätter, Weinhändler; Baruch Wormser, Kaufmann.

Israel. Gemeindeverrechnung: Hr. S. H. Dreifuß.

Diener: L. Durlacher.

III. Unterricht.

1. Polytechnische Schule.

(Langestraße Nr. 14 und Carl-Friedrichstraße Nr. 15.)

Director:

Hr. Ferdinand Redtenbacher, Hofrath und Professor.

1. Engere Lehrerconferenz.

H. Leop. Carl Bleibtreu, Professor; Carl Buzengeiger, Professor; Dr. Jos. Dienger,

Professor: Dr. Wilh. Eisenlohr, Hofrath u. Professor; Friedrich Fischer, Oberbaurath; Franz Keller, Oberbaurath; Dr. J. L. Klauprecht, Forstrath und Professor; Dr. Carl Weltsien, Hofrath und Professor; Dr. Christ. Wiener, Professor.

2. Aufnahms-Commission.

H. H. Redtenbacher, Hofrath u. Professor; Dr. Jos. Dienger, Professor; Frhr. v. Neubronn, Stadtdirector.

3. Verwaltungsrath.

H. H. Redtenbacher, Hofrath und Professor; Bleibtreu, Professor; Fischer, Oberbaurath; Eberlein, Domänenrath.

Secretär: Hr. Baptist Meisinger.

Berechner: Hr. Gust. Sauler, Stiftungsverwalter.

Lehrer:

1. Der Mathematik: H. H. Johann Bittel; Leopold Carl Bleibtreu; Carl Buzengeiger; Dr. Rud. Franz Alfred Clebsch; Dr. Joseph Dienger, Dr. Christ. Wiener, Professoren; Joh. Nep. Fritschl, Assistent.
2. Der Naturwissenschaften: H. H. Dr. Wilhelm Eisenlohr, Hofrath u. Professor; Dr. Fridolin Sandberger, Professor; Dr. Carl Seubert, Bibliothekar; Dr. Moritz Seubert, Professor; Dr. Carl Weltsien, Hofrath und Professor; Dr. Theod. Petersen, Paul Mayer, Hugo Nisse, Casar Beck, Assistenten.
3. Der bürgerlichen Baukunst: H. H. Friedr. Fischer, Oberbaurath; Jakob Hochstetter, Professor; Heinr. Lang, Professor; Heinrich, Assistent.

4. Des Wasser- und Straßenbaues: H. H. Franz Keller, Oberbaurath; Adam Riegler, Professor.

5. Der Maschinenkunde: H. H. Ferd. Redtenbacher, Hofrath; Joseph Hart, Conrad Schupp, Constructeurs.

6. Der Forstwissenschaft: H. H. Leopold Dengler, Bezirksförster; Joseph Eberlein, Domänenrath; Dr. Joh. Ludw. Klauprecht, Forstrath.

7. Der Handelswissenschaft: Hr. Leop. Carl Bleibtreu, Professor.

8. Der allgemein bildenden Kurse: H. H. Carl Bittel, Professor; Jos. Eberlein, Domänenrath; Dr. Wilh. Gerstner, Lehrer; Carl Graz, Hofbibliothekar und Professor; Carl Kirn, Professor; Dr. Johann Ludwig Klauprecht, Forstrath; Dr. Theodor Löhlein, Lehrer; Romain Barnier, Lehrer.

9. Der Sculptur: Hr. Dthmar Balbach, Münzmedailleur, Bildhauer.

10. Der Handzeichnung: H. H. Joh. Heinr. Koopmann, Heinr. Meichelt, Professoren.

11. Der Kalligraphie: Hr. Baptist Meisinger, Secretär.

12. In den Werkstätten: H. H. Carl Müller, Stadtbaumeister, Phil. Wizinger, Modelleure; Vieß, Mechaniker.

13. Der Vorschule: Hr. Dr. Joh. Carl Phil. Spitz, Lehrer; Heinr. Flindt, Professor.

Pedell: Joh. Itchner, Polizeisergeant.

Diener: Hilarius Seiter; Sebastian Illig; Adam Heckmann; Ab. Senz; Carl Pflaum.

2. Lyceum.

(Carl-Friedrich-Straße Nr. 11, 15.)

Ephorus: Hr. August Müßlin, Geh. Rath II. Classe.

Director: Hr. Dr. Carl Friedrich Vierordt, Geh. Hofrath.

1. Lehrer.

H. H. Christian Friedr. Gockel, Christian Frdr. Blas, Hofräthe; August Gerstner, Ludwig Boeckh, Emil Zandt, Carl Bissinger, Carl Kirn und Dr. Adolph Hauser, Professoren, Eduard Eisen und Carl Roth, Lyceumslehrer; Ludw. Durban, Dr. Adolph Böhlinger und Dr. Ludw. Grohe, Lehramtspraktikanten; Johann Föppler, Gottlieb Zeuner, Wilhelm Hofmann, Ludwig Beck, Lyceumslehrer.

Für besondere Unterrichtsgegenstände: H. H. Pfarrverweser Emil Frommel; Hof-

maler Ludwig Steinbach, Zeichnungslehrer; Hoforganist Gaa, Gesanglehrer.

2. Bibliothekar.

Hr. Carl Bissinger, Professor, s. o.

3. Verwaltungsrath.

Präsident: Hr. Geh. Finanzrath Widmann.

Mitglieder: H. H. Geh. Finanzrath Schmidt, Hofbuchhändler Albert Knittel; Geh. Hofrath Vierordt und Professor Boeckh, s. o.

Secretär: Hr. Fesenbeckh, Rechnungsrath.

4. Berechner des Lyceumsfonds.

Hr. Gustav Sauler, Stiftungsverwalter.

Diener: Jakob Walter; Michael Dühm.

3. Evangelisches Schullehrerseminar.

(Academiestraße Nr. 2.)

Director: Hr. Wilhelm Stern, Professor.

Seminarlehrer: H. H. Philipp Rudolf; Ferdinand Kramm.

Lehrer: Hr. Georg Martin Schweidert.

Lehrer an der Seminarschule: H. H. Georg Maurer; Adam Späth; Wilhelm Schupp.

Diener: Joseph Göß.

4. Veterinär-Schule.

(Langestraße Nr. 12.)

Commissär: Hr. Dr. Franz Jos. Bils, Leib-
arzt, Geh.-Rath und Director der Sanitäts-
commission. | zugleich Verrechner; Chr. Fuchs, Professor;
Joh. Schneider, Beschlaglehrer; Phil. Fuchs,
Assistent.

Lehrer: H. Wilhelm Dittweiler, Professor, | Diener: Jakob Heuberger.

5. Höhere Töchter-Schule.

(Mitterstraße Nr. 5.)

Commission: H. Stadtdirector v. Neu-
bronn, Vorstand; Geistl. Rath Gaf; Decan
Gneselius; Director Mosdorff; Oberbürger-
meister Malsch; Gemeinderath Sttlinger;
Gemeinderath Müller. | Beiß, Oberlehrer; Autenrieth, Hauptlehrer;
Meichelt, Professor; Höll, Kaplan.

Lehrer: H. Mosdorff, Director; Wettach, | Lehrerinnen: Fr. v. Friedeburg; Frau
Beißer; Fr. Cassal; Fr. Haunz; Fr.
Beißer; Fr. Kessler; Fr. Hoyer.
Dienerin: Frau Breining.

6. Gewerb-Schule.

(Carl-Friedrich-Straße Nr. 10.)

Vorstand: H. Oberbürgermeister Malsch;
Geistl. Rath Gaf; Decan Roth; Bürger-
meister Herzer; Gemeinderath Müller; Bau-
rath Kienzle. | Lehrer: H. Egzmeyer, Hauptlehrer; Schuh-
mann, Zeichenlehrer.

Verrechner: Hr. Stadtverrechner Daler.
Diener: Johann Heidelberger.

7. Evangelische Stadt-Schulen.**Erste Stadt-Schule.**

(Knabenschule: Spitalstraße Nr. 40.)

(Mädchenschule: Lindenstraße Nr. 1.)

Knabenlehrer: H. Beeber, Rampmeyer,
Oberlehrer; Dreher, Frei, Lehrer. | Industriellehrerinnen; Frau Lanzer;
Fr. Müller; Fr. Raupp; Fr. Gerstner.

Mädchenlehrer: H. Kayser, Neuther,
Oberlehrer; Wolf, Peter, Lehrer. | **Zweite Stadt-Schule.**
(Spitalstraße Nr. 26 b.)
Lehrer: H. Sütterlin, Hirn, Oberlehrer;
Schmidt, Hofheinz, Lehrer.
Industriellehrerinnen: Fr. Kraft; Fr.
Soder.

8. Garnisons-Schule.

Hr. Friedrich Hansult, Oberlehrer und Stadtcantor.

9. Katholische Stadt-Schule.

(Erbprinzenstraße Nr. 12 b.)

Lehrer: H. Malsch, Neff, Jäckel, Oberleh-
rer; Mattes, Schultes, Gedemer, Kölmel,
Steinbrenner, Lehrer. | Industriellehrerinnen: Fr. Knauff; Fr.
Diez; Fr. Groß; Fr. Säuberlich.

10. Israelitische Stadt-Schule.

H. Maier Rosenfeld, Phil. Nelson, Hauptlehrer; Aaron Traub, Hilfslehrer.

11. Sophien-Schule.

(Spitalstraße Nr. 24.)

Protectorin: Ihre Königliche Hoheit die Frau Großherzogin Sophie.
Vorstand: Fräulein Stuber, Hr. Oberhof-
prediger Deimling; Hr. F. Wilh. Bausch-
licher, Staatsministerialregistrator, Verrechner. | Lehrerinnen: Frau Sand, Oberlehrerin;
Fr. Rube, Lehrerin.

12. Allgemeine Musikbildungs-Anstalt.

(Carl-Friedrich-Straße Nr. 10.)

Vorstand.
Präsident: Hr. Geh.-Regierungsrath Frhr.
v. Stockhorn.
Secretär: Hr. Regierungsrath Turban.
Kassier: Rechnungsrath Jost.
Musikdirector: Hr. Concertmeister Will.
Wirtschaftsbeamter: Hr. Regimentsarzt
Dr. Steiner.
Musikalienregistrator: Hr. Regierungs-
rath Behagel. | Mitglieder: H. Professor Boeth; Hofkir-
chenmusikdirector Giehe; Banquier Koelle;
Gemeinderath Müller; Oberamtsrichter Sachs.
Lehrer.
H. Hofmusikus Kretschmann; Hofmusikus
Dorn; Clavierlehrer Knauff; Hofmusikus
Lang; Hofmusikus Mittermayr; Hofmusikus
Pechatschek; Hofmusikus Schwarz; Fr. Se-
gisser; H. Hofmusikus Segisser; Hofmusi-
kus Wehle; Lyceumlehrer Zeuner.

13. Kleinkinder-Bewahranstalt.

(Erbprinzenstraße Nr. 10.)

Comite: H. Oberhofprediger Deimling, Vorstand; Oberrechnungs Rath Eberle; Geistl. Rath Gaf; Professor Gras; Stadtpfarrer Zimmermann; Freifrau v. Hardenberg; Frau Oberrechnungs Rath Kerler Wwe.; Freifrau v. Müdt.

Hausmutter: Fr. Jundt.
Lehrerinnen: Christiane Heergott; Wilhelmine Trabinger; Margarethe Schilling; Lisette John.

14. Privatlehr-Institute.

a. von Frau Bazoche, Blumenstr. 7.
b. von Fr. Donack, Margar., Herrenstr. 23.
c. von Hrn. Lafontaine, Kasernenstr. 6.
d. von Dr. Niegel, pharmaceutische Bildungs-Anstalt, Herrenstr. 22.
e. von Fr. Schmidt, Abele, Zähringerstr. 71.

15. Privatlehrer.**Sprachlehrer.**

Frau Boisot, franz. Sprache und Literatur.
Fr. Erb, Geschwister, engl. Sprache.
Fr. Flindt, Professor, engl. Sprache.
Fr. Gaudens, franz. Sprache.
Fr. Haas, franz., engl. u. italien. Sprache.
Fr. Laffon, franz., italien. u. span. Sprache.
Fr. Mathelin, franz. Sprache.
Fr. Peiffer, franz. Sprache und Literatur.
Fr. Renaudin, franz. Sprache und Literatur.
Frau Spies, franz. Sprache.
Fr. Wertheim, Professor, engl. Sprache.
Fr. Alb. Zittel, franz., engl., italien., span., russ., böhm., ungar., poln., holl., dän. und der alten Sprachen.
Fr. Wilh. Zutavern, latein., griech. und franz. Sprache.

Gesang- und Musiklehrer.

Fr. Baumann. Frau Abele Beauval. Fr.

Fr. Lorenz Günther. Fr. Haunz (Musikschule). Fr. Kirsch. Fr. Alex. Knauff. Fr. Luise Kupfer. Fr. Ritter jun. (Musikbildungsanstalt). Fr. Elise Segisser. Frau Wilhelmine Scuppel.

Zeichenlehrer.

Fr. Ludw. Kunz (Zeicheninstitut). Fr. Theod. Schuhmann (Zeicheninstitut).

Tanzlehrer.

Fr. Alfred Beauval. Fr. Georg Lanzer. Fr. Joh. Carl Martin. Fr. Carl Zeis.

Fechtlehrer.

Fr. Alfred Beauval. Fr. Joh. Carl Martin.

Reitschule.

Fr. Ripp, Stadtbereiter.

Schwimmlehrer.

Fr. Millot, Militärschwimmlehrer.

IV. Städtische Behörden.

(Carl-Friedrich-Straße Nr. 10.)

1. Bürgermeisteramt.

Erster Bürgermeister: Fr. Jak. Malsch. | Zweiter Bürgermeister: Fr. Heinr. Herzer.

2. Gemeinderath. (Sitzung: Mittwoch.)

H. Carl Barthold, Kaufmann; Ludw. Döbling, Gürtler; Veit Gittlinger, Hofgerichtsadvokat; Jakob Hoffmann, Gastwirth; Wilhelm Müller, Hofbuchhändler; Chr. Reble, Weinhändler; Wilhelm Noos, Particulier; Friedrich Rupp, Particulier; Carl Scherer, Particulier; Bernhard Schweig, Kaufmann; Julius Ziegler, Apotheker.

Rathsschreiber: Fr. Friedrich Heinrich, Rathscönsulent.
Zweiter Rathsschreiber: Fr. Otto Döbling, Secretär.

Actuar: Fr. Friedrich Krayer.
Kanzleigehilfe: Fr. Otto Wichner.
Gehilfe: Fr. Carl Zittel.

Schäher bei den Fahrnißpfändungen: Fr. Taxator Schönleber.
Crequent: Stephan Bischoff.
Gemeinderathsdienner: Georg Adling; Anton Vogel.
Stadtdienner: Wilh. Göß; Joh. Jahraus; Valentin Geiger; Johann Barth.
Portier: Heinrich Malsch.

3. Engerer Ausschuss.

Die Herren:

Rufel, Dr., prakt. Arzt, Obmann.
 Kreuzbauer, W., Kunsthändler.
 Glock, Albert, Kaufmann.
 Hafner, Adolph, Bäcker.

Jost, Gustav, Kaufmann.
 Kammerer, L., Tapetenfabrikant.
 Knittel, Albert, Hofbuchhändler.
 Müller, Georg, Postbanquier.

Stüber, J., Kaufmann.
 Vierordt, Heinrich, Particulier.
 Vogel, Joh., Buchdruckereibesitzer.
 Wagner, A., Schreinermeister.

4. Großer Bürgerausschuss.

Die Herren:

Bielefeld, Adolph, Hofbuchhändler.
 Bilger, A., sen. Particulier.
 Enselius, Chr., Ingenieur.
 Dänzer, L., Assistent.
 Daler, Ludwig, Stadtverrechner.
 Dietrich, Carl, Hofmeßger.
 Drechsler, W., Particulier.
 Eisele, Heinrich, Bierbrauer.
 Ettlinger, Lazar. Jos., Eisenhändler.
 Franz, Jakob, Tapetenfabrikant.
 Fris, Adolph, Geometer.
 Gams, Christoph, Schreiner.
 Gartner, Ed., Schneider.
 Geisendörfer, L., Lithograph.
 Gerbracht, Th., Buchdruckereibesitzer.
 Glaser, Carl, Kaufmann.
 Griesbach, Chr., Tabakfabrikant.
 Groß, Th., Buchhändler.
 Große, Theodor, Gastwirth.
 Groß, Heinrich, Glaser.
 Haagel, Conradin, Kaufmann.
 Hach, Joseph, Bierbrauer.
 Hafner, Ludwig, Gastwirth.
 Heß, Daniel, Schneider.

Hemberle, G., Gastwirth.
 Herrmann, Theodor, Kaufmann.
 Himmelheber, Heinr., Schreiner.
 — Wilh., Kaufmann
 Holzmann, G., Kunsthändler.
 Homburger, David, Banquier.
 — Dr., prakt. Arzt.
 Kiefer, Christian, Metzger.
 Koelle, Eduard, Banquier.
 Köllig, Edmund, Fabrikant.
 Krug, C., Kaufmann.
 Kuengle, Carl, Maurermeister.
 — Georg, Zimmermeister.
 — Heinr., Zimmermeister.
 Lang, Heinrich, Kaufmann.
 Lautermilch, Martin, Hofstatter.
 — D., Sattler.
 Leipheimer, Georg, Kaufmann.
 Lüder, Friedr., Hofschuhmacher.
 Mallebrein, C., Kaufmann.
 Marktstahler, Christian, Glaser.
 Mathis, Friedrich, Kaufmann.
 Mayerle, A., Hofblechner.
 Meß, Carl, Schneider.

Meß, Sim., Zimmermann.
 Meßmer, Carl, Hofbauconducteur.
 Müller, Carl, Hofbuchhändler.
 — Carl, Stadtbaumeister.
 Nägele, Friedrich, Particulier.
 Ostertag, R., Sattler.
 Peter, Chr., Maurermeister.
 Rheinboldt, Anton, Registrator.
 Riempp, Christian, Kaufmann.
 Sachs, Carl, Hofapotheker.
 Samsreither, Joh., Senffabrikant.
 Schneider, Friedr., sen., Particul.
 Schulz, W., Buchbinder.
 Stüb, Carl, Haushofmeister.
 Stempf, Carl, Kaufmann
 Voit, Ludwig, Hofposamentier.
 Volz, Dr., R., Medicinalrath.
 Weber, Valentin, Maurermeister.
 Weis, Jakob, Weinhändler.
 Winkens, Wilh., Wirth.
 Winter, Emil, Kaufmann.
 Wolff, Wilhelm, Hofzimmermaler.
 Zuber, Bijouteriefabrikant.

a. Waisengericht.

H. H. Bürgermeister Herzer; Friedr. Schneider
 sen.; Löffel, Rammacher, Waisenrichter.

b. Friedhofcommission.

H. H. Oberbürgermeister Malsch; Geistl. Rath
 Gaf; Decan Roth; Medizinalrath Dr. Mo-
 litor; Gemeinderath Roos; Gemeinderath
 Hoffmann.

c. Schatzungsrath.

H. H. Oberbürgermeister Malsch; Bürgermeister
 Herzer; Geh. Rath v. Stösser; Gemein-
 derath Chr. Keble; Dr. Homburger; Adolph
 Wagner, Schreiner; Heinr. Hoffmann, Kauf-
 mann; Adolph Hafner, Bäcker.

d. Mehlhalle und städtische Waage.

Inspector: Hr. Gemeinderath B. Schweig.

Verwalter: Hr. Gustav Feigler.

Waagmeister: B. Meß.

Mehlwaagdiener: Friedrich Hengst; Joh.
 Schurr; Carl Bondervor. — Joh. Richter;
 Joh. Trißler.

e. Fruchthallinspektion.

Hr. Gemeinderath Schweig.

f. Meßinspektion.

H. H. Gemeinderath Rupp; Gemeinderath Ziegler.

g. Brandschadenstaratoren.

H. H. Müller, Stadtbaumeister; Peter, Maurer-
 meister; Meß, Zimmermeister.

h. Städtische Holzmesser.

Jos. Blut; Gg. Friedr. Feßner; Christoph
 Hündle; Thomas Steinhäuser; Valentin
 Venus; Joh. Vier.

Stadt-Verrechnungen.

1. Stadtkasse, Bürgerwitwenkasse und Ge-
 werbschulverrechnung: Hr. Ludwig Daler,
 Stadtverrechner.

2. Verrechnung: a. Der Amortisations-, b.
 Wasserleitungsamortisations-, c. vereinigten
 Schul-, d. Kinderhospitalfonds-, e. Bürger-

hospital-, f. städtischen Krankenvereins-, g.
 Lidell'schen Stiftungs-, h. Armen-, i. Maria
 Victoria Stiftungs-, k. Landgrabenreinigungs-
 concurrenz-, l. Straßenbeleuchtungsumlagen-
 kasse und m. Winterstiftung: Hr. Max Er-
 hardt, Verrechner.

Leihhaus- und (städt.) Ersparnißkasse.

Commission.

H. H. Oberbürgermeister Malsch, Vorsitzender;
 Bürgermeister Herzer; Particulier Heinrich
 Vierordt; Obergerichtsadvokat Ettlinger;
 Kaufmann Mathis.

Verwaltung.

Kassier: Hr. Ludwig Weeber.
 Controleur: Hr. Ludwig Lautenschläger.
 Gehilfe: Hr. Friedrich Vier.
 Taxator: Hr. Kirchenbauer.
 Magazinier: Hr. Ferdinand Eisen.
 Diener: Heinrich Malsch.

Städtisches Schlachthaus.

Verwalter: Hr. Georg Kromer.

Sichbeamte.

1. Für Gewichte:
H. H. Martin Wagner, Carator; Ludw. Dänker,
Fabr.; Ludwig Dölling, Gürtler (für seine
eigenen Fabrikate).

2. Für Längenmaaße:
Hr. Friedrich Eccard, Obergeschmissär.

3. Für Hohlmaaße:
Hr. Carl Hofmeister, Hofglaser.

4. Für Flüssigkeitsmaaße:
Hr. August Raupp, Küfer.

Handelskammer.

(Carl-Friedrichstraße Nr. 30.)

Erster Vorstand: Hr. J. Stüber.
Zweiter Vorstand: Hr. F. Mathis.
Kassier: Hr. David Homburger.
Erster Secretär: Hr. A. Kömhilft.

Zweiter Secretär: Hr. C. Glaser.
Mitglieder: H. H. Theodor Herrmann; Gd.
Koelle; C. Krug; G. Widmann.

V. Anstalten und Vereine

für Wohlthätigkeit und gemeinnützige Zwecke, Wissenschaft, Kunst
und geselliges Vergnügen.

A. Für Armen- und Krankenpflege.**1. Armen-Commission.**

(Carl-Friedrich-Straße Nr. 10. — Sitzung: Freitag Nachmittags alle 14 Tage.)

Vorstand: Hr. Stadtdirector Frhr. v. Neubronn.
Stellvertreter: Hr. Polizeiassessor Richard.
Mitglieder: H. H. Geh. Hofrath Dr. Baur;
Oberhofprediger Deimling; Oberbürgermeister
Malsch; Bürgermeister Herzer; Geistl. Rath
Gaf; Decan Gnefelius; Stadtamtsarzt Me-
dicinalrath Dr. Molitor; Stadtamtsassistentz-
arzt Physikus Dr. Seubert; Decan Roth;
Stadtpfarrer Zimmermann.

Distriktsarmenpfleger: H. H. Particulier
W. Drechsler; Gemeinderath Scherer; Par-
ticulier Friedrich Schneider; Maurermeister
J. Mauck.

Armengeldeinzieher: Hr. Fried. Hafner.
Almosenkassenverrechner: Hr. Max
Erhardt.

2. Städtisches Krankenhaus.

(Spitalstraße Nr. 33.)

Commission.(Carl-Friedrich-Straße Nr. 10. — Sitzung: monat-
lich einmal.)

Vorstand: Hr. Stadtdirector Frhr. v. Neu-
bronn.

Mitglieder: H. H. Geistl. Rath Gaf; Ho-
spitalchirurg Malsch; Oberbürgermeister
Malsch; Stadtamtsarzt Medicinalrath Dr.
Molitor; Assessor Richard; Assistentzarzt Schu-

berg; Hospitalsecretär Schweizer; Physikus
Dr. Seubert, Hospital- und Stadtamtsassistentz-
arzt; Landamtsarzt Medicinalrath Dr. Volz;
Maurermeister Weber; Stadtpfarrer Zimmer-
mann.

Verwaltung.

Verrechner: Hr. Max Erhardt.
Portier:

3. Israelitisches Hospital.

(Kronenstraße Nr. 64.)

Commission.

Hospitalarzt: Hr. Dr. Kusel.
Director: Hr. Elias Löw Willstätter.
Deconom: Hr. Adolph Hirsch.
Verrechner: Hr. Adolph Willstätter.

Commissionsmitglieder: H. H. Jakob
Löw Homburger; Meyer Levis; Albert Herr-
mann.

Verwalter: Hr. Heinrich Herz.

4. Carl = Friedrich = Leopold = und Sophien = Stiftung.

(Stephanienstraße Nr. 102. — Sitzung: am ersten Montag im Monat.)

Verwaltungsrath.

Vorstand: Hr. Oberkirchenrath Muth.

Mitglieder: H. H. Kanzleirath Barbiche;
Oberhofprediger Deimling; Particulier W.
Drechsler; Archivar Goldschmidt, Secretär;
prakt. Arzt Dr. Kusel, Hausarzt; Oberbür-germeister Malsch; Particulier Fr. Nägele;
Gemeinderath Rupp; Gemeinderath Scherer;
Medicinalrath Dr. Bolz; Privatsparkassier
Stephan, Verrechner.**Hausmeister.**

Frau Jakob Sprich, Schneidermeisters Wittwe.

5. Reconvalescenten = Institut.

Verrechner: Hr. Medicinalrath Dr. Molitor, Stadtamtsarzt.

6. Waisenhaus.

(Vor dem Carlsthor. — Sitzung: alle 4 Wochen.)

Verwaltungsrath.

Vorstand: Hr. Finanzrath G. Forch.

Mitglieder: H. H. Decan Gnefelius; Geh.
Rath Stöffer; Particulier W. Drechsler;
Geistl. Rath Gass; Rechnungsrath Ger-
hard; Oberrechnungsrath Harrer, Kassier;
Zimmermeister Heinrich Kuenzle; prakt. ArztDr. Kusel; Oberbürgermeister Malsch; Ge-
meinderath Noos; Decan Roth; Oberst-
lieutenant Schulz; Medicinalrath Dr. Bolz,
Secretär; Rabbiner Willstätter.**Verwalter.**

Hr. Philipp Schumacher.

7. Diaconissen = Anstalt.

(Neuthorstraße.)

Verwaltungsrath.Frau Bähr; Frau Gockel; Frl. Emma v.
Röder; Frau Rudolf; Frau v. Rüd; Re-visor Bohm; Oberrechnungsrath Eberle;
Stadtspfarrer Zimmermann.**8. St. Vincentius = Verein.**

(Krankenhaus; Spitalstraße Nr. 31.)

Geistlicher Vorstand: Hr. Kaplan Höll.

Ausschuß.

Oberin: Frau geh. Finanzrath Baader.

Frl. Diez; Fr. Hübsch; Fr. Kerler; Fr. Lein-
berger; Frl. Mallebrein; Frl. Nochlitz; Fr.
Steurer.**Beirath.**H. H. Schlosser Bartberger; Kammerherr v.
Berckheim; geh. Hofrath Dr. Buchegger; geh.
Referendar v. Sulat; Baudirector Hübsch;
Ministerialdirector Junghanns; Archibdirector
Mone; Zahlmeister Stein; Forstdirector
Ziegler.**9. Frauen = Verein.**

(Stephanienstraße Nr. 9. — Sitzung: je am 5. jeden Monats, wenn nicht Sonntag — dann am 6.)

Präsidentin:Ihre Königliche Hoheit die Frau Groß-
herzogin Sophie.Vizepräsidentin: Frau Oberforstrath Frfr.
v. Gemmingen.Comitemitglieder: Frfr. v. Berstett; Fr.
Geh. Hofrath Buchegger; Fr. Ministerialrath
Kühwieder; Fr. Kassier Deimling; Fr. Rath
Lamey; Fr. Hofrath Schmidt; Fr. Kürschner
Schmidt; Frl. v. Rüd, Stiftsdame; Fr.
Physikus Seubert; Fr. Stadtdirector Frfr. v.
Neubronn; Fr. Kaufmann Weill.Secretär: Hr. Eccard, Regierungssecretär.
Verrechner: Hr. Theodor Kuel, Kanzlei-
assistent.**Suppenanstalt.**

(Spitalstraße Nr. 26.)

Die Verwaltung besorgt der Vereinsverrechner;
die Billetabgabe Carl Heimburger.

Köchin: Wittwe Katharine Gilbert.

Industriecomptoir.

(Langestraße Nr. 110.)

Die Verwaltung besorgt Kanzleiaffistent Gank;
die sonstigen Geschäfte: Frau Gulbe.**10. Elisabethen = Verein.**

(Stephanienstraße. — Sitzung: am 1. jeden Monats.)

Frl. v. Biedensfeld; Frl. v. Dürreimb; Frl.
Hochstädter; Frl. Hüffel; Frl. Rachel; Frl.
Kas; Frl. Lufft; Frl. Nochlitz; Frl. v. Rüd;
Frl. Schellenbauer; Frl. v. Seldeneck; Frl.
v. Stockhorn.

Frau Baurath Gerwig; Fr. Hauptmann Holz;

Fr. Münzrath Rachel; Fr. Geh. Rath Re-
genauer; Fr. Major Scheffel; Fr. Medici-
nalrath Wernlein.Beiräthe: H. H. Revisor Richard; Kirchen-
gemeinderath Schneider; Geh. Regierungsrath
v. Stockhorn.

11. Evangelischer Frauen-Krankenverein.**Vorstand.**

Frau Oberrechnungs-rath Eberle, Vorsteherin und Kassierin; Fr. Hofrath Gockel; Fr. Hofthierarzt Fieg. Der leitende Geistliche: Hr. Stadtpfarrer Zimmermann.

Thätige Mitglieder.

Frau Revisor Kerler; Fr. Sophie v. Röder; Fr. Emma v. Röder; Fr. Sophie v. Rüd; Fr. Oberkirchenrath Heink; Fr. Seminarlehrer Rudolf; Fr. Buchbinder Gräff; Fr. Reiling und Fr. Sonntag.

12. Evangelische Bezirkspflege.

Vorstand und Kassier: Hr. Stadtpfarrer Decan Carl Zimmermann.

Secretär: Hr. Stadtvicar Freiburger.

Mitglieder: H. Professor Voeth; Kaufmann Dollmätch; Particulier Drechsler; Maler Fröh sen.; Schreinermeister Gams;

Hofrath Gockel; geh. Cabinetssecretär Kreidel; Schlachthausverwalter Kromer; Uhrmacher Kaufmann; Kürschnermeister Liebe; Schreinermeister Carl Mayer; Schuhmachermeister Peter; Schneidermeister Schneider; Hafnermeister Stumpf.

13. Kreuzer-Verein.

Vorstand: Hr. Decan Gnefelius.

Frau Decan Gnefelius; Fr. Fischer; Fr. Hofrath Schmidt; Fr. geh. Finanzrath Schmidt;

Fr. Medicinalrath Schweig; Fr. Schlosser Weylöchner.

14. Israelitischer Frauenverein.

Frau Henriette Fränkel; Fr. Jeannette Herrmann, Wittwe; Fr. Babette Ettlinger; Fr. Fanny Auerbacher; Fr. Elka Homburger;

Fr. Lea Seligmann. H. Dav. Marx, Secretär; B. Wormser; J. Henle.

15. Israelitischer Brodunterstützungs-Verein.

Vorsteher: Hr. Benjamin Willstätter, Rabbiner.

Kassier: Hr. Meyer Levis.

16. Israelitischer Mädchen-Ausstattungs-Verein.

Vorsteher: Hr. Oberrath Altmann.

17. Israelitischer Holzunterstützungs-Verein.

Vorsteher: Hr. Jakob Löw Homburger.

Kassier: Hr. Meyer Levis.

18. Israelitischer Männer-Kranken-Unterstützungs-Verein.

Vorsteher: Hr. Benjamin Willstätter, Rabbiner.

Kassier: Hr. S. Auerbacher.

19. Israelitischer Jünglings-Verein.

Vorsteher: Hr. Eduard Henle.

Kassier: Hr. Michael Levinger.

B. Für gemeinnützige Zwecke.**a.****1. Freiwillige Feuerwehr.**

(Kronenstrasse Nr. 11.)

Verwaltungsrath.

Hr. Dölling, Gürtler, Commandant; Hr. Assistent Dänker, Adjutant (Secretär); Hr. Glaser, Kaufmann, Adjutant (Kassier); Hr. Voit, Hofposament., Hauptm. der 1. Comp.; Hr. Groß, Glaser, Ersatzmann; Hr. Stempf, Kaufmann, Hauptm. der 2. Comp.; Hr.

Früh, Geometer, Ersatzmann; Hr. Wolff, Hofzimmermaler, Hauptm. der 3. Comp.; Hr. Hoffsch, Blechner, Ersatzmann; Hr. Rühfuß, Schneider; Hr. Heilig, Lithograph; Hr. Herlan, Kaufmann; Hr. Schulz, Buchbinder; Hr. Marktstahler, Glaser; Hr. Lautermilch, M., Hoffattler.

Commando.

Hr. Dölling, Gürtler, Commandant.
,, Dänker, Assistent, Adjutant (Secretär).

Hr. Glaser, Kaufmann, Adjutant (Kassier).

Erste Compagnie.

- | | | |
|--|--|-------------------------------------|
| Dr. Voit, L., Hofposamentier, Hauptmann. | Dr. Rühfus, Schneider, Obmann der Schlauchführer. | Moninger, Stephan, Bierbrauer. |
| „ Groß, Glaser, Ersatzmann. | „ Zoller, Glaser, Ersatzmann. | Nagel, C., Sattler. |
| „ Nest, Brunnenmacher, Obmann der Arbeitsmannschaft. | „ Videl, Schmied, Obmann der Pumper. | Dertel, Chr., Weber. |
| „ Geyer, Feugschmied, Ersatzmann. | „ Engler, Schreiner, Ersatzmann. | Petry, C. Chr., Schuhmacher. |
| „ Meyer, Andr., Schreiner, Obmann der Steiger. | „ Wolff, Joh., Kübler, Obmann der Wasserleute und
Büttenträger. | Popp, Nagelschmied. |
| „ Marfels, Carl, Schneider, Ersatzmann. | „ Weiß, Georg, Bierbrauer, Ersatzmann. | Prieur, L., Schriftseher. |
| „ Herlan, Kaufmann, Obmann der Austräger. | | Käuber, F., Plästerer. |
| „ Kerler, Buchbinder, Ersatzmann. | | — Julius, Güterspanner. |
| | | — Mar, Plästerer. |
| | | Reutlinger, J., Wirth. |
| | | — W., Metzger. |
| | | Riegel, Wilhelm, Schuhmacher. |
| | | Riegel, C., Sattler. |
| | | Rupp, A., Gürtler. |
| | | — R., Blechner. |
| | | Schell, L., Schriftseher. |
| | | Schmidt, G., Graveur. |
| | | — C., Posamentier. |
| | | Schönleber, Ph., Goldarbeiter. |
| | | Schönthaler, H., Tagelöhner. |
| | | Schüs, A., Schuhmacher. |
| | | Schweichardt, Chr. Jun., Schreiner. |
| | | Seippel, Chr., Metzger. |
| | | Seyfried, Bierbrauer. |
| | | Sönning, Kaufmann. |
| | | Stempf, W., Chirurg. |
| | | Vogel, R., Ktopograph. |
| | | Volk, C., Schneider. |
| | | Wagner, W., Küfer. |
| | | Wolf, Fr., Bäcker. |
| | | Zoller, C., Fuhrmann. |

Zweite Compagnie.

- | | | |
|--|---|------------------------------------|
| Dr. Stempf, C., Kaufmann, Hauptmann. | Dr. Mayer, F., Hofhahner, Obmann der Schlauchführer | Preilsticker, L., Tüncher. |
| „ Fritz, A., Geometer, Ersatzmann. | „ Kramm, Ph., Goldarbeiter, Ersatzmann. | Pring, Leopold, Metzger. |
| „ Markstahler, Glaser, Obmann der Arbeitsmannschaft. | „ Geyer, Friedr., Schmied, Obmann der Pumper. | — Albert, Bierbrauer. |
| „ Lautenbach, Glaser, Ersatzmann. | „ Höck, Joh., Porzellanmaler, Ersatzmann. | — Adolph, Blechner. |
| „ Förster, Joh., Schneider, Obmann der Steiger. | „ Schwindt, Weinändler, Obmann der Wasserleute
und Büttenträger. | Rau, Joh. Martin, Commis. |
| „ Lautermilch, M., Hofstättler, Ersatzmann. | „ Hardtmann, Schneider, Ersatzmann. | Raupp, L., Hofgoldarbeiter. |
| „ Schelhar, Schneider, Obmann der Austräger. | | Rebmann, J., Kostgeber. |
| „ Lautermilch, D., Sattler, Ersatzmann. | | Reutlinger, Moris, Kleinändler. |
| | | Ruppert, J., Hofstoch. |
| | | Schäfer, Johann, Küfermeister. |
| | | Schmidt, Gottfr., Tagelöhner. |
| | | Schneider, Christ., Schneider. |
| | | — Georg, Schneider. |
| | | Schurrg, Alb., Tapezier. |
| | | Schweinfurth, Ludwig, Hutmacher. |
| | | — Leopold, „ |
| | | Seeligmann, Fern., Kaufmann. |
| | | Seiter, Ludwig, Zeichner. |
| | | Seufert, L., Tapezier. |
| | | Stocvesandt, Gustav, Bildhauer. |
| | | Stolz, B., Seiler. |
| | | Streb, C., Buchbinder. |
| | | Walz, F., Tüncher. |
| | | Weber, Fr., Maurer. |
| | | Weiß, C., Bierbrauer. |
| | | Willstädter, Leopold, Schuhmacher. |
| | | Ziegler, J., Apotheker. |

Dritte Compagnie.

Hr. Wolff, W., Hofzimmermaler, Hauptmann.	Hr. Heilig, Carl, Lithograph, Obmann d. Schlauchführer.	Müller, Gottlieb, Actuar.
" Hoffsch, F., Blechner, Ersatzmann.	" Häuser, Carl, Metzger, Ersatzmann.	" E. F., Schneider.
" Stumpf, Carl, Hafner, Obmann d. Arbeitsmannschaft.	" Reif, F., Büchsenmacher, Obmann der Pumper.	Neff, C., Schneider.
" Kris, Ferd., Tüncher, Ersatzmann.	" Geisendröfer, L., Lithograph, Ersatzmann.	Reich, Carl, Hafner.
" Dups, C., Buchbinder, Obmann der Steiger.	" Hemmerle, F., Seisensieder, Obmann der Wasserleute und Büttenträger.	Rübe, A., Schreiner.
" Soder, A., jun., Seisensieder, Ersatzmann.	" Schmidt, C., Seisensieder, Ersatzmann.	" C., Schreiner.
" Dierstag, Robert, Sattler, Obmann der Austräger.		Runge, Friedr., Messerschmied.
" Schulz, W., Buchbinder, Ersatzmann.		Schäber, Chr., Wirth.
Udling, G., Stadtdiener.	Haug, Julius, Glaser.	Schmidt, Leopold, Zeugschmied.
Udinger, C., Sattler.	Häßlinger, C., Hofstapezier.	Schönmann, H., Tüncher.
Becker, Fr., Schieferdecker.	" Friedr., Posamentier.	Schuberg, Georg, Bierbrauer.
" H. C., Schieferdecker.	" J., Buchbinder.	Schweibhardt, Georg, Schreiner.
Begner, G., Kanzleigehülfe.	Heck, Dan., Schneider.	Sidler, C., Hofmechanikus.
Braun, Franz, Schmied.	Heinrich, A., Zahnarzt.	Stein, Chr., Schneider.
Brombacher, Leopold, Schuhmacher.	Heins, Carl, Seisensieder.	Trißler, Joh., Bäcker.
Däubert, Georg, Bäcker.	Heuser, Ludwig, Bädermeister.	Wagner, Friedr., Buchbinder.
Deimling, E., Hofsilberarbeiter.	Hunkler, C., Chorführer.	Walter, Frch., Schuhmacher.
Dellenbach, C., Blechner.	Jäger, C., Blechner.	Weiß, W., Schlosser.
Dengler, Otto, Küfer.	Jimmendorfer, C., Glaser.	Weyhlöhner, Carl, jun., Schlosser.
Durm, Phil., Schneider.	Karcher, Aug., Wurstfiser.	Widmann, B., Schneider.
" Wiltz., Schneider.	Kasper, C., Bierbrauer.	Wilfer, Carl, Küfer.
Erxleben, R. Aug., Blechner.	Keller, Wilhelm, Uhrenmacher.	Wilfer, Chr., Gärtner.
" W., Wurstfiser.	Kling, H., Maler.	Wirt, J., Schneider.
Ettlinger, Fr., Kübler.	Klob, W., Sattler.	Zimmermann, C., Küfer.
Eypper, Carl, Bierbrauer.	Kübler, Friedr., Münzarbeiter.	
Fischer, Max, Schuhmacher.	Leuser, Th., Bildhauer.	
Geisendröfer, Leopold, Schuhmacher.	Maret, Friedr., Seisensieder.	
Gilbert, H., Schmied.	Mäger, Albert, Blechner.	
Glaser, Ludwig, Wirth.	Weder, J., Schreiner.	
Goll, Max, Postrevisor.	Mees, Leopold, Schlosser.	
Hack, J., Bierbrauer.	Meier, C., Conditor.	
Hämmer, L., Friseur.	Merkel, Frch., Schuhmacher.	
Hainz, C., Schreiner.	Mühlstädter, R., Vohndiener.	

Ehrenmitglieder des Corps.

Hr. Exler, Daniel, Schuhmacher.	Hr. Samereither, J. J., Seisensieder.
" Lichtenfels, Friedrich, Domänenrath.	" Say, Ludwig, Metzgermeister.
" Rheinboldt, Anton, Registrator.	" Vierordt, Heinrich, Banquier.

2. Privat-Spargesellschaft.

(Kasernenstraße Nr. 1.)

Vorstand: Hr. Geh.-Finanzrath Widmann.	Einzahler: Hr. Schneider Reich.
Kassier: Hr. Ludwig Friedrich Stephan.	Diener: Christian Berger.
Secretär: Hr. Revisor C. Költz.	

3. Gewerbe-Verein.

1. Vorstand: Hr. Gasdirector Spreng.	Vorstandsmitglieder: H. H. Geschirrm meister Hoffmann; Kunsthändler Holzmann; Zimmermeister H. Küenkle; Hoffattler M. Lautermilch; Hofschuhmacher Lüder; Kriegs- commissär Lembke; Buchbindermeister Schulz; Professor Dr. Carl Seubert.
2. Vorstand:	
Kassier: } Hr. Apotheker Dr. Niegel.	
Bibliothekar: }	
Secretär: Hr. Buchhändler Ulrich.	

4. Gewerbebank.

(Carl-Friedrich-Straße Nr. 10. — Sitzung: Donnerstag.)

Vorstand.	Ersatzmänner: Hr. Th. Herrmann, Kauf- mann; Ludw. Kammerer, Tapetenfabrikant.
Vorsitzender: Hr. J. Malsch, Oberbürger- meister.	
Geschäftsführer: Hr. Heinrich Herzer, Bürgermeister.	Prüfungscommission.
Mitglieder: H. H. Ed. Koelle, Banquier; B. Schweig, Gemeinderath; v. Stöffer, Geh.- Rath; J. Stüber, Kaufmann; Ludw. Wilfer, Kaufmann.	H. H. Heinr. Hofmann, Kaufmann; D. Hombur- ger, Banquier; Friedr. Nägele, Particulier; Chr. Reble, Gemeinderath; Chr. Niempp, Kaufmann; W. Noos, Gemeinderath.

5. Vorschuß-Verein.

Vorstand: Hr. G. Holzmann, Kunsthändler; Ersatzmann: Hr. F. Lüder, Hofschuhmacher.	Secretär: Hr. Jos. Hoffmann, Geschirrm meister; Ersatzmann: Hr. H. Himmelheber, Möbelfabrikant.
Kassier: Hr. F. Herlan, Kaufmann; Er- satzmann: Hr. Dr. C. Niegel, Apotheker.	Ausschußmitglieder: H. H. H. Küenkle, Zimmermeister; Martin Lautermilch, Hof- attler; Carl Lindner, Glaser; C. Mees, Schneidermeister.
Controleur: Hr. Ludw. Lembke, Kriegs- commissär; Ersatzmann: Hr. D. Hilb, Kauf- mann.	

6. Verein zur Belohnung treuer Diensthöten.

(Erbprinzenstraße Nr. 4.)

Vorstand: Hr. Oberhofprediger Deimling. | Kassier: Hr. Particulier Heinr. Vierordt.
 Secretär: Hr. Revisor Säger.

7. Schutzverein für entlassene Sträflinge.

Vorstand: H. H. Ministerialdirector Dr. Jung- | Kassier: Hr. Kriegscommissär Lembke.
 hanns; Major Scheffel; Stadtverrechner | Secretär: Hr. Referendar Wielandt.
 Daler; Kassier Deimling; Oberhofprediger
 Deimling; Hofbuchdrucker Hasper.

b.**1. Badischer Gustav-Adolph-Verein.**

Comite des Carlsruher Zweigvereins.

H. H. Decan Roth, Vorstand; Decan Gnefeli- | Kaufmann F. Mathis; Geh.-Regierungs-
 us; Generalcassier Eisenlohr; Pfarrverwe- | rath v. Stockhorn; Geh.-Rath v. Stöffer;
 ser Emil | Geh.-Hofrath Vierordt, Kassier.
 Frommel, Secretär; Banquier Eduard Koelle;

2. Landesverein für innere Mission.

H. H. Hofrath Gockel, Vorstand; Domänen- | Secretär Kreidel, Kassier; Oberkirchenrath-
 director Beger; Oberkirchenrath Heinz; Ober- | Assessor Mühlhäuser; Dr. Löhlein, Secretär;
 amtmann Fauth; Decan Zimmermann; Geh.- | Stadtpfarrer Bechtel in Durlach.

Ortsverein.

H. H. Hofrath Gockel, Vorstand, zugleich Vor- | besitzer Gutsch, Bibliothekar der Leihbibliothek;
 stand der Lesesäle; Domänendirector Beger; | Geh.-Secretär Kreidel, Kassier; Particulier
 Professor Boeckh, Vorstand des Armenpar- | Schneider; Decan Zimmermann, Vorstand
 vereins; Baurath Gerwig; Buchdruckerel- | der Bezirksarmenpflege; Dr. Löhlein, Secretär.

3. Central-Bibelgesellschaft für das Großherzogthum.

H. H. Domänendirector Beger; Decan Gnefe- | Münzrath Rachel; Decan Roth, Präsident;
 litus; Oberhofprediger Deimling; Particulier | Dr. Löhlein, Secretär; Geh.-Hofrath Vier-
 W. Drechsler; Kanzleirath Eisen; General- | ordt; Decan Zimmermann.
 cassier Eisenlohr, Kassier; Hofrath Gockel;

4. Verein für Rettung sittlich verwahrloster Kinder im Großherzogthum Baden.

H. H. Decan Gnefeli- | gierungs- rath v. Stockhorn; Geh.-Rath v.
 us; Oberhofprediger Deim- | Stöffer; Gasfabrikant Spreng; Staatsrath
 ling; Kassier Deimling; Generalkassier | Dr. Tresurt (Vorstand); Rabbiner Will-
 Eisenlohr; Geistl. Rath Gaf; Geh.-Referen- | stätter.
 dar v. Gulat; Dr. Homburger; Münzrath | Registrator: Kanzleigehilfe Kühnle.
 Rachel; Revisor Köllig; Ministerialrath Kuf- | Diener: Louis Maisch.
 wieder; Gemeinderath Noos; Decan Roth, |
 Secretär; Finanzrath K. Schmidt; Geh.-Re-

5. Verwaltungsrath der Hardtstiftung.

Vorstand: Hr. Professor Stern. | Kassier: Hr. Seminarlehrer Kramm.
 Secretär: Hr. Pfarrer Gscheidlen in Welsch-
 neureuth.

6. Kleiner Verwaltungsrath der Wittwenkasse badischer Aerzte.

H. H. Medicinalrath Dr. Schweig, Vorstand; | Arzt Dr. Homburger, Secretär; prakt. Arzt
 Medicinalrath Dr. Volz, Kassier; prakt. | Dr. Kusel.

7. Badischer Auswanderungs-Verein.

Vorstand: Hr. Staatsrath Dr. Tresurt. | Scholl; Domänenrath Kilian; Kaufmann
 Mitglieder: H. H. Geh. Rath I. Gl. Dr. | J. Stüber.
 Regenauer; Oberpostdirector a. D. Dr. Frhr. | Secretär: Hr. Buchhalter Futterer.
 v. Reitzenstein; Amortisationskasse-Director | Centralbureau: Hr. Kaufmann J. Stüber.

8. Kunstverein für das Großherzogthum Baden.

(Amalienstraße Nr. 19.)

Protector: Seine Königliche Hoheit der Großherzog.

Präsident: Hr. Münzrath Rachel.

Erster Vicepräsident: Hr. Geh.-Referendar v. Gulat.

Zweiter Vicepräsident: Hr. Ministerialrath Kießwieder.

Secretär: Hr. Hofrath Schunggart.

Cassier: Hr. Hoföconomierath Weiß.

Conservator: Hr. Baudirectionssecretär Lorenz.

Vereinsgehilfe: Carl Diringer.

9. Alterthumsverein für das Großherzogthum Baden.

Vorstand und Director: Hr. A. v. Bayer, Hofmaler, Conservator der Landeskunstdenkmale und Director der Großh. antiquarischen Sammlungen.

Ausschußmitglieder.

(Wohnen sämmtlich in der Stadt Baden, mit Ausnahme des Hrn. Rechtsanwalt Dr. Busch, der nunmehr auch in Carlsruhe domicilirt.)

Ehrenmitglieder: des Ausschusses.

H. Archivrath Dr. Bader; Graf Broussel;

Geh.-Referendar v. Gulat; Baudirector

Hübisch; Münzrath Rachel; Staatsrath v.

Marshall; Geh.-Archivar Dr. Wone; Ludw.

Frhr. v. Rüdert, Großh. Staatsminister.

10. Verein von Kunstfreunden.

(Waldfstraße Nr. 23 a.)

Vorstand.

H. Georg Holzmann, Kunsthändler; Friedrich Eccard, Obergeschichtskommissär; Heinrich

Fellmeth, Chocoladefabrikant; Adolph Röm-
hild, Kaufmann.

Cassier.

Hr. Heinrich Lang, Kaufmann.

11. Direction des landwirthschaftlichen Bezirksvereins in Carlsruhe.

Vorstand: Hr. Oberamtmann Bausch.

Mitglieder: H. Bezirksförster Dengler; Professor Dittweiler; Wiesenbaumeister Kilian; Gartenvorstand v. Langsdorff; Wiesenbaumeister Lauter; Bezirksförster Menzer (in Graben); Fabrikbesitzer Otto Pauli (in

Rüppurr), Cassier; Oberingenieur Obermüller; Landstallmeister Frhr. v. Röder; Kameralpraktikant Ströbe, Secretär; Secretär Bierordt; prakt. Arzt Dr. Wagner (in Mühlburg).

12. Deutscher allgemeiner Apotheker-Verein.

Abtheilung Süddeutschland.

Director: Hr. Dr. Niegel, Stadtapotheker.

13. Badischer Apotheker-Verein.

Vorstand: Hr. Dr. Niegel, Stadtapotheker.

e.

1. Allgemeine Versorgungsanstalt für das Großherzogthum Baden.

(Amalienstraße Nr. 25. — Sitzung: Montag)

Mitglieder des activen Verwaltungsraths.

H. Forstdirector Ziegler; Geh.-Referendar Dr. Vogelmann; Ministerialrath Jos. Baer; Generalkassier Stein; Ministerialrath Kießwieder; Finanzrath Solb.

Angestellte der Anstalt.

Cassier: Hr. Ferdinand Broggle.

Controleur: Hr. Carl Kirchgessner.

Secretär:

Assistent: Hr. Friedrich Kappel.

Kanzleigehilfen: H. Theod. Kirchgessner;

Friedr. Bender; Friedr. Keller.

Kanzleidner: Jakob Wiesner.

2. Direction der Feuerversicherungsgesellschaft des deutschen Phönix.

Section Carlsruhe.

(Amalienstraße Nr. 48.)

Vorstehender: Hr. Dr. Frhr. v. Reizenstein, Oberpostdirector a. D.

Mitglieder: H. Domänenrath Abegg; Particulier Nägele; Geh. Rath Müßlin; Kaufmann Theod. Herrmann.

Secretär: Hr. Aug. Hoyer.

Erster Gehilfe: Hr. Adolf Bühler.

Agenten: H. J. Stüber; Conradin Haugel.

3. Gesellschaftsdirection der Steinkohlengruben Berghaupten.

Director: Hr. Du Mont, fürstl. fürstemb. Domänendirector.

4. Direction der badischen Gesellschaft für Zuckerfabrikation.

(Zähringerstraße Nr. 106.)

Vorsitzender: Hr. Polizeidirector Picot. | Secretär: Hr. J. Hartmann.

5. Ausschuss der Spinnerei und Weberei Ettlingen.

(Langestraße Nr. 141.)

Vorstand: Hr. Max v. Haber.

6. Maschinenbaugesellschaft Carlsruhe.

(Vor dem Ettlingerthor — am Beierheimer Weg.)

Verwaltungsrath.	Director: Hr. D. Böh.
Vorstand: Hr. Ministerialrath Dr. Diez.	Kassier: Hr. G. Widmann.
Mitglieder: H. H. Max v. Haber; Robert Laub.	

7. Badische Gesellschaft für Tabakproduktion und Handel.

(Vor dem Friedrichsthor.)

Verwaltungsrath.	Babo; Banquier A. Haas; Wiesenbaum-
Vorstand: Hr. Max v. Haber.	ster G. Lauter; Banquier G. Müller; Kauf-
Mitglieder: H. H. C. M. Anderst; A. v.	mann J. Stüber.

C. Für gesellige und unterhaltende Zwecke.**1. Museum.** (Langestraße Nr. 90.)

Protector: Seine Königliche Hoheit der Großherzog.

Director: Hr. Dr. Ernst Jehr. v. Reitzen-	Secretär: Hr. Landolin Frhr. v. Blitters-
stein, Kammerherr u. Oberpostdirector a. D.	dorf, Hofjunker u. Referendar.
Kassenbeamter: Hr. Gerh. Freudenberger,	Literarischer Correspondent: Hr.
Steuerdirectionsrevisor.	Carl Frhr. v. Killinger.
Saalinstructor: Hr. Wilh. Frhr. v. Gemmin-	Aufseher der Lesezimmer und Bib-
gen, Oberlieutenant im Artillerie-Regiment.	liothek: Hr. Chr. Friedr. Blas, Hofrath.
Finanzbeamter: Hr. Felix Behaghel, Re-	
gierungsrath.	Bibliothekar: Hr. Leopold Döring.
Deconomie- und Polizeibeamter: Hr.	Hausmeister: Hr. Robert Durm.
Hauptmann C. Hoffmann v. A.	Diener: Valentin Füg.

2. Eintracht. (Carl-Friedrich-Straße Nr. 30.)

Erster Director: Hr. Kaufmann Jaith.	Erster Localbeamter: Hr. Notar Grimmer.
Zweiter Director: Hr. Apotheker Dr. Riegel.	Zweiter Localbeamter: Hr. Fabrikant
Erster Secretär: Hr. Expeditor Köppl.	Schmieder.
Zweiter Secretär: Hr. Postrevisor Gaf.	Erster Saalinstructor: Hr. Buchhändler
Erster liter. Correspondent: Hr. Par-	Groos.
ticuller Kreglinger.	Zweiter Saalinstructor: Hr. Kaufmann
Zweiter liter. Correspondent: Hr.	Nerlinger.
Postrevisor Goll.	
Erster Kassier: Hr. Deconomie. Sievert.	Bibliothekar: Hr. Hauptlehrer Autenrieth.
Zweiter Kassier: Hr. Kaufmann Schalk.	Hausmeister: Hildebrand.

3. Bürgerverein. (Carlsstraße Nr. 27.)

Vorstand: H. H. Zimmermeister Heinrich	Kassier: Hr. Maurermeister B. Weber.
Kuendle; Kunsthändler G. Holkmann.	Diener: Leopold Prinz.
Secretär: Hr. Kaufmann Klüpfel.	

4. Harmonie. (Lammstraße Nr. 1.)

Ausschuss.	Michael Hirsch, Kassier; Leopold Schweizer,
H. H. Isak Henle, Director; J. Westheimer,	Beamter.
Secretär; Max Ettlinger, Localbeamter:	Diener: Liebmann Durlacher.

5. Schützengesellschaft. (Schießhalle vor dem Friedrichsthor.)

Verwaltungsrath.

H. Professor Dittweiler; Gürtlermeister Dölling; Bierbrauer Gisele, Schützenmeister; Hofkupferschmied Gerleben; Kaufmann Heidt,

Kassier; Baurath Kuentzle; Hofrevisor Lauer; Particulier v. Larrinaga; Georg Morzell, Secretär.

6. Künstlerverein. (Local: Gasthaus zum Waldhorn.)

Vorstand.

H. Director Carl Friedrich Lessing; Director Johann Schirmer; Professor Ludwig Des Goudres; Hofmaler Ernst Richard (zugleich Secretär); Inspector Jakob Vollweider (zu-

gleich Kassier); Maler Friedrich Abers; Maler Carl Schick.

Ersatzmänner.

H. Maler Wilhelm Rabert; Maler Arthur Mikutowski.

7. Turnverein.

Vorstand: Hr. Gürtlermeister L. Dölling.

D. Gesang- und Musik-Vereine.**1. Cäcilien-Verein.**

Gesellschaftsdirector: Hr. Oberamtsrichter Sachs.

Musikdirector: Hr. Hofkirchenmusikdirector Heinrich Giehne.

Secretär: Hr. Regierungsrath Turban.

Kassier: Hr. Secretär Adam.

Bibliothekar: Hr. Hofrath Blas.

Deconomiebeamter: Hr. Regierungsrath Behaghel.

Saalininspectoren: H. Geh.-Regierungsrath Frhr. v. Stockhorn und Domänenrath Munde.

Ausschuß: H. Regimentsarzt Dr. Steiner; Obergerichtsadvokat Gutmann; pr. Arzt Dr. Kusel; Cameralassistent Friedrich; Advokat Busch; Polytechniker Hasenjaeger.

Diener: Carl Jäger.

2. Instrumental-Verein.

Musik- und Gesellschaftsdirector: Hr. Hofconcertmeister Carl Will.

Secretär: Hr. Cameralassistent Gustav Bierordt.

Kassier: Hr. Kaufmann Michael Levinger.

Saalininspectoren: H. Polytechniker Wilhelm Seidel und Charles D'Albert.

Diener: Bernhard Nitzinger.

3. Viederhalle.

Gesellschaftsdirector: Hr. Ministerial- Revisor Mosdorff.

Gesangdirector: Hr. Hofmusikus H. Strauß.

Secretär: Hr. Revident Kieser.

Kassier: Hr. Revisor Göz.

Localbeamter: Hr. Kaufmann Schalk.

Musikregistrator: Hr. Regimentsquartiermeister Körber.

4. Viederfranz.

Gesellschaftsvorstand: Hr. Hambel.

Dirigent: Hr. Hunkler.

Secretär: Hr. Heilig.

Kassier: Hr. W. Gutsch.

Localbeamter: Hr. Geisendörfer.

Notenregistrator: Hr. Dobmann.

5. Viedertafel.

Vorstand: Hr. Wilh. Graf, Goldarbeiter.

Gesangdirector: Hr. J. Kühler, Chorsänger.

Secretär: Hr. J. Großmann, Schriftseher.

Kassier: Hr. Ludwig Ruf, Schriftseher.

6. Gesangverein der Maschinenbauer.

Gesangdirector: Hr. C. Spieß, Hofmusikus.

Vorstand: Hr. C. Weiß.

Secretär: Hr. C. Daler.

VI.

A. Gräfllich Langenstein'sche Rentei-Administration.

Domänendirector: Hr. Christian Moerdes. | Kanzleigehilfe: Hr. Jos. v. Schlattheim.
 Hauptkassier: Hr. Jos. Anton Löffel. | Bureaudiener: Carl Rist.
 Oberrevisor: Hr. Christian Wilh. Wucherer.
 Registraturassistent: Hr. Heinrich Eggler. | Hausmeister: Friedrich Schabinger.

B. Agenturen.

1. Feuerversicherung:

- a. Aachen-Münchener Feuerversicherungsgesellschaft:
 Generalagent: Hr. B. Schweig. Spitalstr. 51.
- b. Cölnner Feuerversicherungsgesellschaft „Colonia“:
 Agenten: Hr. Wilhelm Hofmann. Carl-Friedrichstr. 17.
 Hr. Leopold Weber. Waldstr. 11.
- c. Feuerversicherungsgesellschaft des Deutschen Rhöntr:
 Agenten: Hr. J. Stüber. Carl-Friedrichstraße 20.
 Hr. Conradin Haagel. Langestr. 153.
- d. Dresdner Feuerversicherung:
 Agent: Hr. Louis Rein. Langestr. 88.
- e. Elberfelder Feuerversicherungsgesellschaft:
 Agent: Hr. W. Bitter. Herrenstr. 20 b.
- f. Feuerversicherungsgesellschaft des Französischen Rhöntr:
 Agent: Hr. F. Herlan. Langestr. 102.
- g. Feuerversicherungsbank für Deutschland in Gotha:
 Agent: Hr. Chr. Niempp. Kronenstr. 23.
- h. Magdeburger Feuerversicherungsgesellschaft:
 Hauptagent: Hr. Carl Stempf. Zähringerstr. 79.
- i. Preussische National-Versicherungsgesellschaft in Stettin:
 Hauptagent: Hr. Emil Diehne. Spitalstr. 49.

2. Lebensversicherung:

- a. Lebensversicherungsbank für Deutschland in Gotha:
 Agent: Hr. B. Schweig. Spitalstr. 51.
- b. Frankfurter Lebensversicherungsgesellschaft:
 Hauptagent: Hr. A. Hoyer. Amalienstraße 48.
- c. Leipziger Lebensversicherungsgesellschaft:
 Agent: Hr. H. Schnabel. Carl-Frdrichstr. 8.
- d. Lebens- und Pensionsversicherung „Janus“ in Hamburg:
 Hauptagent: Hr. Taxator Herrenschmidt. Stephaniensstr. 6.
- e. Deutsche Lebensversicherungsgesellschaft in Lübeck:
 Hauptagent: Hr. W. Hofmann. Carl-Friedrichstr. 17.

- f. Magdeburger Lebensversicherungsgesellschaft:
 Hauptagent: Hr. Carl Stempf. Zähringerstr. 79.
- g. Lebensversicherungs-Actiengesellschaft „Germania“ in Stettin:
 Agent: Hr. Notar Pehold. Herrenstr. 6.
- h. Leibrenten- und Lebensversicherungsgesellschaft „Rostocker Versorgungskontine“:
 Generalagent: Hr. C. A. Braunschwarth. Langestr. 26.
- i. Lebensversicherungs- und Ersparnisbank in Stuttgart:
 Agent: Hr. Leopold Weber. Waldstr. 11.
- k. Allgemeine Renten- und Lebensversicherungsgestalt in Darmstadt:
 Agent: Hr. W. Bitter. Herrenstr. 20 b.
- l. „Iduna“, Lebens-, Pensions- und Leibrenten-Versicherungsanstalt in Halle a. S.:
 Generalagent: Hr. Math. Schlemmer. Zähringerstr. 108.
- m. Lebensversicherungsgesellschaft „Concordia“ in Cöln:
 Agent: Hr. Meyer-Ettlinger. Waldhornstr. 10.
- n. Northern Lebens- und Aussteuerversicherungsgesellschaft in London:
 Hauptagenten: H. H. Mathis und Leipheimer. Langestr. 86.
- o. The Defender. Londoner Lebens-, Aussteuer-, Renten- und Kapital-Versicherungsgesellschaft:
 Generalagent: Hr. Arno Töpfer. Zähringerstr. 53.
- p. Lebensversicherungsgesellschaft „Royale Belge“ in Brüssel. Fiktalanstalt für Deutschland in Mannheim:
 Agent: Hr. Bapt. Kniel. Karlsstr. 39.

3. Güterversicherung:

- a. Güterversicherungsgesellschaft „Agrippina“ in Cöln:
 Agent: Hr. B. Schweig. Spitalstr. 51.
- b. Rheinschiffahrts-Assicuranz-Gesellschaft in Mainz:
 Agent: Hr. Ernst Glock. Vor dem Friedrichsthor.
- c. Württembergische Transportversicherungsgesellschaft in Heilbronn:
 Agent: Hr. Alb. Glock. Vor dem Friedrichsthor.

- d. Preussische National-Versicherungs-Gesellschaft in Stettin:
Hauptagent: Hr. Emil Diehne. Spitalstr. 49.
- e. Gesellschaft „Azienda assicuratrice“ in Triest:
Agent: Hr. G. A. Braunwarth. Lange-
straße 26.
- f. Niederrheinische Güterassuranz in Wesel:
Hauptagent: Hr. G. Feigler. Carls-
straße 33.
- 4. Hagelversicherung:**
- a. Allgemeine deutsche Hagelversicherungsgesellschaft „Union“ in Weimar:
Hauptagent: Hr. B. Schweig. Spital-
straße 51.
- b. Magdeburger Hagelversicherungsgesellschaft:
Hauptagent: Hr. Carl Stempf. Zähringerstr. 79
- c. Cölnische Hagelversicherungsgesellschaft:
Agent: Hr. Wilhelm Hofmann. Carl-
Friedrichstr. 17.
- 5. Auswanderung:**
- a. Centralbureau des badischen Auswanderungs-
vereins:
Hr. J. Stüber. Carl-Friedrichstr. 20.
- b. Gesellschaft von Chrystie, Schöpfmann und
Comp. in Havre, Kehl und Ludwigshafen:
Agentur: Julius Geisendörfer, Wwe.
Langestraße 147.
- c. Gesellschaft „Germania“: (Schiffserheber Joh.
Barbe in Havre; Eduard Jahn in Bremen;
Knöhr und Burchard in Hamburg; H. J. A.
Telghuys in Antwerpen; Julius Hartmann
in Liverpool; Bambergse und Crooswyck in
Rotterdam);
Generalagent: Hr. Emil Diehne. Spi-
talstr. 49.
- d. Gesellschaft „Vereinigung“:
Agent: Hr. Carl Krug, Carl-Friedrich-
straße 10.
- e. Gesellschaft „Hoffnung“:
Agent: Hr. A. Bielefeld. Langestr. 135.
- 6. Factorie der Murgschifferschaft
in Gernsbach:**
Hr. J. Stüber. Carl-Friedrichstr. 20.
- 7. Eisenniederlage der Großh. bad.
Hüttenwerke:**
Hr. Conradin Haagel. Langestr. 153.

C. Commissionsbureau.

- a. Bitter, Wilhelm, Herrenstr. 43.
b. Gaffner, Christian, Kronenstr. 45.
c. Scharpf, Joseph, Waldstr. 34.
d. Schlemmer, Mathias, Stephanenstr. 5.
e. Schreiber, Friedrich, inn. Zirkel 25.

D. Expeditionen verschiedener Blätter und Zeitschriften.

- a. Regierungsblatt. Verleger: Malsch u.
Vogel, Adlerstr. 19.
- b. Central-Verordnungsblatt. Verle-
ger: F. Gutsch, Carl-Friedrichstr. 24.
- c. Karlsruher Zeitung. Verleger:
G. Braun'sche Hofbuchhandlung, Carl-Fried-
richstr. 14.
- d. Badische Landeszeitung. Verleger:
G. Macklot, Waldstr. 10.
- e. Karlsruher Tagblatt. Verleger:
Müller'sche Hofbuchhandlung, Ritterstr. 1.
- f. Verkündigungsblatt für das Land-
amt Karlsruhe. Verleger: F. Gutsch,
Carl-Friedrichstr. 24.
- g. Karlsruher Anzeiger. Verleger:
Th. Verbracht, Erbprinzenstr. 9.
- h. Kraichgaubote. Verleger: G. Macklot,
Waldstr. 10.
- i. Landwirthschaftliches Centralblatt
und Landwirthschaftliches Corre-
spondenzblatt. Verleger: G. Braun'sche
Hofbuchhandlung, Carl-Friedrichstr. 14.
- k. Landwirthschaftliche Mittheilungen.
Verleger: F. Gutsch, Carl-Friedrichstr. 24.
- l. Mittheilungen des badischen ärzt-
lichen Vereins. Verleger: Malsch und
Vogel, Adlerstr. 19.
- m. Blätter für innere Mission. Ver-
leger: G. Braun'sche Hofbuchhandlung, Carl-
Friedrichstr. 14.
- n. Das Reich Gottes. Verleger: Chr. Th.
Groos, Langestr. 135.
- o. Evangelisches Kirchen- u. Volks-
blatt für das Großherzogthum
Baden. Verleger: Fr. Gutsch, Carl-
Friedrichstr. 24.

Briefladen.

1. Am Bahnhof: Wird jedesmal 10 Minuten vor Abgang der Posten geleert.
2. Bei Carl Däschner, Kaufmann, Langestr. 161.
3. Kreuzstraße 14.
4. Bei Carl Dollmätich sen., Kaufmann, Lange-
straße 71.
- Werden siebenmal täglich, und zwar
während des Winterdienstes um 450,
810, 1020, 1135 Morgens, 120, 355
Nachmittags und 835 Abends geleert.

Alphabetisches Namensverzeichnis.

(Siehe auch den Nachtrag pag. IV.)

- Ab**, Friedr., Fabrikarbeiter, Durl-Thorstr. 88.
Abel, Christian, Schneider, Querst. 26.
 — Friedr., Hofstafier, Waldhornstr. 21.
 — Friedr., Postpraktikant, Adlerstr. 21.
 — Gottl., Päckers Wwe. Zähringerstr., 71.
Abegg, Dan., Domänenrath, Neuthorstr. 34.
Abel, Gustav, Wiesenbaumeister, Waldstr. 83.
 — Jakob Wwe., Zähringerstr. 34.
Abele, Babette, Näherin, Kronenstr. 30.
 — Carl, Plakmeister, Carl-Friedrichstr. 30.
 — Gödestin, Schlosser, Durl-Thorstr. 58.
 — Franziska und Katharina, Wascherinnen, Zähringerstr. 63.
 — Carol., Kammerjungfer, Waldhornstr. 15.
 — Stephan, Part. Wwe., Carl-Friedrichstr. 30.
Abiger, Friedrich, Chorsänger, Adlerstr. 36.
Abt, Philipp, Lakier, Kronenstr. 48.
Abresch, Heintr., Münzweist., Stephanienstr. 30.
Achenbach, Revisors Wwe., Langestr. 197.
Ackermann, Friedr., Zimmerm., Waldhornstr. 39.
Adam, Alex., Sekretär, Langestr. 18.
 — Jos., Hofstafai, Langestr. 148.
 — Wilh., Kaufmann, Spitalstr. 7.
 — Creditors Wwe., Stephanienstr. 64.
Adelsberger, Joh., Deconom, v. d. Friedrichsthor.
Adelsheim, Adolph, Freiherr v., Kammerherr, Langestr. 150.
 — Amalie Frfr. v., Maj. Wwe., Langestr. 221.
 — Emma Frfr. v., Wwe., Stephanienstr. 34.
 — Emma Frfel. v., Stephanienstr. 39.
 — Leopoldine Frfel. v., Hofdame a. D., Stephanienstr. 54.
 — Frhr v., Oberst v. A., Stephanienstr. 31b.
Aders, Friedr., Maler, Neuthorstr. 25.
Adling, Gg., Stadtdiener, Spitalstr. 27.
 — Peter, Zimmermann, Stephanienstr. 102.
Ahl, Hofmusikus Wwe., Hirschstr. 8.
Ahlinger, Rud., Krankenwärter, Langestr. 3.
Albert, M., Schuhmachers Wwe., Näherin, Erbprinzenstr. 25.
Albrecht, Adam, Notariatsprakt., Carl-Frdst. 21.
 — Sophie, Putzmacherin, Herrenstr. 25.
Allgeier, Joh., Sattlers Wwe., Tagelöhnerin, Durl-Thorstr. 64.
Allgeyer, Nic., Polizeidiener, Waldhornstr. 24.
Allinger, Andr., Zimmermann, Waldhornstr. 47.
 — Christiane, Tagelöhnerin, Spitalstr. 8.
Allmann, Carl, Hofstafai, Waldhornstr. 41.
Allou, f. franz. Gesandtschafts-Kanzler, Hirschstr. 2.
Allose, Louis, Resident, Carlsstr. 15.
 — Peter, Hoffschirnfabrikant, Langestr. 167.
Altfehr, Carl, Secretariatsassistent, Amalstr. 41.
 — Christoph, Cameralassistent, Spitalstr. 53.
Althaus, Emil Frhr. v., Hofjunker u. Referendär, Blumenstr. 1 b.
Altinger, Friederike, Büglerin, Carlsstr. 13 a.
Altmann, Jos. Oberrathssekretär, Herrenstr. 17.
Amerongen, Max v., Oberlieut., Waldhornstr. 19.
 — Frfr. v., Oberstleuten. Wwe., inn. Zirk. 32.
Amann, Leop., Tagelöhner, v. d. Durl. Thor. (Baumschule.)
Amman, Jos., Schlosser, Durl-Thorstr. 57.
Ammann, Carl, Ministerialrath, Hirschstr. 18.
 — Josephine, Näherin, innerer Zirkel 28.
 — Nic., Leibkutscher, Marstallhof.
 — Eduard, Schlosser, Durl-Thorstr. 57.
Amolsch, Ludw., Schneid. Wwe., Durl-Thorstr. 75.
 — Mart., Stereotypcur, Durl-Thorstr. 29.
Amtmann, Heintr., Privat. Ww., Zähringerstr. 44.
Amrhein, Elisabeth, Rent., Zähringerstr. 7.
Andreas, Ludw., Telegraphendiener, Waldstr. 40.
 — Frau, Möbelschneiderin, Waldhornstr. 40.
 — Schuldieners Wwe., Waldhornstr. 30.
Andres, Carl, Locomotivführ. Wwe., Adlerstr. 29.
 — Christian, Schneider, Hirschstr. 12.
Andriano, Gust. Aug., Revisor, Langestr. 93.
Andris, Jos., Kappenmacher, Langestr. 52.
 — K., Kleidermacherin, Langestr. 52.
Ankener, Christoph, Bäckerstr., Hirschstr. 16.
 — Gottl., Milchhändler, Durl-Thorstr. 59.
 — Oberwachmeisters Wwe., Zähringerstr. 66.
Ansel, Nicol., Mechaniker, Waldstr. 11.
Anselm, Antonie, Näherin, Küppurrerstr. 10.
 — Carl, Zeichner, Durl-Thorstr. 54.
 — Fidel, Bureaudiener v. d. Friedrichsthor.
 — Jak., Hofoffiziant's Wwe., Brunnenstr. 1.
 — Jak., Schmied, Carl-Friedrichstr. 19.
 — Katharine, Putzmacherin, Brunnenstr. 1.
 — Wilhelm, Schreiner, Langestr. 29.
 — Postconducteurs Wwe., Langestr. 31.
Anselment, Ludwig, Küfer im Großh. Schlosse, Durl-Thorstr. 77.
 — Marie, Näherin, Academiestr. 34.
Antoni, Joh., Wwe., Kostgeberin, Langestr. 199.
Antony, Caroline, Näherin, Zähringerstr. 14.
 — Daniel, Küfers Wwe., Adlerstr. 8.
 — Wilh., Fabrikglaser, Langestr. 103.
Anritter, Carl, Hofstafais Wwe., Langestr. 134.
 — Christoph, Part., Kronenstr. 27.
 — Marie, Part., Adlerstr. 5.
 — Friedrich, Schreiners Wwe., Haubenmach. vorderer Zirkel 9.
Appenzeller, Friedr., Bäcker, Langestr. 69.
 — Friedr., Seifenfieder, Langestr. 49.
 — Friedr., Jun., Häfner, Waldstr. 35.
 — Jakob, Häfner, Querst. 25.
 — Joh., Part., Adlerstr. 27.
Appold, Luise und Walburga, Amalienstr. 33.
Arenz, Friedrich, Centralstiftungsverwaltungs-Berweser, Neuthorstr. 21.
Arheidt, Dorothea, Näherin, Durl-Thorstr. 33.
 — Ernst, Kaufm., Adlerstr. 6. (Firma Arheidt u. Cie.) Geschäftstokal Langestr. 62.
 — Richard, Hoffschauß Wwe., Neuthorstr. 17.
Arleth, Carl, Kaufmann und Hoflieferant, Langestr. 177.
Armbruster, Peter, Conducteur, Durl-Thorstr. 35.
Arney, Em. v., Hauptmann a. D. II. Herrenstr. 6.

- Arney, Max, Leihbibliothekbesitzer, Langestr. 167.
- Arnold, Hauptmanns Wwe., Ritterstr. 8.
- Adelheid, Rentiere, Amalienstr. 17.
- Christoph, Gärtner, v. d. Carlsthor.
- Jakob, Gärtner, kl. Spitalstr. 3
- Joh. Bapt., Sattler, Durl.-Thorstr. 105.
- Ludw., Thewart, Carl-Friedrichstr. 34.
- Artaria, Lieutenant, Langestr. 10.
- Arzt, Caroline, Näherin, Langestr. 134.
- Asbrand, C. W. L., Archivpraktikant, Waldstr. 79.
- Lina, Partikuliere, Waldstr. 79.
- Marie, Obersts Frau, Waldhornstr. 22.
- Aschinger, Franz, Kutscher, Langestr. 137.
- Friedr., Kutschers Wwe., Amalstr. 45.
- Askenasy, Dr. Moriz, Hofrath, Langestr. 124.
- Ashmus, Gg., Aktuar, Langestr. 199
- Ashenberger, Kath., Näherin, Durl.-Thorstr. 21.
- Auer, Sophie, Couvertenmacherin, Herrenstr. 2.
- Auerbach, J. V., Antiquar u. Leihbibliothekbesitzer (Firma J. Bühler u. Auerbach), Zähringerstr. 82.
- Auerbacher, Mayer, Part. Wwe., Langestr. 32.
- Auerbacher, S., Kaufm. Frau, Langestr. 62.
- Augenstein, Gottfr., Schneidermstr. Adlerstr. 1.
- Autenrieth, Alex., Oberlehrer, Blumenstr. 2.
- Caroline, Näherin, Langestr. 87.
- Clotilde, Privatier, Lyceumstr. 7.
- Luise, Näherin, Waldhornstr. 27.
- Artmann, Carl, Schuhmacher, Kronenstr. 16.
- Baader, Bernh., geh. Finanzraths Wwe. Waldstraße 56.
- Valiers Wwe., Wascherin, Langestr. 131.
- Babberger, Andr., Kanzleidien., inn. Zirkel 26.
- Bacher, Carl, Buchdrucker, Quersr. 5.
- Jak., Zeitungsträger, Waldhornstr. 52.
- Joh., Bahnwart, Waldhornstr. 19.
- Bachmann, Joh. A., Part., Amalienstr. 75.
- Bachmeyer, Leop., Wirth z. Waldhorn, inn. Zirk. 31.
- Ludwig, Commissionär, kl. Herrenstr. 7.
- Försters Wwe., 3. Allee v. d. Friedrichsthor.
- Wilhelm, Hofbodenwischer, Waldstr. 21.
- Bader, Carl Fr., Registrators Wwe., Linkenheimerstr. 2.
- Dr., Jos., Archivrath, Amalienstr. 12.
- Bächle, Fidel, Kanzleidien., Langestr. 124.
- Bähr, Dr., Carl, Ministerialrath, Academiestr. 6.
- Baer, Carl, Generalmajor v. A., Kreuzstr. 11.
- Joseph, Ministerialrath, Wasser- und Straßenbau-Direktor, Waldstr. 58.
- Andreas, Bahnhofstagelöhner, Ruppurrerstraße 21.
- Jak., Güterbestätters Wwe., Kronenstr. 34.
- Joh. Wirth z. Engel, innerer Zirkel 33.
- Sebast., Bahnwart, Durl.-Thorstr. 111.
- Bäsel, Heinrich, Hutmacher, Langestr. 175 b.
- Bäuerle, Ign., Mechaniker, Zähringerstr. 67.
- Bahn, Michael, Kutscher, vorderer Zirkel 11.
- Baier, Carl, Kanzleiasistent, Kasernenstr. 2.
- Dan., Locomotivheizer, Durl.-Thorstr. 86.
- Jos., Polizeidiener, kl. Herrenstr. 14.
- Joh. Gg., Zugführers Wwe., Kronenstr. 39. (siehe auch Bayer.)
- Balbach, Emilio, Rentier, Stephanienstr. 45.
- Balbach, Ernestine, Rentiere, Stephanienstr. 30.
- Othmar, Münzmedailleur, Stephanstr. 30.
- Hebamme, Herrenstr. 27.
- Baldenecker, Musikdirektors Wwe., Hofschau- spielerin, Waldstr. 36.
- Banholzer, Johann, Dreher, Amalienstr. 4.
- Bansa, Jette, Näherin, Langestr. 124.
- Bapst, Joh., Rent. Wwe., Waldstr. 33.
- Barack, Casimir, Polizeicom. Ww., kl. Herrenstr. 11.
- Max, Lieutenant, Langestr. 235.
- Barbidge, Jos., geh. Cabinets-Kanzleirath, vor dem Mühlburgerthor.
- Barck, Christian Friedr., Expeditior, Waldstr. 58.
- Herrmann, Assessor, Amalienstr. 33.
- Wilhelm, Cameralassistent, Waldstr. 58.
- Bardeleben, Fräul. v. Part., Stephanienstr. 84.
- Barns, Nanette, Bonne Sr. Königl. Hofeit des Erbgroßherzogs, im Großh. Schloß.
- Barnstädt, Hofraths Wwe., Erbprinzenstr. 8.
- Wilh., Hoftheatermaler, Adlerstr. 34.
- Bartberger, Mathias, Schlosser, Amalienstr. 33.
- Barth, Friedr., Fabrikarbeiter, Durl.-Thorstr. 48.
- Joh., Stadtdiener, Waldhornstr. 36.
- Joseph, Postmeisters Wwe. Adlerstr. 21.
- Barthold, Carl, Kaufmann und Gemeinderath, kön. bayerischer Consul, Adlerstr. 17.
- Bartholmes, Bernh., Revisor, Spitalstr. 39.
- Carl, Bezirksförsters Wwe., Herrenstr. 32.
- Bartlin, Magd., Bedienters Ww., Stephanstr. 102.
- Bastian, v., Hauptmanns Wwe, Stephanstr. 102.
- Bathiany, Bezirksförsters Wwe., Waldstr. 59.
- Batschary, Ad., Amtsd. Wwe., Zähringerstr. 55.
- Gottfr., Schneider, Adlerstr. 38.
- Bauberger, Georg, Stallbed., inn. Zirkel 10.
- Bauer, Alex., Schneider, Langestr. 118.
- Heinrich, Bed. Wwe., Adlerstr. 8.
- Carol., Ballettänzerin, kl. Herrenstr. 17.
- Carol., Näherin, kl. Herrenstr. 9.
- Daniel, Schreiners Wwe., Fußmacherin, Langestr. 36.
- Friederike, Näherin, Zähringerstr. 19.
- Jakob, Cabinetmeister, Langestr. 24.
- Joh., Bildhauer, Stephanienstr. 17.
- Joh., Bäckers Wwe., Durl.-Thorstr. 20.
- Joh., Stadtdien. Wwe., Durl.-Thorstr. 39.
- Josephine, Näherin, Zähringerstr. 19.
- Katharine, Näherin, Durl.-Thorstr. 50.
- Ludwig, Eisenbahnschmied, Quersr. 23.
- Ludw., Mundkoch Wwe., Academiestr. 22.
- Math., Maschinenmeister, Waldstr. 24.
- Max, Schreiner, Herrenstr. 3.
- Nanette, Fußmacherin, Zähringerstr. 19.
- Theodor, Kaufm., Zähringerstr. 78.
- Wilhelm, Metzgermeister, Langestr. 130.
- Wilhelm, Restaurateur, Langestr. 90.
- Wilhelm, Schriftsetzer, Langestr. 134.
- Baur, Dr., Franz, Fidel, geh. Hofrath, Mitgl. d. Sanitätscommission, Zähringerstr. 75.
- Friedr., Güterexpeditionsgeselle, v. dem Friedrichsthor.
- Michael, Postofficial, Spitalstr. 53.
- Baum, Carl, Schneider, Carlstraße 11.
- Carol., Kleidermach., Carlstr. 11 a.

- Baum, Heinr., Schuhmacher, Karlsstr. 11.
 Baumann, Amalie, Couvertenmach., Amalstr. 10.
 — Anton, Schuhm. Wwe., Spitalstr. 36.
 — Lieutenant, kl. Herrenstr. 6.
 — Franz, Hofmusikus, Zähringerstr. 40.
 — Frz., Tagl. Wwe., Wascherin, Spitalst. 16.
 — Friedr., Hofkassalist, Herrenstr. 2.
 — Gg., Schuhm. Wwe., Zähringerstr. 19.
 — Gg., General-Staatskassengeh., Zähringerstr. 19.
 — Heinr., Korbmacher, Ritterstr. 12.
 — Joh., Bahnhofarbeiter, Ruppurrerstr. 20.
 — Jos., Hofmusikus Wwe., Langestr. 126.
 — Jos., Diurnist, Steinstr. 17.
 — Marie, Näherin, Academiestr. 37.
 — Math., Schuhmacher, kl. Herrenstr. 5.
 — Regine, Kostgeberin, Durl.-Thorstr. 111.
 Baumbach, Th. v., Hofmarschall, Stephaniensstr. 74.
 Baumberger, Carl, Revis. Wwe., Academiestr. 3.
 — Carl, Stallbed. Wwe., Durl.-Thorstr. 101.
 — Christoph, Schneider, kl. Herrenstr. 16.
 — Friedr., Näherin, Amalienstr. 2.
 — Heinr., Kanzleidiener und Hausmeister, vorderer Zirkel 2.
 — Joh., Schneidermeister, Langestr. 91.
 — Joh., Schneiders Frau, Handschuhwasch., Langestr. 91.
 — Marie, Chorsängerin, Herrenstr. 33.
 Baumgärtner, Moys, Tagelöhner, Hirschstr. 17.
 — Therese, Rent., Amalienstr. 6.
 — Wilh., Küfer u. Weinhändl., Kronenstr. 30.
 Baumgartner, Heinr., Oberst. v. A., Waldstr. 69.
 — Lina, Waldstr. 69.
 Baumüller, August, geh. Rath's Wwe., Amalienstr. 28.
 Bausch, Wilh., Oberamtmann, Adlerstr. 23.
 Baußmann, Phil., Schuhmacher, Adlerstr. 10.
 Bauß, Modehandlung, Herrenstr. 25.
 Bayer, Aug. v., Hofmaler, Conservator der Kunstdenkmale, v. d. Mühlburgerthor.
 — Carl, Kaufmanns Wwe., Langestr. 36.
 — Carl, Fabrikdrehler, Durl.-Thorstr. 13.
 — Carol., Oberschwester in der Diakonissen-Anstalt, Neuthorstr. 23.
 — Franz, Tabakspinners Wwe., Spitalstr. 16.
 — Jaf. Tabakspinners Wwe., Spitalstr. 21.
 — Ludw., Tüncher, Ruppurrerstr. 18.
 — Jos., Leichenträgers Wwe., Waldhornstr. 45.
 — Wilhelm, Blechernermeister, Lammstr. 10.
 (siehe auch Baier.)
 Beauval, Adele, Singlehrerin, Academiestr. 32.
 — Alfred, Balletmeister, Academiestr. 32.
 Becher, Jakob, Kutscher, Waldstr. 55.
 Bechmann, Oberverw. Wwe., Carl-Friedrichstr. 6.
 Becht, Ludw., Hofbodenwischer, Waldstr. 21.
 — Ludw. Th., Rechtsprakt., Lammstr. 4.
 — Wilh., Commissionär, Kreuzstr. 18.
 Bechtold, Franz, Holzmacher, Waldstr. 18.
 — Carol. u. Friedr., Bügler., Waldstr. 18.
 Beck, Anton, Regierungsrath, Langestr. 148.
 — Bertha u. Luise, Kleidermach., Waldstr. 10.
 — Carl, Scribent, v. d. Friedrichsthor.
 — Christian, Hofmusikus Wwe. Waldstr. 81.
 Beck, Christian, Tüncher, Waldstr. 6.
 — Eduard, Restaurat., Carl-Friedrichstr. 19.
 — Franz, Maschinenarbeiter, Amalienstr. 29.
 — Franz, Notar, Amalienstr. 21.
 — Friederike, Rentiere, Fasanenstr. 13.
 — Georg, Spanner, Kronenstr. 6.
 — Jakob, Gepäckträger, Spitalstr. 21.
 — Jakob, Zimmerbalken, Amalienstr. 53.
 — Katharina, Wascherin, Durl.-Thorstr. 65.
 — Leopold, Tapezier, Waldstr. 73.
 — Ludwig, Kanzleigehilfe, Waldstr. 81.
 — Ludw., Lycumslehrer, Langestr. 143.
 — Ludw., Sattler, Zähringerstr. 65.
 — v., Oberstlieut. und Commandant des Cadettencorps, Academiestr. 27.
 — Apothekers Wwe., Academiestr. 21.
 — Hofmusikus Wwe., Langestr. 5.
 — Wilh. Bahnhofschreiber, Waldhornstr. 14.
 Becker, Carl, Bahnhofarbeiter, Quersstr. 1.
 — Carl, Gastwirths Wwe., Carl-Friedrichstr. 28.
 — Carl Friedr., Schieferdeck., Stephanstr. 21.
 — Christian, Maurerbalter, Langestr. 22.
 — Christoph, geh. Secr. Ww., Zähringerstr. 70.
 — Christoph, Hofakai, Zähringerstr. 40.
 — Eduard, Sattlermeister, Adlerstr. 36.
 — Friedr., Kupferschmied, Langestr. 52.
 — Gustav, Hofschieferdecker, Neuthorstr. 7.
 — Heinr. Carl, Schieferdecker, Stephanstr. 19.
 — Jakob, geh. Cabinetsdien. Academiestr. 30.
 — Joh. Friedr., Schieferdecker, Stephanstr. 32.
 — Joh. Heinr., Schieferd. Ww., Stephstr. 19.
 — Katharine, Erbprinzenstr. 31.
 — Margar., Näherin, Amalienstr. 55.
 — Peter, Stadtkutscher, Academiestr. 33.
 — Peter, Tagelöhner, Waldhornstr. 49.
 — Wilhelm, Conditor, Erbprinzenstr. 16.
 — Wilh., Lithograph's Wwe., Waldhornstr. 18.
 — Kupferschmieds Wwe., Ruppurrerstr. 14.
 Beckert, Friedr., Fabriktschmied, Spitalstr. 18.
 Beger, Alois, Polizeidiener, Neuthorstr. 16.
 — Carl Ed., geh. Rath, Karlsstr. 13 c.
 Beh, Joh., Tünchers Wwe., kl. Herrenstr. 17.
 — Wilhelm, Kaufmann, Amalienstr. 53.
 Behaghel, Ernst, Ingenieur, Hirschstr. 22.
 — Felix, Reg. Rath, Stephaniensstr. 6.
 Behringer, Jaf., Leibkutschers Wwe., Langestr. 49.
 (siehe auch Böhringer.)
 Beil, Xaver, Chemiker, v. d. Friedrichsthor.
 Beisel, Jakob, Schmied, Zähringerstr. 54.
 Bejerle, Elise u. Kath., Puzmach., Langestr. 79.
 Bekk, Staatsraths Wwe., Linkenheimerstr. 5.
 Belle, Helene, Näherin, Kronenstr. 18.
 — Wilh., Fabriktschreiber, Karlsstr. 33.
 Bellmann, Joh., Gendarm, Stephaniensstr. 6.
 Bendel, Franz, Fabrikarb., Schlachthausstr. 3.
 Bender, Carl, Artill.-Major, Waldhornstr. 22.
 — Franz Jos., Kostgeber, kl. Herrenstr. 15.
 — Friedr., Kanzlist, Academiestr. 30.
 — Joh. Jaf., Eisenbahnschlosser, Langestr. 128.
 — Jos., Eisenbahnarb., Durl.-Thorstr. 25.
 — Jos., Theaterdiener, Langestr. 121.
 — Michael, pens. Feldwebel, Steinstr. 11.

- Bender, Phil., Kanzleidiener, Zähringerstr. 58.
 — Wilh., Zeichner, Zähringerstr. 88.
 — Polizeiwachtmeysters Ww., Zähringerstr. 88.
 Bengel, Barbara, Näherin, Hirschstr. 13.
 Bensel, Carl, Messgers Wwe., Langestr. 51.
 Benz, Joh., Zugführers Wwe., kl. Herrenstr. 6.
 Benz, Anton, Hafner, Langestr. 28.
 — Auguste u. Emilie, Näher., Durl.-Thstr. 27.
 — Kaver, Hausmeister, Erbprinzenstr. 21.
 Benzinger, Franz Martin, Wirth zum König
 von Preußen, Adlerstr. 36.
 — Friedr., Wirth z. Wiener Hof, Kasanenstr. 6.
 — Ludw., Wwe., Wirth. z. Rose, Amalstr. 87.
 Berblinger, Leonh., Mundkochs Ww., Steinstr. 13.
 — Wilh., Schloßinspektor, Großh. Schloß
 (Drangeriebau).
 Berckheim, Rudolph, Frhr. v., Kammerherr,
 Langestr. 152.
 Berckholz, Jakob v., Rentier, Academiestr. 45.
 — Leonh. v., Rentier, Carlsstr. 26.
 Berdmüller, Carl, Kaufm. Wwe., Carlsstr. 3.
 — Jos., Hofbaurath, Erbprinzenstr. 18.
 — Jos., Mechaniker, Spitalstraße 49.
 Berg, Försters Wwe., Spitalstr. 5.
 — Fr. v., Auguste, Charlotte, Luise, Rent.,
 Waldstr. 52.
 Berger, Conrad, Postmstr. a. D., Langestr. 167.
 — Edmund, Wagenwärter, Herrenstr. 8.
 — Emma, u. Sophie, Bügl., Herrenstr. 8.
 — Joh., Kanzleidiener, vorderer Zirkel 22.
 — Joh., Kassendiener, Academiestr. 36.
 — Otto, Hofdiener, Zähringerstr. 102.
 Berggöb, Lithograph, Langestr. 132.
 Bergmann, Carl, jun., Säcklerm., Carl-Frdrstr. 1.
 — Jakob, Hoffäcker, Langestr. 191.
 Bertos, Carl, Oberrevisor, Steinstr. 9.
 Berlinghof, Mich., Postpacer, Zähringerstr. 31.
 Bermittinger, Carl Heinrich, Secretär, v. d.
 Friedrichsthor.
 Bernauer, Aug., Secretärs Ww., Zähringerstr. 86.
 — Geschw., Strohhutfabrik, inn. Zirkel 20.
 Bernhard, Carl, Beleuchtungsdienner, Waldhst. 53.
 — Jakob, Fabrikarbeiter, Zähringerstr. 14.
 — Joh., Herrendiener, Waldstr. 51.
 — Frau, Wascherin, Waldstr. 51.
 Bernigau, Kaufmanns Wwe., Amalienstr. 6.
 — Lisette, Rent., Amalienstr. 6.
 Bernlacher, Franziska u. Marie, Steinstr. 13.
 — Wilh., Bureaugehilfe, Steinstr. 13.
 Berstett, Ida, Frhr. v., Rent., Stephanienstr. 76.
 — Freisrau v., Staats- u. Cabinetsministers
 Wwe., Stephanienstr. 25.
 Bertou, Jidel, Kammerfourier, Lammstr. 3.
 — Louis, Lieutenant, v. d. Durlacherthor
 (Gießhaus).
 — Ludw., Gießmeister, v. d. Durlacherthor
 (Gießhaus).
 Bertsch, Carl, Kanzleiasistent, kl. Herrenstr. 4.
 — Friedr., Hautboist, Langestr. 130.
 — Jakob, Scheerenschleifer, Kronenstr. 16.
 — Jak., Conducteurs Wwe., Lindenstr. 8.
 Besger, Ph., Metallgießers Wwe., Waldstr. 18.
 Besler, Leo, Schuhm., Waldhornstr. 2.
 Bethäusser, Val., Briefstr., Durl.-Thorstr. 52.
 Bettsch, Carl, Min.-Expeditör, Hirschstr. 4.
 — Jos., Chirurg, Kronenstr. 56.
 Bez, Andr., Landamtsbote, Kronenstr. 13.
 — Dionis, Direktor der Maschinenfabrik,
 v. d. Gittlingerthor a. Beierthemer Weg.
 — Emil, Hauptmann, Amalienstr. 21.
 — Friederike, Part., Erbprinzenstr. 22.
 — Sophie, pens. Schausp., Amalienstr. 13.
 — geh. Raths Wwe., Erbprinzenstr. 26.
 Bethel, Kaspar, Bahnwart, Querstr. 6.
 Bethner, Gg., Kanzleigehilfe, kl. Herrenstr. 5.
 Beuerlein, Joh. Val., Conduct., Herrenstr. 32.
 Beust, Carl Frhr. v., Oberstlieutenant u. Com-
 mandant, Waldhornstr. 20.
 — Adolph v., Oberlieut. Wwe., Amalienstr. 23.
 — Frhr. v., Oberlieut. Amalienstr. 23.
 — Frhr. v., Generalmaj. Wwe., Waldstr. 55.
 — Ludw. v., Hauptmann, Amalienstr. 93.
 — Freisräul. v., Waldhornstr. 9.
 — Frhr. v., Major v. A., Kronenstr. 21.
 Beutter, Aug., Fabrikarbeiter, Carlsstr. 8.
 Benschlag, Wilh., Hofprediger, Waldhornstr. 11.
 Bickel, Benjamin, Schmied, Zähringerstr. 76.
 — Carl, Zeitungsträger, v. d. Friedrichsthor.
 — Franz, Schuhmachers Frau, Amalienstr. 5.
 — Wilh., Buchbinder u. Leichenprocurator,
 Spitalstr. 42.
 — Wilhelmine, Näherin, Zähringerstr. 76.
 Bibelheimer, Jak., Tagelöhner, Herrenstr. 52.
 — Luise, Näherin, Hirschstr. 20.
 Biedenfeld, Henriette v., Carlsstr. 13 b.
 Bielefeld, Adolph, Hofbuchhändler, Langestr. 135.
 — Löb, Wwe., Langestr. 42.
 Bielefeld, Frz., Friedr., Registrator, Amalienstr. 17.
 Bilmayer, Adelheid u. Henriette, Lehrerinnen,
 Kasernenstr. 6.
 — Joh., Kanzlists Wwe., Kasernenstr. 6.
 Bierhalter, Bernh., Aufseher, Zähringerstr. 14.
 Biesele, Friedr., Bureaugehilfe, Ritterstr. 4.
 — Georg, Jak., Zollverwalter, Zähringerstr. 11.
 Bilger, A., sen., Particulier, Adlerstr. 20.
 — A., jun., Hofvergolder, Adlerstr. 20.
 — Alois, Schuhmacher, Langestr. 199.
 Biller, Val., Schneidergesell, Herrenstr. 52.
 Billing, Carl, Ausläufer, Durl.-Thorstr. 33.
 — Carol., Näherin, Durl.-Thorstr. 47.
 — Christian, Maurers Wwe., Zähringerstr. 15.
 — Friedr., Büglerin, Durl.-Thorstr. 28.
 — Joh., Maurermeister, Zähringerstr. 24.
 — Joh., Tagelöhners Ww., Durl.-Thorstr. 28.
 — Jos., Zimmerm. Wwe., Durl.-Thorstr. 21.
 — Marie, Näherin, Durl.-Thorstr. 28.
 Billmann, Martin, Schmied, v. d. Friedrichsthor.
 — Mart., Schwab.-Schmied, Waldhornstr. 46.
 Bils, Aug., Part., Steinstr. 21.
 — Dr. Fr. Jos., Leibarzt, geh. Rath, Director
 der Sanitätscommission, Steinstr. 21.
 Binder, Henriette, Lehrerin, Waldstr. 45.
 — Wilhelmine, Lehrerin, Waldstr. 45.
 Bingner, Dr., Adv., Referend., Stephanstr. 15.
 — Heinr., Kanzleirath a. D., Stephanstr. 15.
 Binkert, Joh., Fabrikarbeiter, Spitalstr. 27.

- Binsack, Wilh., Hof-Schriften- und Wappen-
 maler, Herrenstr. 32.
 Birg, Auguste, Tagelöhnerin, Querstr. 23.
 — Christian, Tagelöhner, Kronenstr. 7.
 — Georg, Tagelöhner, Spitalstr. 19.
 — Ludwig, Scribent, Academiestr. 24.
 (siehe auch B ü r d, B ü r g.)
 Birkenmeier, Carl, Nagelschmied u. Bindensabri-
 kant, Durl.-Thorstr. 36.
 Birmelin, Joh., Revisor, Steinstr. 9.
 Birnbacher, Fz. Jos., Oberrech. Rath, Hirschstr. 34.
 — Tobias, Revisor, Hirschstr. 6.
 Bischoff, Ant., Minist.-Registr. a. D., Carlsstr. 10.
 — Anton, Postrevisor, Adlerstr. 38.
 — Carl, Zeughausverrechner, Spitalstr. 36.
 — Christiane, Näherin, Kronenstr. 37.
 — Jakob, Bierbrauer, Herrenstr. 10.
 — Stephan, Crequent, Kronenstr. 32.
 — Oberrech.-Raths Wwe. Erbprinzenstr. 3.
 — Wilh., Schuhmachermstr., Zähringerstr. 88.
 Bissigkummer, Elise, Rentiere, Waldstr. 27.
 Bissinger, Carl, Professor, inn. Zirkel 4.
 Bitter, Wilh., Commissionär, Herrenstr. 48.
 Bittrolf, Joh., Hofofficiant, Herrenstr. 27.
 Biz, Franz, Revident, Amalienstr. 9.
 Bizel, Heinr., Actuar, kl. Herrenstr. 7.
 — Joh., Professor, innerer Zirkel 8.
 — Martin, Registrator, innerer Zirkel 8.
 Blach, Gölestin, Tagelöhner, kl. Spitalstr. 16.
 — Friedr., Fabrikarbeiter, kl. Spitalstr. 4.
 Blackly, Wilh. Ludw., engl. Pastor, Langestr. 151.
 Bläsi, Katharina, Wascherin, Academiestr. 13.
 Blattmann, Expeditors Wwe., Carlsstr. 45.
 — Lisette, Kleidermacherin, Hirschstr. 23.
 Blattner, Carl Friedr., Minist.-Registrat., Carls-
 straße 11.
 Blechschmidt, J., f. f. Kammermusikus, Herren-
 straße 31.
 Bleibtren, Leop. Carl, Professor, vord. Zirkel 5.
 Bles, Anton, Fabrikarbeiter, Herrenstr. 58.
 Blesing, Carl, Tagelöhner, Spitalstr. 11.
 Blesinger, J. Val., Zimmerm., Durl.-Thorstr. 67.
 Blind, Georg, Eisendreher, Waldhornstr. 50.
 Blittersdorf, Landolin Frhr. v., Hofjunker und
 Referendär, Carl-Friedrichstr. 10.
 Blochmann, Christ., Ausläufer, Müppurrerstr. 17.
 — Friedr., Kübler, Zähringerstr. 57.
 — Jos., Schneider, Langestr. 117.
 — Kath., Kleidermacherin, Herrenstr. 62.
 — Kath., Näherin, Zähringerstr. 57.
 — Rosine, Näherin, Ritterstr. 10.
 — Amtsdieners Wwe., Herrenstr. 62.
 — Trompeters Wwe., Ritterstr. 10.
 Bloch, Ludw., Hauptkriegskassier, Linkenstr. 11.
 Bloss, Simon, Hofofficiant, Carlsstr. 6.
 Bluck, Frdr., herrschaftl. Tagl., Durl.-Thorstr. 47.
 — Gottl., Kutscher, Durl.-Thorstr. 28.
 — Heinr., Maurer, Durl.-Thorstr. 47.
 — Jos., Holzmesser, Müppurrerstr. 7.
 — Kath., Wascherin, Durl.-Thorstr. 32.
 — Louis, Korbmacher, Adlerstr. 13.
 Blüthner, Aug., Schuhmacher, Waldhornstr. 45.
 — Ferd., Schuhmach. Wwe., Waldhornstr. 43.
 Blüthner, Wilh., Büglerin, Blumenstr. 5.
 Blum, Christian, Kanzleid., Müppurrerstr. 13.
 — Conrad, Kanzlei-Gehilfe, Linkenstr. 9.
 — Ernst, Locomotivführer, Spitalstr. 6 a.
 — Hirsch, Postlieferant, Zähringerstr. 58.
 — Lorenz, Kanzleidiener, Erbprinzenstr. 25.
 — Reinhard, Ingenieur, Langestr. 167.
 Blust, Babette, Wascherin, Amalienstr. 13.
 — Johann, Diener, Waldstr. 18.
 Boch, Carl, Conducteur, Zähringerstr. 27.
 Boek, Heinr., Kupferschmied, Carl-Friedrichstr. 1.
 Bode, Freifrau v., Wwe., Carlsstr. 24.
 Bodenheimer, Moriz, Advokat, inn. Zirkel 23.
 Bodmann, Ferd. Frhr. v., Lieut., Hirschstr. 10.
 — Max Frhr. v., Kammerherr, Stephanstr. 56.
 — Frhr. v., Lieutenant, Neuthorst. 32.
 — Frhr. v., Lieutenant, Gottesau.
 Bodenhöfer, Briefträg. Wwe., Durl.-Thorstr. 35.
 Boeckh, Frdr. v., Staatsminist. Ww. Neuthorst. 11.
 — Friedr. v., Generalmaj., Stephanstr. 41.
 — Jwan v., Ministerialrath, Langestr. 158.
 — Ludwig, Professor, Carl-Friedrichstr. 15.
 — Sophie, Rent., Waldhornstr. 7.
 Böcklin, Emil v., Lieutenant, vord. Zirkel 6.
 — Frdr. Frhr. v. Böcklins-Au, Hauptmann
 v. A., Kreuzstr. 12.
 Bögli, Joh., Schuhmacher, Waldstr. 23.
 Böhle, Mart., Amort. Kassecommiss., Zähringstr. 65.
 Böhler, Peter, Bildhauer, Adlerstr. 10.
 Böhninger, Gg., Stallbedient, Durl.-Thorstr. 73.
 Böhulein, Franz, Hofmusikus, kl. Herrenstr. 11.
 Böhr, Eduard, Gießmeister, Spitalstr. 1.
 Böhlinger, Ad., Dr., Lehramtsprakt. Lyceumstr. 3.
 — Carl, Eisenbahnarbeiter, Querstr. 20.
 — Christ., Schreineremstr., v. d. Ettlingerthor.
 (siehe auch Behringer.)
 Böß, Georg, Bedienter, Waldstr. 89.
 Bogenschütz, Wilh., Geometer, Stephanienstr. 47.
 Bohl, Const., Fabriktschmied, Querstr. 29.
 Bohm, Ernst, Revisor, Steinstr. 15.
 — Friederike, Privat., Academiestr. 6.
 Bohn, Anselm, Conducteur, Durl.-Thorstr. 59.
 — Jak., Hofwagners Wwe., Zähringerstr. 51.
 — Th., Kaufmann, Langestr. 133.
 Bohnenberger, Theod., Bart., Amalienstr. 75.
 Boisot, Carol., Privat., Academiestr. 37.
 Boldus, Franz, Fabriktschlosser, Durl.-Thorstr. 9.
 Bollack, Profos Wwe., Langestr. 7.
 Bollonnier, Carl, Nablers Wwe., 3. Allee v.
 dem Friedrichsthor.
 Bollweber, Nic., pens. Stallbed., Durl.-Thorstr. 34.
 Bolschweiler, Maurers Wwe., Obsthändlerin,
 kl. Spitalstr. 1.
 Bommer, Diaconus Wwe., Stephanienstr. 102.
 Boos, Jakob, Schloßwächter, Carlsstr. 11.
 — Stanislaus, Stallbed., Müppurrerstr. 21.
 Bopp, Franz, Bahnhofs-Schreiner, Durl.-Thstr. 28.
 Borho, Ludwig, Hofmundschenf., Herrenstr. 7.
 Borja, Babette v., Lehrerin, Zähringerstr. 110.
 Born, W. G., Kaufmann, innerer Zirkel 15.
 Borz, Phil., Deconom, v. d. Friedrichsthor.
 Bosch, Gg., Eisenbahnschlosser, Querstr. 25.
 — Wilh., Nat.-Cabinettsdiener, Langestr. 233.

- Bofir, Franz, Majors Wwe., Langestr. 74.
 Bof, Elisabeth, Tagelöhnerin, Durl.-Thorstr. 89.
 Boffert, Hofküfers Wwe., Langestr. 158.
 Bofner, Rudolph, Hofmusikus, Langestr. 108.
 Both, Gottfried, Maler, Stephanienstr. 41.
 Bott, Franz, Steuerrevisor, innerer Zirkel 11.
 — Franz Carl, Stiftungsrevisor, Adlerstr. 21.
 Boudin, Franz, Mechaniker, Waldhornstr. 66.
 Bourqueneu, Edmund v., k. französischer Gesandtschaftssekretär, Hirschstr. 2.
 Brämer, Suif., Pfarrers Wwe., Langestr. 133.
 Bräuning, Jak., Bijouterief., Amalienstr. 57.
 Bräutigam, Ludw., Hofmusikus, Waldhornstr. 24.
 Brandt, Ernst Febr. v., Rittmst. v. A., Herrenstr. 26.
 Brauer, Dr. Wilh., Geh.-Rath u. Generalauditor, Stephanienstr. 100.
 Braun, Amal. u. Soph., Weisnäh., Zährgrst. 72.
 — Andr., Fabrikarbeiter, Durl.-Thorstr. 87.
 — Christian, Schmiedmstr., Waldhornstr. 32.
 — Christian, Schneidergesell, Erbprinzenstr. 6.
 — Christiane, Frau, Hebamme, Ruppurrstr. 1.
 — Christoph, Fabrikarbeiter, Zähringerstr. 9.
 — Elias, Stallbed. Wwe., Ruppurrerstr. 4.
 — Friedr, Gärtners Wwe., Spitalstr. 10.
 — Gottlieb, Hofbuchhändlers Wwe., Carl-Friedrichstr. 14.
 — Gottlieb, Hofbuchdruckerei und Hofbuchhandlung, Carl-Friedrichstr. 14.
 — Heinrich, Schmied, Carlsstr. 45.
 — Jakob, Bereiter, im Marstallhofe.
 — Joh., pens. Polizeidiener, Durl.-Thorstr. 55b.
 — Joh. Fr., Schneid. Wwe., Ruppurrerstr. 16.
 — Joh., Stalldiener, Ruppurrerstr. 1.
 — Kath., Rentiere, Stephanienstr. 102.
 — Peter, Wachmeister bei der Unterofficiergarde, Fasanenstr. 6.
 — Phil. Eisenbahnarbeiter, Ruppurrerstr. 28.
 — Sophie, Rentiere, Waldstr. 67.
 Braunecker, Wilh., Polizeidiener, Hirschstr. 13.
 Braunewald, Carl, Minist.-Revis., Amalienstr. 14.
 Braunstein, Wilhelmine, Rent, Zähringerstr. 102.
 Braunwarth, Adolph, Wwe., Waldstr. 46.
 — Andr., Part., Waldhornstr. 6.
 — Carl Friedr., Revis. Wwe., Amalstr. 49.
 — Chr. Ad., Kaufmann, Langestr. 26.
 — Joh., Metzgers Wwe., Erbprinzenstr. 26.
 — Rechnungsraths Wwe., Herrenstr. 33.
 Brechtel, Ferd., Fabrikarbeiter, Waldhornstr. 58.
 — Jos., Kammacher, Durl.-Thorstr. 39.
 — Ludw., Knopfmachers Wwe., Erbprinzstr. 14.
 Bregenzler, Raimund, Hoffänger, Reuthorstr. 34.
 Breining, Heinr., Blechner, Durl.-Thorstr. 19.
 — Heinrich, Rathsbieners Wwe., und Dienerin d. höh. Töchterchule, Ritterstr. 5.
 Breisacher, Adelh. u. Fried., Näherschule, Hirschstr. 4.
 Brenkmann, Andr., Part, Hirschstr. 11.
 Brenneis, Lorenz, Scribent, Steinstr. 11.
 Brenneisen, Leop., Hoffäger, v. d. Durlacherthor.
 Brenner, Georg, Bereiter, Durl.-Thorstr. 111.
 Brenzinger, Vincens Jos., Revisors Wwe., Erbprinzenstr. 12 a.
 Bretschger, G., Kriegscomm. a. D., Langestr. 133
 Breuer, Kath., Wascherin, Herrenstr. 6.
 Britsch, Wilh., Schneiders Wwe., Langestr. 29.
 Brock, Carl, Hoffchauspieler a. D., Hirschstr. 24.
 — Carl, Buchhalter, Hirschstr. 24.
 Brockwitz, Caroline, Näherin, Waldhornstr. 48.
 Brodbeck, Carl, Fabrikarbeiter, Kronenstr. 52.
 Broglie, Ferd., Kassier, Amalienstr. 25.
 Brombacher, Joh., Hoflakais Wwe Herrenstr. 56.
 — Leop., Schuhmachermeister, Herrenstr. 56.
 — Ludw., Kaufmann, Kronenstr. 50.
 Brommer, Vincens, Lakier, Zähringerstr. 67.
 Bronn, Carl, Part., Zähringerstr. 102.
 — Franz, Bierbr. Wwe., kl. Herrenstr. 10.
 — Siegfried Joh., Hofmusik., Stephanstr. 45.
 Bronner, Jak., Geometer, Academicstr. 33.
 — Feldwebels Wwe., vorderer Zirkel 22.
 Broßler, Anton, Ingenieur, v. d. Gullingerthor (Veiertheimer Weg).
 — Frau, Particuliere, Carlsstr. 15.
 Brougier, Gustav, Kaplan, Erbprinzenstr. 12 a.
 Broussel, Alexander, Graf, Oberst-Kammerherr a. D., Erbprinzenstr. 35.
 Brucker, Wend., Heizer, Spitalstr. 22.
 Brudert, Friedr., Schlosser, Spitalstr. 6 b.
 Brück, Friederike, Näherin, Kronenstr. 32.
 Brulliot, Carl, Hoffänger, Langestr. 154.
 Brummer, Carl, Revisor, Zähringerstr. 54.
 Brutsche, Don., Hammerschm. Wwe., Kronstr. 44.
 Bub, Feldwebel, Carlsstr. 33.
 Buchegger, Dr. Ferd., geh. Hofrath, Mitglied d. Sanitätscommission, Carl-Friedrichstr. 23.
 Bucher, Carl, Oberrevisor, Amalienstr. 1.
 — Fr., Revisor, Waldhornstr. 23.
 Bucherer, Jak., Kanzleigeh. Wwe., Waldstr. 27.
 — Gottl., Revident, Carlsstr. 39.
 — Marie, Näherin, Waldstr. 27.
 Buchhold, Stallbed. Wwe., Langestr. 25.
 Buchholz, Julius, Eisenbahnerexpeditionsgelife, Kronenstr. 60.
 Buchleiter, Wegwart, Fasanengarten.
 Buchmüller, Joh., Lehrer a. D., Kronenstr. 4.
 — Maximil., Büglerin, Langestr. 147.
 — Wascherin, Langestr. 147.
 Bucke, Joh., Stückwerker, v. d. Friedrichsthor.
 Bücher, Jak., ehem. Kutscher, Stephanienstr. 102.
 Büchle, Carl, Dreher, Langestr. 143.
 — Martin, Leibkutscher, Langestr. 110.
 Bügler, Luise, Pußmacherin, Ritterstr. 6.
 Bühler, Part. Wwe., Hirschstr. 18.
 — Adolph, Buchhalter, Zähringerstr. 45 1/2.
 — Henriette, Modistin, Kronenstr. 15.
 — Herz Löb, Eisenhändler, Langestr. 54.
 — Lazarus, Spitalverw. Wwe., Langestr. 22.
 — Leop., Lehrer, Zähringerstr. 61.
 — Marie, Tröblerin, Zähringerstr. 27.
 — Moriz, Bäckers Wwe., Kronenstr. 15.
 — Moriz, Kleinhändler, Langestr. 34.
 — Nicas., Stadtamtsrevis.-Geh., Spitalst 50.
 — Wilh., Pfarrers Wwe., Zähringerstr. 45 1/2.
 — Lieutenant, Langestr. 10.
 — u. Auerbach, Antiqu-Buchhandl. u. Leihbibliothek, Zähringerstr. 82.
 Bürck, Heinr., Hofmusikus, Herrenstr. 56.
 — Raimund, Kapellmeister, Langestr. 134.

- Bürg, Xaver, Hofmusikus, Langestr. 124.
(siehe auch Birg.)
- Bürge, Buchhalters Wwe., Langestr. 11.
- Bürgelin, Frdr., Oberthierarzt, innerer Zirkel 8.
- Bürger, Aug., Hofglaser, Langestr. 140.
— Wilh., Metzger, Durl.-Thorstr. 26.
- Bürgin, Mina, Strohhutfabrik, Carlsstr. 6.
— Friedr., Schneider, Stephaniensstr. 102.
— Jak., Polizeicomm. Wwe., Steinstr. 7.
- Bürklin, Alb., Bezirksingenieur, im Bahnhof.
— Carl, Actuars Wwe., Waldstr. 55.
- Viktor, Mechan. u. Optiker, Langestr. 42.
- Bütemeister, Ernst Jos., Kaufm. Wwe., Amalst. 46.
— Ludw., Stabsfourier, Amalienstr. 46.
- Büttner, Lisette, Rentiere, Herrenstr. 5.
- Buhl, Franz, Part. Wwe., Langestr. 165.
- Buhne, Aug., Fabrikarbeiter, Zähringerstr. 63.
- Buiffon, Herm., Min. Secretär, vord. Zirkel 3
- Bulmering, Rich. v., Rent., Stephaniensstr. 82.
- Bunhofer, Jos., Expeditior, Kronenstr. 5.
- Burg, Anton, Postrath, im Bahnhof.
(siehe auch Burk.)
- Burger, Carl, Ministerialrath, Academiestr. 1.
— Egidius, Werkmeister, Langestr. 134.
— Heine, Hautboists Wwe., Obsthändlerin, Zähringerstr. 39.
— Joh., Schneider, Waldhornstr. 16.
- Burckhardt, Jak. Rud., Bäcker, Kreuzstr. 8.
- Burf, Joh. Ad., Schreiners Wwe., Academiestr. 35.
(siehe auch Bur g.)
- Burfard, Friedr., Schuhmacher, Academiestr. 32.
— Joseph, Kaufmann, Zähringerstr. 78.
— Val., Schneider, Linkenheimerstr. 3.
- Burfardt, Carl, Schneid. Wwe., Ritterstr. 6.
— Lafais Wwe., Hirschstr. 17.
— Gustav, Weber, Durl.-Thorstr. 11.
- Burkhardt, Friedr., Latiers Wwe., Spitalstr. 3.
— Magd., Wascherin, Waldhornstr. 19.
— Marie, Chorsängerin, Langestr. 140.
— Vincens, Schuhmacher, Waldstr. 37.
- Busch, Carl, Advokat, Academiestr. 14.
— Lieutenant, Langestr. 10.
— Gg. Wagenwärters Ww., Zähringerstr. 31.
- Busch, Carol., Beschließ., Carl-Friedrichstr. 25.
- Buser, Lieutenant, Gottesäue.
- Butsch, Felix, Stalldiener, Fasanenstr. 11.
- Butenmüller, Heine, Hoflakai, Langestr. 140.
- Buß, Michael, Schneider, Herrenstr. 42.
— Wilh., Maschinenwärter, im Fasanengarten.
- Buzengeiger, Carl, Professor, Steinstr. 23.
— Ernestine, Rentiere, Steinstr. 23.
— Henriette, Waldhornstr. 7.
- Cancrin, D., Ludw. v., Hauptm. v. A., Amalienstr. 55.
- Caroli, Bergath, Erbprinzenstr. 16.
- Carrier, Elias, Cigarrenhändl., Langestr. 104.
- Cassal, Victorie, Lehrerin, Academiestr. 21.
- Cassinone, Alex., Hauptm., Academiestr. 17.
- Castorph, Alex., Latier, Zähringerstr. 46.
— Jean Phil., Kanzlists Wwe., Waldstr. 31.
— Jos., Revisor, Fasanenstr. 4.
— Ph., Registraturassistent, Waldstr. 71.
- Catuar, Jak., Fabrikarbeiter, Waldhornstr. 58.
- Centmayr, Heine, Oberwachmeister in der Unteroffiziersgarde, Carlsstr. 21.
- Cerff, Joh., z. Darmstädter Hof, Kreuzstr. 2
- Cetti, Ferd., Rittmeister, Waldstr. 89.
- Chariot, Eugenie, Lehrerin, Herrenstr. 23.
- Charrier, Messerschm. Wwe., Stephaniensstr. 102.
- Chelius, Mar., Hauptmann, Spitalstr. 44.
- Choffe, Frau, Lehrerin, Lammstr. 2.
- Christ, Gust., Tagelöhner, kl. Spitalstr. 14.
— Wilh., Kleiderhändler, Waldhornstr. 40.
- Christen, Schauspielers Wwe., Zähringerstr. 90.
- Christofle u. Comp., Verfilberungsfabrik, vor dem Ettlingerthor (Ettlinger Chaussee).
- Glaus, Münzofficiants Wwe., Herrenstr. 56.
- Glausing, Carl Ph., Rechn.-Rath a. D., Hirschstr. 9.
— Friedr., Kanzleigehilfe, Langestr. 161.
— Jakob, Diener, Erbprinzenstr. 19.
— Leop., Privat, Herrenstr. 52.
— Peter, Fabrikarbeiter, Waldstr. 53.
- Glebsch, Dr. Alfred, Professor, Hirschstr. 42.
— Dr., Generalarzt a. D., Waldstr. 4.
- Gleis, Aug., Wirth, Kronenstr. 41.
- Glezer, Georg, Bierbrauer, Erbprinzenstr. 24.
- Glorer, Hugo, Hauptmann, Stephaniensstr. 31b.
- Glormann, Jak., Oberguide, Zähringerstr. 110.
- Gloßmann, Jul., Referendar, Kronenstr. 33.
— W. v., Oberlieutenant, Adlersstr. 21.
- Gnefelius, Christoph, Ingenieur, vord. Zirkel 16.
— Wilh., Decan, vord. Zirkel 16.
- Compter, Th., Conditor, Liqueur- u. Chocolatefabrikant, Waldstr. 10.
- Consentius, Rud. D., Hoffschauspieler, Lammstraße 10.
- Constantin, Amtsdieners Wwe., innerer Zirkel 22
- Cornberg, Otto, Frhr v., Gutsbes., Stephanstr. 5.
- Corneli, Generals Wwe., Amalienstr. 26.
- Correll, Georg, Lithograph, Amalienstr. 75.
- Corval, Heine v., prakt. Arzt, Amalienstr. 79.
- Corwan, Chr., Koch, Langestr. 195.
- Coy, Mathä, Schneiders Wwe., Spitalstr. 5.
- Crabatti, W., Hoftheater-Maschinist a. D., Academiestr. 36.
- Crecellius, Friedr., Sattler, Spitalstr. 38.
- Creuz, Lisette, Conditoreinmagd, im Schlosse.
- Creuzbauer, Carl, Küfers Wwe., Langestr. 144.
— Wilh., Buch-, Kunsthändler und Stein-druckereibesitzer, Langestr. 225.
- Cron, Carl Ed., Postofficial, Erbprinzenstr. 27.
— Ludw., geh. Regierungsrath, Carlsstr. 16.
- Cube, Nic., Baron v., Part., Carlsstr. 13 a.
- Dänker, Carl, Bäcker, Herrenstr. 16.
— Ludw., Actuar, Academiestr. 23.
— Ludw., Fabrikant, Firma L. Dänker u. Comp., priv. mechan. Waagenfabrik, Langestr. 23.
- Däschner, Carl, Kaufmann, Langestr. 191.
— Ludw., Part., Herrenstr. 32.
- Däubert, Georg, Bäcker, Blumenstr. 17.
— Joh., Wwe., Durl.-Thorstr. 68.
— M., Kanzleidien. Wwe., Durl.-Thorstr. 17.
— Wilh., Feldhüter, Blumenstr. 15.
- Dahlhofer, Jak., Mechanikus, Langestr. 56.
- Dahlinger, Accisor, Carl-Friedrichstr. 32.

- Dahlinger, Ludwig, Kanzlist, Waldstr. 31.
 Dahlmer, Carl, Kanzleigeh., Zähringerstr. 24.
 — Friedr., Lakai, Zähringerstr. 24.
 Dahmen, Friedr., Locomotivheizer, Waldstr. 40.
 Daler, Christian, Schlosser, Zähringerstr. 50.
 — Ludw., Stadtverrechner, Carl-Friedrstr. 10.
 Dambacher, J. J., Archivrath, Amalienstr. 24.
 — prakt. Arzt, Amalienstr. 24.
 D'Amora, Antoinette, Stickerin, Waldstr. 18.
 Daniel, kön. preuß. Oberreg.-Rath, Langestr. 148.
 Dambacher, F. A., Kaufmann, Herrenstr. 25.
 Dannenfels, Christ., Wascherin, Adlerstr. 1.
 Danner, Friedr., pens. Heubinder, Zähringerstr. 7.
 — Jeanette, Langestr. 193.
 Danzi, Carl, geh. Finanzrath, Carl-Friedrichstr. 7.
 Daub, Heinr., Berginspector, Hirschstr. 25.
 Daubenberger Jr., marktgräf. Dien., kl. Spitalstr. 6.
 Dauber, Peter, Schreiners Wwe., Langestr. 211b.
 Daum, Christina, Näherin, Durl.-Thorstr. 87.
 — Rosina, Tagelöhnerin, Durl.-Thorstr. 87.
 Debold, Jak., Wachtmeister, Durl.-Thorstr. 49.
 — Val., Kanzleidien. Wwe., Waldhornstr. 2.
 Deeg, Bernh., Wurstler, Langestr. 41.
 — Friedr., Schuhmacher, Zähringerstr. 65.
 — Jak., Stallbedienter, Durl.-Thorstr. 26.
 Deer, Melchior, Schuhmacher, Langestr. 27.
 Dees, Adolph, Resident, Academiestr. 23.
 — Christian, Möbelpacker u. Transporteur,
 erste Allee v. d. Gttingerthor.
 Degenfeld, Ferd., Frhr. v., Oberforst. Wwe.,
 Stephaniensstr. 11.
 — Schomburg, Charlotte, Gräfin v., Wwe.,
 Academiestr. 43.
 Degler, Jak., Schneid. Ww., Hebamme, Langestr. 49.
 — Michael, Schlosser, Durl.-Thorstr. 75.
 Dehn, Adam, Tagelöhner, Waldstr. 21.
 — Carl, Schneiders Frau, Carlstr. 6.
 — Christian, Steuerbote, Langestr. 41.
 Deimling, August, Rent., Stephaniensstr. 96.
 — August, Kriegskommissär, Hirschstr. 4.
 — Caroline, Rentiere, Stephaniensstr. 32.
 — Oberlieutenant, Gottesau.
 — Ernst, Hoffilberarbeiter und Graveur,
 kl. Herrenstr. 7.
 — Friedr., Part., Neuthorstr. 11.
 — Ludwig Friedr., Oberhofprediger a. D.,
 Erbprinzenstr. 4.
 — Sophie, Wascherin, Durl.-Thorstr. 19.
 — W., Kassier a. D., Stephaniensstr. 42.
 — Pfarrers Wwe., Academiestr. 3.
 Deininger, Gottl., Postrevisor, Langestr. 96.
 Deiß, Math., Maurer, Duerstr. 22.
 Defer, Mgd., Wascherin, Waschhausgeb. i. Schloß.
 Delant, Dan, Steuerausseh. Wwe., kl. Herrenstr. 18.
 Dell, Peter, Resident, Langestr. 141.
 Dellenbach, Carl, Blechners Wwe., Zähringerstr. 9.
 Dellmaier, Marie, Federnpuferin, Herrenstr. 28.
 Demmer, Auguste, pens. Hofschaußp., Waldstr. 56.
 — S., pens. Hofwaschm., Amalienstr. 57.
 Demmler, Emilie, Part., Carlstr. 39.
 Demuth, Kav., pens. Hautboist, Adlerstr. 38.
 De Neesle, Jos., Haushofmstr., Erbprinzenstr. 9.
 Dengler, Joh., Drechslers Wwe., Waldstr. 35.
 Dengler, Leop., Bezirksförster, Waldhornstr. 20.
 — M., Küfer u. Weinhandl. Ww., Waldstr. 75.
 Denison, G. H., Modewaarenhandl., Langestr. 183.
 Dent, Jos., Hofschauspieler, Waldstr. 31.
 Dennig, Carol., Christine u. Luise, Blumenstr. 1b.
 Denz, Conr., Fabrikarbeiters Wwe., Spitalstr. 36.
 Deparade, Wilh., Schlosser, Duerstr. 28.
 Dern, Carl, Ingenieur, Steinstr. 7.
 — Henriette, Forstmeister. Wwe., Kreuzstr. 22.
 Des Goudres, Professor, Stephaniensstr. 86.
 Desepre, Ant., Obergemein. Wwe., Kreuzstr. 16.
 — Anton, Registrator, Kreuzstr. 16.
 Dessart, Johann Jos., Strohhutfab. (Firma Ge-
 schwister Bernauer), inn. Zirkel 20.
 Deuchler, Jak., Schmied, Spitalstr. 6 b.
 Deutsch, Martin, Part. Wwe., Langestr. 215.
 Devrient, Dr. Eduard, Hoftheaterdirector, Ste-
 phanstr. 98.
 — Otto, Hofschaußp. u. Sänger, Stephanstr. 98.
 Dewarth, Georg, Tagelöhner, Kronenstr. 7.
 Dickgießer, Carl, Vermessungsassst., Spitalstr. 44.
 Dieffenbronner, Bernh., Metzger, Erbprinzenstr. 20.
 — Jos., Metzger, Langestr. 15.
 — Wolf, Metzgers Wwe., Langestr. 15.
 Diehl, Friedr., Kanzleidien. Kronenstr. 2.
 Diehm, Friedr., Schriftsetzer, Spitalstr. 6 a.
 — Lyceumsdiener, Waldhornstr. 17.
 — Feldw. Wwe., Wascherin, Erbprinzenstr. 6.
 — Sophie, Putzmacherin, Waldhornstr. 17.
 Diehr, Carl, Bedienter, Zähringerstr. 37.
 — Jak., Bedienter, Academiestr. 34.
 Diemer, Mar v., Assistent, Waldstr. 40.
 — Wagenwärter, v. d. Friedrichsthor.
 Dienger, Andr., Art-Oberlieuten. u. Vorstand
 der Munitionsanstalten, Langestr. 6 b.
 — Dr. Jos., Professor, Herrenstr. 20 b.
 Dierheim, Carl, Schreiner, Waldstr. 71.
 Dieterle, Em., pens. Cadettenhausd., Waldstr. 37.
 — Frau, Wascherin, Carlstr. 10.
 Dietler, Leop., Stallbedienter, Waldhornstr. 8.
 Dietrich, Carl, Hofmetzger, Kreuzstr. 7.
 — Carl, jun., Metzger, Amalienstr. 10.
 — Carl, Metzger, Spitalstr. 39.
 — Carl, Tagelöhner, Zähringerstr. 39.
 — Fd., Mehlnwaagd. Wwe., Durl.-Thorstr. 41 a.
 — Gottlieb, Metzgers Wwe., Waldstr. 36.
 — Gust., Metzgers Wwe., Herrenstr. 33.
 — Jakob, Metzger, Carlstr. 25.
 — J. J., Oberwachtmeister, Hasanenstr. 8.
 — Kaspar, Polizeidiener, kl. Spitalstr. 2.
 — Marg., Kleidermacherin, Ritterstr. 10.
 — Frau, Polirerin, v. d. Gttingerthor.
 Diez, Franz, Finanz. Wwe., Carl-Friedrichstr. 18.
 — Johann, Directors Wwe., Langestr. 207.
 — Johanne, Lehrerin, Langestr. 185.
 — Jos., Kanzleidieners Wwe., Langestr. 185.
 — Josepha, Privat., Erbprinzenstr. 12 a.
 — Ludw., Schuhmacher, Waldstr. 73.
 — Dr., Rud., Ministerialrath, Neuthorstr. 30.
 — Valent., Part., v. d. Carlsthor.
 — Wilh., Schreinergef., Duerstr. 16.
 Diez, Bon., Oberrechnungsrath, Hirschstr. 38.
 — Carl, Oberlieutenant, Hirschstr. 25.

- Diez, Joh., Fabriktagelöhner, Karlsstr. 25.
 Dietsch, Carl, Bahnhofsarb., Adlerstr. 3.
 Diezel, Sybilla, Wascherin, inn. Zirkel 28.
 — Hautboist, Amalienstr. 24.
 Dit, Controleurs Wwe., Steinstr. 23.
 Dill, Oberzollinspector a. D., inn. Zirkel 18.
 — Mina, Rent., innerer Zirkel 18.
 Dilli, Luise, Postmeisters Wwe., Langestr. 215.
 Dimpfel, Aug., Stallbed. Wwe., Kronenstr. 7.
 — Carl, Möbelpacker, Durl.-Thorstr. 47.
 — Christine, Näherin, Kronenstr. 7.
 — Fried., Tagelohn. Wwe., Durl.-Thrst. 41b.
 — Jak., Stallbedienter, Baldhornstr. 41.
 Diringer, Carl, Kunstvereinsdiener, Hirschstr. 12.
 — Agathe, Handschuhwascherin, Hirschstr. 12.
 Dischler, Julius, Assistent, Neuthorstr. 11.
 Distelhorst, Fr., Buchbinder, Herrenstr. 20 b.
 Dittenberger, Elise, Rent., Stephanienstr. 30.
 Dittweiler, Ludw., Kübler, Blumenstr. 25.
 — Luise, Privat., Herrenstr. 39.
 — Wilh., Professor, Langestr. 12.
 Dobmann, Heinr., Lithograph, Stephanienstr. 33.
 Döhrle, Franz, Tagelöhner, Durl.-Thorstr. 101.
 — Jos., Holzmessers Wwe., Querstr. 25.
 — Luise, Wascherin, Durl.-Thorstr. 58.
 Döll, Christoph, geb. Hofrath, Vorstand der
 Groß. Hofbibliothek und Mitglied des
 Oberstudienraths, Waldstr. 48.
 — Emilie, Part., Waldstr. 60.
 Dölling, Caroline, Privat., Kronenstr. 11.
 — Edw., Gärtler u. Gemeinderath (Firma
 Jos. Dölling u. Sohn, Gärtlerei u. Gieße-
 rei), Kronenstr. 11.
 — Geschäftszokal Kronenstr. 9.
 — Ditto, Gemeinderathsecret., Kronenstr. 11.
 Dölter, Carl, Schuhmacher, Langestr. 69.
 — Carl Friedr., Revisor, Adlerstr. 27.
 — Christian, Särfabr., Kasernenstr. 5.
 — Franziska, Kaufmanns Frau, Langestr. 134.
 — Georg, Gasinstallateur, Herrenstr. 16.
 — Georg, Stabsfourier, Waldhornstr. 48.
 — Leop., Schreiner, Amalienstr. 67.
 Dörflinger, Friedr., Stallbed., Zähringerstr. 110.
 — Joh., Stallbed., Zähringerstr. 64.
 — Ludw., Hoftheaterrequisit., inn. Zirkel 20.
 Döring, Carl Leop., Part., Langestr. 153.
 — C. Wilh., Kaufm. Wwe., Zähringerstr. 112.
 — Fr. Wilh., Sohn, Kaufm., Zähringerstr. 112.
 — Ludw., Buchbinder, Langestr. 153.
 Dörr, Banquiers Wwe., Karlsstr. 2.
 — Joh., Kutscher, Langestr. 85.
 — Marie, Näherin, Herrenstr. 5.
 — Philipp, Geflügelstopfer, v. d. Carlsthor.
 — Wilh., Gießmeister, v. d. Carlsthor.
 Dörrfuß, Jak., Hofbodenwischer, Amalienstr. 65.
 Dörrmann, Frdr., Schmied, Adlerstr. 3.
 Dörrschuck, Andr., Kanzleid., Erbprinzenstr. 19.
 Dörrwächter, Georg, Küblers Wwe., Wascherin,
 Herrenstr. 60.
 Dört, Frdr., Musikalienhdl. Wwe., inn. Zirkel 14.
 Dötsch, Kaver, Polizeidiener, Durl.-Thorstr. 51.
 Dold, Val., Kasernendiener, Querstr. 29.
 Doll, Franz, Metzgermeister, Spitalstr. 42.
 Doll, Mar., Geometer, Waldstr. 11.
 — Phil. Bernh., Fabrikarb., Müppurrerstr. 7.
 Dolletscheck, Ed., Hüttenverw. Ww., inn. Zirkel 25.
 Dollinger, Mart., Fabrikarb., Zähringerstr. 9.
 Dollhosen, Rechn.-Raths Wwe., Karlsstr. 35.
 Dollmättsch, Carl, sen., Kaufm., Langestr. 71.
 — Carl, jun., Kaufmann, Langestr. 133.
 — Cäcilie, Rent., Langestr. 179.
 — Nanette, Kronenstr. 19.
 Domas, Carl, Wwe., Schuheinfasserin, Durl.-
 Thorstr. 58.
 Domke, G., Fabrikarbeiter, Spitalstr. 4.
 Donack, Marg., Institutsvorsteherin, Herrenstr. 23.
 Donnig, Kath., Wwe., Waldstr. 73.
 Doppelmayr, Moriz, Buchhdl., Carl-Frdrstr. 30.
 Dorn, Jak., Hofmusikus, Hirschstr. 5.
 — Joh., Tagelöhner, Langestr. 81.
 — Luise, Näherin, Erbprinzenstr. 6.
 Dorat, Heinr. v., Major v. A., Waldstr. 79.
 Dorie, Gottl., Geometer, Waldstr. 71.
 — Kath., Näherin, Querstr. 16.
 — Marg., Tagelöhnerin, Durl.-Thorstr. 75.
 — Mathä, Korbmacher, Waldstr. 25.
 Drach, Jos., Revident, Kronenstr. 3.
 Drais, Schuhmachers Wwe., Waldstr. 18.
 Drechsler, Chr. Frdr., Hofposament., Langestr. 126.
 — Hch., Bierbrauers Wwe., Spitalstr. 36.
 — Wilh., Particulier, Adlerstr. 7.
 Dreher, Carl, Möbel-Verkauf- und Vermietz-
 Geschäft, Waldstr. 30.
 — Christina, Kammach. Wwe., Langestr. 102.
 — Friedr., Kammacher, Waldstr. 25.
 Dresler, Henriette, Privat., Hirschstr. 10.
 — Edw., Bez.-Jngen. a. D., Carl-Friedrstr. 5.
 — Theod., Wund- u. Hebarzt, Amalienstr. 30.
 Dreyfuß, Adolph, Kaufmann, Zähringerstr. 61.
 — Sam., Kaufmann, Langestr. 189.
 — Sigm. H., Kaufm. Wwe., Langestr. 155.
 Dreysspring, Lisette, Rent., Stephanienstr. 80.
 Drück, Carl, Hofmusikus, Erbprinzenstr. 23.
 — Frau, Leinwandhändl., Erbprinzenstr. 23.
 Dühmig, Mar., Oberwachtmeister in der Unter-
 officersgarde, Waldstr. 75.
 Dürr, August, Kaufmann (Firma Carl Friedr.
 Dürr, Garn- und Kurzwaarengeschäft),
 Adlerstr. 14.
 — Carl, Particulier, Adlerstr. 22.
 — Friederike, Stephanienstr. 102.
 — Friederike, Part., Langestr. 167.
 — Ludw., Hauptmann u. Mitglied d. Mi-
 litärprüfungscommission, Hirschstr. 40.
 — Moriz, Uhrenmacher, Zähringerstr. 104.
 Geschäftszokal Carl-Friedrichstr. 19.
 — Wilhelmine, Rent., Waldstr. 37.
 — Josephine, Registrators Wwe., Kronstr. 31.
 Dürreheimb v., Oberamtm. Wwe., vord. Zirkel 12.
 Dumas, Friedr., Revident, Neuthorstr. 13.
 — Luise, Rent., Neuthorstr. 13.
 Du Mont, Carl v., Lieutenant, Stephanstr. 35.
 — v. Soumagne, Edm., f. f. Domänen-
 rector a. D., Stephanienstr. 36.
 Duperat, Luise, Part., vorderer Zirkel 4.
 — Polizeicommissärs Wwe., Langestr. 165.

- Duppler, Joh. Mich., Schlosser, Waldstr. 30.
 — Juliane, Näherin, Waldstr. 30.
 Dupé, Carl, Buchbinder, kl. Herrenstr. 9.
 — Amalie u. Mina, Privat., kl. Herrenstr. 9.
 Durban, Ludw., Lehramtsprakt., vord. Zirkel 10.
 Durlacher, Jonas, Vorsänger, Kronenstr. 17.
 — Lieb., Synagogenbedienter, Kronenstr. 17.
 — Sam., Wwe., Kronenstr. 17.
 Durm, Moïse, Bedienter, Herrenstr. 9.
 — Elias, Polizeiwachtmstr. Wwe., Langest. 59.
 — Kath., Putzmacherin, Langest. 59.
 — Phil., Schneider, innerer Zirkel 28.
 — Robert, Hausmeister, Langest. 90.
 — Wilh., Schneider, Amalienstr. 24.
 Dusch, Gottf. v., Kammerherr u. Ministerialrath, Stephanienstr. 32.
 Dussault, Wilh., Buchhalter, Neuthorstr. 16.
 Dussel, Deconoms Wwe., Waldstr. 5.
 Dyssen, Carl, Hofrath u. Dr. med., v. d. Carlsthor am Promenadeweg.
 Ebel, Friedr., Maler, Blumenstr. 4.
 Eberhard, Friedr., Schneider, Kronenstr. 4.
 — Marie u. Sophie, Lehrerinnen u. Kleidermacherinnen, Kasernenstr. 9.
 — Ludw., Büchsenmacher, Academiestr. 37.
 Eberius, Heinrich, Hoffänger, Langest. 203.
 Eberle, Carol. u. Joseph., Näherinnen, Langest. 30.
 — Luise, Blumenmacherin, Langest. 30.
 — Stephan, Briefträger, Waldhornstr. 34.
 — Stephan, Kanzleigeh., Zähringerstr. 39.
 — Val., Oberrechnungsath, Lyceumstr. 7.
 Eberlein, Jos., Dom. Math's Ww., Zährst. 86.
 Eberlin, Joh., Oberpoststrah, Amalienstr. 26.
 — Joh., Locomotivführer, Spitalstr. 25.
 Eberstein, Emilie u. Henriette, Rent., Waldstr. 91.
 — Salinecaffiers Wwe., Academiestr. 30.
 Eberwein, Friedr., Schuhmachers Wwe., Durl. Thorstr. 61.
 Ebler, Jos., Tagelöhner, Fasanenstr. 5.
 Eccard, Friedr., Graveur u. Obergewerkecommissär, Langest. 161.
 — Friedr., Mechanikus Wwe., Langest. 161.
 — Frieder., Regist. Wwe., v. d. Mühlb. Thor.
 — Nanette, Privat., Erbprinzenstr. 18.
 Eck, Balthas., Schlosser, Durl. Thorstr. 66.
 — Stallbedienter, Duerstr. 30.
 Eckardt, Agnes u. Elise, Priv., Amalienstr. 12.
 — Carl, Cameralprakt., Amalienstr. 12.
 Eckermann, Carl, Maler, Stephanienstr. 21.
 Eckert, Friedr., Portier, v. d. Ettlingertbor.
 Edel, Phil., Hausmeisters Wwe., kl. Herrenstr. 8.
 Edelsheim, Frz. v., Oberhofmeisterin, Langestraße 235.
 — Marie Frz. v., Hofdame, Carl-Frdrstr. 25.
 Eder, Wilh., Steindruck. erste Allee v. d. Ettlingertbor.
 Ebian, Georg, Spengler, Duerstr. 19.
 — Sophie, Näherin, Durl. Thorstr. 27.
 Edler, Franz, Bierbrauer, Kronenstr. 56.
 Edfinger, Fid., Eisenbahnarbeiter, Spitalstr. 22.
 Egetmeyer, Gewerkschulhauptlehrer Carl-Friedrichstr. 10.
 Eggler, Heinr., Registrator, Stephanienstr. 31.
 Egner, Georg, Kanzleidiener, Waldstr. 83.
 Egry, Franz, Obergartenwächter, im Schloßgarten.
 Ehinger, Kath., Kleidermach., Durl. Thorstr. 55b.
 — Wilh., Bahnhofsarb., Durl. Thorstr. 55b.
 Ehrenberg, Marie v., Rent., Linkenheimerstr. 11.
 Ehrenfried, Heinr., Bäcker, Waldhornstr. 42.
 Ehrhardt, Joh., Stallbed., Duerstr. 27.
 — Joh., Büchsenmacher, Spitalstr. 22.
 (siehe auch Erhardt.)
 Ehrmann, H., geh. Finanzrath, Carl-Friedrichstr. 5.
 — Jos., Deconoms Wwe., Lyceumstr. 7.
 Eichelkraut, Friedr., Lohnd. Wwe., Zähringerstr. 32.
 — Carl, Architekt, Zähringerstr. 32.
 Eichfeld, Johanna, Oberstl. Wwe., Carlstr. 13c.
 Eichrodt, Carl, Majors Wwe., Langest. 215.
 — Ludw., Revisor, Carl-Friedrichstr. 18.
 — Richard, Hofschauspieler, Waldstr. 79.
 — Sophie, Amtmanns Wwe., vord. Zirk. 18.
 — geh. Hofraths Wwe., vorderer Zirkel 4.
 — Staatsraths Wwe., Waldstr. 79.
 — Lieutenant, Academiestr. 30.
 Eigenmann, Jak., Bedienter, Erbprinzenstr. 28.
 Eigler, Carol. u. Math., Näherin, Langest. 229.
 — Franz, Kanzleigehilfe, Amalienstr. 53.
 — Hofmusikus Wwe., Langest. 229.
 Eisele, Andreas, Wwe., Zähringerstr. 40.
 — Bapt., Conducteur, Spitalstr. 6b.
 — Heinr., Bierbrauer, Langest. 37b.
 — Ludw., Fabrikarbeiter, Durl. Thorstr. 87.
 — Marie, Politesse, Durl. Thorstr. 87.
 Eisen, Carl Friedr., Kanzleirath, Spitalstr. 43.
 — Eduard, Lehrer, Kreuzstr. 22.
 — Ferd., Buchbinder, Zähringerstr. 62.
 — Friedr. Hofposamentier, Langest. 157.
 — Jos., Lohndien. Wwe., Durl. Thorstr. 42.
 — Luise, Privat., Erbprinzenstr. 20.
 Eisenhardt, Friedr., Kutscher, Erbprinzenstr. 19.
 Eisenhut, Carl, Registrator, Langest. 97.
 Eisenlohr, Carl Christoph, Pfarrers Wwe. Ritterstraße 8.
 — Christine, Rent., Waldhornstr. 20.
 — Engelh. Gottl., Generalkassier a. D., Carlstr. 5.
 — Friedr., Schuhmachermeister, Herrenstr. 2.
 — Dr. Gottl., Wwe., Stephanienstr. 48.
 — Max, Part., Lindenstr. 5.
 — Dr. Wilh., Hofrath u. Professor, Carl-Friedrichstr. 15.
 — Wilhelmine, Bauraths Wwe., Carlstr. 13b.
 — Wilh., Cameralprakt., Carl-Friedrichstr. 23.
 — Diaconus Wwe., Amalienstr. 55.
 Eisenmann, Bernh., Buchhalter, Zähringerstr. 19.
 Eisenreich, Jak., Nagelschm. Ww., Durl. Thorstr. 75.
 Eisenträger, Frdr., Bedienter, Stephanienstr. 48.
 Eitel, Johann, Faktor, Steinstr. 9.
 Ekert, Ferd., Kriegsrath, Carl-Friedrichstr. 2.
 — Friedr. Cameralassistent, Lammsstr. 2.
 Ebersfeld, Klara u. Mina, Näherin, Carlstr. 11.
 Elison, Carl, Chorsänger, Gottesau.
 Ell, Anton, Telegraphist, Spitalstr. 27.
 Eller, Carl, Verwalters Wwe., Langest. 7.
 — Hildegard, Kleidermach., kl. Herrenstr. 4.
 — Joh., Fabrikarbeiter, Müppurrestr. 5.

- Ellsäffer, Metzgers Wwe., Carlsstr. 21.
 (siehe auch Ellsäffer.)
 Ellstätter, Jul., Möbelhändler, inn. Zirkel 16.
 Eisenhans, Ludw., Fabrikarb., Ruppurrerstr. 30.
 Ellsäffer, Carl, Rentamtman, Amalienstr. 4.
 (siehe auch Ellsäffer.)
 Embdt, Marg., Wwe., Rent., Neuthorstr. 6.
 Emig, Carl, Ausläufer, Zähringerstr. 35.
 — Phil., Schneid. u. Corsettenm., Langest. 110.
 — Marie, Ballettänzerin, Langestr. 110.
 Enderlin, Caroline, Privat, Hirschstr. 18.
 — Ernestine, Rent., Steinstr. 17.
 Engel, Fr., Hüttenpr. Ww., Kostgeb., Adlerstr. 21.
 Engelhardt, Wilh., Apotheker, Zähringerstr. 47.
 Engler, Carl, Zimmermann, Langestr. 119.
 — Heintz, Amtsd. Wwe., kl. Spitalstr. 10.
 — Heintz, Schreiner, kl. Spitalstr. 10.
 — Jak., Schuhmach. Wwe., Durl. Thorstr. 81.
 — Lieutenant, Gottesau.
 — Marie, Tagelöhnerin, Kronenstr. 47.
 — Sophie, Büglerin, kl. Spitalstr. 10.
 Enslin, Amalie, Rent., Amalienstr. 75.
 — Carl, Kaufm. Wwe., Erbprinzenstr. 16.
 Enz, Ludw., Bäckermeister, Durl. Thorstr. 44.
 — Meinrad, Conducteur, Amalienstr. 11.
 — Phil., Bäckermeister, Waldhornstr. 36.
 Epp, Jak., Maler, Hirschstr. 7.
 Eppeler, Adrian, Güterp., Quersstr. 18.
 Eppelin, Gottfr., Amtsrevisor a. D., Waldhst. 31.
 Epstein, Abraham, Kleinhändler, Langestr. 107.
 Erb, Aug., Monteur i. d. Maschinenfab., Waldst. 5.
 — Elise, Fried. u. Carol., Lehrerinnen d. Musik
 u. d. engl. Sprache, Amalienstr. 17.
 — Ernst, Polizeidiener, Zähringerstr. 76.
 — Heintz, Finanzrath, Academiestr. 24.
 Erdelmeier, Carl, Hofstramtsgch., Amalstr. 13.
 Erhard, Jak., Hofbodenwischer, kl. Herrenstr. 14.
 Erhardt, Barbara, kl. Herrenstr. 5.
 — Caroline, kl. Herrenstr. 5.
 — Friedr., Expeditors Wwe., Zährgrstr. 36.
 — Kath., Hofmusik. Wwe., Langestr. 88.
 — Ludw., Buchbinder, Langestr. 88.
 — Ludw., Kaufm. Wwe., Erbprinzenstr. 31.
 — Luise u. Sophie, Bart., Adlerstr. 9.
 — Max, Verrechner, Carlsstr. 21.
 — Hofraths Wwe., Adlerstr. 33.
 — Wilh., Hofbodenwischer, Waldstr. 11.
 (siehe auch Erhardt.)
 Erlach, Rob., Graf v., Ingenieur, v. d. Gt-
 lingerthor an der Gtlinger Chaussee.
 Ernst, Bernh., Herrend. Wwe., Amalienstr. 43.
 — Bonifaz, Bäckers Wwe., Langestr. 171.
 — Julie, Spitalstr. 34.
 — Carl Phil., Kaufmann, Langestr. 115.
 — Daniel, Kammerdiener, Erbprinzenstr. 19.
 — Friedr., Schuhmacher, Quersstr. 2.
 — Wilh., Kanzlei-gehilfe, Langestr. 144.
 Erny, Christian, Bart., Carlsstr. 16.
 Erx, Secretärs Wwe., Neuthorstr. 10.
 Erxleben, Aug., Hofkupferschmied, Langestr. 106.
 — Carl, Blechneermeister, Langestr. 122.
 — Carl, Lünders Wwe., Waldstr. 49.
 — Friederike, Blumenmach., Langestr. 191.
 Erxleben, Phil., Schreiners Wwe., Langestr. 191.
 — Wilh., Wurstler, Kasernenstr. 2.
 — Tapeziers Wwe., Waldstr. 30.
 Esse, Hofkaminsegers Wwe., Inhaberin d. Mode-
 handlung-Firma Bauz, Herrenstr. 25.
 Esser, Christoph, Messerschmied, Durl. Thorstr. 64.
 — Gottfr., Victualh. Wwe., Durl. Thorstr. 64.
 — Kath., Goldarbeiters Wwe., Hirschstr. 5.
 Essig, Christine, Zimmerm. Wwe., Stephanstr. 102.
 Etzheimer, Jak., Antiquar, Langestr. 64.
 Ettl, Wilh., Kaufmann, Waldstr. 41.
 Ettl, Abr. Aron, Eisenhändl. Wwe., Herren-
 straße 20 b.
 — Abr., Juwelier, innerer Zirkel 26.
 — Abr., Lederhändler, Waldhornstr. 24.
 — Abr., Mos., Handelsmann, Langestr. 119.
 — Adolph, Kaufmann, Langestr. 149.
 Geschäftskolal Langestr. 139.
 — Ad., Schuhmacher, Langestr. 137.
 — Alex., Kaufmann, innerer Zirkel 3.
 — Bernh., Births Wwe., Kronenstr. 22.
 — David, Bart., Herrenstr. 14.
 — Franziska, Klavierlehrerin, inn. Zirkel 3.
 — Friederike, Modistin, Langestr. 137.
 — Friedr., Kaufm. Wwe., kl. Herrenstr. 3.
 — Jak., Schächter, Langestr. 103.
 — Joh., Kübler, Schiachthausstr. 7 b.
 — Jos., Kammach. Ww., Durl. Thorstr. 66.
 — Jos. A., Eisenhändler, Langestr. 104.
 — Jos. Mayer, Lehrer, Kreuzstr. 5.
 — Jsaak, Kaufmann, Kronenstr. 32.
 — Jsaak, Stricker, Langestr. 127 b.
 — Jsaak Aron, Wwe., Ritterstr. 2.
 — Jsaak Hirsch, Kaufmann, Herrenstr. 13.
 — Laz. Jos., Eisenhändler, Kronenstr. 24.
 — Liebm Abr., Kleiderhdl., Ritterstr. 12.
 — Luise, Wäscherin, Waldstr. 6.
 — Maier, Handelsmann, Waldhornstr. 10.
 — Max, Kaufmann, Langestr. 84.
 — Mor. jun., Band-, Spitzen- u. Kurzwaaren-
 lager, Langestraße 191.
 — Sam. Laz., Pferdehdl., Waldhornstr. 10.
 — Seligm. Abr., Handelsmann, Langestr. 119.
 — Seligm. Sam., Kaufm., Langestr. 54.
 — Sim. Seligm., Kaufm., Langestr. 70.
 — Witt, Hofgerichtsadvokat u. Gemein-
 deth, Zähringerstr. 44.
 Eysler, Dan., Schuhmacher, Kronenstr. 54.
 — Magd., Näherin, Waldhornstr. 48.
 — Rosine, Tagelöhnerin, Quersstr. 11.
 Eysfried, Eduard, Bart., Langestr. 149.
 Eysper, Carl, Bierbrauers Wwe., Hirschstr. 14.
 Eyth, Friederike, Rent., Erbprinzenstr. 22.
 — Friederike, Leihhauskas. Ww., Hirschstr. 20.
 Ezdorff, Carl Wilh. Frhr. v., General v. A.
 u. Kammerherr, Amalienstr. 28.
 Faas, Schloßwächters Wwe., Spitalstr. 31.
 Faber, Heyum, Wwe., Händlerin, Durl. Thorstr. 90.
 — Jak., Lumpensammler, Quersstr. 8.
 — Max, Lumpensamml., Durl. Thorstr. 90.
 — Phil. v., Generalmaj., Waldhornstr. 9.
 — Phil. v., Lieutenant, Gottesau.
 — Amtmanns Wwe., Amalienstr. 39.

- Fabert, Carl Jos. v., Generalm. v. A., v. Zirk. 3.
 — Carl v., Artill.-Hauptm., vord. Zirkel 3.
- Fabry, Bened., Münzdiener, Stephaniensstr. 30.
- Fäßer, Franz, Buchhalter, Langestr. 40.
 (siehe auch F e s e r.)
- Fäßler, Oberstlieutenants Wwe., Amalienstr. 42.
 — Joh., Tagelöhner, Querst. 6.
 — Jul., Hauptmann, Vorstand der Zeughauswerkstätten, Langestr. 6 a.
 — Michael, Fuhrmanns Wwe., Querst. 6.
 (siehe auch F e s l e r.)
- Fahrbach, Cor., Hoflakai, Academiestr. 24.
- Fahrer, Frdr., Kübler u. Weinhdl., Zähringerstr. 15.
 — Magdalene, Näherin, Kronenstr. 41.
 — Phil., Schneidermstr., Müppurrerstr. 8.
- Falk, Alois, Kanzleidieners Wwe., Langestr. 53.
- Falkenstein, Emma Frzl. v., Hofd., Herrenstr. 45.
- Faller, Elisabeth, Wascherin, Waldstr. 51.
 — Mart., Bahnhofarbeiter, kl. Spitalstr. 12.
- Fardt, Cäcilie, Kunstwascherin, vord. Zirkel 2.
 — Heinr., Schneider, Waldhornstr. 24.
 — Wilh., Schneiders Wwe., kl. Spitalstr. 4.
- Fath, Joh. Cameralassistent, Amalienstr. 4.
- Faulhaber, Ambros., Scribent, Kronenstr. 7.
- Fauth, Carl, Mundschenk, v. d. Carlsthor.
 — Dr., Oberamtm. a. D., Stephaniensstr. 78.
- Fecht, Herm., Secretär, Academiestr. 28.
 — Oberkirchenraths Wwe., Carlstr. 31.
- Fecher, Ant., Malers Frau, Waldstr. 35.
 — Gottl., Fabrikarbeiter, Waldhornstr. 44.
 — Jos., Tagelöhner, kl. Spitalstr. 2.
 — Leop., Gartenwächter, im Schloßgarten.
- Federer, Jul., Hauptm. u. Adj., Langestr. 141.
- Feger, Franz, Hofmaurer, Querst. 14.
- Feigel, Bürstenmacher, Langestr. 3.
- Feigler, Christ., Hofbuchbinder, Langestr. 104.
 — Gust., Mehlswaagverwalter, Carlstr. 33.
- Feinaigle, Dom., Kammerdiener, Fasanenstr. 6.
- Feininger, Ludwig, Scribent, Blumenstr. 17.
- Feldbausch, Felix, Seb., geh. Hofrath, v. Zirkel 3.
 — F. W., Kaufmann, Kreuzstr. 12.
- Felder, Jos., Bedienter, Waldstr. 3.
- Feldmann, Joh., Lohnbedienter, Langestr. 56.
- Felleisen, Oberamtm. Wwe., Carlstr. 35.
- Fellmeth, H., Cond. u. Chocoladefabr., Herrenstr. 24.
 — Ludw., Zingleser, Herrenstr. 25.
 — Conditors Wwe., Herrenstr. 24.
- Fels, Heinr., Bierbrauer, Blumenstr. 21.
- Fesenbech, Herrmann, Vikar, Zähringerstr. 110.
 — Wilh., Rechnungsrath, Waldstr. 38.
- Fesenmeter, Jos., Garderobelakai, Academiestr. 22.
- Feser C. Frdr., Schmied a. Bahnhof, Adlerstr. 34.
 — Christian, Fabrikarb., kl. Spitalstr. 14.
 — Friedr., Postpacer, Spitalstr. 42.
 (siehe auch F ä s e r.)
- Feska, Concertmeisters Wwe., Langestr. 120.
- Fesler, Christian, Kanzleidiener, v. Zirkel 22.
 — Leop., Bahnhofstreher, Spitalstr. 5.
 — Ludw., Sesselflechter u. Peitschenmacher, Langestr. 63.
 — Theobald, Eisenbahnarb., Durl.-Thrstr. 75.
 (siehe auch F ä s l e r.)
- Fesner, Carl, Beleuchtungsdiener, Spitalstr. 6 a.
- Fesner, Friedr., Holzmesser, Durl.-Thorstr. 105.
 — Joh., Fabrikarbeiter, Langestr. 69.
 — Malchen, Buchmacherin, Spitalstr. 6 a.
 — Melchior, Stallbed., Müppurrerstr. 6.
- Feuerstade, Wilh., Schauspieler, Neuthorstr. 13.
- Fiala, Franz, Hofmusikus Wwe., Lammstr. 5.
- Fidler, Wilh., Hülflehrer, Kasernenstr. 6.
- Fieg, Jak., Hofthierarzt, im Marstallhofe.
- Fieger, Kath., Wascherin, Durl.-Thorstr. 75.
- Fiegert, Magd., Näherin, Durl.-Thorstr. 79.
- Fies, Carol., Tagelöhnerin, Durl.-Thorstr. 61.
- Fieser, Melch., Regierungsdirector, Carlstr. 22.
 (siehe auch V i e s e r.)
- Filding, Wilh., Fabrikarb., Durl.-Thorstr. 60.
- Find, Franziska, Wwe., Lindenstr. 4.
 — Georg, Bart., Lindenstr. 4.
 — Dr. Phil., Generalarzt Wwe., Stephanstr. 43.
- Fingado, C. L., v. Hofth.-Sergeant, Adlerstr. 34.
 — Stadtvikar, Zähringerstr. 110.
- Fint, Luise, Näherin, Querst. 17.
 — Prosper, Fabrikarb. Wwe., v. d. Friedrichsthor (an der Kriegsstraße).
- Finner, Ernst, Revisor, Zähringerstr. 33.
- Fischer, Alex., Oberrechnungsrath, Herrenstr. 33.
 — Carl, Hofkellermesser, Langestr. 106.
 — Carl, Hofschauß. u. Regist., Amalienstr. 87.
 — Carl, Kanzleidiener, Carl-Friedrichstr. 17.
 — Carl, Pastetenbäcker, Carl-Friedrichstr. 19.
 — Carl, Schuhmacher, Langestr. 143.
 — Dominik, Resident, Amalienstr. 27.
 — Ernst, Oberforstmeister, Langestr. 8.
 — Franziska, Oberlieut. Wwe., Academiestr. 1.
 — Friedr., Oberbauath, Herrenstr. 23.
 — Friedr., Chemiker, Herrenstr. 54.
 — Friedr., Kanzlist, Waldstr. 17.
 — Jak., Fuhrmann, Stephaniensstr. 102.
 — Jak., Kanzleidiener, Hirschstr. 13.
 — Julie, Rent., Stephaniensstr. 17.
 — Edw. Frhr. v., Generalm. Wwe., Lindenstr. 7.
 — Luise v., Rent., Waldstr. 64.
 — Marie, Kleidermacherin, Amalienstr. 39.
 — Max, Schuhmacher, kl. Herrenstr. 9.
 — Wilhelmine, Näherin, Langestr. 124.
 — v., Hauptmanns Wwe., Amalienstr. 30.
 — Pfarrers Wwe., Amalienstr. 5.
- Fisler, Heinr., Stallbed., Durl.-Thorstr. 67.
- Fischland, Secretärs Wwe., vord. Zirkel 15.
 — Lieutenant, vorderer Zirkel 15.
- Flad, Otto, Referendar, Stephaniensstr. 56.
- Flemming, Graf v., k. preuß. Gesandter, Kreuzstr. 1.
- Flendrich, Christian, Fabrikarb., Querst. 22.
- Flindt, Heinr., Professor, Herrenstr. 25.
- Flink, Joh., Glasgraveur, Ritterstr. 4.
- Florian, Oberwachtmeisters Wwe., Langestr. 108.
- Flugel, Births Wwe., Neuthorstr. 6.
- Flum, Kath., Wascherin, Carlstr. 33.
- Fode, Heinrich, Bart., Waldhornstr. 18.
- Födler, Wilh., 3 weißen Bären, Carl-Friedrichstr. 28.
- Föhrenbach, Anselm, Barbiergeh., kl. Herrenstr. 10.
 — Lieutenant, in Gottesaue.
- Föhlinger, Christ., Hofdreher, Adlerstr. 13.
 — Hnr., Instrumentenb. Wwe., Langestr. 161.
- Föll, Joh. Ludw., Kanzleidiener, Insel 6.

- Förlin, Carl Wilh., Actuar, Herrenstr. 2.
 Föppl, Carl Martin, Expeditor, Kronenstr. 25.
 Förderer, Anton, Schneider, Erbprinzenstr. 20.
 — Franz, Metzgers Wwe., Langestr. 165.
 — Peter, Schwadronschmied, Langestr. 13.
 — Phil., Brigadiers Wwe., Durl.-Thorstr. 38.
 — Wilh., Metzger, Zähringerstr. 31.
 Förster, Carl, Schuhmacher, Langestr. 207.
 — Joh., Schneider, Kronenstr. 8.
 — Ludw., Schneider, Kronenstr. 8.
 — Wilh., Privatier, Erbprinzenstr. 37.
 — Forch, Carl, Finanzrath, Waldstr. 42.
 — Phil., Oberkirchenrath, Hirschstr. 27.
 Forstmeier, Hnr., Amtsrevis.-Assist., Kronstr. 18.
 — Seb., Oberrechn.-Raths Ww., v. Zirkel 17.
 Forstner, Mich., Hofbüchsenmacher, Waldstr. 83.
 Fortlouis, Aron, Pferdehändler, Langestr. 38.
 — Bab. u. Guta., Kleiderhdl., Langestr. 38.
 — Benjamin, Pferdehändler, Kronenstr. 22.
 — Isak, Handelsmann, Langestr. 99.
 — Laz., Posamentier, Langestr. 95.
 — Föfeler, Joh., Lyceumlehrer und Hofcantor, Adlerstr. 31.
 Fränkel, Moritz, Banquier, Langestr. 96.
 Franck, Carl, Fabrikchreiner, Herrenstr. 52.
 Frank, Carl, Schneidergesell, Herrenstr. 36.
 — Marie, Wascherin, Adlerstr. 21.
 Frankenberg, Frz. v., Langestr. 183.
 Frankmann, Gust., Kanzleiasistent, Waldstr. 66.
 — Spitalverwalters Wwe., Langestr. 19.
 Franz, Ed., Kanzleiasistent, Academiestr. 39.
 — Jak., Tapetenfabrikant, Amalienstr. 13.
 Frech, Majors Wwe., Waldhornstr. 7.
 Frei, Albert, Eisenbahnerpeditionsgeh., Adlerstr. 8.
 — Carl, Fabrikarbeiter, Herrenstr. 20 b.
 — Heinr., Cameralpraktikant, Waldstr. 91.
 — Johann, Quartiermstrs. Ww., Langestr. 25.
 — Ludw., Lehrer, Kasernenstr. 6.
 — (siehe auch Frey.)
 Freiberg, Ludwig, Oberrechnungsraths Wwe., Lyceumstr. 2.
 Freiheit, Carl, Laborirmeister, Waldhornstr. 31.
 Freiburger, Dr. Emil, Hofvikar, Stephaniensstr. 6.
 Frensdorff, Aug., Oberlieutenant, Waldstr. 36.
 Freudenberger, Gerh., Revisor, vord. Zirkel 4.
 Freudigmann, Friederike Wwe., Erbprinzenstr. 29.
 Freund, Joh., Kochs Wwe., Lammstr. 6.
 Frey, Alex., Hofmusikalienhdl., Carl-Friedrstr. 5.
 — Andr., Maurers Wwe., Carlstr. 14.
 — Basilius, Fabrikmechanikus, Amalstr. 24.
 — Carl Samuel, Privatlehrer, Adlerstr. 18.
 — Chr., pens. Hautboist, Uhrenm., Waldstr. 43.
 — Friedr., geh. Hofrath, Waldstr. 8.
 — Jak., Portier, Zähringerstr. 110.
 — Joh., Wachtmeisters Wwe., Langestr. 25.
 — Jos., Gehilfe, Waldhornstr. 7.
 — Ludw., Privat. Wwe., Steinstr. 15.
 — Otto, Referendar, Amalienstr. 2.
 — Rudolph, Oberlieutenant, Waldstr. 55.
 — Wilh., Straßenmeister, Waldhornstr. 24.
 — Wilh., Weinhdl. u. Hofliefer., Steinstr. 15.
 — (siehe auch Frei.)
 Freydorf, Berth. v., Artill.-Hauptm., Zährstr. 75.
 Freydorf, Hedwig. v., vorderer Zirkel 11.
 — Luise v., vorderer Zirkel 11.
 — v., Oberlieutenant, vorderer Zirkel 3.
 Freystedt, Carol. v., Hofdame, Stephaniensstr. 10.
 — L. v., Lieutenant, Adlerstr. 6.
 — v., Generallieut. Wwe., Linkenheimerstr. 13.
 Friebolin, Gärtners Wwe., Spitalstr. 5.
 Fried, Jos., Kapellmeister, Waldstr. 53.
 Friedeburg, Ferd. v., Oberstlieut. a. D., Neuthorst 4.
 — v., Lieutenant, Neuthorstr. 4.
 Friedeburg, Lina v., Lehrerin a. d. höh. Töchter-
 schule, Neuthorstr. 4.
 Friederich, Heinr. A., Actuar, Kronenstr. 41.
 Friederici, Mina, Rent., Herrenstr. 9.
 Friednauer, Christiana, Näherin, Ruppurrerstr. 28.
 Friedrich, Christ., Billetrucker, Waldhornstr. 49.
 — Conr., Mehlhändl. Frau, Zähringerstr. 94.
 — Robert, Cameralassistent, Carlstr. 13 a.
 — v., geh. Raths Wwe., Stephaniensstr. 68.
 — Tagelöhners Wwe., Durl.-Thorstr. 43.
 Fries, Marie, Rent., Carl-Friedrichstr. 16.
 Friesenegger, Friedr., Domänenverwalter a. D.,
 Amalienstr. 57.
 Fritsch, Carl, Hofschreiner, Kronenstr. 12.
 — Hieronimus, Zugmstr., Zähringerstr. 36.
 — Oberstlieutenants Wwe., Waldstr. 44.
 Fritsch, Joh. Nep., Lehrer, Erbprinzenstr. 33.
 — Julius, Lieutenant, Erbprinzenstr. 33.
 Fritz, Adolph, Geometer, Academiestr. 24.
 — Carl, Zeugschmieds Wwe., Langestr. 61.
 — Ferd., Tüncher u. Zimmerm., Carlstr. 5.
 — Friedr. Wilh., Maler, Academiestr. 24.
 — Heinr., Notariatspr., Hirschstr. 16.
 — Mathä, Glasers Wwe., Hirschstr. 20.
 — Robert, Kaufmann, Langestr. 219.
 — Wilh., Hofbadmeister, Zähringerstr. 32.
 — Zeilenhauers Wwe., Zähringerstr. 31.
 Froben, Anton v., Lieutenant, Gottesau.
 — Aug. v., geh. Kriegsrath, Carl-Friedrichstr. 3.
 Fröhlich, Dr. Friedr. Wilh., geh. Referendar,
 Linkenheimerstr. 5.
 Fröhner, Mart., Hofmusikus, Spitalstr. 36.
 — Mart, Schneider, Herrenstr. 38.
 — W., Dr. philos., Stephaniensstr. 29.
 Frohmüller, Carl, Hoflakai, Kronenstr. 4.
 — Friederike, Laufmädchen, i. großh. Schlosse.
 — Jak., Kanzleiasistent, Fasanenstr. 13.
 — Leop., Secretär, Erbprinzenstr. 17.
 — Luise, Kammerfrau, Herrenstr. 45.
 — Marie, Küchenmädchen, i. großh. Schlosse.
 — geh. Kammerers Wwe., Academiestr. 8.
 — Secretärs Wwe., Adlerstr. 12.
 Fromm, Carol., Wwe., Herrenstr. 28.
 Frommel, Emil, Pfarrer, Zähringerstr. 94.
 Frommholz, Joh., Zimmermann, Durl.-Thorstr. 2.
 Fruttiger, C. F., Generalstaatskassier, Zährin-
 gerstraße 60.
 Fuchs, Andr., Wagenwärter, Ruppurrerstr. 5.
 — Joh., Schneider, Waldstr. 18.
 — Jos., Professor, Langestr. 12.
 — Phil., Assistent, Langestr. 12.
 — Magd., Privatere, Durl.-Thorstr. 38.
 — Marie, Kunstwascherin, Waldstr. 18.

- Füg, Val., Museumsdiener, Langestr. 90.
 Füller, Anton, Zimmergeselle, Durl.-Thorstr. 59.
 — Jos., Hofmusikus, Kronenstr. 7.
 — Josephine, Nählerin, kl. Herrenstr. 10.
 — Kath., pens. Chorsängerin, kl. Herrenstr. 10.
 — Marie, Wwe., Langestr. 134.
 Fülling, Carl, Oberleutnant, in Gottesau.
 Fünfle, Albert, Metzger, Langestr. 119.
 Fueslin, Carl, Part. Wwe., Stephaniensstr. 3.
 Fütterer, Carl, Schreinermeister, Waldstr. 64.
 Fuhr, Alb., Clavierlehrer, Hirschstr. 36.
 — Heiner., Hofmusikus, Hirschstr. 36.
 Fuhrer, Anton, Schmied, Waldhornstr. 47.
 Fünde, Heiner, Revisor, Amalienstr. 14.
 Funt, Oberzollinspector, Herrenstr. 41.
 Gaa, Carl, Hoforganist, Hirschstr. 6.
 — Otto, Kanzleigehilfe, Waldstr. 21.
 Gärtner, Jos. A., Schwadr.-Schmied, Lange-
 straße 11.
 — Jos. Feuerhauswächter, Durl.-Thorstr. 73.
 — Hannchen u. Kath., Näherin., Hirschstr. 20.
 Gahn, Friedr., Garderobelakai, vord. Zirkel 20.
 Gall, Lieutenant, Gottesau.
 Gamps, Alb., Fabriksschreiner, Duerstr. 18.
 — Christoph, Schreiner, Steinstr. 11.
 Gansbuhl, Jak., Fabrikarbeiter, Hirschstr. 17.
 Gans, Carl, Kanzleigehilfe, Amalienstr. 43.
 — Caroline, Putzmacherin, Amalienstr. 43.
 — Friedr., Schneider, kl. Herrenstr. 6.
 — Ludw., Kanzleiasistent, Langestr. 18.
 — Luise, Putzmacherin, Langestr. 18.
 — Melchior, Schreiner, Müppurrerstr. 10.
 Ganzen, Elise u. Constanze v., Part., Herrenstr. 17.
 Gartner, Carl, Metzger, Kronenstr. 34.
 — Jak., Schneider (Firma Gartner u. Comp.,
 Kleidermagazin), Langestr. 66.
 — Joh., Schlossstapezier, Kronenstr. 34.
 — Jos., Metzgers Wwe., Kronenstr. 34.
 — Kath., Tagelöhnerin, kl. Spitalstr. 10.
 — Wilh., Bäckers Wwe., Durl.-Thorstr. 89.
 — Wilh. Frdr., Trödler, Durl.-Thorstr. 89.
 — Wilh., Goldarbeiter, Langestr. 66.
 — Hofgerichtsraths Wwe., Zähringerstr. 63.
 Garrigues, Malwine, Hofsäng., Kasernenstr. 1.
 Gas, Julius, Vorstand des technisch-statistischen
 Büreaus, Erbprinzenstr. 6.
 — Val., Geistl. Rath, Decan und Stadt-
 pfarrer, Erbprinzenstr. 12 a.
 — Walburga, Erbprinzenstr. 12 a.
 — Postmeisters Wwe., Carlstr. 35.
 Gasser, Frau v., Erbprinzenstr. 13.
 Gastel, Carl, Salineassiers Wwe., Spitalstr. 25.
 — Ludw., Sattler, Rittersstr. 8.
 — Oberleutnant, Langestr. 209.
 Gattner, Stanisl., Maurer, Durl.-Thorstr. 39.
 Gaudens, M., Sprachlehrer, Waldstr. 36.
 — M., Frau, Solotanz., Waldstr. 36.
 Gaupp, Wilh., Revisors Wwe., v. d. Ettlingerthor
 (an der Ettlinger Chaussee).
 Gayling, Chr. Frhr. v., k. k. österr. Kämmerer,
 innerer Zirkel 1.
 Gebhardt, Joh. Bapt., Revisor a. D., Acadstr. 28.
 — Jul., Lithograph, Waldstr. 39.
 Gedemer, Anna, Kleidermach., Erbprinzenstr. 12b.
 — Franz, Unterlehrer, Erbprinzenstr. 12 b.
 Geggus, Gg., Wirth z. Sonne, Waldhornstr. 25a.
 Gehres, Carl B., Kaufm., innerer Zirkel 8.
 Geschäftslokal Langestr. 139.
 Gehrig, Joh., Hofoffiziant, Langestr. 114.
 Geiger, Amalie, Emilie u. Wilhelmine, Privat.
 Blumenstr. 3.
 — L., Bierbrauer, Kronenstr. 44.
 — Val, Stadtdiener, Zähringerstr. 14.
 Geiler, Gg., Kassendien Wwe., Durl.-Thorstr. 29.
 Geiselhardt, Jak., Schuhmach., Durl.-Thorstr. 33.
 Geisendörfer, Aug., Bäcker, Langestr. 145.
 — Emilie, Frau, Part., Kreuzstr. 12.
 — Friedr., Hafners Wwe., Amalienstr. 3.
 — Jul., Kaufm. Wwe., Langestr. 147.
 — Leop., Schuhmacher, Herrenstr. 7.
 — Ludw., Lithograph u. Steindruckereibes.
 Blumenstr. 4.
 — Marie, Modistin, Amalienstr. 3.
 — Mina, Ballettänzerin, Amalienstr. 3.
 — Sebast., Schuhmacher, Blumenstr. 4.
 Geismar, Isaak, Privat., Duerstr. 31.
 Geisler, Inspektor, Langestr. 9.
 Gemehl, Lieutenant, Neuthorstr. 32.
 Gemmingen, Aug. Frhr. v., Kammerjunker, Ste-
 phaniensstr. 9.
 — Carl Frhr. v., Lieut., Waldhornstr. 7.
 — Carol. Frfel. v. Stiftsdame, Linkenbstr. 9.
 — Ed. Frhr. v., Oberlieut. Stephaniensstr. 9.
 — Frz. Carl Frhr. v., Kammerherr, Waldstr. 3.
 — Gust. Frhr. v., k. k. österr. Rittmeister,
 Langestr. 193.
 — Wilh., Frhr. v., Oberforstraths Wwe.,
 Stephaniensstr. 9.
 — Wilh. Frhr. v., Hauptm., Carl-Frdrstr. 22.
 — Wilh. Frhr. v., Oberlieut., vord. Zirkel 9.
 — Guttenberg, Carl Frhr. v., Landober-
 jägermeister a. D., Stephaniensstr. 94.
 — Michelfeld, Ludw., Frhr. v., Oberhof-
 meisters Wwe., Stephaniensstr. 58.
 — Treschlingen, Sigmund Frhr. v. Kammer-
 herr, Langestr. 193.
 Gempp, Ernst Friedr., Secretär, Carlstr. 14.
 — Lieutenant, Waldstr. 46.
 Gengler, Marie, Rent., Waldstr. 56.
 Geniol, Leop., Malers Frau, Waldstr. 63.
 Gentner, Carl, Revisor, Zähringerstr. 96.
 Gentöt, Fr., Goldarb. Ww., Näherin., Spitalstr. 6a.
 Gerber, Carl, Schreiner, Langestr. 30.
 — Conrad, Oberst v. A., Herrenstr. 35.
 — Fanny, Rent., Herrenstr. 35.
 — Franziska, Rent., Herrenstr. 35.
 — Marie, Näherin., Spitalstr. 13.
 — Buchhalter, vor dem Ettlingerthor an der
 Ettlinger Chaussee.
 Gerbracht, Theod., Buchdruckereibes., Erbprinzenstr. 9.
 Gerhard, Gg., Rechnungsrath, Amalienstr. 1.
 — Joh., Schreiner, Durl.-Thorstr. 103.
 — Jos., Nagelschmied, Herrenstr. 50.
 — Stephanie, Putzmach., Langestr. 110.
 Gering, Ludw., Physikus Wwe., Carlstr. 8.
 Gerlach, Fr., Ingenieur, Zähringerstr. 74.

- Gerner, Friedr., Schuhmacher, Adlerstr. 12.
 Gerst, Sus., Schneiders Frau, kl. Spitalstr. 4.
 Gerstlacher, Finanzdirectors Wwe., Neuthorstr. 9.
 Gerstner, Aug., Professor, Academiestr. 16.
 — Ernst, Ingenieur, Steinstr. 7.
 — Ludwig, Bauraths Wwe., Steinstr. 7.
 — Dr., Theodor, Referendar, Academiestr. 16.
 — Wilh., Revident, Zähringerstr. 96.
 — Dr. Wilh., Professor, Carl-Friedrichstr. 18.
 — Wilhelmine, Zähringerstr. 96.
 Gerwig, Friedr., Bijoutier, Quersstr. 16.
 — Frdr., Pastetenbäckers Frau, Ruppstr. 19.
 — Georg, Metzger, Kronenstr. 37.
 — Leop., Finanzrath, Hirschgstr. 20.
 — Ludw., Hofbäcker, Langestr. 99.
 — Robert, Baurath, Stephanienstr. 70.
 — Wilh., Kaufmann, Langestr. 155.
 — Revisors Wwe., Stephanienstr. 102.
 Gescheider, Alb., Revisionsgehilfe, Zährgrstr. 19.
 Gesell, Georg, Schneider, Zähringerstr. 59.
 — Heinr., Bäcker, Durl.-Thorstr. 80.
 — Heinr., jun., Bäcker, Waldhornstr. 51.
 Gessler, Franz, Zimmerbalken, Spitalstr. 27.
 — Joh., Tagelöhner, Durl.-Thorstr. 28.
 Gessner, Alb., Buchhändler, Langestr. 80.
 Geusau, Stephanie, Freifräul. v., Stiftsdame, Stephanienstr. 34.
 Geyer, Carl, Kutscher, Academiestr. 29.
 — Carl, Schlosser, Durl.-Thorstr. 22.
 — Christoph, Schmieds Wwe., Langestr. 25.
 — Friedr., Schmied, Spitalstr. 37.
 — Joh., Zeugschmied, Langestr. 25.
 — Ludw., Metzgermeister, Waldstr. 6.
 — Ludw., Naturhistoriker, Amalienstr. 45.
 — Kutschers Wwe., Ruppurrerstr. 6.
 Giani, Carl Anton, Kaufmann, Waldstr. 45.
 Giehne, Carl, Secretär, Zähringerstr. 57.
 — Emil, Kaufmann, Spitalstr. 49.
 — Hnr, Hofkirchenmusikdirect., Kasernenstr. 1.
 Gies, Luise, Rentiere, Adlerstr. 20.
 Gierich, Joh., Bahnhofdreher, Durl.-Thorstr. 82.
 Gieser, Marie, Näherin, Waldstr. 10.
 Gilbert, Carl, Fabrikarb. Wwe., Zährgrstr. 61.
 — Joh., Lohndieners Wwe., Spitalstr. 26.
 Gilliard, Val., Wertschreiber, Waldhornstr. 6.
 Gimbel, Gottl., Gendarm, Oberwachm., Carlsstr. 8.
 Gimpel, Christian, Messerschmied, Waldstr. 21.
 Girardot, Louis, Contrem., vierte Allee v. d. Ettlingerthor.
 Glasfer, Carl, Kaufmann, innerer Zirkel 27.
 — Christian, Schlosser, Carlsstr. 39.
 — Ernestine, Näherin, Carlsstr. 41.
 — Jak., Schuhmacher, Brunnenstr. 5.
 — Joh., Holzmacher, Durl.-Thorstr. 21.
 — Ludw., Gastwirth, Langestr. 122.
 — Mina, Chorsängerin, Erbprinzenstr. 31.
 — Wilh., Fabrikarbeiter, Durl.-Thorstr. 64.
 — Webers Wwe., innerer Zirkel 27.
 Glas, Anton, Tagelöhner, Zähringerstr. 71.
 Glasner, Amalie, Lehrerin, Spitalstr. 20.
 — Carl, Metzger, Herrenstr. 18.
 — Caroline, Näherin, Quersstr. 22.
 — Christine, Kleidermacherin, Spitalstr. 20.
 Glasner, Christoph, Bierbrauer, Langestr. 55.
 — Erhard, Stallbed. Wwe., Spitalstr. 20.
 — Ernestine, Conditoreigehilfin, i. gr. Schloß.
 — Friedr., Hofgeschüßelstopfer, Herrenstr. 42.
 — Friedr., Schuhmacher, Spitalstr. 20.
 — Friedr., Stallbed. Wwe., Quersstr. 22.
 — Jak., Stallbed. Wwe., kl. Spitalstr. 14.
 Glasstetter, Og. Jg., Kanzleidien., Carl-Frdrstr. 19.
 Glaubitz, Gall. Frhr. v., Kammerherr, Stephstr. 66.
 Gleich, Joh. Og., Wagners Ww., kl. Spitalstr. 14.
 Glock, Albert, Fabrikant u. Dampfmühlebesitzer (Firma: Ernst Glock), erste Allee v. d. Friedrichsthor.
 — Andreas, Hofoffiziant, Zähringerstr. 14.
 — Eduard, Minist.-Secretär, Kronenstr. 25.
 Glockner, Og., Conducteur, Lyceumstr. 1.
 — Jakobine, Näherin, Linkenheimerstr. 1.
 — Jos. Ant., Geh.-Finanzrath a. D., Stephanienstr. 17.
 — Leop., Lithograph, Spitalstr. 18.
 — Polizeidien. Wwe., Ruppurrerstr. 4.
 Glockler, Büchsenmachers Wwe., Hirschgstr. 6.
 Glück, Joh. Jak., Briefträger, Zähringerstr. 48.
 Glunz, Christian, Fabrikarb., Waldhornstr. 48.
 Gmelin, Domänenverwalter, Stephanienstr. 39.
 Gock, Carl, Reg.-Registrator, Amalienstr. 48.
 — Wilhelmine, Rentiere, Langestr. 173.
 Gockel, Carl Aug., Oberrevis. a. D. Zähringerstr. 94.
 — Chr. Bernh., Geh.-Regierungsrath, Carl-Friedrichstr. 8.
 — Chr. Fr., Hofrath u. Prof., Carl-Frdrstr. 15.
 — Ludw., Registrators Wwe., Waldstr. 3.
 — Lieutenant, Carl-Friedrichstr. 8.
 Gödtler, Conrad, Revidents Frau, Zährgrstr. 67.
 Göhler, Jak., Schreiners Wwe. inn. Zirkel 6.
 — Joh., Gärtner, Durl.-Thorstr. 93.
 Göhr, Carl, Wirth z. gold. Lamm, Kronenstr. 29.
 Göler, Aug. Frhr. v., Generalmaj. v. A., Lindenstr. 9.
 — Aug., Freistr. v., Hofmarschalls Wwe., Linkenheimerstr. 1.
 — Fr. Frhr. v., Major v. A., Adlerstr. 32.
 — Louis Frhr. v., Hauptmann, Langestr. 233.
 — Ludw. Frhr. v., Obersts Wwe., Waldstr. 13.
 — Sigm. v., Oberlieut., Waldhornstr. 6.
 Göpferich, Kath., Wascherin, Langestr. 173.
 Göttle, Wilhelm, Blechner, Blumenstr. 19.
 Götz, Carl, Lederhändler, Kreuzstr. 5.
 — Friedr., Friseur, Zähringerstr. 88.
 — Friedr., Gepäckträger, Langestr. 56.
 — Friedr., Revisor, Academiestr. 15.
 — Joh., Seminardiener, Academiestr. 29.
 — Joh. Ad., pens. Oberfeldw., Lyceumstr. 6.
 — Paul, Locomotivführer, Zähringerstr. 14.
 — Wilh., Schuhmacher, Lyceumstr. 6.
 — Wilh., Frau, Hebamme, Lyceumstr. 6.
 — Wilh., Stadtdiener, Durl.-Thorstr. 65.
 — Wilhelmine, Putzmacherin, Lyceumstr. 6.
 — Major, Amalienstr. 71.
 — Pastetenbäckers Wwe., Zähringerstr. 104.
 Götzmann, Ant., Regierungsath, Langestr. 227.
 Goldschmidt, Adolph, Kunsthdl., Zähringerstr. 79.
 — Carl, Buchbinder, Langestr. 56.
 — Heinr., Kaufm., Carl-Friedrichstr. 21.

- Goldschmidt, Jak., Theaterzimmerm., Acadstr. 25.
 — Jak., Spezerei-, Cigarren u. Tabaks-
 geschäft, Carlstr. 15.
 — Luise, Näherin, innerer Zirkel 13.
 — Ludw., Archivar, Ritterstr. 22.
 — Wilh., Referendar, Ritterstr. 22.
 Goll, Heinr., Schriftsteller, innerer Zirkel 35.
 — Joh., Victualienhdl. Wwe., Spitalstr. 14.
 — Mar., Postrevisor, Amalienstr. 59.
 — Wilh., Oberzollinspekt. a. D., inn. Zirk. 35.
 — Wilh., Resident, innerer Zirkel 35.
 — Kaufmanns Wwe., Langestr. 155.
 Gollar, Christ., Korbmacher, Zähringerstr. 31.
 Golling, Jak., Fabrikarbeiter, v. d. Gttingerthor
 an dem Beierthheimer Weg.
 Gorenflo, Joh. Jak., Instrumentenm., Kasernenstr. 5.
 — Luise, Näherin, kl. Spitalstr. 6.
 — Martha, Privat., Lyceumsstr. 7.
 Gopsweyer, Geh.-Raths Wwe., Stephanienstr. 21.
 — Katharine, Rentiere, Schlachthausstr. 3.
 Goublaire, Franz, Notariatsprakt., Zähringerstr. 34.
 Grabert, Carl, Bäckers Wwe., Academiestr. 37.
 Gräbner, Sophie, Part., Erbprinzenstr. 13.
 Gräff, Herm., Buchbind. Wwe., Zähringerstr. 96.
 Grävenitz, Graf v., Obersts Wwe., Stephanstr. 72.
 — Marie, Gräfin v., Hofdame, i. gr. Schloß.
 Graf, Caroline, Näherin, Waldhornstr. 44.
 — Christ., Wagenwärter, Zähringerstr. 24.
 — Christian, Schneid. Wwe., Näh., Langstr. 69.
 — Pilar's Wwe., Carlstr. 10.
 — Jos., Kassendien. Wwe., Durl.-Thorstr. 97.
 — Ludwig, Actuar, Durl.-Thorstr. 97.
 — Wilh., Goldarbeiter, Kronenstr. 20.
 Gramlich, Joh. Mich., Büreaudiener, Duerstr. 11.
 Grasmeyer, Wilh., Schönfärber, Carl-Friedrichstr. 1.
 Graß, Wilh., Eisenbahnschmied, Duerstr. 20.
 Grat, Rosa, Rentiere, Waldstr. 83.
 Graß, Carl, Prof., Hofbibliothekar, Academiestr. 7.
 Graumann, Friedr., Oberleut., Carlstr. 22.
 Gravenauer, Carl, Kanzleiaffist., Spitalstr. 27.
 Greiff, Phil., Particulier, Kronenstr. 30.
 Greiner, Thom., Fabrikarbeiter, Waldhornstr. 39.
 Grether, Jak., Kanzleidien., Erbprinzenstr. 31.
 — Kath., Näherin, Durl.-Thorstr. 87.
 — Wilhelmine, Rent., Academiestr. 3.
 Greß, Gg., Bäckermeister, Waldstr. 3.
 — Marie, Haubenmacherin, Langestr. 171.
 Greßinger, Franz, Tagelöhner, Durl.-Thorstr. 40.
 Greve, Carl, Hofinstrumentenmacher, Carlstr. 7.
 Griebel, Heinr., Schrein. Wwe., Durl.-Thorstr. 48.
 — Zollverwalters Wwe., Herrenstr. 54.
 Griesbach, Carl, Particulier, Lindenstr. 10.
 — Chr., Kaufmann u. Tabaksfabrikant, Carl-
 Friedrichstr. 17.
 — Fabriklokal Lyceumsstr. 5.
 — Otto, Particulier, Waldstr. 56.
 Grieshaber, Aug., Peitschenmacher, Waldhornstr. 32.
 (Firma: Grieshaber u. Schnäbele.)
 — Carl, Tapezier, Zähringerstr. 79.
 Griesmann, Mich., Schmied, Herrenstr. 9.
 Griesfeldt, Adolph, Lieutenant, Hirschstr. 10.
 Grimm, Carl, Fabrik Schlosser, Kronenstr. 10.
 — Ferd., Eisenbahnarbeiter, kl. Spitalstr. 14.
 Grimmer, Gg., Notar, Carl-Friedrichstr. 30.
 Grob, Caroline, Näherin, innerer Zirkel 22.
 — Dorothea, Stephanienstr. 102.
 Grobs, Gottl., Leibjäger, Waldstr. 51.
 Größer, Katharine, Part., Zähringerstr. 13.
 — Ludw., Säckermeister, Langestr. 145.
 Größ, Sebast., Fabrikarbeiter, Langestr. 171.
 Größinger, Joh., Holzmacher, Durl.-Thorstr. 91.
 — Goldarbeiters Wwe., Stephanienstr. 102.
 Grohe, Casimir, Lieutenant, Amalienstr. 67.
 — Dr. Ludw., Lehramtspraktik., Adlerstr. 42.
 Grohmüller, Friedr., Nagelschmied, Spitalstr. 25.
 Groos, Chr. Theod., Verlagsbuchhändler und
 Buchdruckereibesitzer, Langestr. 135.
 Grosch, Ferd., Postrath, Langestr. 26.
 Groschgang, Jos., Schuhmacher, Langestr. 37a.
 — Kath., Lumpensammlerin, Durl.-Thorstr. 28.
 Grosholz, Phil., Forstmeister a. D., Langestr. 96.
 Grosholz, Ferd., Auditoratsactuar, Spitalstr. 28.
 Grosmüller, Wilh., Rechnungsrath, Carlstr. 1.
 Groß, Ernst, Tagelöhner, Durl.-Thorstr. 34.
 — Heinr., Glaser, Duerstr. 20.
 — Kaspar, Metalldreher, kl. Herrenstr. 9.
 — Leopold, Schneider u. Feuerwehrdiener,
 Waldstr. 14.
 — Leopoldine, Lehrerin, Academiestr. 34.
 — Theodor, Constructeur, Hirschstr. 36.
 — Wilh., Eisenbahnarbeiter, Duerstr. 20.
 — Oberfeldwebels Wwe., Academiestr. 34.
 Grose, Carl, Hofsäcklers Wwe. (Firma G.
 Grose Wwe. u. Sohn), Langestr. 97.
 — Jul., Wwe., Wirthin zum Schwanen,
 Kronenstr. 60.
 — Theod., z. Hotel Grose, Carl-Friedrichstr. 9.
 Großmann, Carl, Ehefrau, Näherin, kl. Herrenstr. 6.
 — Carl, Schlossermeister, Ruppurrerstr. 14.
 — Edm., Privatlehrer, kl. Herrenstr. 19.
 — Joh., Schriftsetzers Wwe., Waldstr. 43.
 — Joh., Schriftsetzer, Ruppurrerstr. 14.
 — Landolin, Schriftsetzer, Ruppurrerstr. 14.
 — Louis, Hauptamtsverwalt., Amalienstr. 65.
 — Phil., Gärtner, Carl-Friedrichstr. 25.
 — Sybille, Priv., kl. Herrenstr. 19.
 — Hauptmanns Wwe., Stephanienstr. 44.
 Groux, Jakob, Schmied, Kasernenstr. 4.
 Grub, Kanzleidieners Wwe., Kronenstr. 39.
 Grünwald, Buchhalter, Langestr. 155.
 Grünling, Ignaz, Zimmermann, Amalienstr. 67.
 Gruninger, Paul, Gärtner, Neuthorstr. 21.
 Günth, Christoph, Metzger, Amalienstr. 45.
 — Jak., Schneider, Herrenstr. 20 a.
 Günther, Aug., Particulier, Waldstr. 20.
 — Lorenz, Musiklehrer, Langestr. 71.
 — Seb., ehem. Polizeidiener, Neuthorstr. 16.
 Guerillot, Friedr., Wwe., Durl.-Thorstr. 42.
 — Sigm., Postcassier, Kronenstr. 42.
 Gugelberger, Carl, Küblers Wwe., Waldstr. 23.
 Guggenheim, Salomon, Kaufm., Langestr. 22.
 Gulat-Bellenburg, Carl Jos., Frhr. v., Kammer-
 herr u. geh. Referendar a. D., Step-
 hanienstr. 12.
 Gulde, Emilie, Wwe., Langestr. 110.
 Guldenfuß, Mar., Feldweb. Wwe., Academiestr. 21.

- Gumperich, Ad., Graveurs Wwe., Waldbornstr. 33.
 Gut, Joh. Nep., Eisenbahnaufseher, Insel 8.
 Gutmann, Alb., Rechtsprakt., Erbprinzenstr. 3.
 — Jul., Obergerichtsadvokat, Erbprinzenstr. 3.
 — J., Rechtsanwalt, Adlerstr. 18.
 Guttsch, Fr., Buch- u. Steindruckereibes., Spitalst. 48
 Geschäftslokal Carl-Friedrichstr. 24.
 — Wilh., Buchdrucker, Carl-Friedrichstr. 24.
 — Theatermaschinen Wwe., Langestr. 124.
 Guttes, Moses, Rentier, Langestr. 211 a.
 Guyet, Carl, Lieutenant, Carlsstr. 8.
 Gyser, Oberrechnungsraths Wwe., Kreuzstr. 12.
 Haag, Alex., Vieher, kl. Spitalstr. 14.
 — Caroline, Büglerin, Ritterstr. 14.
 — Conr., Hofbodenwischer, Waldbornstr. 15.
 — Ferd., Schneider, Durl.-Thorstr. 57.
 — Ignaz, Bahnarbeiter, Linkenhr. 5.
 — Jul., Fabrikarbeiter, Durl.-Thorstr. 57.
 — Math., Tagelöhner, Durl.-Thorstr. 66.
 — Wilhelmine, Näherin, Spitalstr. 12.
 Haagel, Conradin, Kaufmann, Langestr. 153.
 — J. C., zum Ritter, Waldbornstr. 28.
 — Simon, Amtmanns Wwe., Waldbornstr. 26.
 Haager, Carl-Friedr., Tagelohn, Zähringerstr. 15.
 Haar, Frdr., Wirth z Hof v. Holland, Carl-Friedrichstr. 6.
 — Leonh., Schirmmacher, Langestr. 26.
 — Leonh., Stadtkutscher, Academiestr. 29.
 — Frau, Magdverdingerin, Academiestr. 29.
 Haas, Alb., Banquier (Firma Gebrüder Haas, Bank- u. Wechselgeschäft), Carl-Frdrichstr. 3.
 Geschäftslokal Langestr. 96.
 — Amalie, Näherin, Zähringerstr. 55.
 — Amalie, Rentiere, Kreuzstr. 24.
 — Andr., Schreiner, Kronenstr. 6.
 — H., Bjt. Wwe., Krankenwärt., Herrnst. 54.
 — Heintz, Buchbinder, inn. Zirkel 24.
 — Henriette, Näherin, Kronenstr. 37.
 — Hermann, Kaufmann, Zähringerstr. 108.
 — Kaufmann jun., Kaufm., Langestr. 161.
 — Mathias, Kanzleidien., Linkenheimerstr. 7.
 — Richard, Kaufmann, Lyceumsstr. 1.
 — Wilh., Sprachlehrer, Langestr. 127 b.
 — Rentamtmanns Wwe., Waldstr. 77.
 Habenunger, Carol., Tagelöhnerin, Zähringerstr. 14.
 Haber, Jordan v., Particulier, Langestr. 141.
 — Max v., k. würt. Consul, Langestr. 141.
 Habereber, Emilie, Rentiere, Hirschstr. 1.
 Haberstroh, Benj., Stallbed., Durl.-Thorstr. 86.
 — Felix, Eisenbahnarbeiter, Carlsstr. 14.
 Hack, Jos., Bierbrauer, Langestr. 142.
 Hacker, Ad., geh. Secretär a. D., Stephaniensstr. 33.
 — Carl, Oberhofmarschallamtssecretär, im großh. Schlosse (Drangeriebau).
 Häckler, Severin, Hoflakai, Carlsstr. 12.
 Häfese, Friedr., Stadtkutscher, Carl-Friedrichstr. 32.
 Häfner, Jos., Holzmachers Wwe., Carlsstr. 6.
 — Mart., Schneider, Hirschstr. 12.
 Hämer, Ludw., Friseur, Langestr. 140.
 — Luise u. Nanette, Putzmach., Hirschstr. 8.
 Händel, Ludw., Domänenrath, Hirschstr. 32.
 Hänslcr, Friedr., Wirth z rhein. Hof, Langestr. 93.
 — Jak., Restaurateur, kl. Herrenstr. 19.
 Hänslcr, Gärtner, Stephaniensstr. 102.
 — (siehe auch Hensler.)
 Häuser, Carl, Metzger, Waldstr. 36.
 — Carl, jun., Metzger, Langestr. 125.
 — Wilh., Bäcker, Adlerstr. 34.
 — Brigad. Wwe., Wascherin, Insel 1.
 Haffner, Christ., Commissionär, Kronenstr. 45.
 Hafner, Adolph, Bäcker, Langestr. 116.
 — Carl, Geometer, Zähringerstr. 81.
 — Crescenz, Particuliere, Waldstr. 85.
 — Lieutenant, Gottesau.
 — Frdr., Almoseneinzieher, Adlerstr. 28.
 — Gg., Lieutenant a. D., Durl.-Thorstr. 47.
 — Joh., Diener, Waldstr. 3.
 — Joh., Kanzleidien., Ritterstr. 6.
 — Ludw., Wirth z. Pariser Hof, Langestr. 179.
 — Luise, Näherin, Langestr. 41.
 — Bäckers Wwe., Langestr. 116.
 Hagel, Anton, Tagelöhner, Durl.-Thorstr. 65.
 Hagemann, Sara u. Sophie, Rent., inn. Zirkel 12.
 Hagentorn, Secretärs Wwe., Waldstr. 77.
 Hagmaier, Babette, Kammerjungfer, i. gr. Schloß.
 Hahn, Crispin, Fabrikarbeiter, Spitalstr. 22.
 — Elise, Chorsängerin, Amalienstr. 3.
 — Joh. Bapt., Stallbed., Ruppurrerstr. 8.
 Hahnhardt, Heintz, Schuhmacher, Adlerstr. 3.
 Haid, Andr., Theaterzimmerm., Herrenstr. 5.
 — Carl, Schlosser, Herrenstr. 5.
 — Gg., Telegraphenmechanik., Kronenstr. 39.
 — (siehe auch Heidt.)
 Haisch, Gottfried, Hofbäcker, Adlerstr. 2.
 Haisinger, Anton, Kammerfänger, Waldstr. 14.
 Haldenwang, Carol., Kammerfrau, Herrenstr. 45.
 Hall, Gust., Geometer, Academiestr. 26.
 — Jos., Wattenmacher, Zähringerstr. 28.
 Hallbauer, Babette, Part., Academiestr. 30.
 Haller, Dr. Ant., Stabsarzt, Carl-Friedrichstr. 2.
 — Ida, Lehrerin, Erbprinzenstr. 9.
 — Lorenz, Eisenbahnarbeiter, Insel 8.
 Hallwachs, Apothekers Wwe., Spitalstr. 50.
 Halphen, Carol., Modistin, Carl-Friedrichstr. 2.
 Hamann, Wilh., Schuhmacher, Kasernenstr. 2.
 Hambel, Friedr., Tagelöhner, Durl.-Thorstr. 88.
 — Ludw., Minist.-Revisor, Stephanstr. 56.
 Hambrecht, Phil., Leibkutschers Wwe., Adlerstr. 21.
 Hamburger, Anton, Secretär, Waldstr. 63.
 Hammer, Andr., Kanzleidien., Lammstr. 2.
 — Lieutenant, Gottesau.
 — Kath., Privat., Zähringerstr. 102.
 — Ludw., Bierbrauers Frau, Langestr. 149.
 — Vincenz, Gerichtsvollzieher, Erbprinzenstr. 25.
 Hammerer, Amalie v., Rent., Waldstr. 37.
 Hansmann, Fr., Locomotivführer, Zährgrst. 56.
 — Franz, Schlosser, Zähringerstr. 66.
 Harrieder, Frz., Schuhm. Wwe., inn. Zirkel 9.
 — Joh., Schneiders Wwe., Herrenstr. 16.
 Hansen, Alois, Part., Erbprinzenstr. 6.
 Hansfult, Frdr., Oberleh u. Stadtcant., Spitalst. 28.
 — Gg., Schlossers Wwe., Erbprinzenstr. 20.
 Hard, Jos., Lehrer, Zähringerstr. 58.
 Hardenberg, Carl Frdr. v., Oberlieut., Stephnst. 22.
 — Frfr. v., Stephaniensstr. 20.
 Hardeck, Joh., Rechnungsrath a. D., Amalienstr. 18.

- Hardtman, Anton, Hofbed., Carl-Friedrichstr. 20.
 — Friedr., Schneider, Herrenstr. 5.
 — (siehe auch Hartmann.)
- Harrer, Mar, Oberrechnungsrath, Amalienstr. 21.
- Harrison, Wilh., Pfarrers Wwe., Blumenstr. 5.
- Harsch, Dr. Gebh., Hofrath, Amtsarzt a. D., Adlerstr. 22.
- Harscher, Buchhalters Wwe., vord. Zirkel 20.
- Hartan, Marie, Ballettänzerin, Kronenstr. 45.
- Hartenstein, Anton, Maler, Langestr. 34.
 — Friedr., Kanzleidner, Fasanenstr. 8.
- Harter, Mich., Tagelohn.Wwe., Durl.-Thorstr. 22.
 — Wilh., Postraths Wwe., Carl-Friedrstr. 22.
- Hartfelder, Christ., Stallbed., Spitalstr. 6 a.
- Hartmann, Adolph, Assistent, Carlsstr. 2.
 — Anton, Hoflakai, Erbprinzenstr. 9.
 — Friedr., Bäcker, Langestr. 43.
 — Georg, Kanzlists Wwe., Carlsstr. 2.
 — Jak., Chirurg, in Gottesau.
 — Jak., Secretär, Zähringerstr. 102.
 — Marie, Couvertenmacherin, inn. Zirkel 21.
 — Peter, Chorsänger, kl. Herrenstr. 8.
 — Philipp, Fabrikarbeiter, Zähringerstr. 11.
 — Philipp, Kanzleidner, Amalienstr. 7.
 — Expeditors Wwe., Kronenstr. 58.
 — (siehe auch Hartmann.)
- Hartnagel, Heinr., Schuhm., Durl.-Thorstr. 41b.
 — Joh., Schuhmacher, Durl.-Thorstr. 43.
- Hartnagl, Gg., Hofmusikus, vord. Zirkel 21.
 — Marie, Chorsängerin, vord. Zirkel 21.
- Hartweg, Andr., Gartendirect.Wwe., Steinstr. 27.
 — L., Wirth z. rothen Haus, Waldstr. 2.
- Harveng, Postmeisters Wwe., Amalienstr. 40.
- Haselwander, Jos., Spitalapotheker, v. d. Carlsthör (an der Kriegsstraße).
- Hasenstab, G., Försters Wwe., Stephanienstr. 80.
- Hasis, Balth., Zimmerm. Wwe., Brodhändlerin, Herrenstr. 7.
 — Friederike, Näherin, Herrenstr. 7.
- Haslocher, Hofmusikus Wwe., v. d. Carlsthör (an der Kriegsstraße).
- Hasper, Wilh., Hofbuchdrucker, Langestr. 225.
- Hassel, Joh., Kanzleidner, Erbprinzenstr. 7.
- Hassel, Georg, Bahnhofsarbeiter, Adlerstr. 6.
- Hastlinger, G., Hoftapezier und Möbelfabrikant (Firma: Hastlinger u. Comp.), v. d. Ettlingerthor (a. d. Ettlinger Chaussee).
 — Friedr., Posamentier, Waldstr. 7.
 — Jak., Buchbinder, Herrenstr. 15.
- Hastmann, Magd., Wascherin, Amalienstr. 39.
- Hattich, Katharine, Academiestr. 29.
- Hauber, Friedr., Glasers Wwe., Waldhornstr. 10.
 — Friedr., Schuhmacher, Herrenstr. 21.
- Hauß, Andr., Büreaudien.Wwe., Durl.-Thorstr. 19.
 — Jak., penj. Büreaudien, Durl.-Thorstr. 19.
 — Joh. Ferd., Hoffürschner, Langestr. 187.
 — Julius, Glaser, Langestr. 140.
 — Roman, Ziegler, v. d. Friedrichthor (a. d. Ruppurrer Chaussee).
 — Secretärs Wwe., vorderer Zirkel 9.
 — (siehe auch Haug.)
- Hauer, Laura, Rentiere, Carl-Friedrichstr. 32.
 — Max, Reisender, Carl-Friedrichstr. 32.
- Haug, Carl, Schuhmacher, Waldstr. 39.
 — Franz, Küblers Wwe., Ruppurrerstr. 3.
 — Jak., Schuhmachers Wwe., Langestr. 53.
 — Salome, Kleidermacherin, Langestr. 53.
 — Wilh., Maurer, Spitalstr. 14.
 — (siehe auch Hauck.)
- Hauger, Ferd., Vereiter, v. d. Friedrichsthör (a. d. Ruppurrer Chaussee).
- Haumesser, Anton, Lohnbedienter, Amalienstr. 4.
 — Albertine, Rudelfabrikantin, Amalienstr. 4.
- Hauz, Franz, Postprakt., Adlerstr. 28.
 — Frdr., Pianist (Musikinstitut), Zährst. 45a.
 — Gustav, Diurnist, Zähringerstr. 45 a.
 — Rosa, Lehrerin, Zähringerstr. 45 a.
- Haupt, Ph., Schuhmach.Wwe., Durl.-Thorstr. 56.
- Hausser, Dr. Adolph, Professor, Langestr. 165.
 — Franz, Schuhmacher, Spitalstr. 42.
 — Jos. Paul, Hoffänger, Langestr. 124.
 — Frau, Marie, Hoffängerin, Langestr. 124.
- Hausser, Lieutenant, Langestr. 199.
- Hausser, Carl, Material-, Farb- u. Spezerei-warenhandlung, Amalienstr. 19.
- Hausmann, G., Chirurg, Waldhornstr. 25 b.
 — Friederike, Tagelohn., Durl.-Thorstr. 31.
 — Gg., Minist.-Expeditior, Erbprinzenstr. 25.
- Hausrath, Hofdiaconus Wwe., Academiestr. 31.
- Hauswirth, Martin, Dffiziant, Ruppurrerstr. 22.
- Hauswälder, Ph., Schuhmacher, Waldhornstr. 58.
- Hautsch, Leonhard, Revisor, Zähringerstr. 61.
- Hauß, Friederike, Part., Stephanienstr. 56.
- Hayn, Ernst Frhr. v., Kammerherr, Waldstr. 14.
- Heberle, Carl, Werkmeister, Carlsstr. 13 a.
 — Kaspar, Hoflakai, Hirschstr. 6.
- Hebting, Jos. Feldwebel, Neuthorstr. 13.
 (siehe auch Hepting.)
- Hecht, Carl, Lieutenant, Gottesau.
 — Ernst, Revisor, Waldstr. 41.
 — Rudolph, Lieutenant, Carlsstr. 2.
 — Oberstlieutenants Wwe., Carlsstr. 2.
- Heck, Carl, Tagelöhner, kl. Spitalstr. 2.
 — Christ., Wirth z. Stadt Heidelberg, Insel 1.
 — Dan., Schneider, Waldstr. 43.
 — Dorothea u. Magdalena, Ruppurrerstr. 2.
 — Jos., Tapeziers Wwe., Ruppurrerstr. 9.
 — L., Zimmermstrs. Wwe., v. d. Friedrichsthör an der Ruppurrer Chaussee.
 — Luise, Wascherin, Academiestr. 30.
 — Wilh., Tapezier, Ruppurrerstr. 11.
 — Postwagenmeisters Wwe., inn. Zirkel 9.
 (siehe auch Höck.)
- Hecker, Herrmann, Geometer, Adlerstr. 32.
- Heckmann, Adam, Diener des physikal. Cabinets, kl. Herrenstr. 16.
 — G., Zimmermaler, kl. Herrenstr. 11.
 — Joh., Fabrikarbeiter, kl. Herrenstr. 16.
 — Marie, Stickerin, Herrenstr. 7.
 — Rudolph, Polizeicommissär, Spitalstr. 32.
- Heckner, Andreas, Schreiner, Academiestr. 31.
- Heeger, Carl, Bäcker, kl. Herrenstr. 2.
- Heergott, Christ., Lehrerin, Erbprinzenstr. 10.
- Hege, Leop., Locomotivführer, Zähringerstr. 12.
- Heger, Schlosswächters Wwe., Zähringerstr. 15.
- Hehn, Carl, Fabrik Schlosser, Durl.-Thorstr. 35.

- Hehn, Franz, Maschinensetzer, Durl.-Thorstr. 33.
 Heidelberger, J., Gewerkschuldien., kl. Herren-
 straße 16.
 — Simon, Möbelpacker, Herrenstr. 52.
 Heibelsheimer, Hnr., Hofstammach., Langestr. 95.
 Heidenreich, Carl, Gasinstallateur, Langestr. 40.
 — G. Fr., Kriegscommissär, Langestr. 131.
 — Registrators Wwe., Zähringerstr. 73.
 Heidinger, Steuereinnemereigeb., Langestr. 35.
 Heidt, Christian, Kaufmann (Firma: Christoph
 Heidt, Zeugschmied), Langestr. 149.
 — Frdr., Compagniefeldweb., Langestr. 211b.
 (siehe auch Haid.)
 Heidtweller, Frdr., Landraths Wwe., Amalst 57.
 Heigel, Viktor, Hofschauspieler, Langestr. 111.
 Heilbronner, Ludw., Kaufm., Zähringerstr. 98.
 Laden Langestr. 137.
 — Rudolph, Kaufmann u. Cigarrenfabrikant,
 Langestr. 68.
 Fabriklokal Kreuzstr. 3.
 Heilig, Anton, Stallbed., Durl.-Thorstr. 50.
 — Carl, Lithograph, Academiestr. 36.
 — Carl, Revident, Steinstr. 25.
 — G. u. L., Godfickerinnen, Carlestr. 13 a.
 — Joh. Adam, Fabrikarbeiter, Duerstr. 25.
 Heilmann, Joh., Schuhm. Wwe., Kronenstr. 50.
 Heim, Heinr., Schuhmacher, Herrenstr. 48.
 Heimberger, Carl, Hauptsteueramtsgeh., Acadst. 24.
 Heimbürger, Carl, Kanzleiaffistent u. Verrechner
 des Frauenvereins, Neuthorstr. 8.
 — S., Oberwachtmeister, Neuthorstr. 8.
 Heimerdinger, H. J., Hofgoldficker, inn. Zirkel 5.
 — Mar, Tapezier, Herrenstr. 11.
 — Mayer, Wwe., Langestr. 64.
 — M., Advocat, Kronenstr. 23.
 — Mos, pens. Oberrathskanzlist, Kronenstr. 26.
 Heinmüller, Carl, Gärtner, v. d. Friedrichsthor
 a. d. Ruppurrer Chaussee.
 Heinrich, Aug. Zahnarzt, Herrenstr. 64.
 — Carl, Chirurgs Wwe., Herrenstr. 64.
 — Carl, Zollvereinssecretär, Lammstr. 7.
 — Christoph, Sattler, Erbprinzenstr. 27.
 — Friedr., Rathscous., Carl-Friedrichstr. 10.
 — Jakob, Wirth, Langestr. 113.
 — Johann, Registrar, Herrenstr. 50.
 — Leopold, Architekt, Erbprinzenstr. 27.
 — Ludw., Oberwundarzt u. Leichenschauer,
 Herrenstr. 60.
 — Wilh., Fabrikarbeiter, Durl.-Thorstr. 103.
 Heink, Carl, Schreiner, Waldstr. 33.
 — Carl, Schuhmacher, Durl.-Thorstr. 11.
 — Carl, Seifensieder, kl. Herrenstr. 3.
 — Fere., Kammerdien. Wwe., Amalienstr. 43.
 — Friedr., Leibpostillon, im Marshallhofe.
 — Friederike, Frau, Part., Kronenstr. 28.
 — Jak. Friedr., Stallbed., Durl.-Thorstr. 20.
 — Julius, Oberkirchenrath, Waldstr. 87.
 Heinke, Wagner, Waldhornstr. 16.
 Heinzelmann, Hch., jun., Hafner, Ruppurrerstr. 6.
 Heinzmann, Büreaudienener, Durl.-Thorstr. 3.
 — Joh., Zeugwart, Steinstr. 11.
 Heisler, Hauptmann, Langestr. 179.
 Heiß, Martin, Accisor, Zähringerstr. 17.
 Heiter, Carl, Bäcker, Durl.-Thorstr. 86.
 Heizmann, B., Wirths Wwe., Amalienstr. 11.
 Heizmann, Bened., Stallbed., kl. Spitalstr. 8.
 Helbling, Adolph, Bauprakt., Lammstr. 10.
 — Julius, Commis, Spitalstr. 43.
 Held, Frdr. C., Gartendirector, Linsenheimerstr. 4.
 — Ludw., Oberlieut., Linsenheimerstr. 4.
 Heller, Wilh., Stallbed., Zähringerstr. 33.
 Hellner, Chr., Zimmermeister, Schlachthausstr. 3.
 Helm, Carl, Secretariatsprakt., Zähringerstr. 110.
 — Friedr., Schuhmacher, Hirschstr. 32.
 Helming, Transportinspector, Carl-Frdhrstr. 28.
 — Philipp, Registrators Wwe., Carl-Fried-
 richstr. 28.
 Helmle, Carl, Friseur, Langestr. 161.
 — Heinr., Part., Stephanienstr. 100.
 — Heinr., Zimmermeister, Stephanienstr. 100.
 — Sophie u. Wilhelmine, Priv., Spitalstr. 53.
 — Wilh., Schreiner, Spitalstr. 38.
 Hemberger, Fr. Jos., Obersteueraussch. Amalien-
 straße 7.
 — Jak., Bauprakt., Waldstr. 3.
 — Jak., pens. Hautboist, Waldstr. 3.
 — Jos., Gefangenwärt. Wwe., Durl.-Thrst 3.
 Hemberle, Amalie, u. Fanny, Waldstr. 32 b.
 — Friedr., Kanzlist, Waldstr. 32 b.
 — Heinr., z. römischen Kaiser, Waldstr. 32 b.
 Hemmer, Damian, Revident, Kronenstr. 1.
 Hemmerle, Friedr., Seifensieder, Academiestr. 36.
 Hendrich, Carl, Referendar, Langestr. 92.
 Hengst, Carl, Steindrucker u. Bodenwischer, Wald-
 straße 35.
 — Friedr., Mehlgwabdiener, Waldstr. 15.
 — Friedr., Stallbed., Waldstr. 23.
 — Luise u. Jakobine, Näherin., Waldstr. 23.
 — Wilh., Schneid. Ww., Näher., Waldhst. 35.
 Henkel, Jos., Zeugwart, Durl.-Thorstr. 3.
 Henking, Ludw., Postoffizials Wwe., Waldstr. 54.
 Henle, Eduard, Lederhändler, Zähringerstr. 80.
 Hennin, Barbara, Wascherin, Carlestr. 41.
 Henning, Luise, Näherin, Langestr. 131.
 — Wilh., Waagmeister, Duerstr. 4.
 — Tünchers Wwe., Langestr. 3.
 Henninger, Camilla, Amalienstr. 31.
 — Friedr., Fabrikarb., Zähringerstr. 29.
 Henrici, Gefangeneinsdirector, Kasernenstr. 5.
 Henry, Andreas, Koch, Waldstr. 30.
 Hensler, Joh., Fabrik Schlosser, Academiestr. 34.
 (siehe auch Häsler.)
 Hepting, Friedr., Buchbinder, vord. Zirkel 7.
 (siehe auch Hepting.)
 Herb, Carl, Scheidermeister, inn. Zirkel 5.
 (siehe auch Herp.)
 Herbert, Oberarzts Wwe., Academiestr. 43.
 Herbst, Gg., Wirths Wwe., Langestr. 43.
 — Jos., Fabrikarb. Wwe., inn. Zirkel 5.
 Herbst, Obereinnehmers Wwe., Neuthorstr. 11.
 Herbstreit, N., Kanzleigeb., Zähringerstr. 27.
 Heres, Heinr., Cameralassistent, Academiestr. 22.
 Herfort, Julie, Näherin, Erbprinzenstr. 27.
 — Wilhelmine, Näherin, Waldstr. 23.
 Hergt, Medicinalraths Wwe., Amalienstr. 22.
 Herlan, Friedr., Kaufmann, Langestr. 100.

- Herlan, Joh., Metzger, Zähringerstr. 37.
 Herlin, Carl, Postrevisor, Amalienstr. 37.
 Herling, Joh. Og., Maschinenmstr., kl. Herrenstr. 17.
 Herm, Bernh., Stallbed., inn. Zirkel 5.
 — Lumpensammlerin, Waldhornstr. 16.
 — Magdal., Tagelöhnerin, Waldhornstr. 35.
 HERNsheim, Sim., Kaufmann, Kreuzstr. 32.
 Herold, Seb., Bahnwart, Querstr. 17.
 Herpp, Jos., Reg.-Regist. a. D., Lyceumstr. 3.
 Herr, Fidel, Fabrikarbeiter, v. d. Ettlingerthor
 a. d. Ettlinger Chaussee.
 Herrenschmidt, G., Gerichtstarat., Blumenstr. 13.
 Herrenschneider, Doris, Modistin, Waldstr. 22.
 — Gl., Lehrerin, Langestr. 117.
 Herrer, Gust., Oberrechnungsrath, Zähringerstr. 96.
 Herrmann, Albert, prakt. Arzt, inn. Zirkel 21.
 — Dr. Ant., Deconomierath, inn. Zirkel 21.
 — Auguste, Näherin, Waldhornstr. 32.
 — August Eduard, Factor, Linkenheimerstr. 9.
 — Carl, Dreher, Durl.-Thorstr. 95.
 — Christoph, Forstamtsdiener, Spitalstr. 29.
 — Christoph, Frau, Möbelhdl., Spitalstr. 29.
 — Conrad, Stallbed., Waldhornstr. 41.
 — Ed., Baupraktikant, Langestr. 167.
 — Elise, Putzmacherin, Waldhornstr. 32.
 — Heinrich, Maler, Neuthorstr. 32.
 — H., Färb. Wwe., Hebamme, Zähringerstr. 27.
 — Joh., Bedienter, Adlerstr. 1.
 — Lis., Waldhornstr. 32.
 — Lubw. u. Sim., Kaufleute, Lammstr. 8.
 (Firma: S. Herrmann Söhne.)
 — Magd., Wascherin, Insel 8.
 — Marg., Wascherin, Querstr. 16.
 — S., Bart. Wwe., Lammstr. 8.
 — Theodor, Kaufmann, Langestr. 141.
 Baden Lammstr. 8.
 — Wilhelmine, Näherin, Durl.-Thorstr. 78.
 — Wilhelm, Revident, Amalienstr. 11.
 Hertel, J., pens. Stallbed., Durl.-Thorstr. 20.
 — Revierförstlers Wwe., Hirschstr. 18.
 Hertsstein, Friedr., Fabrikarb., Durl.-Thorstr. 21.
 Hertweck, Carol., Magd. u. Walb., Zähringerstr. 66.
 Herz, Heinr., Spitalverwalter, Kronenstr. 64.
 Herzer, Heinr. Jos., Bürgermeister, Langestr. 133.
 — Mos., Handelsm. Wwe., Querstr. 8.
 Hesch, Schreiner, Amalienstr. 41.
 Heß, Franz, Maurers Wwe., Carlsstr. 39.
 — Friedr., Tagelöhner, kl. Spitalstr. 8.
 — Jak., Bäcker, Zähringerstr. 70.
 — Jak., Hofoffiziant, Kronenstr. 20.
 — Joh. Friedr., Postprakt., inn. Zirkel 25.
 — Kath., Chorsängerin, Carlsstr. 39.
 — Marg., Chorsängerin, Carlsstr. 39.
 — Nicolaus, Bäcker, Spitalstr. 34.
 — Wilh., Wascherin, Durl.-Thorstr. 69.
 — Geh. Finanzraths Wwe., Herrenstr. 41.
 Heßlöhl, Wilh., Kupferst. u. Photogr., Adlerstr. 20.
 Hettinger, Brüdengelderh. Wwe., Zähringerstr. 71.
 — Marie, Näherin, Langestr. 31.
 Heßel, F. Zimmermann, Hirschstr. 13.
 Heuber, Theodor, Hofbuchhalter, Waldstr. 40.
 Heuberger, Jak., Diener der Veterinärshule,
 Langestr. 12.
 Heuberger, Jos., Oberarzt, Zähringerstr. 36.
 — Jos., Tüncher, Durl.-Thorstr. 58.
 Heumüller, G., Schneid. Wwe., Academiestr. 28.
 Heuser, Carl, Blechner, kl. Herrenstr. 4.
 Heuß, Martin, Schuhmacher, Spitalstr. 50.
 — Sebastian, Bäcker, Langestr. 109.
 Heusser, Kath., Kunstwascherin, kl. Herrenstr. 2.
 — Ludwig, Bäcker, Amalienstr. 49.
 — Portiers Wwe., erste Allee v. d. Fried-
 richsthor.
 Hey, Jos., Conducteur, Adlerstr. 21.
 Hienke, G., Monteur, vierte Allee v. d. Ett-
 lingerthor.
 Hieronimus, Hauptmann, Amalienstr. 23.
 Hiese, Joh., Holzmacher, Waldhornstr. 64.
 — Joh., Spanners Wwe., Waldhornstr. 48.
 Hilb, D., Kaufmann, inn. Zirkel 21.
 Geschäftslokal Langestr. 133.
 — Kaufmanns Wwe., Kreuzstr. 9.
 Hilbersheimer, Chr., Zimmerm., Durl.-Thorstr. 91.
 Hilbert, Kath., Hautboists Wwe., Herrenstr. 6.
 Hilpert, Charlotte, Herrenstr. 31.
 — Theod., Generalmajors Wwe., Herrenstr. 31.
 — Theodor, Oberleutenant, Carlsstr. 5.
 Hilbrand, Gg., Kanzleidienner, inn. Zirkel 9.
 — Jak., Diener d. Eintracht, Carl-Frdrstr. 30.
 — Theodor, Chirurg, Langestr. 28.
 — Ingen. Wwe., Accoucheuse, Spitalstr. 53.
 Hildenbrand, Adrian, Werksführer, kl. Spitalstr. 6.
 — Franz, Bahnhofarbeiter, Brunnenstr. 1.
 — Phil., Bahnmeister, Zähringerstr. 17.
 Hils, Anton, Schneider, kl. Herrenstr. 15.
 — Carl, Bahnhofarbeiter, Waldhornstr. 14.
 Hils, Adolph, Weinhandlung (Firma: Hils u.
 Comp.), Linkenheimerstr. 5.
 — Aug., Stricker, Querstr. 40.
 — Christian, Küfer, Zähringerstr. 29.
 Himmel, Friedr., Theaterbeleucht.-Inspector,
 Herrenstr. 9.
 Himmelheber, Carl, Kaufmann, Zähringerstr. 84.
 — Carl, Tapezier, Langestr. 50.
 — Heinr., Schreiner, Adlerstr. 20.
 (Firma: Gebrüder Himmelheber.)
 — Heinrich, Schreiner, Waldstr. 55.
 — Wilhelm, Kaufmann, Langestr. 165.
 Hinderfab, Therese, Bart., Carlsstr. 3.
 Hipp, Jak., Metallgießer, Kronenstr. 20.
 — Jos., Leibkutscher, Spitalstr. 23.
 Hippler, Anton, Accisor, Amalienstr. 2.
 Hirn, Ign., Oberlehrer, Spitalstr. 26 b.
 Hirngiebel, Marie, Küchenfrau, i. großh. Schloß.
 Hirsch, Adolph, Kaufmann, innerer Zirkel 19.
 Geschäftslokal Langestr. 46.
 — Amalie, Hebamme, Langestr. 155.
 — Eman., Schneider, Langestr. 40.
 — Jos., Wwe., Trödlerin, Querstr. 32.
 — Isaa, Messerschmieds Wwe., Kronenstr. 17.
 — Michael, Kaufmann, innerer Zirkel 19.
 Geschäftslokal Kreuzstr. 3.
 Hirschmann, Ch. Frdr., Chirurg, Langestr. 70.
 Hirschmann, Jos., Schneider, Durl.-Thorstr. 57.
 Hiss, Joh., pens. Hautboist, Waldstr. 62.
 Hirschrich, Carl, Kaufmann, Spitalstr. 7.

- Hoblit, Joh., Zimmermann, Amalienstr. 11.
Hochberg, Amal., Kath. u. Pauline, Kleidermacher., Zähringerstr. 102.
— J., Damenschneid. Wwe., Zährstr. 102.
Hochschild, Christine, Lammstr. 3.
— Juliane, Waldstr. 32 a.
Hochstädter, Dr. Jak. Isaak, Wwe., inn. Zirkel 35.
Hochstetter, Jakob, Professor, Langestr. 181.
Hock, Alex., Hofschauspieler, Zähringerstr. 112.
— Carl, Fabrikarbeiter, Adlerstr. 40.
Höber, Bernh., Part. Wwe., Waldhornstr. 19.
— Bened., jun., Kaufmann, Langestr. 175a.
Höck, Carl, Mundkoch, Spitalstr. 35.
— Chr., z. Grünen Hof, v. d. Friedrichsthor (a. d. Ruppurrer Chaussee).
— Friedr., Thorfschreiber, Langestr. 160.
— Joh., Porzellanmaler, Zähringerstr. 45½.
— (siehe auch He d.)
Höfle, Jak., Oberfeldwebels Wwe., Carlsstr. 37.
Höfte, Joh., Hofschreiners Wwe., Blumenstr. 6.
— Bierbrauers Wwe., Waldstr. 61.
Höflein, Lorenz, Fabrikarbeiter, Waldhornstr. 60.
Höfster, Froben, Werkmeister, Ritterstr. 12.
— Mathias, Stallbed., Durl.-Thorstr. 27.
Höger, Dan., Posamentiers Wwe., Querstr. 35.
— Ludw., Eisenb.-Exped.-Geh., Querstr. 35.
— Sophie, Näherin, Durl.-Thorstr. 57.
Höll, Kaver, Kaplan, Erbprinzenstr. 12 a.
Höllischer, Carl, Posamentier, Carlsstr. 28.
— G., Revisionsgehilfe, kl. Herrenstr. 6.
— Joh., Kammerdiener, Langestr. 47.
— Wilh., Leichenprocurator, Kronenstr. 44.
— Officiants Wwe., Amalienstr. 12
Hölzer, Carl, Langestr. 64.
— Christiane, Putzmacherin, inn. Zirkel 9.
— Jak., Stallbedienter, innerer Zirkel 9.
Hönack, Ferd., Schriftsetzer, Ruppurrerstr. 15.
Hönig, Aug., Amtsrevis. Wwe., Carl-Frdstr. 22.
Höpfner, Friedr., Bierbrauer, Langestr. 16.
Hördt, Franz, Fabrikdrehler, vierte Allee v. d. Güttingerthor.
Hörner, Eleonore, Wascherin, Herschstr. 11.
Hörnle, Christian, Stallbed., Zähringerstr. 14.
— Friedr., Stallbed., Durl.-Thorstr. 71.
— Joh., Eisenbahnarbeiter, Zähringerstr. 38.
— Wilh., Stallbed. Wwe., Waldhornstr. 41.
— Wilhelmine, Corsettenmach., Zährgrstr. 38.
Höschle, Victorine, Beschließerin, i. großh. Schloß.
Höser, Carl, Schuhmacherges., Durl.-Thorstr. 30.
Hof, Anna, Kleidermach., Zähringerstr. 65.
— Wunib., Maschinensführer, Kronenstr. 45.
Hofer, Ferd., Registrator, Carl-Friedrichstr. 24.
— Jak., Sattler, Langestr. 85.
— Jos., Doktors Wwe., Langestr. 9.
Hoffinger, G., Telegraphenmechan., vord. Zirkel 7.
— Wilhelm, Telegraphist, Kreuzstr. 24.
— Oberrechnungsraths Wwe., Kreuzstr. 24.
Hoffmann, A., Bäcker, Zähringerstr. 13.
— Dr. Adolph, Regiments-, Wund- u. Hebrarzt, Erbprinzenstr. 11.
— Andr., Chirurg, Adlerstr. 5.
— Carl, Major u. Platzmajor, Kreuzstr. 11.
— Carl, Revident, Stephantenstr. 50.
Hoffmann, G., Staatsrath a. D., Spitalstr. 45.
— Christ., Hoffsänger, Langestr. 149.
— F., Generalleutn. v. A., Erbprinzenstr. 11.
— Gg., Oberstleut. Wwe., Amalienstr. 23.
— Jak., zum Erbprinzen, Ritterstr. 16.
— Jos., Geschirrmelster, im Marstallhof.
— Jul., Oberrechnungsrath, Langestr. 235.
— Leop., Lieutenant, Amalienstr. 65.
— Max, Revident, vorderer Zirkel 5.
— Obersts Wwe., Amalienstr. 65.
— Polizeicommissärs Wwe., Langestr. 29.
— Revidents Wwe., vorderer Zirkel 5.
Hoffmeister, Carl, Hofglaser, Langestr. 24.
— L., Hofkupferstecher u. Photograph, Aca-
demiestr. 20.
Hofmeinz, Christ., Lehrer, Spitalstr. 26 b.
Hofmann, Alb., Referendar, Neuthorstr. 18.
— Aug., Kaufm. Wwe., Carl-Friedrichstr. 17.
— Aug., Hauptmann, Steinstr. 23.
— Carl, Vermessungsinspector, Kasernenstr. 7.
— Friedr., Zimmermann, Insel 9.
— Heintz., Kaufmann, Langestr. 181.
— Michael, Bahnhofsarb., Durl.-Thorstr. 17.
— Wilh., Kaufmann, Carl-Friedrichstr. 17.
— Wilh., Lyceumslehrer, innerer Zirkel 10.
— Wilh., Metzger, kl. Herrenstr. 6.
— Wwe., Lehrerin, Waldstr. 13.
— Oberförsters Wwe., Neuthorstr. 18.
Hoffsch, D., Fabrikarbeiter, Durl.-Thorstr. 87.
— Elisabeth, Wwe., Langestr. 116.
— Friedr., Blechner, Waldstr. 26.
— Joh., Stadttagslöhner, Durl.-Thorstr. 87.
— Magd., Tagelöhnerin, Kronenstr. 4.
Holderbach, Ludw., Postprakt., Erbprinzenstr. 23.
Holdermann, J., Victualienhändl., Waldstr. 32a.
Holle, Albertine v., Rent., vorderer Zirkel 11.
Hollenbach, Jak., Hofofficiant, Amalienstr. 15.
Hollenweger, Frdr., Eisenb.-Portier, Spitalstr. 6b.
— Jak., Kutscher, Waldstr. 87.
— Joh., Briefträger, Hirschstr. 27.
Holler, Joh., Sandformers Wwe., Wascherin,
kl. Herrenstr. 11.
Hollstein, Joh., Kanzleidiener, Herrenstr. 16.
Holz, Aug., Hauptmann, vorderer Zirkel 12.
— Carl, Lieutenant, Hirschstr. 14.
— Ernst, Generalmaj. v. A., Amalienstr. 35.
— Leopold, Lieutenant, Amalienstr. 41.
— Luise, Kammerfrau a. D., Amalienstr. 41.
Holzmann, Gg., Kunst-, Zeichen- u. Schreibmate-
rialienhändl., Papierfabrik, Waldstr. 32a.
Holzing, Adolph v., Major, Flügeladjutant u.
Reisestallmeister S. K. H. des Groß-
herzogs, vorderer Zirkel 1.
— Joseph v., Hofoberforstmeister a. D.,
Lindenstr. 9.
Holzmann, Anna u. Kath., Rent., Herrenstr. 23.
— Anton, Kanzleiraths Wwe., Carlsstr. 12.
— Carl Wilh., Revisor, Zähringerstr. 92.
— Friedr., Kanzleidiener, Carlsstr. 12.
Homann, Ferd., Souffleur, Neuthorstr. 16.
Homburg, Regine, Modistin, Langestr. 109.
Homburger, Abraham, Metzger, Spitalstr. 9.
— Benj., Metzger, Querstr. 38.

- Homburger, Dav., Banquier, Langestr. 50.
 — Fanny, Putzmacherin, Langestr. 103.
 — Jak., Metzger, Kronenstr. 20.
 — Jak. Löw., Kaufmann, Langestr. 48.
 — Jul., Weinhändler, vorderer Zirkel 9.
 — E. J., Metzgers Wwe., Erbprinzenstr. 20.
 — Lämle, Privatier, Spitalstr. 9.
 — Löw, Wwe., Langestr. 48.
 — Maier Semai, Kaufm., Zähringerstr. 41.
 — Max, Handelsmann, innerer Zirkel 11.
 — Mayer, Metzger, Ruppurrerstr. 23.
 — Nath. Jak., Metzger, Kronenstr. 52.
 — Nath. Lämle, Metzger, Durl.-Thorstr. 42.
 — Nath. Löw., Kaufm. Wwe., Langestr. 203.
 — Salomon, Barscheerer, Zähringerstr. 56.
 — Semai, Makler, Zähringerstr. 41.
 — Dr. Sigm., pr. Arzt, innerer Zirkel 14.
 — Witt, Bäcker, Langestr. 103.
 — Witt Löw, Bank- und Wechselgeschäft, Zähringerstr. 79.
 Honec, Og., Kanzleidiener, vorderer Zirkel 19.
 Horstler, Ferd., Oberlieutenant, Langestr. 209.
 — Og., Hauptkriegskass. Wwe., Langestr. 113.
 Hornung, Carl, Kanzleidiener, Academiestr. 33.
 Horst, Phil., Wächter, v. d. Ettlingerthor (am Veierheimer Weg).
 Hofer, Wilhelmine, Rent., Stephaniensstr. 14.
 Hosp, Hauptmanns Wwe., Langestr. 149.
 Hottes, Heinrich, Schlosser, Karlsstr. 6.
 Hoß, Adam, Schmied, Langestr. 171.
 — Carl, Amtsdienner, Fasansenstr. 6.
 — Damian, Schuhmacher, Adlerstr. 36.
 — Jos., Fabrikarbeiter, Zähringerstr. 53.
 Hower, Luise, Rentiere, Waldstr. 35.
 — Phil., Revisor, innerer Zirkel 6.
 Howitz-Steinau, Frau, Kammerfängerin, Lange-
 straße 151.
 Hoyer, Aug., Kaufmann, Amalienstr. 48.
 — Clementine, Lehrerin, Amalienstr. 69.
 — Domänenverwalters Wwe., Adlerstr. 2.
 Huber, Alois, Wurstler, Kronenstr. 33.
 — Georg, Schneider, Blumenstr. 4.
 — Kath., Rentiere, Waldhornstr. 7.
 — Luise, Näherin, Amalienstr. 55.
 — Th., Friseur, Lammstr. 2.
 Huch, Bernhard, Kanzleidiener, Zähringerstr. 72.
 Hudiz, Hoftagelöhners Wwe., Brunnenstr. 5.
 Hüber, Og., Hoflakai, Ruppurrerstr. 24.
 — Jos., Schuhmacher, Ruppurrerstr. 24.
 Hübsch, Heinr., Baudirector, Stephaniensstr. 30.
 Hübschmann, Frdr., Deconomieraths Wwe., Zähringerstr. 102.
 Hüffell, Lina, Rentiere, Kronenstr. 32.
 Hügler, Friedr., Locomotivführ., Durl.-Thorstr. 51.
 Hülgerth, Albertine, Hofsfängerin, Waldstr. 73.
 Hümme, Frau v., Academiestr. 45.
 Hündle, Christoph, Holzmesser, Ruppurrerstr. 20.
 — Joh., Kaminfegers Wwe., Zähringerstr. 14.
 — Joh., Registrators Wwe., Waldstr. 85.
 Hürster, Joh., Tagelöhner, Duerstr. 15.
 Hütter, Frdr., Verrechner, Waldstr. 53.
 Hüttisch, Carol., Tagelöhnerin, Durl.-Thorstr. 21.
 — Henriette, Durl.-Thorstr. 22.
 Hüttisch, Joh., Schneiders Wwe., Durl.-Thorstr. 21.
 — Phil., Hofgärtners Wwe., Zähringerstr. 62.
 Huff, Jakob, Wurstler, Waldhornstr. 29.
 Hug, Franz, Hoffourier, Stephaniensstr. 3.
 — J. Og., Schuhm. Wwe., Waldhornstr. 14.
 Hugo, Alex, Hauptmann, Waldstr. 75.
 — Gustav, Archivar a. D., Langestr. 144.
 Hummel, Jos. Ad., Bauführer, Hirschstr. 7.
 — Marg., Wascherin, Brunnenstr. 6.
 Hund, Ludw., Apothekers Wwe., Adlerstr. 34.
 Hungler, Joh., Director d. Bandfabrik, Waldstr. 3.
 Hunkler, Carl, Hofmusikus, kl. Herrenstr. 9.
 — Carl, sen., Chorsänger, Academiestr. 27.
 — Carl, jun., Chorsänger, Erbprinzenstr. 9.
 Hutt, Christian, Leichenträger, Durl.-Thorstr. 89.
 — Joseph, Schuhmacher, Kronenstr. 18.
 — Wilh., Schneidergesell, Spitalstr. 38.
 Huttel, Friedr., Fabrik Schlosser, Lyceumstr. 3.
 Huttonlocher, Joh. Ad., Gärtn., v. d. Mühlburgerth.
 Huyer, Part. Wwe., vorderer Zirkel 10.
 Jacob, Aug., Schuhmach. Wwe., Waldstr. 73.
 — Carl, Hauptsteueramtsd. Ww., Langestr. 116.
 — Heinr., Schneider, Waldstr. 73.
 — Nicolaus, Bäcker, Langestr. 31.
 — Phil., Intendanturdiener, Langestr. 203.
 — Theod., Kanzleigehilfe, Langestr. 116.
 — Wilh., Buchdrucker und Büreaudiener, Kronenstr. 13.
 Jacobi, Ad., Wachtmstr. Wwe., Spitalstr. 10.
 — Paul., Gouvernante, Carl-Friedrichstr. 25.
 — Revisors Wwe., Neuthorstr. 4.
 Jacoby, Friederike, Amalienstr. 37.
 Jäckel, Peter, Hauptlehrer, Erbprinzenstr. 12b.
 Jäger, Bernhard, Fabrikarbeiter, Duerstr. 9.
 — Carl, Blechner, Langestr. 112.
 — Carl, Diener der Musikbildungsanstalt, Blumenstr. 17.
 — Em., Polizeidiener, kl. Herrenstr. 10.
 — Friedr., Hofkoch, Waldstr. 5.
 — Joh., pens. Kasernenverwalt., Kronenstr. 33.
 — Jos., Theaterbeleuchtungsstien, Stephstr. 46.
 — Kath., Näherin, Waldstr. 47.
 Jäger Schmidt, Mfr., Lieutenant, Langestr. 209.
 — Carl, Oberforstrath a. D., Waldstr. 20.
 — Luise, Rent., Langestr. 156.
 Jagemann, v., Lieutenant, inn. Zirkel 16.
 Jahn, Ludw., Buchdruckers Wwe., Ritterstr. 2.
 Jahraus, Joh., Stadtdiener, Hirschstr. 6.
 — Wilh., Diener, Stephaniensstr. 4.
 Jaith, Carl, Kaufmann, Adlerstr. 32.
 Janson, Friedr., pens. Holzmesser, Waldstr. 50.
 — Kreissteuerperäquator, Hirschstr. 7.
 Jauch, Aug., Zeugwerkstr. Ww., Durl.-Thorstr. 1.
 — Christ., Glaser, Zähringerstr. 71.
 — Joh., Stallbed. Wwe., Ruppurrerstr. 2.
 Jauden, Anton, Hofmusikus, Academiestr. 25.
 Jauer, Spanners Wwe., Wascherin, Ruppurrerstr. 7.
 Jenne, Andr., Sattler u. Tapezier, Amalienstr. 2.
 Jester, Mathä, Schmied, Ruppurrerstr. 10.
 Jffland, Christian, Hofmusikus, Waldstr. 53.
 Jhmle, Aug., Cabinetmeister, Waldhornstr. 24.
 Jlg, Carl, Hofsäger, im Schloßgarten.
 Jllig, Sebast., Laborant, Zähringerstr. 17.

- Imhof, Joh. Ulrich, k. niederl. Hauptmann, Adlerstr. 13.
- Immendörfer, Carl, Glaser, Kasernenstr. 2.
- Friedr., Kammerhufar, Waldhornstr. 35.
- Stephan, Lakier, Kronenstr. 48.
- Immler, Franz, Kaufm. Wwe, Amalienstr. 20.
- Ludw., Buchdrucker, Academiestr. 33.
- Jock, Carol., Garderobemädchen, i. großh. Schloß.
- Georg, Conducteur, Spitalstr. 6h.
- Jöhle, Conr., Locomotivführer, Langestr. 83.
- Jörger, Marzell, Eisenbahnarb., Spitalstr. 22.
- Jösel, Bernh., Bedienter, innerer Zirkel 22.
- John, Lisette, Lehrerin, Erbprinzenstr. 10.
- Joos, Emil, Fabrikarbeiter, Durl.-Thorstr. 51.
- Herrm., Schuhm., Durl.-Thorstr. 25.
- Joh., Fabrikarb. Wwe., Waldhornstr. 58.
- Joh., Küchendiener, Kronenstr. 10.
- Jordan, Math., Schuhmach., Durl.-Thorstr. 74.
- Joseph, Johanne, Tagelöhnerin, Kasernenstr. 7.
- Jost, Aug., Stallverwalter, Waldhornstr. 1.
- Carl, Wilt., Rechnungs Rath, Amalienstr. 51.
- Gottl., Bahnhofsaufseher, im Bahnhof.
- Gustav, Kaufmann, Kronenstr. 28.
- Geschäftslokal innerer Zirkel 27.
- Heinr., Diurnists Wwe., Langestr. 51.
- Jak., Spanner, Durl.-Thorstr. 101.
- Joh., Fabrikarbeiter, Waldhornstr. 58.
- Joh., Ziegler, vor dem Friedrichsthor (Müppurrer Straße).
- Leop., Minist.-Expeditior, Waldstr. 19.
- Ludwig, Kaufmann (Firma Gebrüder Jost, Material-, Farb- u. Spezereivaa-renhandlung), Kronenstr. 28.
- Marg., Wascherin, Querst. 16.
- Sophie, innerer Zirkel 27.
- Heinrich, Hoflakais Wwe., Langestr. 207.
- Jtschner, Joh., Polizeisergeant, Müppurrerstr. 13.
- Jüngert, Gottfr., Schäfers Wwe., Durl.-Thorstr. 74.
- Heinr., Fabrik Schlosser, Durl.-Thorstr. 74.
- Jund, Christian, Kriegskommissär, Amalienstr. 10.
- Junker, Carl, Hoflakais Wwe., Langestr. 29.
- Joh. Phil., Steueraufseher, Amalienstr. 59.
- Jundt, Luise, Vorsteherin der Kleinkinderbewahranstalt, Erbprinzenstr. 10.
- Jung, Gg. Jak., Chirurg, Waldstr. 15.
- Jak., Bahnhofarbeiter, Durl.-Thorstr. 52.
- Jeanette, Langestr. 124.
- Mich., Theaterbel.-Dien. Wwe., Hirschstr. 6.
- Phil. Heinr., Geometer, Academiestr. 24.
- Sam., Möbelhändler, Langestr. 119.
- Junghans, Dr., Carl, Ministerial-Director, Hirschstr. 9.
- Kachel, Ludw., Münzrath, Stephanienstr. 30.
- Käpfele, Ludw., Würstler, Langestr. 65.
- Kärcher, Amalie, Malerin, Stephanienstr. 45.
- Carl, Revident, Herrenstr. 52.
- Professors Wwe., Stephanienstr. 45.
- Kagenack, Emil v., Forstrath, Carl-Friedrstr. 21.
- Kah, Ferd., Graveur, Erbprinzenstr. 9.
- Kahn, Adolph, Part., innerer Zirkel 11.
- Benjamin, Kleiderhändler, Adlerstr. 16.
- Gustav, Handelsmann, Langestr. 101.
- Moritz, Schuhmacher, Herrenstr. 8.
- Kaiser, Carl, Portier, v. d. Ettlingerthor (am Beiertheimer Weg).
- Christine, Näherin, Academiestr. 37.
- Fr., Polizeicom. a. D., Stephanienstr. 102.
- Gg., Stallbedienter, Kronenstr. 8.
- Jak., Maschinenschlosser, Blumenstr. 15.
- J., Oberwachtmeister i. d. Unteroffiziersgarde, Waldstr. 23.
- Jos., Oberarzt, Herrenstr. 11.
- Nicol., Fabrikarbeiter, Querst. 1.
- Peter, Feilenbauer, Langestr. 5.
- Thekla, Rentiere, Carlstr. 18.
- Kayser, Alb., Hofrath a. D., v. d. Mühlburgerthor.
- Ernst Wilt., Oberlehrer, Lindenstr. 1.
- Kalame, Joh. Fr., Zahlmeister, Kronenstr. 23.
- Kalliwoda, Friedr., Architekt, Schlachthausstr. 1.
- Wilt., Hofmusikdirector, Waldstr. 41.
- Kallmann, Amalie, Kunstwascherin, Langestr. 128.
- L., Amtsrevisoratsincipient, Langestr. 132.
- Phil., Bijoutier, Langestr. 132.
- Kaltenbach, Frdr., Theaterdien. Ww., Waldstr. 44.
- Joh., Theaterdiener, Waldhornstr. 44.
- Jos., Schmied, Müppurrerstr. 2.
- Kaltenbrunn, G., Zeughausinspect. Wwe., Langestr. 85.
- Auditoratsdiener, Carl-Friedrichstr. 10.
- Kamm, Carl, Hauptmann, Hirschstr. 9.
- Hermann, Kaufmann, Zähringerstr. 25.
- Joh. Nic., Part., Langestr. 159.
- Joh. Peter, Kanzleigeb., Zähringerstr. 61.
- Jos., geh. Finanzrath a. D., Waldstr. 50.
- Kammerer, Carl, Kaufmann, Waldstr. 83.
- Christian, Wagenwärter, Kronenstr. 34.
- Ludw., Postcond. Wwe., Carl-Fredrstr. 3.
- Ludw., Tapetenfabrikant, Waldstr. 28.
- Wwe., Wascherin, Waldhornstr. 43.
- Kanzler, R., pens. Gefangenwärt., Langestr. 57.
- Kapferer, Oberlieutenant, Waldstr. 26.
- Kapp, Jak., Düncher, Querst. 16.
- Kappel, Friedr., Cameralassistent, Academiestr. 29.
- Kappes, Bernh., Stabsquartiermstr., Kasernenstraße 9.
- Magnus, Büreaudiener, kl. Spitalstr. 14.
- Kappler, Carl, Schreiner, Waldhornstr. 35.
- Friedr., Stallbed., Durl.-Thorstr. 54.
- Heinr., Schneider, Waldhornstr. 10.
- Jak., Particulier, Langestr. 158.
- J. F., Stallbed. Wwe., kl. Spitalstr. 12.
- J., Kleinhändl. Wwe., Waldhornstr. 35.
- Karcher, Aug., Würstler, Waldstr. 57.
- Carl, Bad- u. Bleichinhaber, v. d. Friedrichsthor (a. d. Müppurrer Chaussee).
- Gh., Schieferdeck. Wwe., v. d. Friedrichsthor (a. d. Müppurrer Chaussee).
- Jak., Eisenbahnarb., Durl.-Thorstr. 72.
- Joh., Revident, Langestr. 141.
- Lorenz, Hofoffiziant, Neuthorstr. 32.
- Phil. Jak., Tagelöhner, Querst. 15.
- Phil., Stallbed. Wwe., Durl.-Thorstr. 55a.
- Karich, Franz, Kanzleidiener, Zähringerstr. 67.
- Karl, Andr., Küchendien. Wwe., Waldhornstr. 43.
- Elis., Wascherin, Waldhornstr. 43.
- Wilt., Schlosser, Spitalstr. 7.

- Karle, Joh., Messner, Erbprinzenstr. 12 a.
 Karolus, Martin, Fabrikarbeiter, Waldstr. 30.
 Karst, Elise, Kleidermacherin, Langestr. 58.
 Kaspar, Ph., Hoflatais Wwe., im Schloßgarten.
 Kasper, Carl, Küfer, Carlsstr. 45.
 — Stallbed. Wwe., Waldhornstr. 45.
 Kast, C. u. E., Wascherinnen, Durl.-Thorstr. 69.
 — Joh. Jak., Revident, Zähringerstr. 78.
 Kastner, C., Schwadronschmied, Langestr. 37 a.
 — Friedr., Herrendiener, Zähringerstr. 74.
 — W., Wirth z. Blume, Herrenstr. 32.
 — Wilh., Fabrikarbeiter, Spitalstr. 11.
 Kaß, Friedr., Accisamtsgehilfe, Zähringerstr. 15.
 — Gust., Hauptm. Wwe., innerer Zirkel 12.
 — Heint., Postpraktikant, Waldstr. 6.
 — W., Lieutenant, Carlsstr. 33.
 — Hauptmanns Wwe., Academiestr. 17.
 Katzenberger, Georg, Conducteur, Spitalstr. 44.
 Kaufmann, Carl, Kriegscommiss. a. D., Carl-Friedrichstr. 7.
 — Carl, Maschinist, Waldstr. 25.
 — Julius, Uhrenmacher, Lammstr. 7.
 — Lisette, Wwe., Lehrerin, Langestr. 171.
 — Ludw., Conditor, Waldstr. 59.
 — Magdalena, Academiestr. 30.
 — Nicol., Chirurg, im Militärhospital.
 — Phil., Hoflatai, Blumenstr. 23.
 — Salome, Büglerin, Kronenstr. 56.
 — Wilh., Bäcker, Langestr. 171.
 Kauffmann, Fr., Hoffischer, Lyceumstr. 1.
 Kaul, Franz, Stadtamtsdiener, Carlsstr. 45.
 Kaula, S. M., Kaufm. Frau, Carl-Friedrichstr. 8.
 Kaufelmann, Aug., Garderobemach., Waldhst. 25 b.
 — Wilhelmine, Waldhornstr. 25 b.
 Kauth, Ludw. u. Ulrich (Firma u. Kauth u. Sohn, Hofwagner), Waldhornstr. 14.
 — Kautz, Amalie, Rent., vorderer Zirkel 18.
 — Chr., Bahnwart, Duerstr. 10.
 — Jak., Briefträger, Adlerstr. 30.
 — Kaufmanns Wwe., Langestr. 39 b.
 Kayser (siehe nach Kaiser.)
 Regel, Carl, Fabrikarbeiter, Durl.-Thorstr. 33.
 Kehlhofer, Frdr., Schuhmacher, Fasanenstr. 5.
 — Jak., Fuhrmann, Brunnenstr. 2.
 — Ph., Stallbedienter, Zähringerstr. 63.
 — Wilh., Stallbedienter, Waldhornstr. 53.
 — Maurers Wwe., Duerstr. 23.
 Keidel, Julius, Scribent, Langestr. 155.
 Keim, Jos., Lakier, Carlsstr. 33.
 — Ludw., Postsecretär, Carl-Friedrichstr. 16.
 Kelsch, Adalb., Lieutenant, Kasernenstr. 6.
 Keller, Oberstlieuten. u. Chef des Generalstabs, Hirschstr. 1.
 — C., Drehers Wwe., Kreuzstr. 9.
 — Carl, Kanzleigehilfe, Hirschstr. 28.
 — C. W., Bosamentier, Herrenstr. 28.
 — Caroline, Tagelöhnerin, Ruppurrerstr. 21.
 — Charlotte, Tagelöhnerin, Durl.-Thorstr. 62.
 — Franz, Oberbaurath, Carlsstr. 20.
 — Friedr., Kanzleigehilfe, Carlsstr. 2.
 — Jak., Heizer, Spitalstr. 21.
 — Jak., Schreiner, Durl.-Thorstr. 53.
 — Ign., Ministerialrath, Amalienstr. 73.
 Keller, Joh., Fabrikarbeiter, Durl.-Thorstr. 20.
 — Joh., Lohndien. Wwe., Wascherin, Durl.-Thorstr. 53.
 — Joh., Schneiders Wwe., Waldhornstr. 64.
 — Jos., Polizeisergeant, Steinstr. 23.
 — Ludw., Hofassendiener, vord. Zirkel 25.
 — Marie, Näherin, Carlsstr. 8.
 — Mart., Holzmessers Wwe., Ruppurrerstr. 9.
 — Pauline, Bart., Amalienstr. 73.
 — Phil., Fabrikarbeiter, Durl.-Thorstr. 43.
 — Phil., Koch, im großh. Schlosse.
 — Thomas, Locomotivführer, Adlerstr. 40.
 — Wilh., Uhrenmacher, Langestr. 92.
 Kemner, Nagelschmieds Wwe., Herrenstr. 12.
 Kempff, Ant., Cameralassistent, Blumenstr. 11.
 — Carl, Postprakt., Blumenstr. 11.
 — Jos., Oberrechnungs-rath, Blumenstr. 11.
 Kendrick, Joh., Bart. Wwe., Steinstr. 23.
 Kenne, v., Stadttagelöhner, Adlerstr. 10.
 Kerl, Caroline, Silberspülerin, i. großh. Schloß.
 Kerler, Ferd., Buchbinder, Mitterstr. 6.
 — Oberrechn.-Maths Wwe., Langestr. 139.
 — Revisors Wwe., Academiestr. 32.
 Kern, C. B., Finanzrath, Stephaniensstr. 90.
 — Carl, Bäckermeister, Langestr. 17.
 — Chr., Holzmacher, Langestr. 81.
 — Christ., Schneider, Kreuzstr. 7.
 — Joh. Bapt., Landamtsdiener, Langestr. 56.
 — Joh., Maurer, Waldhornstr. 37.
 — geh. Regierungsraths Wwe., Carlsstr. 20.
 Kerner, Wilh., Zollamtsdien. Ww., Adlerstr. 24.
 Kessler, Carol., Lehrerin a. d. höh. Töchterseh., Langestr. 92.
 — Franz, Büchsenmacher, Langestr. 3.
 — Heint., Chorsänger, Blumenstr. 4.
 — Jak., Hofhutmacher, Langestr. 92.
 — Joh., Werkführer, Kronenstr. 52.
 — Ludw., Hutmacher, kl. Herrenstr. 8.
 — Ludw., Oberstlieut., Stephaniensstr. 45.
 — Wilhelmine, Näherin, Zähringerstr. 68.
 — Hutmachers Wwe., Stephaniensstr. 102.
 Ketterl, Carl, Claviermach. Frau, Carlsstr. 6.
 Ketterer, Rud., Fabrikarbeiter, Ruppurrerstr. 7.
 Kettner, A., Eisenbahnerpeditions-Geh., Langestraße 33.
 — Fr. v., Oberschloßhauptmann, Waldstr. 64.
 Kluon, Albert v., Hauptm., vord. Zirkel 17.
 — Victoria, v., Rent., Amalienstr. 17.
 Kiby, Pauline, Kleidermacherin, Hirschstr. 10.
 — Blechners Wwe., Langestr. 30.
 Kiefer, Adolph, Friseur, Langestr. 92.
 — Carl, Bürstenmacher, Langestr. 199.
 — Carl, Hafner, Kronenstr. 2.
 — Carl, Metzger, kl. Herrenstr. 19.
 — Carl, Seifensieder, Langestr. 91.
 — Carl jun., Seifensieder, Waldhornstr. 43.
 — Carl Wilh., Hofbäcker, Langestr. 74.
 — Chr., Maurers Wwe., Waldhornstr. 39.
 — Christian, Lithograph, Erbprinzenstr. 22.
 — Christian, Metzgers Wwe., Langestr. 130.
 — Christoph, Wwe., Bart., Carlsstr. 16.
 — Franz, Kutscher, Waldhornstr. 58.
 — Friederike, Rent., Carlsstr. 1.

- Kiefer, Oberlieutenant, Amalienstr. 23.
 — F., Bäcker, z. 3. Bahnhofarb., Kronen-
 straße 8.
 — Friedr., Hafner, Adlerstr. 13.
 — Friedr., Metzger, Zähringerstr. 68.
 — Friedr., Part. Wwe., Hirschstr. 23.
 — Frdr., Tagelohn. Wwe., Erbprinzenstr. 24.
 — Gg., Fabrikarbeiter, Neuthorstr. 13.
 — Gg., Part., Langestr. 103.
 — Ignaz, Polizeifergeant, Zähringerstr. 86.
 — Jüd., Werkinspektor, Durl.-Thorstr. 1.
 — Ludw., Hofmusikus, Langestr. 229.
 — Wilhelm, Cafetier, Zähringerstr. 57.
 — Wilh., Metzger, Spitalstr. 5.
 — Wilh. jun., Metzger, Adlerstr. 11.
 — Wilh., Particulier, Langestr. 122.
 — Wilh., Seifensieder, Kronenstr. 31.
 — Maschinenmeisters Wwe., Hirschstr. 23.
 — Oberhierarzs Wwe., Lyceumstr. 6.
 Kieffer, F., Domänenverwalter a. D., Carls-
 straße 14.
 — Hermann, Revident, Carlsstr. 14.
 — Oberzollinspectors Wwe., Neuthorstr. 10.
 Kiefner, Joh., Aufseher, kl. Spitalstr. 8.
 Kies, G., Hofrevisor, Steinstr. 25.
 — Cordula, Wwe., innerer Zirkel 17.
 — Fr., pens. Kapellmeister, vord. Zirkel 3.
 — Jak., Hofoffiziants Wwe., Steinstr. 25.
 — Jak., Rechnungsrath, Spitalstr. 38.
 Kiesecker, Ph. Assistent, Waldhornstr. 46.
 Kiesel, Carl, pens. Polizeidiener, Stephanstr. 102.
 Kieser, Amalie, Academiestr. 18.
 — Andreas, Pfarrer, Herrenstr. 23.
 — Leonh., Revident, Academiestr. 18.
 — Ludw., Revident, Academiestr. 18.
 Kiltan, Carl, Revident, Langestr. 122.
 — G., Domänenrath, Herrenstr. 17.
 — Jak., Wagenwärters Wwe., Adlerstr. 24.
 — Phil., Hofküchengärtner, Langestr. 4.
 — Th., Cameralpraktikant, Langestr. 135.
 Killinger, Carl, Frhr. v., Stephanienstr. 14.
 — Fr., Schneider, innerer Zirkel 13.
 Kinberger, Aug., Minist.-Rath, Amalienstr. 40.
 — Ministerialraths Frau, Zähringerstr. 15.
 Kind, Julie, Kammerjungfer, im großh. Schlosse.
 Kintzinger, Jos., Kanzleirath a. D., v. Zirkel 14.
 Kinzig, Carl, Wagenwärter, Zähringerstr. 14.
 Kipp, Fr., Kriegs-Min.-Exped., Kreuzstr. 9.
 Kirchberg, Ludw., Dr. med., Waldstr. 11.
 Kirchenbauer, G., Leithaustarator, Hasanenstr. 2.
 Kircher, Carl, Rentamtman, Hirschstr. 13.
 Kirchgessner, Carl, Cameralassistent, Waldstr. 87.
 — Erwin, Zolldirector, Waldstr. 52.
 — Otto, Oberleut., Lintenheimerstr. 19.
 — Theodor, Kanzleigehilfe, Waldstr. 65.
 Kirchhofer, Friedr., Telegraphendiener, Ritter-
 straße 14.
 Kirchner, Jak., Factor, Waldstr. 32 a.
 Kirn, G., Benefic. u. Prof., Erbprinzenstr. 12 a.
 — Therese, Privat., Erbprinzenstr. 12 a.
 Kirsch, Ludw., Musiklehrer, Kronenstr. 49.
 Kirchner, Fr., Inspicient, Amalienstr. 7.
 — Joh., Stallbedienter, Durl.-Thorstr. 38.
 Kirchner, Wilh., Gartenwächter, Spitalstr. 40.
 Kissling, Frdr., Eisenbahnarb., Insel 1.
 Kissel, Anna, Amtsrevif. Tochter, Carlsstr. 10.
 Kist, Bl., Polizeidiener, Zähringerstr. 15.
 — Carl, Kanzleidien., Waldhornstr. 5.
 — Ign., Leibkutschers Wwe., kl. Herren-
 straße 14.
 Kistner, Babette, Obsthändl., Langestr. 103.
 Klammer, Lor., Bildhauer, Langestr. 9.
 Klar, Robert, Büreaudiener, Langestr. 209.
 Klauprecht, Dr. J. L., Forstrath u. Professor,
 Hirschstr. 32.
 Kleb, Christ., Heizer, Durl.-Thorstr. 55 a.
 Klee, Aug., Polizeidiener, Kronenstr. 10.
 Kliche, Hammerwerkbesizers Wwe., Stephanien-
 straße 52.
 Klein, Elise, Ballettänzerin, Zähringerstr. 68.
 — Franz, Metzger, Langestr. 27.
 — Friedr., Glaser, Herrenstr. 8.
 — Georg, Hoffseifensieder, Herrenstr. 3.
 — P., J., Schuhmacherges., Zähringerstr. 63.
 Kleinbeck, Friedr., Hafner, Blumenstr. 23.
 — Fr., Hafners Wwe., Waldstr. 25.
 Kleinmann, Christ., Hofakal, Carlsstr. 13 a.
 — Magd. u. Marie, Part., Langestr. 132.
 Kleinpell, Otto, Referendar, Zähringerstr. 86.
 Kleinpeter, Phil., Werkmstr., Durl.-Thorstr. 2.
 Kleiser, Adolph v., Kammerjunker u. Bezirks-
 förster, Amalienstr. 51.
 — Hrm. v., Oberlieutenant u. Regiments-
 adjutant, Langestr. 10.
 Klenf, Heinr., Buchbinder, Waldhornstr. 24.
 Klett, Amalie, Wascherin, Querstr. 18.
 — Carl, Schloßwächter, Waldhornstr. 42.
 — Carl, Tagelöhner, Querstr. 18.
 — Caroline, Wascherin, Querstr. 11.
 — Ludw., Thorwart, Langestr. 1.
 — Magd., Wascherin, kl. Spitalstr. 5.
 — Wilh., Eisenbahnschreiner, Langestr. 61.
 Kleudgen, Frdr. v., Kammerherr u. Oberpost-
 rath a. D., Langestr. 150.
 — Friedr. v., Hauptmann und Vorstand
 der Zeughäuser, Waldhornstr. 21.
 — Jak. v., Secretär, Carl-Friedrichstr. 22.
 Kley, Carl, Posamentier, Erbprinzenstr. 14.
 — Ferd., Posamentier, Herrenstr. 20 b.
 — Heinr., Posamentier, Herrenstr. 31.
 — Wilh., Werkführer, Herrenstr. 31.
 Kling, Adam, Postamtsgehilfe, Zähringerstr. 19.
 — Heinr., Tünder, Herrenstr. 32.
 — Heinr., Schuhmacher, Kreuzstr. 5.
 — Jak., Schuhmacher, Waldstr. 17.
 — Ludw., Hautboists Wwe., Kronenstr. 29.
 Klingel, Joh., Baurath, Adlerstr. 29.
 Klingensfuß, Jak., Schlosser, Adlerstr. 13.
 Klingensmaier, Friedr., Näherin, Academiestr. 22.
 Klock, Heinr. v., Archivrath a. D., Lyceumstr. 2.
 — Heinr., Postpraktikant, Lyceumstr. 4.
 — Ludw. v., Oberstleut. v. A., Langestr. 141.
 Kloe, Ign., Stallbedienter, Querstr. 7.
 Klob, Ida, Kleidermacherin, Zähringerstr. 29.
 — Wilh., Sattler, innerer Zirkel 5.
 — Wilh. Lukas, Schriftseher, Carlsstr. 37.

- Klose, Aug., Rentier, v. d. Ettlingerthor a. d. Kriegsstraße.
- Wilh., Oberst a. D., Lindenstr. 6.
- Wilh., Maler, v. d. Ettlingerthor a. d. Kriegsstraße.
- Kloß, Carl, Holzhändl. Wwe., Steinstr. 23.
- Joh., Küblers Wwe., Querstr. 15.
- Kloßbücher, Jak., Werfführer, Durl.-Thorstr. 67.
- Polizeidieners Frau, Zähringerstr. 15.
- Klüber, Marie, Privat., Linkenheimerstr. 3.
- Kluge, Friedr., Schreiner, vorderer Zirkel 5. Geschäftslocal innerer Zirkel 6.
- Klump, Joh., Optikus, Langestr. 136.
- Knab, Carl, Küfers Wwe., Durl.-Thorstr. 53.
- Conrad, Maurer, Durl.-Thorstr. 53.
- Friedr., Chirurg, innerer Zirkel 25.
- Jak., Tagelöhner, Durl.-Thorstr. 53.
- Lisette u. Sophie, Näherinnen, Durl.-Thorstr. 53.
- Knam, Modelflechters Wwe., Waldstr. 75.
- Knapp, Franz, Packer, Waldhornstr. 19.
- Joh., Kutschers Wwe., Amalienstr. 12.
- Jos., Gutsbesizers Wwe., Amalienstr. 1.
- Knapper, Joh., Tuchscherer, Neuthorstr. 19.
- Knauff, Alex., Klavierlehrer, Langestr. 138.
- Knaus, Carl, Stadtamtsactuar, Amalienstr. 49.
- Geschwister, Lehrerinnen, Amalienstr. 49.
- Knauß, Heinr., Lederhändler, Langestr. 59.
- Wilh., Kaufmann, Langestr. 59.
- Knebel, Franziska, Querstr. 16.
- Luise, Sesselflechterin, Querstr. 26.
- Kneller, Carl, Steinhauer, Insel 8.
- Johanna, Näherin, Durl.-Thorstr. 59.
- Philipp, Tagelöhner, Durl.-Thorstr. 59.
- Kniel, Georg, Postconducteur, Adlerstr. 30.
- Joh. Bapt., Kanzleiaffistent, Carlstr. 39.
- Theodor, Kanzleihilfe, Kronenstr. 5.
- Kniestedt, Wilh. Frhr. v., k. k. österreichischer Hauptmann, Waldhornstr. 13.
- Knieße, Christine, Rentiere, Academiestr. 3.
- Knittel, Alb. (Firma: Gottl. Braun), Hofbuchhandlung u. Hofbuchdruckerei, Carl-Friedrichstr. 14.
- Caroline, Rent., Carl-Friedrichstr. 14.
- Gustav, Zahlmeister, Amalienstr. 38.
- Knobloch, Bernh., Theatermeister, im Hoftheater.
- Marg., Wascherin, Spitalstr. 29.
- Ingenieurs Wwe., im Hoftheater.
- Knoch, Anton, Bahnwart, Spitalstr. 6 b.
- Bened., Schmieds Wwe., Langestr. 83.
- Ludw., Hauptsteueramtsgeh., Zähringerstraße 48.
- Wwe., Hebamme, kl. Herrenstr. 4.
- Knoderer, Wwe., Particuliere, Kronenstr. 40.
- Knoll, Carl, Major v. A., Langestr. 145.
- Knopf, Stephan, Sesselflechters Wwe., Durl.-Thorstr. 34.
- Kobia, Luise, Ballettänzerin, Langestr. 118.
- Koch, Aug., Lieutenant, in Gottesau.
- C. A., Hauptmann, Blumenstr. 9.
- Gust., Regimentsquartiermstr., Carlstr. 21.
- Heinr., Chirurgs Wwe., Zähringerstr. 71.
- Ign., Gartengehilfe, Amalienstr. 67.
- Koch, Jul., Kriegescommissär, Carl-Frdrstr. 22.
- Math's Wwe., Zähringerstr. 64.
- Koder, Joh., Hofbauconducteurs Wwe., v. d. Ettlingerthor a. d. Kriegsstraße.
- Koelle, Ed., Banquier, Carl-Friedrichstr. 23.
- Köbel, Friedr., Part. Wwe., Fasanenstr. 4.
- Marie, Frau, Puzmach., Academiestr. 25.
- Köberlein, Christine, Tagelohn., Durl.-Thorstr. 20.
- Köchlin, Adolph C., Registrator, v. d. Carlsthor a. d. Kriegsstraße.
- Alb., Particulier, v. d. Carlsthor.
- Aug., pens. Stabsfourier, kl. Herrenstr. 14.
- Sophie, Zähringerstr. 44.
- Köhler, Carl, Schneider, Waldstr. 23.
- Carol., Rent., Carl-Friedrichstr. 32.
- Mich., Cadettenhausdien., Linkenstr. 19.
- Peter, Kanzleidiener, Langestr. 97.
- Wilh., Kanzleiaffistent, Steinstr. 9.
- Polizeidieners Wwe., Durl.-Thorstr. 69.
- Köhli, Georg, Kürschner, Langestr. 102.
- Kölitz, Amalie u. Ernest., Modist., Amalienstr. 49.
- Aug., Silberarbeiter, Lyceumsstr. 3.
- Aug., Victualienhändler, Waldhornstr. 60.
- Carl, Revisor, Kasernenstr. 1.
- Edm., Fabrikant (Firma: G. Kölitz u. Comp.), Neuthorstr. 17.
- Ernst, Hofsilberarb. Wwe., Carl-Frdrstr. 7.
- Franz, Revisor, Langestr. 211 b.
- F. W., Kaufmanns Wwe., Spielwaarenhandlung, Langestr. 175 b.
- Köllenberg, Chr., Bodenwischer, Langestr. 203.
- Georg, Bierbrauer, Langestr. 13.
- Kölmel, Anton, Lehrer, Waldstr. 23.
- König, Ant. Carl, Notars Wwe., Academiestr. 26.
- Friedr., Büreaudiener, Querstr. 16.
- Henriette, Puzmacherin, Academiestr. 26.
- Luise, Puzmacherin, Kronenstr. 52.
- Marie, Näherin, Academiestr. 26.
- Hofbüchsenspanners Wwe., Langestr. 35.
- Kaspar, Gürtlers Ww., Lehrerin, Kronstr. 52.
- Könninger, Carl, Schuhmacher, Amalienstr. 75.
- Mina, Näherin, Amalienstr. 75.
- Körber, Fr., Kriegescommissär, Academiestr. 16.
- Jak., Bahnhofarbeiter, Zähringerstr. 72.
- Joh., Wirth, Adlerstr. 36.
- Postofficial, Langestr. 211 b.
- Kössel, Jos., Nagelschmied, Langestr. 39 b.
- Kohl, Carl, Fabrikarbeiter, Lammstr. 2.
- Kohlenbecker, Carol., Kostgeberin, Ritterstr. 3.
- Friederike, Näherin, Carlstr. 10.
- Kohlenbrenner, Fridolin, Fabriktagelöhner, Neuthorstr. 8.
- Köhler, Fr. Jos., Schuhmacher, Carlstr. 25.
- Magdalena, Wascherin, Ruppurrerstr. 22.
- Marie, Tagelöhnerin, Durl.-Thorstr. 87.
- Kohlmann, Gg., Schuhmacher, Durl.-Thorstr. 19.
- Franz, Schneider, Waldhornstr. 39.
- Köhner, Joh., Fabriktschmied, Durl.-Thorstr. 57.
- Seb., Tagelöhner, Durl.-Thorstr. 17.
- Kolb, Joh., Büreaudiener, Durl.-Thorstr. 59.
- Kollmar, Ed., Oberchirurg, u. Militärhospitalverwalter, v. d. Carlsthor a. d. Kriegsstraße.
- Konrad, Barbara, Wascherin, kl. Spitalstr. 1.

- Konrad, Fr. Mart., Scribent, Amalienstr. 2.
 — Friedr., Zugmeister, kl. Herrenstr. 17.
 — J. W., pens. Amtsdien., Langestr. 128.
 — Louis, Kanzleihilfe, Spitalstr. 8.
 — Phil., Hoflakai, Spitalstr. 10.
- Koopmann, J. H., Professor, Neuthorstr. 22.
- Kopf, Bened., Güterbegleiter, Durl.-Thorstr. 71.
 — Friedr., Fabrikarbeiter, Zähringerstr. 61.
 — Leopold, Chorsänger, in Gottesau.
- Kopp, Georg, Bahnwart, v. d. Friedrichsthor (Müppurrer Chaussee).
 — Jos., Zugmeister, Carlsstr. 9.
 — Steueraufsehers Wwe., Spitalstr. 13.
- Kordeuter, Conr., Holzfactor, Durl.-Thorstr. 111.
- Korn, Amalie, Beschlieferin, Herrenstr. 45.
 — Carl Heinr., Kaufmann, Langestr. 134.
 — Marie, Particuliere, kl. Herrenstr. 21.
- Kornmüller, Joh., Münzarb., Durl.-Thorstr. 76.
- Kotsch, Theod., Maler, Academiestr. 16.
- Kottler, Joh., Küfers Wwe., Kreuzstr. 9.
- Krämer, Carl, Bäcker, Kronenstr. 42.
 — Elisabeth, Wascherin, Quersstr. 11.
 — Friederike, Näherin, Quersstr. 11.
 — Herm., Obergerichtsadv., Academiestr. 26.
 — Jakob, Schneider, Herrenstr. 34.
 — Joh., zum goldenen Däsen, Langestr. 89.
 — Joh., Kaufmann (Firma Krämer und Comp.), Steinstr. 17.
 — M. A., Steueraufseh. Wwe., kl. Herrenstr. 2.
 — Michael, Kaufmann, Langestr. 54.
- Kraft, Caroline, Lehrerin, Blumenstr. 6.
 — Lena u. Mina, Kleidermach., Blumenstr. 6.
- Krall, Georg, Secretär, Waldstr. 81.
- Kramer, Carl, Kanzleihilfe, Müppurrerstr. 22.
 — Herm., Zeugwart, Langestr. 41.
 — Luise, Rentiere, Academiestr. 4.
 — Wilh., Buchhalter, Amalienstr. 49.
- Kramm, Ferd., Seminarlehrer, Academiestr. 32.
 — Phil., Goldarbeiter, Carl-Friedrichstr. 3.
- Krapf, Guido, Revisionsassistent, Carlsstr. 11.
- Krastel, Friedr., Solotänzer, Langestr. 128.
- Kratt, A. W., Secretariatspraktikant, Lyceumsstr. 3.
 — Carl, Reg.-Revisor, Zähringerstr. 34.
- Krattinger, Carol., Wascherin, Insel 4.
- Krausbed, Conr., Uhrenmacher, Langestr. 114.
- Krauß, Ed., Hauptmann u. Adjut., Carlsstr. 22.
 — Friedr., Kleidermacherin, Academiestr. 22.
 — Friedr., Schuhmacher, Herrenstr. 21.
 — Georg, Schuhmacher, Zähringerstr. 84.
 — Jak., Kanzleidiener, Zähringerstr. 44.
 — Joh., Schuhmach. Wwe., Academiestr. 22.
 — Theod., Schriftseher, Ritterstr. 8.
 — Schuhmachers Frau, Adlerstr. 11.
- Kraut, Carl, Möbeltapez. u. Decorat., Zährstr. 53.
 — Friedr., Tapezier, Herrenstr. 7.
 — Joh., Schlossaufseher, Zähringerstr. 17.
- Krauth, Carl, Vergolder, Langestr. 135.
 — Ernestine, Wwe., Waschmagd im großh. Schloß (Waschhaus).
 — Friedr., Rechnungsrath, Waldhornstr. 9.
 — Hugo, Kaufmanns Wwe. (Firma H. Krauth, Spezerethandlung), Langestr. 36.
- Krauth, Wilh., Dessinateurs Wwe., Waldstr. 61.
- Krayer, Zeughausfourier, Lammstr. 4.
 — Friedr., Actuar, Hirschr. 14.
 — Joh. Og., Zeitungspacker, Zährstr. 66.
- Kreglinger, Carl, Kaufmann, Stephanienstr. 48.
- Kreidel, Adolph, Hoffinanzrath, i. großh. Schloß (Küchenbau).
- Kreis, Phil., Hofmaurer, Müppurrerstr. 24.
- Kreiter, Lis., Näherin, Academiestr. 24.
- Kreitmann, Og., Chirurgs Wwe., Ritterstr. 10.
- Kreitner, Jak., Küfermeister, Kronenstr. 34.
 — Hofrevisors Wwe., Langestr. 165.
 — Wilh., Portier, Spitalstr. 33.
- Krempel, Peter, Fabrikarb., v. d. Friedrichsthor (a. d. Kriegsstraße).
- Krenkel, Christoph, Revisor, Langestr. 129.
- Kreß, G. L. v., Fabrikant, Amalienstr. 33.
 — Peter, Stallbedienter, Quersstr. 29.
- Kressibuch, Dom., Wwe., Durl.-Thorstr. 103.
- Kretschmann, Jos., Hofmusikus, Stephanienstr. 98.
- Kreuz, Jos., Buchhalter, Carlsstr. 11.
- Krieg, Chr., Kutsch. Wwe., Näherin, Zährstr. 36.
 — Joh. Dan., Kaufmann, Herrenstr. 35.
 — Leonh., Oberguide, Lammstr. 8.
 — Wilh. v., Oberstlieut. Wwe., Neuthorstr. 8.
- Krieger, Carl, Hofrevisor, Carlsstr. 21.
 — Carl, Portier, Durl.-Thorstr. 43.
 — Conr., Galleriedienner, Linkenheimerstr. 2.
 — Jak., Wwe., Wascherin, kl. Herrenstr. 16.
 — Jak., Schreinermeister, Kronenstr. 25.
 — Jos., Domänendirector, Lyceumsstr. 7.
 — Marie, Näherin, kl. Herrenstr. 20.
- Krönlein, Dr. H. J., Redacteur, Carl-Friedrichstr. 19.
- Kroher, Carl, Fabrikants Wwe., Langestr. 151.
- Krom, Joh. Og., Lithograph, Stephanienstr. 43.
- Kromer, Carl, Steinbauer, Quersstr. 34.
 — Carol., Näherin, kl. Herrenstr. 1.
 — Dorothea, Näherin, Durl.-Thorstr. 59.
 — G., Schlachthausverwalter, Schlachthst. 7.
 — Sophie, Näherin, Durl.-Thorstr. 33.
 — Wilh., Mehllwaagdiener, Spitalstr. 10.
- Kroner, Fr. Ant., Gendarmarie-Oberwachmstr., Hirschr. 6.
- Kronymus, Jos., Stallbed., Durl.-Thorstr. 95.
- Kroz, Jos., Schuhmacher, Quersstr. 26.
- Krug, Friedr., Hofmusikdirector, Langestr. 133.
 — Henriette, Wwe., Langestr. 133.
 — Joh., Hofmusikaccessist, Adlerstr. 13.
- Krumm, Carl, Schuhmacher, Blumenstr. 25.
 — Colum., Mehllhdl. Wwe., Blumenstr. 25.
 — Joh. Og., Gefangenwärt., Carl-Friedstr. 10.
 — Leop., Oberarzt, Erbprinzenstr. 29.
 — Wilh., Kutscher, Kasernenstr. 7.
- Kruß, Carl, Kaufmann, Kronenstr. 43.
 — Geschäftslokal, Carl-Friedrichstr. 10.
 — Fr., pens. Mundkoch, v. d. Mühlburgerthor.
- Kubach, Heinr., Kanzleidiener, Erbprinzenstr. 19.
- Kuchenbeisser, Joh., Bahnhofsarb., Zähringerstr. 52.
- Kübler, Friedr., Scribent, Langestr. 124.
 — Jos., Bedienter, Linkenheimerstr. 3.
 — Jos., Frau, Kostgeberin, Linkenheimerstr. 3.
 — Ludw., Part., Waldhornstr. 2.
 — Regine, Tagelöhnerin, Herrenstr. 27.

- Kühfuß, Heinr., Schneider, Kronenstr. 13.
 Kühlenhal, Carl, geh. Hofrath u. Professor a. D., Kreuzstr. 16.
 — Gust., geh. Legationsrath, Lindenstr. 8.
 — Wilhelmine, Kreuzstr. 16.
 — Wilhelmine u. Sophie, Adlerstr. 30.
 Kühler, Joh., Hautboist u. Chorsäng., Waldst. 32a.
 — Frau, Frieder., Chorsängerin, Waldst. 32a.
 Kühn, Christian, Hemisenwärter, Kreuzstr. 20.
 — Christ., Seilers Wwe., Kreuzstr. 20.
 — Friedr., Küchenmeister, Academiestr. 4.
 — Kath., Laufmädchen, kl. Spitalstr. 6.
 — Rob., Expeditor, Ritterstr. 14.
 — Sophie, Silberspülerin, im großh. Schloß.
 Kühner, Joh., Polizeidiener, Kronenstr. 39.
 — Jos., Hoflakai, Zähringerstr. 60.
 Kühnle, Carl, Schlosser, Langestr. 40.
 — Carl, Sattlers Wwe., kl. Herrenstr. 5.
 — Caroline, Schloßtagelöhn., Herrenstr. 9.
 — Georg, Kanzleigehülfe, Langestr. 68.
 — Jos. Gg., Modellschreiner, Zähringerstr. 32.
 — Sängers Wwe., Langestr. 191.
 Kuentzle, Carl, Baurath und Bezirksbaumeister, Spitalstr. 43.
 — Carl, Maurermeister, Blumenstr. 7.
 — Georg, Zimmermeister, Stephanienstr. 80.
 — Heinr., Zimmermeister, Spitalstr. 41.
 — H. u. Conf., Dampfsägmühle u. Farb-
 reibmaschine, v. d. Ettlingerthor (Kriegs-
 straße).
 Künzler, Lisette u. Caroline, Langestr. 104.
 Küswieder, Ant. Min. Rath, Erbprinzenstr. 31.
 — Jul., Lieutenant, Langestr. 10.
 Küst, Jos., Kaufmann, Langestr. 44.
 Kugel, Phil., Oberkirchenrath, Stephanienstr. 19.
 Kuhmann, Val., Fabrikarbeiter, Durl. Thorstr. 64.
 Kuhn, Wend., Bedienter, Langestr. 107.
 — Wilh., Diurnist, Langestr. 117.
 — Steinbrückers Frau, Amalienstr. 87.
 Kuhnert, Ap., Büglerin, kl. Herrenstr. 3.
 Kulbach, Richard, Particulier, Herrenstr. 60.
 Kull, Georg, Schuhmacher, Langestr. 57.
 — Heinr., Schuhmacher, Durl. Thorstr. 78.
 — Jakob, Deconom, vor dem Ettlinger-
 thor (vierte Allee).
 — Frequents Wwe., Spitalstr. 23.
 Kullman, Lieutenant, Kreuzstr. 8.
 Kunk, Felix, Part., Durl. Thorstr. 105.
 — Gustav, Lieutenant, in Gottesau.
 — Ludwig, Zeichenlehrer, Adlerstr. 21.
 — Marie, Rentiere, Amalienstr. 14.
 — Generalmajor, Carl-Friedrichstr. 21.
 Kunz, Oberförsters Wwe., Zähringerstr. 68.
 Kunzer, F., Photograph, Langestr. 136.
 Kunzmann, Frdr., Schneidermeister, Spitalstr. 3.
 Kupfer, Luise, Musiklehrerin, Langestr. 11.
 Kurß, Christoph, Kammerdiener, Adlerstr. 38.
 — Lieutenant, in Gottesau.
 Kurzenberger, Wilh., Postmat. Verw., Kreuzstr. 14.
 Kusel, Dr. G., prakt. Arzt u. Oerrath, Langestr. 137.
 Kusterer, Christian, Glaser, Blumenstr. 1 b.
 — Jak., Uhrenmachers Wwe., Amalienstr. 28.
 — Julius, Blechner, Zähringerstr. 35.
 Ruth, Anton, Telegraphist, Waldbornstr. 6.
 Ruttuff, Adolph, Posttract., Langestr. 21.
 — Jos., Revisionsgehülfe, Langestr. 21.
 Ryb, Alex., Rent., Langestr. 158.
 Sabes, Carl, pens. Hofschauspieler, v. Zirkel 18.
 Lacher, Christiane, Wwe., Carlstr. 25.
 — Friedr., Buchhalter, Carlstr. 25.
 — Georg, Fabrikarbeiter, kl. Spitalstr. 4.
 Lacroix, Friedr., Stallbedienter, Duerstr. 9.
 Lacurier, Alex., Lohnbedienter, Ritterstr. 12.
 Ladenburg, Carl, Actuar, Kronenstr. 20.
 Lämmert, Ed. v., großh. Consul in Rio de Janeiro,
 Amalienstr. 79.
 Laffon, A., Professor, Kreuzstr. 18.
 Lafontaine, Aug., Institutsvorsteher, Kasernenst. 6.
 — Katharina, Lehrerin, Stephanienstr. 102.
 Laib, Carl, Fabrikarbeiter, Zähringerstr. 54.
 Laibacher, Joh., Stallbed. Wwe., Waldbornstr. 62.
 — Wilh., Goldarbeiter, Durl. Thorstr. 20.
 Lamerz, Marie v., vorderer Zirkel 6.
 — v., Hauptmanns Wwe., Hirschstr. 11.
 Lamey, Ernst, Eisenbahnkassier, v. d. Ettlinger-
 thor (erste Allee).
 Lamina, Carl, Maler, Hirschstr. 5.
 Lamp, Fidel, Tagelöhner, Herrenstr. 46.
 Lampert, Jos., Siebmacher, Kronenstr. 26.
 Lampson, Carol. Wwe., Lehrerin, Zähringerstr. 90.
 Landenberg, Herm., Frhr v., Oberlieutenant, Zäh-
 ringerstr. 110.
 Landes, Friedr., Fabrikarbeiter, Insel 7.
 Landmesser, Friedr., Schneider, Waldstr. 46.
 — Polizeidieners Wwe., Durl. Thorstr. 51.
 Landwehr, Friedr., Fabrikarb., Durl. Thorstr. 35.
 — Heinr., Postconducteur, Durl. Thorstr. 80.
 Lang, Carl, Oberlieutenant, Langestr. 209.
 — Christian, Hofmusikus a. D., Adlerstr. 28.
 — Christ. Lohnbedienter Wwe., Duerstr. 12.
 — Friederike, Hofbüglerin, Langestr. 31.
 — Friederike, Krankenwärterin, Duerstr. 25.
 — Friedr., Hofbauamtstagl., Spitalstr. 13.
 — Friedr., Mundtodt, kl. Herrenstr. 2.
 — Gottl., geh. Reg. Raths Wwe., Zährstr. 47.
 — Gustav, Kaufm. Wwe., Langestr. 129.
 — Heinr., Kammerdien. Wwe., Herrenstr. 42.
 — Heinr., Kaufmann, Langestr. 165.
 — Heinr., Professor, v. d. Ettlingerthor
 (Kriegsstraße).
 — Jak., Fabrikarbeiter, Zähringerstr. 71.
 — Joseph, Aufseher, v. d. Mühlburgerthor
 — Ludw., Bedienter, Waldbornstr. 33.
 — Ludw., Hoflakai, Waldbornstr. 41.
 — Luise, Modistin, Langestr. 109.
 — Martin, Kanzlists Wwe., Neuthorstr. 20.
 — Mathilde, Part., Steinstr. 11.
 — Max, Kanzleiasistent, kl. Herrenstr. 7.
 — Philipp, Part. Wwe., Waldstr. 42.
 — Sophie u. Luise, Näherinnen, Langestr. 57.
 — W., Kupferstechers Wwe., Kleidermacherin,
 Blumenstr. 15.
 — Wilh., Particulier, Stephanienstr. 62.
 — Wilhelmine, Kleidermach., Langestr. 109.
 — Wwe., Hoftheaterkassierin, Langestr. 60.
 — Posamentiers Wwe., Langestr. 144.

- Lange, Chr., Münzschloß, Wwe., Stephanenstr. 21.
 — Heintr., Schlosser, Academiestr. 35.
 — Rud., Hofschauspieler, Langestr. 235.
 — Rud., Frau, Hofschauspiel, Langestr. 235.
 Langenbacher, Joh., Oberrevisor, Lammstr. 3.
 Langenstein, Graf v., Stephanenstr. 31 a.
 Langer, Carl, Not. Verwalter, Langestr. 207.
 — Otto, Revident, Langestr. 11.
 Langheinrich, Helene, Näherin, Durl. Thorstr. 87.
 Langsdorff, Carl v., Vorstand. d. landwirthschaftl. Gartenbauschule, Zähringerstr. 60.
 Lanz, Ludw., Hauptsteueramtsgehilfe, Langestr. 26.
 — Mar, Architect, Herrenstr. 60.
 Lanzer, Carl, Musikus, Müppurrerstr. 12.
 — Georg, Tanzlehrer, Müppurrerstr. 12.
 — Sophie, Näherin, innerer Zirkel 17.
 — Wilh., Maschinenbauer, Carlsstr. 10.
 — Lehrers Wwe., innerer Zirkel 17.
 Larrinaga, J. Gonzalez de, Rent., Stephanstr. 16.
 Laroché, Carl Frhr. du Jarris v., Oberstlieutenant, Amalienstr. 69.
 — Fanny, Frfr. v., Rittmstrs. Ww., Adlerstr. 4.
 — Frfr. v., Generals Wwe., Stephanstr. 10.
 — Starckensfels, Udo Frhr. v., Rittmeister, Adlerstr. 20.
 — Starckensfels, Frfr. v., Wwe., Langestr. 136.
 Lasollage, Carl Frhr. v., Generallieutenant v. A., Erbprinzenstr. 1.
 Laubheimer, M. S., Kaufm. u. Kunsthändler, Hoflieferant, Herrenstr. 19.
 Laubis, L., Oberkirchenrath, Stephanenstr. 44.
 Laucher, Joh., Fabrikarbeiter, Langestr. 93.
 Lauchhardt, Oberhofgerichtsrth. a. D., Carl-Frdst. 6.
 Lauer, Carl, Schuhmacher, Kasernenstr. 9.
 — Ludw., Hofrevisor, innerer Zirkel 3.
 Lauther, Joh., Bäcker, Langestr. 97.
 Lauinger, Jakob, Fabrikarb., v. d. Friedrichsthor, dritte Allee.
 Lauf, Franz, Garnisonsfourier, Spitalstr. 28.
 Laufin, W., Stadtmessner, Carl-Friedrichstr. 13.
 Laumann, C. A., Bezirksförster a. D., Carlsstr. 11.
 — Ernst, Bahnhofarbeiter, zweite Allee v. d. Göttingerthor.
 — Joh., Eisenbahnarb., Müppurrerstr. 20.
 Laurop, Chr., Oberforstraths Ww., Stephanstr. 35.
 Lautenbach, Og., Glaser, Zähringerstr. 65.
 — Kammach. Frau, Tagelöhnerin, Waldst. 25.
 Lautenschläger, J., Materialhauptverrechn. Wwe. Zähringerstr. 55.
 — Leop., Kanzlei-gehilfe, Amalienstr. 37.
 — Ludw., Leihhauscontroleur, Zähringerstr. 62.
 — Pfarrers Wwe., Carl-Friedrichstr. 8.
 Lauter, Wilh., Wiesenbaumeister, Adlerstr. 33.
 Lautermilch, D., Sattler u. Tapezier, Waldst. 32a.
 — J., Wertheimsters Wwe., Waldhornstr. 48.
 — M., Hofstatter u. Tapezier, Ritterstr. 3.
 Laug, Robert, Particulier, Stephanenstr. 70.
 Layh, Carl, Dreher, Herrenstr. 6.
 — Phil., Werkmeister, Durl. Thorstr. 15.
 Le Beau, Lieutenant, Stephanenstr. 50.
 Leber, Martin, Schmied, Adlerstr. 1.
 — M., Wwe., Krankenwärt., Academiestr. 31.
 Lechleiter, Heintr., Revisionsgehilfe, Ritterstr. 6.
 Leeser, Sel., Handelsmann, Zähringerstr. 46.
 Lesenz, Wend., Eisenbahntagl., Durl. Thstr. 41b.
 Lehmann, Carl, Bäcker, Durl. Thorstr. 80.
 — Christ., Kassendiener, innerer Zirkel 7.
 — Jos., Stallbed., Müppurrerstr. 7.
 — Kanzleidieners Wwe., Langestr. 207.
 Lehn, Dan., Stallbed. Wwe., Durl. Thorstr. 37.
 — Joh., Schmied, kl. Herrenstr. 17.
 Leib, Ludw., Schneid. Wwe., Spitalstr. 17.
 Leibbrand, J. F., Rechn. Math, Zähringerstr. 45.
 Leichtlin, Emil, Revisor, Steinstr. 7.
 Leichtlin, Carl u. Herm., Kaufl., Zähringerstr. 73.
 (Firma: Gebrüder Leichtlin, Kunst- und Papierhandlung.)
 — Ed., Kaufm. Wwe., Zähringerstr. 73.
 — Heintr., Rentier, Zähringerstr. 73.
 Leikam, Fidel, Hofmusikus, Hirschstr. 16.
 Leimbach, Carl, Particulier, Waldstr. 77.
 Leimenstoll, Car., Wascherin, Waldhornstr. 62.
 Leinberger, Gottfr., Hofbed., Wwe., Kronenstr. 34.
 Leiner, Frdr., Maschinenmeister, Müppurrerstr. 12.
 — Joseph, Schreiner, Kasernenstr. 5.
 Leiningen, Mar Graf v., Lieutenant u. Ordennanzoffizier, Waldhornstr. 17.
 Leipert, Dan., Schmied, Langestr. 38.
 — Katharine, Ritterstr. 8.
 Leipf, Stephan, Geometer, Insel 6.
 Leipheimer, Eduard, Kaufmann (Firma Leipheimer und Weber, Modewaarenhandlung), Langestr. 151.
 — Georg, Kaufmann, (Firma: Mathis u. Leipheimer, Hoflieferanten), Langestr. 86.
 Leiß, Alex., Beleuchtungsbien., Durl. Thorstr. 65.
 — Jakob, Tagelöhner, Langestr. 56.
 — Joh. Frdr., Silberarbeiter, Spitalstr. 50.
 — Justus, Schuhmacher, Waldhornstr. 50.
 Leßbach, Franz, Forstrath, Carl-Friedrichstr. 6.
 Lemaitre, Majors Wwe., inn. Zirkel 7.
 Lembacher, J. A., Lohnbedienter, Academiestr. 31.
 Lemcke, Carl, Kaufmann, Erbprinzstr. 33.
 — Edw., Kriegscommissär, Erbprinzenstr. 14.
 Lendorff, Bezirksbaumeisters Wwe., Academiestr. 19.
 Lenz, Ferd., Schuhmacher, Durl. Thorstr. 42.
 — Friedr., Rechnungsrath, Herrenstr. 60.
 Lenzinger, Wilh., Sattler, Durl. Thorstr. 37.
 Leon, Ign., Kaufmann, (Firma: L. S. Leon Söhne), Langestr. 169.
 — Simon, Kaufmann, Academiestr. 20.
 Geschäftslokal Langestr. 169.
 — Bahnwarts Wwe., Zähringerstr. 52.
 Leonhard, Theod., Zimmerm. Ww., Durl. Thstr. 87.
 Lepique, Heinrich, Secretär, Herrenstr. 60.
 — Kanzleiraths Wwe., Amalienstr. 23.
 Lepp, Og., Fabrik Schmied, Durl. Thorstr. 63.
 Lerich, Jos., Trödlers Wwe., Kronenstr. 20.
 Leske, Hofkammerraths Wwe., Carl-Frdstr. 17.
 Lessing, Carl Friedr., Director der Kunsthalle, Linkenheimerstr. 2.
 Leske, Jak., Stallbedienter, Langestr. 29.
 Lesmann, Th., Mundkoch, Adlerstr. 6.
 Leserich, C., Apothekenverwalter, Langestr. 124.
 Leuchsenring, Caroline, Stephanenstr. 102.
 Leuser, Sophie, Chorsängerin, Waldstr. 83.

- Leuser, Thomas, Bildhauer, Waldstr. 83.
 Leutrum-Ortingen, Ad. Frhr. v., f. württemb.
 Kammerherr u. Legationsrath, Amalfstr. 83.
 — Malwina Fräul. v., Stephaniensstr. 74.
 Levinger, Dav. Anselm, Kaufm., inn. Zirkel 3.
 — Dav. Weist, Kaufmann, Langestr. 163.
 — Jul., Obergerichtsadvokat, Herrenstr. 15.
 Lewis, Adolph, Wwe., Langestr. 107.
 — Aron, Particuliers Wwe., Langestr. 105.
 — Jeanette, Privatier, Langestr. 46.
 — Jos., Nath., Partikulier, Lammstr. 4.
 — K. Aron, Kaufmann, Langestr. 94.
 — Lazarus, Lederhändler, Langestr. 107.
 — Viëtte, Rentiere, Langestr. 107.
 — Meyer, Banquier, Langestr. 213.
 — Nathan, Kaufmann, Langestr. 105.
 — Nath. Joseph, Kaufmann, Langestr. 147.
 — Sigmund, Lederhändler, Adlerstr. 18.
 — S. A., Handelsmann, Langestr. 110.
 Lichtenauer, Carl, Fahrpostkassier, vord. Zirkel 14.
 — Eduard, Lieutenant, in Gottesaue.
 — Hauptmanns Wwe., Langestr. 229.
 Lichtensels, Chr., Küchendien., Zähringerstr. 12.
 — Chr. Wilh., Schneiders Ww., Adlerstr. 38.
 — Friedr., Domänenrath, Lyceumstr. 7.
 — Friedr., Tagelöhner, Insel 6 b.
 — Joh., Nagelschmied, Durl.-Thorstr. 95.
 — Dierzollers Wwe., Lyceumstr. 7.
 Lieb, Friedr., Gutsbes., Amalienstr. 73.
 Liebe, Gottl., Kürschners Wwe., Zähringerstr. 110.
 Liebenstein, Amalie v., Stephaniensstr. 102.
 Lieber, Gg., Hofcalcants Wwe., inn. Zirkel 33.
 — Joh., Hofcalcant, innerer Zirkel 33.
 — Wilh., Theaterdiener, Herrenstr. 58.
 Liebhardt, Franz, Kutscher, Carlstr. 43.
 Liebhauser, Carl, Deconom, Durl.-Thorstr. 34.
 Liller, Alb. v., f. bayr. Kammerjunker, Ste-
 phaniensstr. 24.
 — G. v., Oberlieut. a. D., Stephaniensstr. 24.
 — Freifrau v., Rentiere, Stephaniensstr. 24.
 Lindegger, Ant., Stallbedienter, Ritterstr. 14.
 Lindemann, F., Fuhrmanns Ww., kl. Herrenstr. 10.
 Lindenberger, Ch. v., Berg- u. Hüttenand., Carlstr. 8.
 Lindenberger, Christ. Wwe., Schlachthausstr. 5.
 Lindenmayer, Luise, Priv., Carl-Friedrstr. 22.
 Linder, Friedr., Münzarbeiter, Stephaniensstr. 28.
 — Edw., Dien. d. Kunstschule, Stephanstr. 86.
 — Wilh., Sädlar, Langestr. 110.
 Laden Langestr. 108.
 Lindloh, Joh., Schlosser, Ruppurrerstr. 32.
 Lindner, Carl, Glaser, Waldstr. 9.
 — Jakob, Fabrikarbeiter, Duerstr. 30.
 — Jos., Nagelschmied, Waldhornstr. 46.
 — Luise, Particuliere, Waldstr. 9.
 — Peter, pens. Zuchtinstr., Kronenstr. 41.
 — Wilh., Hofmusikus, Langestr. 143.
 Link, Theod., Photograph, Academiestr. 23.
 Link, Carl, Kanzleigehilfe, Zähringerstr. 55.
 — Adr. Frau, Blumenmach., Zähringerstr. 55.
 — Luise, Part., innerer Zirkel 27.
 — Sophie, Blumenmach., Zähringerstr. 55.
 — Wilh., Revident, Fasanenstr. 4.
 — Hofkellermeisters Wwe., kl. Herrenstr. 1.
 Link, Lehrers Wwe., Fasanenstr. 4.
 — Revisors Frau, Fasanenstr. 4.
 Linscheid, Chr., Schmieds Wwe., Spitalstr. 22.
 Linz, Peter, Bildhauer, Academiestr. 18.
 Lipp, Franz, Hofattler, Adlerstr. 6.
 — J., Wirth z. gold. Waage, Zährgerstr. 77.
 — Jos., Schreinermeister, Erbprinzenstr. 13.
 — Marie, Tagelöhnerin, Durl.-Thorstr. 36.
 Lippert, Helene, Part., Carlstr. 35.
 Lischet, Georg, Assistent, Waldhornstr. 6.
 Lister, Friederike, Kleidermach., Langestr. 57.
 — Friedr., Blechner, Langestr. 57.
 Lober, Georg, Particulier, Stephaniensstr. 102.
 — Otto, Hofgärtner, Amalienstr. 2.
 Lochner, Magd., Wascherin, Waldstr. 65.
 Löffel, Carl, Kanzleiasst. Wwe., Carl-Frdrstr. 1.
 — Joh., Holzmach. Wwe., kl. Herrenstr. 10.
 — Jos. A., Hauptkassier, Waldhornstr. 5.
 — Kath., Näherin, Durl.-Thorstr. 59.
 — Wilh., Stricker, Waldhornstr. 27.
 Löffler, Frdr., Fabrikarb. Wwe., Amalienstr. 14.
 — Kath., Wascherin, Durl.-Thorstr. 33.
 Löhlein, Dr. Theod., Lehrer, Stephaniensstr. 26.
 — W. Lieutenant, Waldstr. 53.
 Lörz, Ludw., Postcond. Wwe., Lindenstr. 1.
 Lörzing, Erhard, Kutsch. Wwe., Hirschstr. 23.
 Löw, Jul., Kaufmanns Wwe., Spitalstr. 32.
 Löwer, Ludw., Postaspirant, Carl-Friedrstr. 4.
 Lohmann, Mich., Wwe., Wascherin, Zährgerstr. 31.
 Longatti, Dr., Wwe., Zähringerstr. 34.
 Loos, Carl, Conditor, Langestr. 32.
 Looser, Emilie, Erbprinzenstr. 3.
 — Ernst, Kaufmann, Erbprinzenstr. 3.
 Lorenz, Adolf, Schuhmacher, Spitalstr. 13.
 — Heinr., Postaspirant, Academiestr. 39.
 — Carl, Schneider, Waldstr. 53.
 — Elise u. Kath., Büglerinnen, Ritterstr. 2.
 — Ernst, Barbier, Langestr. 58.
 — Ernst, Hofkassengehilfe, Langestr. 140.
 — Gottl., Schuhmacher, Durl.-Thorstr. 32.
 — Jakob, Gärtners Wwe., Ritterstr. 2.
 — Jak., Juwelier u. Goldarb., Langestr. 95.
 — Jak., Steinhauer, Adlerstr. 34.
 — Jos., Baudirectionssecr., Langestr. 140.
 — Wilh., Schuhmacher, Durl.-Thorstr. 74.
 — Domänenverwalters Wwe., Academiestr. 39.
 — Theaterbeleuchtungsdienerin, Carlstr. 33.
 Lorß, J., Zimmerm. Wwe., Durl.-Thorstr. 79.
 Loster, Jos., Haberhändler, Langestr. 28.
 Lott, Jul., Assistent, Carl-Friedrichstr. 4.
 Loß, Carl, Goldarbeiters Wwe., Langestr. 38.
 — Carl, Instrumentenmacher, Langestr. 38.
 — Ernst, Schuhmacher, Kronenstr. 6.
 Lotzgesell, Gg., Chorsänger, Amalienstr. 11.
 Loudet, Eduard, Hofzahnarzt, Amalienstr. 17.
 Louis, Jos., Generalmajor v. A., Carlstr. 12.
 — Bez.-Försters Wwe., innerer Zirkel 27.
 — Lieutenant, Carlstr. 12.
 Lubberger, Andr., Creditor, Amalienstr. 1.
 Lupperger, Wilh., Hafner, Blumenstr. 15.
 Ludewig, William, Kaufmann, Lindenstr. 10.
 Ludihauer, Bataillonschuhmach. kl. Herrenstr. 10.
 Ludwig, Aug., Tagelöhnerin, Zähringerstr. 71.

- Ludwig, Carl, Hofmusikus, Carlsstr. 11.
 — Carl Frau, Chorsängerin, Carlsstr. 11.
 — G. Th., Oberfis, Wwe., Langestr. 233.
 — Christ., Kanzleirath, Hirschstr. 34.
 — Dam., Generalleutenant, Präsident des Kriegsministeriums, Zähringerstr. 92.
 — Ed., Ingenieur, Carlsstr. 18.
 — Ernst, Küchenmeister, Academiestr. 12.
 — Joh. Ad., Stallbedienter, Durl.-Thorstr. 55 a.
 — Katharine, Mehgers Wwe., Duerstr. 14.
 — Th., Lieutenant, Gottesau.
 — Ulrich, Tüncher, Schlachthausstr. 9.
 — Wilh., Zimmermaler u. Tüncher, Schlachthausstr. 9.
 — Wilhelmine, Näherin, Ritterstr. 12.
 — Kammerdieners Wwe., Waldstr. 55.
 Lüder, Frdr., pens. Hofmusikus, Kronenstr. 5.
 — Friedr., Hofschuhmacher, Waldstr. 19.
 — Edw., Lederhändlers Wwe., Waldstr. 49.
 — Ludw., Kaufmann, Waldstr. 49.
 Lüsselberger u. Comp., Essigfabrik, Kronenstr. 5.
 Lufft, A., Reg.-Director a. D. Langestr. 213.
 Lummpp, Spitalverwalters Wwe., Waldstr. 50.
 Lupperger (siehe nach Lubberger).
 Lutz, Franz, Postprakt. Langestr. 97.
 — Franziska, Tagelöhnerin, Herrenstr. 27.
 — J., Kohlenhändlerin, v. d. Friedrichsthor
 — Leop., Weinhändler, (Firma Ch. Rüb-
 lung), Ritterstr. 20.
 — Wilh. Kaver, Maschinist, Spitalstr. 8.
 Lux, Majors Wwe., Zähringerstr. 92.
 Maas, Joseph, Kleidermacherin, Waldstr. 55.
 Mack, Gg., Kesselschmied, Durl.-Thorstr. 22.
 — Jak. Heinr., Revident, Adlerstr. 36.
 — Luise, Näherin, Waldhornstr. 19.
 Macklot, Camill, Buchdruckereibesitzer, Waldstr. 10.
 Maczowski, Amad., Hofmusikus, inn. Zirkel 33.
 Mäder, Jak., Maschinenmeister, Zähringerstr. 67.
 — Jak., Tagelöhner, Ruppurrerstr. 16.
 — Jos., Schreiner, Waldstr. 30.
 Männing, Carl, Gärtner, v. d. Ettlingerthor
 (a. d. Ettlinger Chaussee).
 — Leop., Küfer, Spitalstr. 53.
 Märker, Phil., Revisor, Waldhornstr. 2.
 Märsch, Dr. A. v., Hirschstr. 27.
 März, Jakob, Gärtner, Neuthorstr. 23.
 Mager, Musf. Wwe., Wascherin, Langestr. 69.
 Mahler, Amalie, Privat, Spitalstr. 32.
 — Aron, Mehger, Waldhornstr. 56.
 — Weist, Mehger, Waldhornstr. 56.
 — (siehe auch Maler.)
 Mai, J., Wirth z. schwarz. Adler, Waldhornstr. 8.
 Maier, Andr., Stallbed. Wwe., Waldhornstr. 34.
 — Andr., pens. Hofdiener, Langestr. 39 a.
 — Aug., Steuerdirector, Amalienstr. 46.
 — Carl, Schuhmacher, Stephaniensstr. 34.
 — Carol, Näherin, Waldhornstr. 34.
 — Cuf., Polizeidiener, kl. Herrenstr. 13.
 — Frz., Theaterzimmern, Durl.-Thorstr. 83.
 — Gg., Pfarrers Wwe., Fasanenstr. 6.
 — Herm., Schneidergesell, Amalienstr. 65.
 — Joh., Kanzleidieners Wwe., Lycceumsstr. 4.
 Maier, Joh., Schreiner, Durl.-Thorstr. 57.
 — Jos., pens. Kanzleidiener, Hirschstr. 25.
 — Leop., Theaterzimmern, Durl.-Thorstr. 77.
 — Lorenz, Stallbedienter, Langestr. 57.
 — Ludw., Eisenbahnarb., Zähringerstr. 7.
 — Ludw., Goldarbeiter, Waldhornstr. 33.
 — Martin, Revident, Herrenstr. 35.
 — Sales, Lithograph, Waldstr. 53.
 — Salomon, Mehger, Durl.-Thorstr. 78.
 — Sam., Tagelöhner, Durl.-Thorstr. 32.
 — Sebastian, Conducteur, Zähringerstr. 31.
 — Seb., Zimmermann, Waldhornstr. 48.
 — Theodor, Schriftsetzer, Adlerstr. 34.
 — Ther., Wascherin im Schlosse (Waschh).
 — Vincenz, Dergeometer, Carlsstr. 20.
 — Wilh., Telegraphist, Adlerstr. 21.
 — geh. Finanzraths Wwe., Herrenstr. 43.
 — Hafners Wwe., Stephaniensstr. 102.
 — Tagelöhners Wwe., Stephaniensstr. 102.
 — (siehe auch Mayer, Meier, Meyer.)
 Mainzer, Jak. Frdr., Maurer, v. d. Friedrichsthor (dritte Allee).
 (siehe auch Meinz er.)
 Maisch, Ferd., Hospitalchirurg, Spitalstr. 33.
 — Friedr., Kaufmann, Durl.-Thorstr. 46.
 — H., Rathhausport., Carl-Friedrichstr. 10.
 Maisenhälder, Lorenz, Bataillonschuhmacher, Carlsstr. 33.
 Maler, Friedr., Kanzleidiener, Zähringerstr. 104.
 — Luise, Part., Academiestr. 28.
 — Max, Domänenrath, Academiestr. 28.
 — Wilh., Domänenrath, Erbprinzenstr. 28.
 — (siehe auch Mahler.)
 Mall, Carl, Kaufmann, Waldhornstr. 30.
 Mallebrein, Carl, Kaufmann, Langestr. 139.
 — Pauline, Rent., Langestr. 139.
 Malsch, Jak., Oberbürgermeister, Adlerstr. 19.
 — u. Vogel, Buchdruckerei, Adlerstr. 19.
 — Wilh., Hauptlehrer, Erbprinzenstr. 12b.
 Malzacher, Arnold, Lieut., Zähringerstr. 98.
 Malzen, Caroline, Frein v., fgl. bayr. Stifts-
 dame, vorderer Zirkel 13.
 — Conrad Adolph, Frhr. v., fgl. bayr. Gesandter u. Minister, vorderer Zirkel 13.
 — Ludw., Frhr. v., fgl. bayr. Gesandtschafts-
 Attaché, vorderer Zirkel 13.
 Mammel, Joh., Wwe., Rent., Kronenstr. 49.
 Mangold, R., Eisenbahnarbeiter, Insel 6.
 — Theod., Part., Herrenstr. 10.
 Mant, J. O., Part., Langestr. 135.
 Manz, Aug., Polizeidiener, Zähringerstr. 64.
 — Joh., Kanzleiasistent, Langestr. 11.
 Mappes, Ph., pens. Zollamtsdiener, Langestr. 95.
 Marbe, Fr., Scribent, Kasernenstr. 2.
 — Jak., Bäckers Wwe., Waldstr. 63.
 Marechal, Professors Wwe., Langestr. 94.
 Maret, Carl, Seifensieder, Langestr. 185.
 Marfels, G., Schneider, Waldhornstr. 34.
 Marggrander, M., Amtsdieners Ww., Langestr. 7.
 Marina, Maria, Oberschwester, Ruppurrerstr. 34.
 Mark, Hiron., Seilers Wwe., Durl.-Thorstr. 32.
 — Julius, Kaufmann, Waldstr. 12.
 — Ed., Schneider, Durl.-Thorstr. 107.

- Mark, Ph., Zimmerm. u. Todtengr., Durl. Thst. 93.
 Markstahler, Gh., Glaser, fl. Herrenstr. 13.
 — Heint., Blechners Wwe., fl. Herrenstr. 21.
 Markstein, Adolph, Monteur, Neuthorstr. 16.
 Marquard, L., Kriegsm. Fourier, Langestr. 203.
 Marquardt, Auguste, Lehrerin, inn. Zirkel 15.
 — Barb. Beschließ. i. großh. Schloß (Wasch).
 — Christian, Sattler, Adlerstr. 36.
 — Elise, Rent., Ritterstr. 18.
 — Joh., Schuhmacher, Langestr. 173.
 — Luise, Näherin, Zähringerstr. 65.
 — Schloßwächters Wwe., Langestr. 43.
 Marsch, Heint., Wirth z. grünen Baum, Langest. 3.
 Marschall v. Bieberstein, Carl Frhr., Hauptm.
 v. A., Kreuzstr. 13.
 — Wils., Werkmeister, Zähringerstr. 52.
 Martens, Heint., Schmied, Neuthorstr. 10.
 — Hermann, Wagenbauer, Carlsstr. 2.
 Martin, Ant., Maschinenheizer, Querstr. 30.
 — Babette, Näherin, Adlerstr. 3.
 — Babette, Näherin, Waldhornstr. 58.
 — Barthold, Hofsäger, im Schalterhaus.
 — Carl, Notars Wwe., Amalienstr. 11.
 — Caroline, Näherin, Querstr. 27.
 — Franz, Schneider, Adlerstr. 3.
 — Schneider, Langestr. 191.
 — Jak., Stallbedienter, Durl. Thorstr. 55a.
 — Joh. Carl, Tanz- u. Fechtlehrer, Chor-
 sänger, Kronenstr. 48.
 — Jos., Hoflakai, Kasernenstr. 9.
 — Ludwig, Revident, Waldstr. 25.
 — Ludwig, Dr. Wwe., Erbprinzenstr. 9.
 — Marg., Kleidermacherin, inn. Zirkel 22.
 Martini, Ed., Registrator, Neuthorstr. 8.
 — Sophie, Privat., Querstr. 16.
 — Medard, Locomotivführer, Durl. Thst. 99.
 Marr, Adolph, Schlosser, Waldhornstr. 4.
 — Bernh., Handelsmann, Waldhornstr. 12.
 — David, Kaufmann, Ritterstr. 2.
 — Henr., Blumenmacherin, Waldhornstr. 4.
 — Hirsch, Kleiderhändler, Langestr. 79.
 — Löw, Schlosser, Waldhornstr. 4.
 — Seligm., Handelsm. Wwe., Waldhornstr. 12.
 — Sophie, Rent., Waldstr. 91.
 — Bart. Wwe., Langestr. 141.
 Matern, Jak., Schuhmacher, Herrenstr. 62.
 — Feldwebels Wwe., Stephanenstr. 102.
 Mathe, Mich., Gütererpeditor, v. d. Friedrichs-
 thor (a. d. Ruppurrer Chaussee).
 Mathelin, Marie, Sprachlehrerin, Langestr. 113.
 Mathes, Auguste, Putzmacherin, Amalienstr. 55.
 — Sig., geh. Finanzrath a. D., vord. Zirkel 7.
 Mathis, Friedr., Kaufmann, kais. brasilian.
 Vice-Consul, Langestr. 86. (Firma Ma-
 this u. Leipheimer, Hoflieferanten).
 Mattes, Friedr., Lehrer, Erbprinzenstr. 12 b.
 Mauch, Carl, Chorsänger, Adlerstr. 34.
 — Frau, Carol., Handschuh- u. Kunstwa-
 scherin, Adlerstr. 34.
 Mauchert, Hutmachers Wwe., Carlsstr. 37.
 Mauck, Carl, Kanzleidien. Wwe., Herrenstr. 50.
 — Joh., Maurermeister, Zähringerstr. 34.
 Maurer, Carl, Registrator, Zähringerstr. 42.
 Maurer, Georg, Seminarlehrer, Academicstr. 2.
 — Mart., Straßenmeister, v. d. Friedrichs-
 thor a. d. Kriegsstraße.
 — Wilhelmine, Rent., Langestr. 133.
 Maybell, Frau Baronin v., Carlsstr. 22.
 Mayer, Adolph, Hopfenhändler, Spitalstr. 45.
 — Albert, Büreaugehilfe, Herrenstr. 62.
 — Anton, Briefträger, Zähringerstr. 32.
 — Carl, Conditör, Hirschstr. 11.
 — Carl, Hafners Wwe., Erbprinzenstr. 6.
 — Carl, Garteninspector, im Wintergarten.
 — Carl, Schreiner, Erbprinzenstr. 13.
 — Chr., Hofsjägers Wwe., Querstr. 16.
 — Dan., Heyduck, Hirschstr. 13.
 — Ed., Ofenfabrikant, Erbprinzenstr. 6.
 — Eduard, Schuhmach. Wwe., Langestr. 40.
 — Ehrenfried, Schneider, Amalienstr. 65.
 — Ferd., Hoflieferant (Firma: F. Mayer,
 u. Comp., Porzellan-, Glas-, Uhren- u.
 Galanteriewaarenhdl.), Carl-Friedrichstr. 23.
 — Ferd., Stallmeister S. M. des Königs
 von Belgien, Amalienstr. 35.
 — Franz, Kanzleigehilfe, Zähringerstr. 55.
 — Friedr., Hofhäfner, Waldstr. 26.
 — Friedrich, Kutscher, vor dem Friedrichs-
 thor, erste Allee.
 — Gottlieb, Fabrikarbeiter, Kronenstr. 45.
 — Heint., Werkfchreiber, Blumenstr. 19.
 — Henriette, Näherin, Herrenstr. 52.
 — Joh., Maurers Wwe., Hirschstr. 16.
 — Joh. Christ., Bedienter, Durl. Thst. 89.
 — Joh. Gg., Oberzeugwart, Zähringerstr. 36.
 — Kaspar, Chorsänger, Waldstr. 29.
 — Leopold, Metzger, Spitalstr. 3.
 — L., Metzgers Frau, Neuthorstr. 32.
 — Magd. u. Elise, Wascherin, Academicstr. 24.
 — Maurerbalkers Wwe., Hirschstr. 16.
 — Paul, Assistent, Langestr. 213.
 — Peter, Hafners Wwe., Langestr. 130.
 — Peter, Wagenfabr., v. d. Ettlingerthor
 am Beierthimer Weg.
 — Sophie, Näherin, Amalienstr. 59.
 — (siehe auch Maier, Meier, Meyer).
 Mayr, Ludw., Calculator, Fasanenstr. 13.
 Mayerhöffer, J. Steph., Kanzleirath, Hornstr. 46.
 Mayerhofer, Fr., Hofschauspieler, Langestr. 203.
 Mayerle, Aug., Hofblechner, Herrenstr. 9.
 Meckler, Joh., Eisenbahnarbeiter, Insel 5 b.
 Meder, Anna, Näherin, Spitalstr. 7.
 — Christian, Hoflakei, Zähringerstr. 17.
 Meel, Jak., Schlosser, Waldstr. 18.
 Meerwarth, Babette, Blumenmach., Langestr. 73.
 — Friedr., Kanzlist, Waldhornstr. 17.
 Mees, Carl, Schneider, Herrenstr. 46.
 — Carl, Uhrenmacher, Langestr. 189.
 — Frau, Elisab., Hebamme, Zähringerstr. 59.
 — Leop., Schlosser, Kasernenstr. 3.
 — Ludw., Kübler, Spitalstr. 23.
 — Peter, Mehlswaagmeister, Zähringerstr. 59.
 — Zimmermeister, Spitalstr. 23.
 Mees, Sim., Zimmermeister, v. d. Friedrichsthor
 a. d. Ruppurrer Chaussee.
 Mehl, Wils., Forstpraktikant, Adlerstr. 21.

- Mehrbrei, Andr., Tagelöhner, Durl.-Thorstr. 64.
 Meichelt, Heinr., Professor, innerer Zirkel 30.
 Meier, Blas., Bodenwischer, Karlsstr. 9.
 — Carl, Schuhmacher, Kronenstr. 56.
 — Carl, Stabsquartiermeister, Kronenstr. 40.
 — Dr. Eduard, prakt. Arzt, Kreismedicinal-Referent, Steinstr. 19.
 — Friedr., Bahnwart, Durl.-Thorstr. 101.
 — Joh. Bapt., Oberkirchenrath, Langestr. 87.
 — Seb., Schlossers Wwe., Hirschstr. 3 b.
 — Wilh., Assessor a. D., Kronenstr. 21.
 — (siehe auch Maier, Mayer, Meyer).
 Meinrad, Schneiders Wwe., Durl.-Thorstr. 36.
 Meinger, Christoph, Wurstler, Langestr. 41.
 Meisfinger, Bapt., Secretär, Zähringerstr. 43.
 Meister, Jak., murgschifferschaftl. Holzaufseher, v. d. Ettlingerthor am Beierthheimer Weg.
 — J., Zimmermal. u. Tüncher, Amalienstr. 9.
 — Jak., Frau, Leinwandhändlerin, Amalst. 9.
 Mellert, Buchhalter, Waldhornstr. 22.
 Menges, Therese, Revisors-Wwe., Waldstr. 45.
 Menzingen, Carl Frhr. v., kön. württ. Oberst, Carl-Friedrichstr. 24.
 — Frhr. v., Hirschstr. 36
 — Ottilie v., Abtissin des adeligen Damenstifts, Langestr. 231.
 Merhart, Carl v., Rittmeister, Langestr. 16.
 — Kawer v., Hauptmann, Hirschstr. 30.
 Merk, Caroline, Part., Stephanienstr. 15.
 Merke, Wilh., Schneider, Langestr. 29.
 Merkel, Peter, Portier, Academiestr. 30.
 Merthofer, Amalie, Rent., Erbprinzenstr. 6.
 Merkle, Joh., Kürschner, Karlsstr. 33.
 Merklinger, Andr., Balier, Waldstr. 6.
 Merz, Jak., Locomotivführer, Zähringerstr. 14.
 — Jos., Schneiders Wwe., Hirschstr. 16.
 Messbach, Clara v., Priv., Carl-Friedrichstr. 10.
 Messinger, Aug., Schuhmacher, Quersstr. 37.
 — Friedr., Schneider, Waldstr. 24.
 Messmer, Anton, Vertschreiber, Müppurrstr. 22.
 — Carl, Zimmermeister, Hofbauconducteur, innerer Zirkel 2.
 — Seb., Wagenwärter, Durl.-Thorstr. 89.
 Metz, Friederike, Tänzlerin, Langestr. 47.
 — Heinr., Tagelöhner, kl. Spitalstr. 12.
 — Jak., Stallbed. Wwe., Langestr. 47.
 — Ludw., Schneiders Wwe., Waldhornstr. 10.
 — Wilh., Kanzlist, Spitalstr. 32.
 — Wilh., Hofmehner, Steinstr. 11.
 Meule, F., Amtsrevisoratsdien. Durl.-Thrst. 101.
 Meurice, D., Contremaitre, v. d. Friedrichsthor, dritte Allee.
 Meusch, Franz, Kanzleidiener, Ritterstr. 14.
 Meyer, Andreas, Schreiner, Quersstr. 28.
 — Bapt., Hautboist, Herrenstr. 23.
 — Christ., Schreiner, kl. Spitalstr. 16.
 — Dan., Postpacker, Kronenstr. 50.
 — G., Metzger, z. wilden Mann, Langestr. 43.
 — Heinr., Briefträger, Lammstr. 2.
 — Heinr., Hofmusikus, Langestr. 211 b.
 — Jak., Conducteur, Durl.-Thorstr. 48.
 — Jos., Thorwarts Wwe., Durl.-Thorstr. 60.
 — Phil., Hofgartentagelöhner, Quersstr. 14.
 Meyer, Ph. D., Kfm., Hoflieferant, Langest. 135.
 (siehe auch Maier, Mayer, Meier.)
 Meyerhuber, Aug., Bildhauer, Kronenstr. 25.
 — Jak., Bildhauer, Stephanienstr. 7.
 — Direktors Frau, Academiestr. 20.
 Meysenbug, Dr. Wilh. Frhr. Ritter v., Staatsminister des Großh. Hauses und des Auswärtigen, Erbprinzenstr. 19.
 Metzger, Gartendir. Wwe., Erbprinzenstr. 17.
 — Hauptmann, Langestr. 23.
 Metzger, Jak., Bildhauer, Zähringerstr. 71.
 Michael, Joh., Schneider, Zähringerstr. 68.
 Michaeli, Luise, Partic, Spitalstr. 53.
 Michel, Ferd., Revident, Steinstr. 15.
 Michenfelder, Carl, Theaterdiener, Academiestr. 33.
 Millot, Eduard, Kanzlist, Herrenstr. 64.
 Minett, Joh., Conducteur, Spitalstr. 6 b.
 Mink, Carl, Wirth zur Traube, Steinstr. 13.
 — Franz, Schlosser, kl. Spitalstr. 1.
 — Jos., Tagelöhner, Langestr. 39 b.
 Minsinger, Gottfr., Fabrikarb., Durl.-Thrst. 23.
 — Phil., Modelleur, Fasanenstr. 8.
 Mireaur (Parfümeriegeschäft und Blumenmacherei), Waldstr. 18.
 Mittelbach, Carol. u. Frieder., Zähringerstr. 90.
 Mittell, A. u. Wilh., Nahllehrerin, Karlsstr. 13a.
 — Franz, Legationsrath a. D., Adlerstr. 30.
 — Jos., Kanzleihilfe, Amalienstr. 9.
 Mittenmaier, Ernst, Kanzlist, kl. Herrenstr. 11.
 Mittermayr, Ludw., Hofmusikus, Waldstr. 5.
 Mittnacht, Stephan, Schloss-Wwe., Spitalstr. 47.
 Mizel, Andr., zum Augarten, v. d. Friedrichsthor a. d. Müppurrer Chaussee.
 Model, Simon, Kaufmann, vord. Zirkel 20.
 Möckel, Johann, Kaufmann, Kreuzstr. 7.
 Mörch, Wilh., Glaser, Müppurrerstr. 15.
 — Wilh., Schlosser, Waldstr. 22.
 — Buchdruckers Wwe., Stephanienstr. 102.
 Moerdes, Babette, Part., Langestr. 153.
 — Christ., Domänendirector, Waldhornstr. 5.
 Möhler, Bab. u. Frieder., Privat., vord. Zirkel 7.
 — Ed., Oberrathskanzlist, Langestr. 58.
 — Julie, Modistin, Langestr. 50.
 Mößner, Adolph, Hoflakai, Herrenstr. 2.
 — Heinr., Krautschneider, Herrenstr. 5.
 — Wilh., Bahnhofsarbeiter, v. d. Friedrichsthor, zweite Allee.
 Mohl, G. Lieutenant, Gottesau.
 Mohr, Theod., v., Gärtner, v. d. Carlsthor am Promenadeweg.
 Molitor, Gm., Fabrikdreher, Langestr. 171.
 — Dr. Ed., Medicinalrath u. Stadtamtsarzt, vorderer Zirkel 6.
 Molke, v., Rittmeisters Wwe., Amalienstr. 65.
 Moll, Gottfr., Gütersp., Durl.-Thorstr. 103.
 Mollenbec, L. v., Oberpostdir. Wwe., Langestr. 219.
 — Birmin v., Hofjunker u. Legationssecretär, Langestr. 219.
 — Freisrl. v., Stephanienstr. 11.
 Molter, Emil, Finanzrath a. D., vord. Zirk. 17.
 — Geh.-Archivraths Wwe., vord. Zirk. 17.
 Mond u. Remnich, Seidebandfabrik, vor dem Carlsthor am Promenadeweg.

- Mone, Dr. Fr. Jos., Archidirect., Langestr. 150.
 Moninger, Stephan, Bierbrauer, Waldhornstr. 23.
 Monno, Heint., Kanzleidiener, vord. Zirkel 3.
 — Sophie, Tagelöhnerin, Insel 5 a.
 Monse, Ant., Particulier, Waldstr. 47.
 Montalba, Maler, Langestr. 175 a.
 Montanus, Josepha, Rent., Erbprinzenstr. 22.
 Montfort, Wilh., Part., Langestr. 167.
 Montheron, Graf v., k. franz. Gesandter, Hirschstr. 2.
 Moog, G., Bodenwischers Wwe., Rüppurrstr. 17.
 — Jul., Materialist, Langestr. 33.
 Morat, Oberingenieurs Ehefrau, Hirschstr. 30.
 Morgenroth, Mart., Malers Frau, Hirschstr. 40.
 Morgenweg, Caroline, Rent., Amalienstr. 18.
 — Friederike, Näherin, Fasanenstr. 5.
 — Friedr., Scribent, Quersstr. 5.
 — Ludw., Hofschauspieler, Amalienstr. 18.
 Moriell, Joh., Revisor, vorderer Zirkel 6.
 Morlock, Heint., Postconduct., Zähringerstr. 54.
 — Ludw., z. silbernen Anfer, Langestr. 73.
 Mors, Eduard, Verwalter, Waldstr. 73.
 Morstadt, Aug., Schriftsetzers Frau, Carlsstr. 10.
 — Wilh., Buchhalter, v. d. Mühlburgerthor.
 Morschhäuser, Heint., Schreiner, Blumenstr. 8.
 Mory, Joh., Fabrikarbeiter, Rüppurrerstr. 16.
 Moser, Clara, Modistin, Quersstr. 27.
 — Seb., Fabriktschreiner, Kronenstr. 25.
 Mosdorf, Auguste, Rent., Herrenstr. 50.
 Mosdorff, Carl, Director der höhern Töchter-
 schule, vorderer Zirkel 3.
 — Gust., Minist.-Revisor, Zähringerstr. 70.
 Moutour, Jul., Lithograph's Wwe., Lyceumstr. 4.
 Mozer, Albert, Regimentsquartiermeister, Spi-
 talstr. 43.
 — Geh.-Kriegsraths Wwe., Langestr. 122.
 Muckenschnabel, A., Holzmach. Wwe., Durl.-
 Thorstr. 21.
 Mühl, R., Telegraphist, Ritterstr. 2.
 Mühlseith, Franz, Schneider, Langestr. 128.
 — Franz, Schneid. Wwe., Durl.-Thorstr. 107.
 — Jos., Wwe., Tagelöhn., Durl.-Thorstr. 65.
 — J., Schneid. u. Leichenwärt., Durl.-Thst. 89.
 Mühlhäuser, Carl Aug., Oberkirchenrathsassessor,
 Hirschstr. 15.
 Mühlstädter, K., Tagelöhner, Waldhornstr. 64.
 Mühlthaler, Jos., Vergolder, Quersstr. 29.
 Müller, A., Wwe., z. goldn. Hirsch, Langestr. 127.
 — Adolph, Sattler, Durl.-Thorstr. 32.
 — Carl, Conducteur, Langestr. 69.
 — Carl, Fabriktschmieds Wwe., Steinstr. 11.
 — Carl, Hauptmann, Amalienstr. 71.
 — Carl, Hofbuchhändler, Ritterstr. 1.
 — Carl, Hofschmieds Wwe., Kronenstr. 13.
 — Carl, Monteur, Langestr. 22.
 — Carl, Schneiders Wwe., Langestr. 83.
 — Carl, Schuhmacher, Durl.-Thorstr. 67.
 — Carl, Stadtbaumeister, Adlerstr. 28.
 — Carl, Stallbed. Wwe., Durl.-Thorstr. 4.
 — Carl, Steindrucker, Fasanenstr. 13.
 — Carl Friedr., Schneider, Amalienstr. 7.
 — Carl Gustav, Schreiner, Amalienstr. 57.
 — Caroline, Rentiere, Academiestr. 36.
 — Caroline, Wascherin, Neuthorstr. 6.
 Müller, Charlotte v., Näherin, Langestr. 132.
 — Christ., Schneid. Wwe., Amalienstr. 39.
 — Conr., Schneider u. Ziegeleibesitz., Lange-
 straße 193.
 — Ed., Secretär a. D., Stephanienstr. 102.
 — Elise, Wascherin, Zähringerstr. 67.
 — Friedr., Buchbind. Frau, Herrenstr. 20 b.
 — Friedr., Oberrechnungsrath, Adlerstr. 24.
 — Friedr., Posamentier, Langestr. 96.
 — Friedr., Rath a. D., Stephanienstr. 64.
 — Fr. Ad., Rechnungsrath, Langestr. 116.
 — Genovefa, Tagelöhnerin, Waldstr. 49.
 — Georg, Hofbanquier, (Firma G. Müller
 und Cons., Bank- u. Wechselgeschäft),
 Carl-Friedrichstr. 8.
 — Gg., Steindrucker, Waldhornstr. 36.
 — Georg, Kanzleidiener, Waldstr. 35.
 — Gottl., Scribent, kl. Herrenstr. 9.
 — Heinrich, Buchhalter, Waldstr. 22.
 — Heint., Farbfabrikant, Steinstr. 9.
 — Jak., Hautboist, Waldstr. 60.
 — Jak., Stallbedienter, Kronenstr. 9.
 — Joh., Particulier, Kronenstr. 31.
 — Joh., Tagelöhner, Durl.-Thorstr. 45.
 — Joh. Ad., Schmieds Wwe., Quersstr. 26.
 — J. Eduard, Particulier, v. d. Ettlinger-
 thor, erste Allee.
 — Leop., Lehrers Wwe., Zähringerstr. 32.
 — Leopold, Schirmfabrikant, Langestr. 96.
 — Lorenz, Holzmacher, Blumenstr. 4.
 — Ludw., Geometer, Zähringerstr. 78.
 — Ludw., Liqueurfabrik., Carl-Friedrichstr. 6.
 — Ludw., Metzgers Wwe., Hirschstr. 13.
 — Ludw., Stallbedienter, Waldhornstr. 43.
 — Ludw., Weinhändler, Zähringerstr. 76.
 — Ludw., z. goldn. Krone, inn. Zirkel 11.
 — Luise, Inspektors Frau, Kreuzstr. 5.
 — Luise u. Sophie, Rent., Waldstr. 7.
 — Marie, Chorsängers Wwe., Carlsstr. 10.
 — Math., Kammerdien. Wwe., Waldhornstr. 21.
 — Mathilde, Rentiere, Herrenstr. 30.
 — Ph., Münzcontrolleur, Stephanienstr. 30.
 — Therese, Chorsängerin, v. d. Mühlbur-
 gerthor.
 — W., Eisenbahnerped.-Geh., Lyceumstr. 3.
 — Wilh., Hofbuchhändler u. Gemeinderath,
 Ritterstr. 1.
 — Wilh., Zimmermann, Langestr. 49.
 — Wilh. Carl, Regierungsrath, Langestr. 141.
 — Oberrevisors Wwe., Adlerstr. 34.
 Müllern, Rudolph v., Lieutenant, Adlerstr. 18.
 Müllich, Mathä, Hofmusikus, Academiestr. 19.
 Münch, Jak., Conducteur, Adlerstr. 27.
 Münchbach, J., Krauttschneiders Ww., Kronen-
 straße 42.
 Münching, Friedr., Tarator, Herrenstr. 52.
 Münscher, Tob., Steinhauer, v. d. Friedrichs-
 thor a. d. Rüppurrer Chaussee.
 Munde, Ed., Secretär, Hirschstr. 38.
 — Th., Domänenrath, innerer Zirkel 14.
 Munding, D., Hofmesser-schmied, Herrenstr. 28.
 Munz, Joh., Hofstallter, Langestr. 56.
 Munz, Carl, Kutscher, Durl.-Thorstr. 64.

- Munz, Gertrud, Modistin, Herrenstr. 25.
 — Mina, Kleidermacherin, Erbprinzenstr. 33.
 — Wilh., Küfers Wwe., tl. Spitalstr. 4.
 Mursi, Jak., Lakier, Spitalstr. 19.
 — Jak., Leichenträger, Durl.-Thorstr. 29.
 Musser, Jos., Fabrikarbeiter, Durl.-Thorstr. 58.
 Muffnug, Jos., Lakai, Spitalstr. 29.
 Muth, Hnr. Fr., Oberkirchenrath, Stephanstr. 60.
 Nabert, Wilhelm, Maler, Waldstr. 3.
 Nacken, Ludw., Fabrikarbeiter, Waldhornstr. 48.
 Nägele, Friedr., Bart., v. d. Mühlburgerthor.
 — Mathä, Thierarzt, Langestr. 10.
 Näher, Ingenieur, Stephanienstr. 44.
 Nagel, Amalie, Particuliere, Academiestr. 24.
 — Andr., Gefangenwärt. Wwe., Adlerstr. 11.
 — Carl, Hofhutmacher, Langestr. 114.
 — Carl, Sohn, Hutmacher, Herrenstr. 12.
 — Carl, Kaufmann, Carl-Friedrichstr. 20.
 — Carl, Möbelhändler, Spitalstr. 4.
 — Carl, Postaspirant, Langestr. 134.
 — Carl, Sattler, Zähringerstr. 64.
 — Carol. u. Laura, Kleidermacherinnen, Zähringerstr. 64.
 — Gottl., Schuhmacher, Ritterstr. 10.
 — Heinr., Hofsporens Wwe., Steinstr. 25.
 — Josephine, Kleidermacherin, Herrenstr. 56.
 — Pauline v., Rath's Wwe., Langestr. 92.
 — Phil., Feilenhauer, Langestr. 53.
 — Rud., Stuhlfabrikant, Zähringerstr. 14.
 — Feldwebels Wwe., Kasernenstr. 4.
 — Strickers Wwe., Langestr. 121.
 Naft, Wilhelmine, Neuthorstr. 8.
 Nebel, Phil., Fabrik Schlosser, Durl.-Thorstr. 57.
 Nebenius, Carl, Regimentsarzt, Amalienstr. 29.
 — Friedr., Oberamtsrichter, Stephanienstr. 27.
 — Wilh., Hauptmann, Waldhornstr. 9.
 — Wilhelmine, Bart, innerer Zirkel 25.
 — geh. Rath's Wwe., Amalienstr. 29.
 Nea, Jak., zum Mohren, Lintenheimerstr. 9.
 — Controleurs Wwe., Langestr. 144.
 Nees, Christoph, Theaterschreiner, Waldstr. 7.
 — Friedr., Bäcker, Querst. 71.
 — Jak., Theaterportier, im Hoftheater.
 Ness, Alb. Friedr., Hoftagelöhners Wwe., Querst. 23.
 — Carl, Schneider, Herrenstr. 34.
 — Friedr., z. badischen Hof, vord. Zirkel 10.
 — Joh., Kübler, Herrenstr. 3.
 — Ludw., Hauptlehrer, Erbprinzenstr. 12b.
 — Wilhelmine, Näherin, Langestr. 207.
 Nehrlisch, C. G., Professor, Academiestr. 37.
 — Tanzlehrers Frau, Zähringerstr. 56.
 Neidig, Adam, Dreher, Ruppurrerstr. 6.
 — Nicol., Schlosser, Durl.-Thorstr. 59.
 Nelson, Phil., Hauptlehrer, Zähringerstr. 82.
 Nerlinger, Aug., Regimentsarzt, Zähringerstr. 57.
 — A., Kaufm. (Firma Nerlinger u. Seneca, Metallgießerei u. galvanoplastische Anstalt), v. d. Carlsthor (Kriegsstraße).
 Neßler, Dr. Jul., Chemiker, v. d. Friedrichsthor (vierte Allee).
 Neu, Carl, Telegraphenmechan., Kronenstr. 52.
 — Amtsdieners Wwe., Zähringerstr. 67.
 Neubert, Heinr., Zingießer, Langestr. 36.
 Neubrand, Kath., Näherin, Adlerstr. 24.
 Neubronn, Amalie, Fräul. v., Stiftsdame, Carl-Friedrichstr. 6.
 — Carl, Frhr. v., Kammerherr u. Stadtdirector, Carl-Friedrichstr. 10.
 — Franz v., Lieutenant, in Gottesau.
 — Leop., Frhr. v., Major und Zeughausdirector, vorderer Zirkel 9.
 — Ludw., Frhr. v., Oberstlieutenant, Amalienstraße 81.
 — Wilh., Frhr. v., Oberstlieutenant, Flügeladjutant und Mitglied der Militärprüfungscommission, Amalienstr. 73.
 Neuenstein, Jos., Mechanikus, Ruppurrerstr. 15.
 Neuert, Sch., Schneider, Langestr. 155.
 Neuffer, Christoph, Contordienner, Adlerstr. 10.
 Neul, Johanne, Tagelöhnerin, Durl.-Thorstr. 58.
 Neumann, Carl, Gütererpeditionsgehilfe, Adlerstraße 28.
 — J. A., Kanzleirath, Waldhornstr. 15.
 — Wilh. v., Secretär der königl. preussischen Gesandtschaft, Stephanienstr. 2.
 Neumeier, Rud., Restaurateur, in Gottesau.
 Neuschäfer, Dan., Kaufmann, Kronenstr. 23.
 Geschäftslokal Langestr. 23.
 Neuweiler, Joh., Tagelöhner, Erbprinzenstr. 22.
 — Johanne, Näherin, Zähringerstr. 31.
 Neydeck, Jak., Kanzleirath, Herrenstr. 40.
 Nicelli, Emil, Maler, Hirschsstr. 10.
 Nicles, Eduard, Lehramtskandidat, Zähringerstr. 24.
 — G., Oberwachtmstrs. Wwe., Zähringerstr. 24.
 Nicolai, Aug., Finanzrath, Ritterstr. 20.
 Nied, Gg., Schneider, Zähringerstr. 14.
 Nichell, Ferd., Scribent, Ruppurrerstr. 5.
 Nikutowsky, Arthur, Maler, Carlstr. 2.
 Nittka, Martin, Hofmusikus, Herrenstr. 15.
 Nittel, Rud., Kaminfeger, Waldstr. 67.
 Noël, Felix, Obertelegraphist, Waldhornstr. 6.
 Nölde, Adolph, Sattler, Kronenstr. 29.
 — Heinr., Buchdrucker, Zähringerstr. 28.
 Nöldecke, Lieutenant, in Gottesau.
 — Wwe., Kammerfrau, i. großh. Schloß.
 Nolding, Ludw., Küfer, Langestr. 20.
 Nonnenmacher, Friedr., Lakai, tl. Herrenstr. 13.
 Nopitsch, Joseph, Lehrer, v. d. Friedrichsthor a. d. Ruppurrer Chaussee.
 Nothhardt, Em. u. Friederike, Rent., Zähringerstr. 64.
 — Wilh., Kaufmann, Herrenstr. 40.
 Novotni, Math., Kutscher, Waldhornstr. 2.
 Nowack, Ed., Minist.-Revisor, v. d. Ettlingerthor a. d. Ettlinger Chaussee.
 — Joh., Expeditors Wwe., inn. Zirkel 33.
 Nübling, Christ., Weinhandlung (Luß), Ritterstraße 20.
 Nüfle, Joh. Gg., Kanzleidiener, Adlerstr. 27.
 Nüßlin, Aug., geh. Rath II. Cl., Academiestr. 30.
 — Katharine, Näherin, Stephanienstr. 32.
 Nußberger, Friedr., Schuhmacher, Kronenstr. 4.
 Nußhag, Joh., Schmied, Fasanenstr. 5.
 Nußer, Jos., Hofmusikus, Amalienstr. 7.
 Oberhoffer, Carl, Kammerfänger, Hirschsstr. 24.
 Oberle, Ernst, Portier, Waldstr. 3.

- Obermann, Eugen, Fabrikarb., Durl.-Thorstr. 20.
 Obermüller, Carl Fr., Kriegs-rath, Langestr. 144.
 — Emma, Fanny u. Wilhelmine, Amalstr. 67.
 — Frdr., Hoffriseurs Wwe., Erbprinzenstr. 23.
 — Friedr., Oberingenieur, Hirschstr. 7.
 — Oberkriegscommissärs Wwe., Langestr. 72.
 — Wilh., Zimmermaler, Langestr. 227.
 Oberst, Jak., Schuhmacher, Adlerstr. 1.
 — Joh., Schuhmachers Wwe., Adlerstr. 8.
 Obert, Ant., pens. Wachtmeister, Academiestr. 31.
 Obser, Jos., Ingenieur, Vorstand d. Eisenbahn-
 Hauptwerkstätte und des Hauptmagazins,
 im Bahnhof.
 Ochs, Florian, Bart., Waldhornstr. 49.
 — Ignaz, zum Weinberg, Waldhornstr. 49.
 — Joh., Gasinspector, Erbprinzenstr. 24.
 — Valentin, Tagelöhner, kl. Spitalstr. 12.
 Odenwald, Aug., Buchhalter, inn. Zirkel 27.
 Oehl, Albert, Kanzlei-gehilfe, Spitalstr. 47.
 — Oberamtmanns Wwe., Carlsstr. 13 a.
 Oehler, Carl, Zimmerbauers Ww., Academiestr. 36.
 — Friedr., Fabrikarb., Durl.-Thorstr. 79.
 — Georg, Conditior, Carl-Friedrichstr. 4.
 — Frau, Blumenmacherin, Carl-Frdrichstr. 4.
 — Ludw., Gärtner, Ruppurrerstr. 30.
 Oehlwang, Ad., Bereiter, im Marstallhofe.
 Oelenbein, Bertha u. Friederike, vord. Zirkel 12.
 Oertel, Christian, Weber, Kronenstr. 27.
 — Wilh., Milchhändler, Querst. 3.
 Oestreich, Peter, Tagelöhner, Kronenstr. 50.
 Offenandt, v., Bart. Wwe., Amalienstr. 32.
 Ohlhauser, Amalie, Näherin, Waldstr. 77.
 — Georg, Camera-assistent, Amalienstr. 41.
 — Jak. Wolf, Messger, Querst. 31.
 Ohnemus, Friederike, Durl.-Thorstr. 47.
 Ohnweiler, Auguste, Näherin, Ruppurrerstr. 14.
 — Salome, Näherin, Waldhornstr. 41.
 Olinger, Albert, Secretär, Carlsstr. 35.
 Opffermann, Marie, Herrenstr. 37.
 Orens, Heinr., Strohhutfabrik, Herrenstr. 44.
 Ortenbach, Caroline, Waldstr. 40.
 — Elisabeth, Kammerfrau, Herrenstr. 45.
 Oser, Jos., Post-rath, Langestr. 72.
 Osten-Sacken, Wladimir, Graf v., k. russischer
 Gesandtsch-Secretär, Amalienstr. 75.
 Osterberger, Friedr., Schmied, Durl.-Thorstr. 90.
 Osterreich, Carl, Blechner, Langestr. 30.
 — Mich., Colporteur, Durl.-Thorstr. 37.
 — Robert, Sattler, Herrenstr. 15.
 Ott, Carl, Leistschneiders Wwe., Academiestr. 39.
 — J., Herrendiener, Langestr. 108.
 — Jos., Hofmusikkassistent, Hirschstr. 16.
 — Wilhelmine, Näherin, Langestr. 124.
 Oveloge, Ph., Revisors Wwe., Carl-Frdstr. 16.
 Paar, Anna, Schuhmach. Wwe., Stephanstr. 102.
 — Heinr., Goldarbeiter, Langestr. 157.
 — Mina, Wascherin, Durl.-Thorstr. 68.
 Padewet, J., Hofinstrumentenmach., Waldstr. 30.
 Pahl, Friedr., Registrar, Waldstr. 5.
 Pallmer, Ludw., Zeitungsträger, Ruppurrerstr. 10.
 Paredy, Joh., Schlosser, Langestr. 51.
 Paris, Dr. Victor, Post-rath, Academiestr. 12.
 Parisel, Ferd., Minist.-Revisor, Langestr. 167.
 Paul, Jul., Hutmachergesell, Langestr. 108.
 Pauli, Chr. Fr., Wwe., kl. Herrenstr. 9.
 — Sophie, Büglerin, kl. Spitalstr. 10.
 Paulus, Jak., Stallbedienter, Querst. 1.
 Pechatsched, Wilh., Hofmusikus, Herrenstr. 21.
 — Concertmeisters Wwe., Herrenstr. 21.
 Pecher, Antonie, Waldhornstr. 11.
 — Emil, Revisionsassistent, Adlerstr. 30.
 — Franz, Revisor, Waldhornstr. 11.
 Peiffer, Joh., franz. Sprachlehrer, Kreuzstr. 22.
 Peitz, Jos., Oberlehrer, innerer Zirkel 28.
 Perino, Simon, Latier, Durl.-Thorstr. 33.
 Perrin, Fr., Sohn, Kaufmann, v. d. Mühl-
 burgerthor.
 — Franz, Kaufmann, Waldstr. 53.
 Perrot, Joh., Schreiner, Querst. 6.
 Perzohn, Chirurges Wwe., Kronenstr. 33.
 Peter, Carl, Lehrer, v. d. Ettlingerthor a. d.
 Kriegsstraße.
 — Carl, Schuhmach. Wwe., Zähringerstr. 96.
 — Christian, Maurermeister, Kronenstr. 36.
 — Frdr., Wagn. Wwe., Durl.-Thorstr. 113.
 — Heinr., Schlosser, Blumenstr. 15.
 — Jak., Frauenschuhmacher, Langestr. 195.
 Peternell, Gust. v., Major, Langestr. 154.
 Petersen, Th., Dr., Lehrer, Neuthorstr. 10.
 Peterson, Rentiere, Langestr. 193.
 Petry, Ernst Chr., Schuhm., Zähringerstr. 66.
 — Lisette, Büglerin, Herrenstr. 18.
 — Jak., Juwelier u. Ringfabrik., Lammstr. 7.
 Pfaff, Casp., Büchsenmacher, Zähringerstr. 11.
 — Jos., Geschäftsführer der Dampfsäge-Ge-
 sellschaft, Zähringerstr. 65.
 Pjau, Eduard, Schuhmacher, Amalienstr. 14.
 — Friederike, Tagelöhnerin, Spitalstr. 36.
 — Joh., Hoffouriers Wwe., Stephanstr. 102.
 — Peter, Frauenschneider, kl. Herrenstr. 15.
 — Wilh., Tagelöhner, Ruppurrerstr. 17.
 Pfefferle, Wilh., Wildprethändler, Spitalstr. 44.
 Pfeiffinger, Andr., Fabrikarb., Waldhornstr. 49.
 Pfeifer, Amalie, Näherin, Kronenstr. 56.
 — Joh., Fabrikarbeiter, Hirschstr. 6.
 — Wilhelm, Tagelöhner, Querst. 28.
 — Wilhelmine, Rent., Erbprinzenstr. 14.
 Pfeiffer, Christian, Gärtner, Carl-Friedrichstr. 4.
 — Eleon., Wwe., Lehrerin, Carlsstr. 18.
 — Friedr., Hofmusikus, Langestr. 18.
 — Joh., Schreiner, Hirschstr. 6.
 — Ph., Oberamtmanns Wwe., Carlsstr. 23.
 — (siehe auch Pfeuffer.)
 Pfeil, Carl v., Lieutenant, Academiestr. 34.
 Pfeilsticker, Frdr., Secretär a. D., Langestr. 227.
 — Ludw., Lüncher, innerer Zirkel 17.
 Pfeitsch, Christ., Schlosser, Waldhornstr. 58.
 Pfeuffer, Frz. v., Legationsrath, Waldstr. 32a.
 — Luise u. Philipp v., Rent., Academiestr. 11.
 — (siehe auch Pfeifer, Pfeiffer.)
 Pfister, Carl, Bierbrauer, Kronenstr. 3.
 — Ernst, Revisionsassistent, vord. Zirkel 3.
 — Jakob, Tagelöhner, v. d. Friedrichsthor
 a. d. Ruppurrer Chaussee.
 Pfisterer, Joh. Og., Gärtner, Waldhornstr. 60.
 Pfizner, Aug., Tuchsheerer, Waldhornstr. 38.

- Pflaum, C., Dien. d. polyt. Schule, Langestr. 14.
 — Joh., Bahnhofarb. Wwe., Obsthändlerin, Stephanienstr. 33.
 Pflüger, Sophie, Kunstwasch., Academiestr. 29.
 — Therese, Tagelöhnerin, Herrenstr. 54.
 Pflummern, Otto, Frhr. v., Carlsstr. 15.
 Pfnor, Th. v., Gener. Wwe., Stephanienstr. 46.
 Philipp, Gg., Maurer, Herrenstr. 54.
 — Joh., Bahnhofarb., Durl.-Thorstr. 33.
 Philippi, Carl, Notar, Kronenstr. 1.
 Picot, C., Polizeidirect. a. D., Erbprinzenstr. 8.
 — Felix, prakt. Arzt, Carl-Friedrichstr. 24.
 Pierron, C. v., Oberlieut. a. D., Amalienstr. 7.
 — v., Obersts Wwe., Amalienstr. 7.
 Pilat, Friedr., Frhr. v., k. k. österr. Gesandtschaftssecretär, Adlerstr. 20.
 Pimper, Jeanette, Part., Hirschstr. 32.
 Piuma, Frz., Carl, Registrator, Spitalstr. 53.
 Plank, Carl, Revident, Langestr. 116.
 Plas, Chr. Fr., Hofrath u. Prof., Carl-Frdstr. 11.
 — Ph., Oberrechn. Raths Wwe., Academst. 8.
 Pletscher, Val., Stallbed., Ruppurrerstr. 22.
 Plock, Carl, Cameralassistent, Langestr. 41.
 Pöhler, Wilh., Registrator, Hirschstr. 15.
 Poh, Andr., Weinhdl. Wwe., Amalienstr. 63.
 Pontius, Stallbed. Wwe., Durl.-Thorstr. 95.
 Popp, Heinr., Nagelschmied, Spitalstr. 15.
 — Jakob, Stallbed. Wwe., Spitalstr. 17.
 — Stadtdien. Ww., Krankenwärt., Waldst. 49.
 Porbeck, Friedr. v., Generallieutenant v. A., Linkenheimerstr. 15.
 — Frdr. v., Lieutenant, in Gottesau.
 — Pauline v., Part., Waldstr. 43.
 Preen, Marie v., Carlsstr. 10.
 Prestinari, Anton, Revident, Zähringerstr. 28.
 — Bernh. Aug., Director des katholischen Oberkirchenraths, Carlsstr. 7.
 — Franz, Secretär, Adlerstr. 31.
 Preter, Bernh., Restaurateur, Carl-Friedrstr. 30.
 Preuschen, Hofgerichtsr. Wwe., Langestr. 223.
 Prieur, Friederike, Näherin, Querstr. 7.
 — Ludw., Schriftseher, Zähringerstr. 25.
 Prins, Adolph, Blechner, Carl-Friedrichstr. 1.
 — Albert, Bierbrauer, Herrenstr. 4.
 — Eduard, Hof- Kunst- und Seidenfärber, Erbprinzenstr. 8.
 — Ferd., Blechner, Erbprinzenstr. 22.
 — Friedr., Metzgers Wwe., Herrenstr. 6.
 — Friedr., Schmied, Carlsstr. 6.
 — Leop., Bürgervereinsdiener, Carlsstr. 27.
 — Wilh., Hofmeßger, Amalienstr. 22.
 — Wilh., Metzger, Waldstr. 35.
 — Wilh., Metzgers Wwe., Erbprinzenstr. 22.
 Probst, Max, Registrator, Herrenstr. 62.
 Puhlmann, Alexis, Maler, Amalienstr. 39.
 Quilian, Lorenz, Dreher, Langestr. 63.
 Haber, Bab, Priv., Erbprinzenstr. 22.
 Rachel, Mich., Bahnhofarb., Durl.-Thorstr. 15.
 Rack, Friedr., Architekt, vor dem Gttlingertor (Kriegsstrafe).
 Räuber, Carl, Schneider, kl. Herrenstr. 10.
 — Ernst, Pflästerers Wwe., Steinstr. 7.
 — Christ., Stallbed., Kronenstr. 25.
 Räuber, Frz., Pflästerers Wwe., Durl.-Thorstr. 36.
 — Friedr., Pflästerer, Steinstr. 7.
 — Jak., Hofmusikus Wwe., Langestr. 85.
 — Joh., Pflästerers Wwe., Steinstr. 9.
 — Jul., Spanner, Querstr. 32.
 — Wilh., Goldarb. Wwe., Kronenstr. 6.
 Ragg, K., Beleuchtungsinspect. Wwe., Adlerstr. 8.
 Rahm, Jos., Amtsrevisoratsassst., Carlsstr. 11.
 Raible, Hieronim., Schreiner, Academiestr. 39.
 — Kaver, Lehndiener, Waldstr. 22.
 Raimann, Kutschers Wwe., Langestr. 20.
 Rampmeyer, Aug., Oberlehrer, Spitalstr. 40.
 Rapp, Carl, Krankenwärter, Ruppurrerstr. 36.
 — Chr., Schloßwächt. Wwe., Kronenstr. 30.
 — Friedr., Büreaudiener, Zähringerstr. 31.
 — Kutschers Wwe., Zähringerstr. 65.
 Raquot, Chr., Hofbodenwächf., Erbprinzstr. 27.
 Raschky, Christoph, Maurer, Langestr. 37 a.
 — Friedr., Schneiders Wwe., kl. Herrenstr. 18.
 — Holzmessers Wwe., Spitalstr. 23.
 Raftädter, Jos., Schuhmacher, Waldhornstr. 16.
 — Jos., Zimmergesell, Durl.-Thorstr. 93.
 — Magdalene, Tagelöhnerin, Langestr. 79.
 Rathgeber, Stallbed. Wwe., Querstr. 27.
 Razel, Carl, Kammerdiener, Academiestr. 31.
 — Joh., Kanzleidiener, vorderer Zirkel 19.
 — Ludw., Postmeister, Academiestr. 4.
 Rau, Carl, Archivars Wwe., Erbprinzenstr. 16.
 — Carl, Gastwirth, Kreuzstr. 18.
 — Christiane u. Friederike, Kleidermacherinnen, Langestr. 67.
 — Eduard, Architekt, Zähringerstr. 86.
 — Heinr., Schriftgießer, Waldstr. 23.
 Rauch, Carl, Domänenverwalters Wwe., Academiestr. 17.
 — Gg., Schloßwächter, Spitalstr. 19.
 Raub, Registrat. Wwe., Kasernenstr. 1.
 Raupp, Aug., Küfer u. Eicher, Spitalstr. 3.
 — Erwin, Vergolder, Lammstr. 7.
 — Ludw., Hofgoldarbeiter u. Photograph, Carl-Friedrichstr. 3.
 — Marie, Lehrerin, Erbprinzenstr. 15.
 — Max, Tagelöhner, Waldhornstr. 16.
 — Gütlers Wwe., Erbprinzenstr. 15.
 Rebele, Theodor, Schneider, Zähringerstr. 74.
 Rebert, Georg, Maschinenbauer, innerer Zirkel 5.
 Reble, Aug., Bierbrauer, Carlsstr. 17.
 — Carl, Bierbrauer, Waldstr. 38.
 — Christian, Weinhändler und Gemeinderath, Kreuzstr. 4.
 Rebmann, Joh., Kostgeber, Zähringerstr. 67.
 Rechthaler, Eugen v., Oberstlieut. v. A., Amalst. 49.
 Reck, Bab., Obereinnehm. Wwe., Academiestr. 1.
 — Bernh., Wirth z. g. Stern, Durl.-Thorstr. 45.
 — Carl v., Oberst v. A., Stephanienstr. 50.
 — Carl v., Hofjunkter u. Referendär, v. d. Gttlingertor a. d. Kriegsstrafe.
 — Wilh., Brunnenmacher, v. d. Friedrichsthor (erste Allee).
 — v., Kriegsraths Wwe., v. d. Gttlingertor, a. d. Kriegsstrafe.
 Redtenbacher, Frd., Hofrath und Director der polytechn. Schule, Stephanienstr. 62.

- Regenauer, Eugen, Legat. Rath, vord. Zirkel 3.
 — Dr. Fr. Ant., Staatsminister der Finanzen, Langestr. 137.
 — Oskar, Amtsrichters Wwe., Langestr. 74.
 Regenscheid, Pet., Locomotivf., Waldhornstr. 14.
 Regus, Christ., Thorwart, Vinkenheimerstr. 17.
 Reich, Carl, Einz. d. Privatpark, Blumenstr. 13.
 — Carl, Hafner, Herrenstr. 8.
 — Christian, Hafner, Schlachthausstr. 5.
 — Friedr., Bahnhofarbeiter, Langestr. 37 a.
 — Jos., Geometer, Zähringerstr. 78.
 — Wilh., Gabettenlehrer a. D., Adlerstr. 40.
 — Wilh., Kriegskassecontroleur, Adlerstr. 40.
 Reichard, G., Polizeicommissär, Carl-Frdrstr. 10.
 Reichel, Elias, Kanzleidiener, Durl. Thorstr. 4.
 — Johanna, Ballettänzerin, Neuthorstr. 20.
 Reichenstein, S., Materialverwalter, im Bahnhof.
 Reichert, Georg, Glasers Wwe., Spitalstr. 20.
 — Valentin, Bed., Stephanienstr. 22.
 — Fouriers Wwe., Ruppurrerstr. 5.
 Reidel, Sophie, Stephanienstr. 102.
 Reif, Fr., Schreiners Wwe., Durl. Thorstr. 2.
 — Joh., Fabrikarbeiter, Spitalstr. 12.
 — Ludw., Hautboist, Academiestr. 34.
 Reiff, Carl Ph. v., Part., Stephanienstr. 78.
 — Friedr., Schuhmacher, Durl. Thorstr. 47.
 — Friedr., Oberrechnungs Rath, Hirschstr. 17.
 — Heinr., Tapeziergeh., Durl. Thorstr. 47.
 — Hofbedienten Wwe., Herrenstr. 31.
 Reihle, Steinhauers Wwe., Waldhornstr. 58.
 Reiling, Babette, Rent., Stephanienstr. 7.
 Rein, Ludw., Kaufmann, Lammstr. 6.
 Reindle, Fabrikbesiz. Wwe., Stephanienstr. 19.
 Reineck, Wilhelmine, Büglerin, kl. Spitalstr. 2.
 Reiner, Wilhelmine, Näherin, Spitalstr. 19.
 Reinhard, Christ., Kaufmann, Amalienstr. 63.
 Reinhardt, Carl, Bäcker, Academiestr. 41.
 Reinhart, Jos., Fabrik Schlosser, Kronenstr. 45.
 Reinhold, Gottl., Kanzleidiener, Waldhornstr. 2.
 Reinholdt, G., Hofuhrenmacher (Firma Gebrüder G. u. W. Reinholdt, Uhren u. Bijouteriewaarenlager), Herrenstr. 19.
 — Christian, Metzger, Herrenstr. 37.
 — Joh., Tapezier, Herrenstr. 37.
 Reinitze, A. v., Rentiere, Langestr. 74.
 Reininger, Gg., Calculator, v. d. Friedrichsthor (erste Allee).
 Reinmuth, Sch., Leistschneider, Langestr. 103.
 Reinöhl, Luise v., Rentiere, Konenstr. 27.
 Reiss, Caroline, Spitalstr. 6 b.
 Reiß, Carl Christ., Büchsenm., Langestr. 124.
 — G. Fr., Accisor a. D., Amalienstr. 51.
 — Kaufmanns Wwe., Langestr. 110.
 Reischach, Carl, Frhr. v., Obergerechtsmeister, Stephanienstr. 1.
 — Ludw., Frhr. v., Gendarmerie-Major, Stephanienstr. 96.
 Reisenauer, Jos., Polizeidiener, Waldhornstr. 19.
 Reißer, Joh., Tagelöhner, Durl. Thorstr. 71.
 Reißmann, Caroline, Part., Langestr. 93.
 Reitmeyer, Friedr., Gastwirth, Karlsstr. 27.
 Reizenstein, Dr. Frhr. v., Oberpostdirector a. D., Amalienstr. 48.
 Remmele, Christ., Stallbed., Spitalstr. 3.
 — Jak., Fabrikarbeiter, Querstr. 14.
 Rempp, Wilh., Wwe., Langestr. 128.
 Renaud, Christ., Laufmädchen, Ruppurrerstr. 12.
 Renaudin, Joh., Sprachlehrer, Langestr. 94.
 Renck, Jak., Schuhm. Wwe., Durl. Thorstr. 41 a.
 — Zimmermanns Wwe., Erbprinzenstr. 28.
 Renstle, Gg., Kammerd. Wwe., Carl-Friedrstr. 23.
 Renkel, Anton, Fabrikarbeiter, Waldstr. 71.
 Renner, Franz Jos., Fabrikarb., Waldhornstr. 37.
 Renz, Heinr. v., Generalmajor v. A., Stephanstr. 4.
 — Heinr. v., Oberst und Commandeur der Gendarmerie, Langestr. 219.
 Restorf, Babette, Frau, Langestr. 79.
 Rettig, Friedrich Christian, geh. Raths Wwe., Hirschstr. 26.
 — Obergemeinder a. D., Kronenstr. 43.
 Reusch, Mimi, Part., Stephanienstr. 33.
 Reustle, Joh., Diener, Waldstr. 23.
 Reuter, G., Hofmehner, Adlerstr. 7.
 — Friedr., Seifensieder, Durl. Thorstr. 103.
 — Gottfried, Kaufmann, Karlsstr. 14.
 Reuther, Ludw., Oberlehrer, Lindenstr. 1.
 Reutter, Hofmusikus Wwe., Langestr. 31.
 Reutlinger, Abrah., Hdm., Waldhornstr. 12.
 — D. Wolf, Metzgers Wwe., Spitalstr. 2.
 — Friederike, Händlerin, Langestr. 54.
 — Jerem., z. Nassauer Hof, inn. Zirkel 9.
 — Meris, Kleinhändler, Kronenstr. 10.
 — Moses, Metzgers Wwe., Kronenstr. 7.
 — Rebecca, Tagelöhn., Durl. Thorstr. 30.
 — Rosine, Händlerin, Langestr. 49.
 — Sara, Particuliere, Langestr. 54.
 — Wolf, Metzger, Spitalstr. 2.
 Reutmeier, Jos., Tagelöhner, Waldhornstr. 52.
 Rheinau du Bernoy, Frau, Part., Vinkenheimerstr. 11.
 — Eug., Lieutenant, Vinkenheimerstr. 19.
 Rheinboldt, Ant., Registrar, Herrenstr. 46.
 — Ant., Kanzleigehilfe, Herrenstr. 46.
 — Hauptmanns Wwe., Langestr. 157.
 Rheinländer, Rechtsprakt. Wwe., Waldstr. 18.
 Richard, Aug., Revisor, Langestr. 156.
 — Carl, Amtmann, Carl-Friedrichstr. 10.
 — Ernst, Hofmaler und Gallerieinspector, Langestr. 156.
 — Eugenie, pens. Kammerfrau, Waldstr. 77.
 — Georg, Stalldiener, Durl. Thorstr. 95.
 Richter, Carl, Registraturassistent, inn. Zirkel 22.
 — Christine, Wascherin, Zähringerstr. 39.
 — Friedr., Kanzleidiener Wwe., Langestr. 73.
 — Joh., Schuhmach. Ww., Stephanienstr. 102.
 — Marg, Wascherin, Querstr. 23.
 — Paul v., Langestr. 183.
 — Chorsängers Wwe., Langestr. 139.
 Richers, Theod., Hofuhrenmacher, Langestr. 123.
 Riede, Ant., Steuerperäquators. Wwe., Zähringerstr. 55.
 Riedel, Math., Krankenwärter, Spitalstr. 25.
 Riedle, Joh Adam, Kanzleidiener, Zähringerstr. 69.
 — Rosine, Rent., Zähringerstr. 69.
 Riedmüller, Kav. v., Maler, Stephanienstr. 80.
 Riedrich, Gottl., Schreiner, Amalienstr. 47.

- Nief, Joseph, Zeugwarts Wwe., Langestr. 17.
 Nieg, Anton, Kammerlakai, Hirschstr. 25.
 — Ferd., Amtsdienner, Durl.-Thorstr. 99.
 — Julie, Bart., Ritterstr. 4.
 Niegel, Dr. Emil, Stadtapotheker (pharmaceutische Bildungsanstalt), Herrenstr. 22.
 — Jos., Schuhmacher, Kronenstr. 2.
 — Wilhelmine, Näherin, Kronenstr. 2.
 Nieger, Carl, Sattler, Zähringerstr. 72.
 — Christ., Sattlers Wwe., Zähringerstr. 72.
 — Joh., pens. Stallbed., Durl.-Thorstr. 53.
 — Mich., Militärchirurg, Langestr. 10.
 — Sigmund, Beschlagschmied, Querst. 14.
 Niegler, Professor, Academiestr. 41.
 Niemer, Carl, Hofseffelmach. Wwe., Lyceumsstr. 6.
 Niempp, Christian, Kaufmann, Kronenstr. 23.
 Nies, Barth., Deconom, Waldstr. 55.
 — Eduard, Eisenbahn-Postamts-Vorstand, Steinstr. 9.
 — Gg. Ad., Schreiner, Amalienstr. 61.
 — Jak., Schneidergesell, Erbprinzenstr. 9.
 Nieth, Johann, Gießer, Hirschstr. 30.
 Ninderspacher, Lorenz, Theaterportier, Waldstr. 17.
 Nindfleisch, Jakob, Eisenbahnarbeiter, Durl.-Thorstr. 37.
 Ningwald, B., Kammerlakai, Durl.-Thorstr. 76.
 Nink, Amalie, Rent., Zähringerstr. 92.
 Nipamonti, Carl, Lohnarbeiter, Langestr. 199.
 Nipp, Mathä, Stadtbereiter, Langestr. 3.
 Reitschule v. d. Durlacherthor.
 Nissel, Andr., Pfästerers Wwe., Querst. 27.
 Nitz, Carl, Lithograph, Amalienstr. 3.
 — Martin, Tagelöhner, Amalienstr. 3.
 Ritter, Carl Phil., jun., Hofmusik., Herrenstr. 37.
 — Edw. Hnr., Hofmus. Wwe., Stephanstr. 23.
 — Wilh., Maschinenheizer, Zähringerstr. 14.
 — Telegraphist, Carl-Friedrichstr. 17.
 Rittersbacher, Dr. Wwe., Kreuzstr. 11.
 Nitz, Nicol., Fabrikarbeiter, Spitalstr. 18.
 Nizenthaler, Jos., Stabsfourier, Waldstr. 62.
 Nizer, Hautboists Wwe., Durl.-Thorstr. 30.
 Nizhaupt, Babette, Langestr. 56.
 — Conrad, Hofconditor, Kreuzstr. 6.
 — Franz, Bart., Carlsstr. 41.
 — Jak., Bart., Neuthorstr. 6.
 — Melch., Kaufmanns Wwe., Academiestr. 5.
 — Theod., Bäcker, Langestr. 85.
 Nizinger, Bernh. Victualienhdl., Academiestr. 25.
 Nivola, S., Postofficial, vorderer Zirkel 3.
 Nochliz, Anna, Rent., Neuthorstr. 8.
 — Victor, Oberlieutenant, in Gottesau.
 — Directors Wwe., Academiestr. 10.
 — Domänenverwalt. Wwe., Langestr. 158.
 Röder, Emma v., Rentiere, Erbprinzenstr. 9.
 — Julie, Particuliere, Amalienstr. 34.
 — Paul, Apotheker, Amalienstr. 34.
 — Sophie, v. Rent., Erbprinzenstr. 9.
 — v. Diersburg, Adolph Frhr., k. k. österr. Lieutenant a. D., vorderer Zirkel 20.
 — v. Diersburg, Carl Frhr., Lieutenant, in Gottesau.
 — v. Diersburg, Carl Ludw., Frhr., Kammerherr u. Landstallmeister, Waldhornstr. 7.
 Röder, v. Diersburg, Feltr Frhr., Oberstlieut. v. A., Zähringerstr. 86.
 — Wilh., Kriegscommissär, Adlerstr. 38.
 Röderer, Frz., Revierförsters Wwe., inn. Zirkel 10.
 — Ign., Maschinenaufseher, Durl.-Thorstr. 43.
 — Phil., Buchhalter, inn. Zirkel 10.
 — Maurers Wwe., Carl-Friedrichstr. 19.
 Römhildt, Adolph, Spezerei-, Droguerie- und Farbwaarenhandlung, Academiestr. 1.
 — Friedr., Kaufmann, Langestr. 39 a.
 — Heintr., Postprakt., Hirschstr. 10.
 — Heintr., Schreiners Wwe., Hirschstr. 10.
 Röppke, Carl, Koch, Waldstr. 34.
 Rösch, Magd., Näherin, kl. Herrenstr. 1.
 Röser, Wilh., Revident, v. d. Sttlingerthor, erste Allee.
 Rößler, Jos., Büchsenmacher, Langestr. 120.
 Rößner, Friedr., Hoflakai, Academiestr. 31.
 Roggenbach, Constantin Frhr. v., Generalmajor v. A., Langestr. 141.
 — Freifr. v., Generalleutenants Wwe. u. Oberhofmeisterin, Carl-Friedrichstr. 20.
 Rohmann, Christ., Fabriktschmied, Durl.-Thorstr. 23.
 Rohrer, Carl, Stallbedienter, Waldhornstr. 41.
 — Georg, Hoflakai, Fasanenstr. 5.
 — Jak., Victualienhändler, Kronenstr. 48.
 — Jos., Hoflakai, Zähringerstr. 17.
 — Jos., pens. Officiant, Waldhornstr. 44.
 Rohrmeister, J., Gartenwächter Wwe., Spitalstr. 1.
 Rolzhausen, Christine, Näherin, Durl.-Thorstr. 35.
 — Friederike, Wascherin, Kronenstr. 37.
 Romann, Eduard, Geh.-Finanzrath, Hirschstr. 28.
 — Julius, Kaufmann, Langestr. 62.
 Rombach, Fidel, Lüncher, Waldstr. 25.
 — Otto, Stallbedienter, Fasanenstr. 8.
 — Lieutenant Wwe., kl. Spitalstr. 14.
 Roos, Carl, Referentär, innerer Zirkel 35.
 — Friedr., Bäckers Wwe., Hirschstr. 8.
 — Wilh., Gemeinderath, innerer Zirkel 35.
 Roschlau, Robert, Hofschauspieler, inn. Zirkel 27.
 Rosenfeld, Maier, Hauptlehrer, Kronenstr. 19.
 — Oberrechnungs-rath, Waldstr. 60.
 Rosenfeldt, Aug. Ernst, Kaufmann (Firma Heinrich Rosenfeld), Adlerstr. 15.
 — Carl Aug., Secretär, Langestr. 146.
 — Caroline, Rent., Adlerstr. 15.
 Rost, Carl, Forstobergeometer, Langestr. 134.
 Roszbach, Babette u. Carol., Rent., Langestr. 116.
 — Katharine, Langestr. 187.
 Rotberg, Frhr. v., Generalmaj. v. A., Zähringerstr. 49.
 Roth, Ad., Kunsthändler u. Kupferdruckerei-besitzer, Carl-Friedrichstr. 32.
 — Carl, Lyceumslehrer, Herrenstr. 6.
 — Ernestine, Partic., Stephanienstr. 43.
 — Ernst, Kanzleigehilfe, Müppurrerstr. 15.
 — Marg., Wascherin, Waldhornstr. 58.
 — Martin, Lehrer, Erbprinzenstr. 12 h.
 — Theod., Decan und Stadtpfarrer, Erbprinzenstr. 5.
 — Wilh., Kanzleigehilfe, Herrenstr. 58.
 Rothnacker, L., zum Prinz Carl, Lammstr. 1.
 Rothengatter, Heintr., Rüstmeister, Langestr. 19.
 Rothermel, Theod., Buchhalter, Adlerstr. 4.

- Rothschild, K. H., Kaufmann, vord. Zirkel 7.
 Rothweiler, Gottl., Seifensied. Wwe., Waldhst. 43.
 — Heinr., Kaufmann, Kronenstr. 43.
 — Jak., Dreher u. Sesselmach., Zährgrst. 84.
 Rour, Carl, Maler, Amalienstr. 5.
 Roys, Carl, Ministerialraths Wwe., inn. Zirkel 30.
 — Heinrich, Literat, Hirschstr. 30.
 Rubitschung, Ant., Part., Fasanenstr. 13.
 Rudolf, Phil., Seminarlehrer, Stephaniensstr. 2.
 Rudolph, Ad., Hofschauisp. Wwe., Herrenstr. 20b.
 Rube, Adolph, Zimmermann, Blumenstr. 15.
 — Caroline, Näherin, Carlsstr. 45.
 — Christian, Hafners Wwe., Spitalstr. 24.
 — Christoph, Zimmermann, Carlsstr. 33.
 — Eduard, Schreiners Wwe., Durl. Thorstr. 66.
 — Gg., Brunnenmeisters Wwe., Carlsstr. 45.
 — Sophie, Lehrerin, Spitalstr. 24.
 — Wilh., pens. Soldat, Stephaniensstr. 102.
 Rübenaeder, Dav., Schuhmacher, Adlerstr. 1.
 Rüdert, Burtart, Schmied, kl. Spitalstr. 14.
 — Carl, Fabrikarbeiter, Durl. Thorstr. 86.
 — Leonh., Oberstlieut. v. A., Lindenstr. 3.
 — Hauptmann v. A., Langestr. 136.
 — Gendarms Wwe., Blumenstr. 11.
 Rüdft, Freifräulein Caroline v., Hirschstr. 22.
 — Frhr. Carl v., Kammerjunker, Langest. 163.
 — Freiin Elise v., Stiftsdame, Amalienstr. 42.
 — v. Gollenberg, Franz Frhr., Kammerherr
 u. Staatsrath a. D., Amalienstr. 77.
 — v. Gollenberg, Ernst Frhr., Lieutenant,
 Waldstr. 44.
 — v. Gollenberg-Bödigheim, Adolph Frhr.,
 Kammerherr u. Director d. Centralstelle
 für Landwirthschaft, Neuthorstr. 15.
 Rühl, Ant., Steindrucker, Adlerstr. 21.
 Rühle, Chr., pens. Hofsäger, Langestr. 132.
 — Luise u. Wilh., Wascherin., Durl. Thorstr. 81.
 Rüppele, Aug., Hofschmied, innerer Zirkel 3.
 — Seifensieders Wwe., Waldstr. 51.
 Rüttinger, Hofgerichtsraths Wwe., Carl-Frdrst. 6.
 Rues, Marie, Rent., Lindenstr. 4.
 Ruf, Bened., Polizeiwachtmstr., Ruppurrerstr. 3.
 — Christ., pens. Polizeidiener, Durl. Thorstr. 99.
 — Gottfr., Particulier, Langestr. 16.
 — Joh., Hofbibliothekdiener, vord. Zirkel 11.
 — Ludw., Schriftsetzer, Duerstr. 25.
 Ruff, Louis, Kunst- u. Feinbäckerei, Langest. 211.
 Ruh, Lisette, Garderobiere, im großh. Schlosse.
 — Phil., Hofofficiant, Steinstr. 25.
 Runge, Friedr., chir. Instrumentenmacher und
 Messerschmied, Waldstr. 29.
 — Josephine, Korsettenmach., Langestr. 92.
 — Ludw., Schreiner, Herrenstr. 3.
 Rupp, Adam, Fabrikarbeiter, Durl. Thorstr. 47.
 — Adolph, Gärtler, Durl. Thorstr. 76.
 — Aug., Schneider, Lammstr. 6.
 — Carl G., Kaufmann, Kreuzstr. 24.
 — Carl Friedr., Kaufmann, Blumenstr. 19.
 — Friedr., Gemeinderath, Waldhornstr. 18.
 — Heinr., Kaufmann, Langestr. 61.
 — Rud., Blechner, Adlerstr. 3.
 — Wilh., Posamentier, Langestr. 125.
 — Kaufmanns Wwe., Herrenstr. 22.
 Ruppert, Elise, Wascherin, Durl. Thorstr. 65.
 — Heinr., Buchdrucker, Erbprinzenstr. 22.
 — Joh., Hofkoch, kl. Herrenstr. 21.
 — Jos., Expeditorgeh. Wwe., kl. Spitalstr. 3.
 — Ludw., Scribent, Durl. Thorstr. 80.
 — Secretärs Wwe., Langestr. 16.
 Ruprecht, Emma, Näherin, Spitalstr. 47.
 — Jak., Weber, Duerstr. 3.
 Ruth, Carl, Lieutenant, in Gottesau.
 — Frieder., Putzmacherin, Academiestr. 22.
 — Georg, Particulier, Academiestr. 22.
 — Commissionärs Wwe., Spitalstr. 49.
 Ruthardt, Heinr., Chirurges Wwe., Wascherin,
 Waldhornstr. 48.
 Rutschmann, Agathe, Rent., Langestr. 71.
 — Directors Wwe., Blumenstr. 9.
 Sachs, Carl, Hauptmann, Langestr. 205.
 — Carl, Hofapotheker, Langestr. 80.
 — Carl, Oberamtsrichter, Neuthorstr. 24.
 — Carl, Professors Wwe., Langestr. 213.
 — C., Apothekers Wwe., Spitalstr. 50.
 — Emil, Registrator, Carl-Friedrichstr. 10.
 — Friedr., Decan, innerer Zirkel 12.
 — Frdr., Majors Wwe., Carl-Frdrst. 32.
 — Mar, Lieutenant, Ritterstr. 2.
 — Wilh., Stallmeister, im Marsstallhof.
 — Wilh. Friedr., Dbernehmer a. D., in-
 nerer Zirkel 12.
 — Kirchenraths Wwe., Stephaniensstr. 36.
 Sadizki, Aug., Werkführer, Zähringerstr. 81.
 Säuberlich, Antoinette, Lehrerin, kl. Herrenstr. 18.
 — Jos., Schuhmacher, kl. Herrenstr. 18.
 Sahn, Ludw., Metzgers Frau, Waldhornstr. 49.
 — Luise, Näherin, Neuthorstr. 8.
 — Tünchers Ehefrau, Neuthorstr. 8.
 St. André, Kammerherr u. Forstmeister a. D.,
 vorderer Zirkel 12.
 St. Ange, Lieutenant, Hirschstr. 3.
 — v., Majors Wwe., Stephaniensstr. 56.
 Salberger, Jos., Stallbed., Waldhornstr. 36.
 Salzer, Alb., Kaufmann, Langestr. 144.
 Salzmann, Carl, Postprakt., Zähringerstr. 81.
 Samsreither, Joh., Sennfabrik, Kasernenstr. 4.
 Sand, Wilh., Hofstakel, v. d. Carlsthor am
 Promenadeweg.
 Sandberger, Dr. Fridol., Professor, inn. Zirk. 10.
 Sander, Ferd., Professor a. D., Waldstr. 54.
 — Lieutenant, in Gottesau.
 Saßger, Heinr., Hofmusikus Wwe., Langestr. 229.
 — Ludwig, Revisor, Hirschstr. 26.
 Saudeur, Adolph, Director d. Silberfabrik, (Ch.
 Christofle u. Comp.), v. d. Gttingerthor
 a. d. Gttinger Chaussee.
 Sauer, Caroline, Obsthändlerin, Herrenstr. 32.
 — Joh., Conducteur, Zähringerstr. 14.
 Sauerbeck, Joh., Oberbaurath, Erbprinzenstr. 20.
 — Oberrevisors Wwe., Langestr. 223.
 Sauerbronn, Registrators Wwe., Blumenstr. 23.
 Sauler, Gust., Stiftungsverwalt., Academiestr. 27.
 Sautter, Carl, Maschinenschlosser, Langestr. 116.
 — Christoph, Bäcker, Langestr. 47.
 — Georg, Part., Kronenstr. 29.
 Savi, Franz v., Revisor, Lammstr. 7.

- Say, Ludwig, Metzger, Waldhornstr. 50.
 — Wilh., Kanzleigehilfe, Langestr. 9.
- Schaab, Joh., Stallbed., v. d. Friedrichsthor
 a. d. Ruppurrer Chaussee.
- Schaaf, Carl, Schreiners Wwe., Carlsstr. 25.
 — Phil., Lederhändler, Schlachthausstr. 9.
 — Joh. Heinr., Bart., Carlsstr. 39.
- Schaber, Christoph, z. deutsch. Hof, Langestr. 207.
- Schabinger, Frdr. Hausmstr., Stephanienstr. 31a.
 — Friedr., Schlossers Wwe., Langestr. 93.
- Schad, Jakobine, Tagelöhnerin, Kreuzstr. 12.
- Schade, Aug., Lakirers Frau, Waldstr. 30
 — Heinr., Wagenwärter, Langestr. 19.
 — Wilhelm, Zeugschmied, Spitalstr. 36.
 Geschäftslokal Steinstr. 25.
 — Lohnbedienters Wwe., Langestr. 211.
- Schädle, Frieder., Polizeidiener Wwe., Querstr. 16.
 — Stallbed. Wwe., Durl. Thorstr. 62.
- Schäf, Leonhard, Maurer, Ritterstr. 12.
- Schäfer, Andreas, Fabrikarbeiter, Carlsstr. 6.
 — Carl, Oberwachtmeister in der Unteroffi-
 ziersgarde, Herrenstr. 52.
 — Carl u. Luise, Bart., Amalienstr. 12.
 — Christine, Näherin, Adlerstr. 27.
 — Franz, Eisenbahnarb., Durl. Thorstr. 34.
 — Friedr., Eisenbahnarb., Durl. Thorstr. 28.
 — Joh., Küfer u. Weinhändl., inn. Zirk. 24.
 — Jakob, Büchsenspanner, Waldstr. 3.
 — Kath., Modistin, Herrenstr. 16.
 — Ludw., Metzger, Waldstr. 73.
 — Mart., Polizeidiener, Adlerstr. 8.
 — Mar, Fabriktschmied, Blumenstr. 23.
 — Mich, Stalldien. Wwe., Durl. Thorstr. 60.
 — Wilh., Bahnhofarb., Durl. Thorstr. 28.
 — Wilh., Restauration, Wein- u. Speise-
 wirtschaft, Waldstr. 89.
 — Wilh., Schriftsetzer, v. d. Friedrichsthor
 a. d. Ruppurrer Chaussee.
- Schäffer, Franz, Kaufmann, Amalienstr. 14.
 — Jak., Metzger, Amalienstr. 36.
 — Lina, Frst. v., Hauptmanns Wwe., Ste-
 phanienstr. 54.
 — Alois Peter, Hofsjägers Wwe., Waldstr. 10.
- Schäffler, Joh., Accisamtsgelhilfe, Stephanstr. 6.
 — Joh., Lohndiener, Amalienstr. 15.
- Schägle, Gg., Lithograph's Wwe., Blumenstr. 25.
- Schaible, Carl, Lieutenant, Waldstr. 51.
- Schalberg, v., Lieutenant, Gottesau.
- Schall, Christian, Kaufmann, Langestr. 88.
 — Christ., Particulier, Herrenstr. 18.
- Schall, Amalie, Bart., Langestr. 229.
- Schaller, Joh. Bapt., Scribent, Kronenstr. 45.
- Scharfenberger, Joh., Stallbed., Ruppurrerstr. 15.
- Scharnberger, Peter, Revisor, Zähringerst. 7.
 — Wilh., Registraturassistent, Kronenstr. 33.
- Scharpf, Franz, Schneider, Waldstr. 11.
 — Henriette, Hebamme, Waldstr. 11.
 — Jos., Commissionär, Waldstr. 34.
- Scharter, Friedr., Rent, Waldstr. 65.
- Schauster, Adolph, Actuar und Stenograph,
 Herrenstr. 7.
 — Romuald, Kanzleigehilfe, Herrenstr. 7.
- Schauffler, Kammerfrau, Carl-Friedrichstr. 25.
- Schaupp, Burkhard, Kaufm. Frau, Waldstr. 10.
- Scheck, Carl, Tagelöhner, Querstr. 13.
- Scheeder, Leonh., Bedienter, Ruppurrerstr. 5.
- Scheerer, Carl, Fabrikarbeiter, Amalienstr. 65.
 — (siehe auch Scheerer.)
- Scheffel, Phil. Jak., Major v. A., Stephanienstr. 18.
- Scheffler, Sophie, Näherin, Waldstr. 11.
- Scheidle, Joh., Stallbed. Wwe., Durl. Thorstr. 62.
- Scheidt, Jos., Hofschauspielerin, Herrenstr. 8.
 — Kutschers Wwe., Herrenstr. 8.
- Schelhar, Jak., Schneider, Waldstr. 4.
- Schell, Jos., Polizeidiener, Spitalstr. 4.
 — Mar, Schriftsetzer, tl. Herrenstr. 9.
- Schellenbauer, Jak., Schuhm. Wwe., Carlsstr. 5.
- Schellhard, Charlotte, Tagelöhnerin, Querstr. 25.
- Schelling, Katharine, Wascherin, Waldstr. 30.
- Schelpert, Schreiners Wwe., Waldstr. 22.
 — Geschwister, Kunstwascherinnen u. Mo-
 distinnen, Waldstr. 22.
- Schenk, Friedr., Hoslakai, Kasernenstr. 8.
 — J., Sattler, Academiestr. 37.
 — Ludw., prakt. Arzt, Langestr. 185.
- Schenk, Carl, Schneid. Wwe., Durl. Thorstr. 86.
- Schenkel, Friedr., Nadler, Waldhornstr. 44.
- Schepp, Conrad, Constructeur, Carl-Frdrichstr. 23.
- Scherer, Anton, Conducteur, Durl. Thorstr. 47.
 — Aug., gewes. Bäckermeister, Waldstr. 25.
 — Aug., Seifensieder, Waldstr. 5.
 — Burk., Amtsrevisoratsdien., Herrenstr. 23.
 — Carl, Gemeinderath, Waldstr. 33.
 — Eduard, Schneider, Kronenstr. 18.
 — Jak., Metzger, Carlsstr. 13a.
 — Jak., Privat., Waldstr. 47.
 — Prosperi de, Vorsteherin vom Orden d.
 barmherzigen Schwestern, Spitalstr. 31.
 — (siehe auch Scheerer.)
- Scherr, Joh., Stadtdien. Wwe., Durl. Thorstr. 40.
 — Wilh., Schuhmacher, Durl. Thorstr. 62.
 — Wilh., Tagelöhnerin, Ruppurrerstr. 28.
- Scherzer, Hugo, Kassier, Carl-Friedrichstr. 8.
 — königl. bayerisch. Hofopernsängers Wwe.,
 Langestr. 235.
- Scheurer, Eisenbahncond. Wwe., Ruppurrerstr. 22.
- Scheyrer, G., Oberpostrath, Langestr. 235.
- Schick, Carl, Maler, Carl-Friedrichstr. 19.
 — Heinr., Küfer u. Mehlswaagdien., Ritter-
 straße 14.
- Schiermeier, Christ., Schmied, Ruppurrerstr. 21.
- Schiffer, Ludw., Tagelöhner, Ruppurrerstr. 20.
- Schifferdecker, Wilhelm. u. Therese, Couverten-
 macherinnen, Langestr. 9.
- Schiffmacher, Ludw., Theateroberwachtmeister,
 Langestr. 56.
 — Peter, Kanzleiasistent, Langestr. 40.
 — Conducteurs Wwe., Hirschstr. 12.
- Schildknecht, Pet., Bahnhofarb., Durl. Thorstr. 66.
- Schill, Ad., Goldarbeiter, Durl. Thorstr. 2.
 — Jak., Fabrikarbeiter, Insel 9.
- Schilling, Ad., Eisenbahnarb., Querstr. 15.
 — v. Cannstatt, Alex. Frhr., Oberlieute-
 nant, Langestr. 148.
 — v. Cannstatt, Franz Frhr., Hauptmann,
 Waldstr. 14.

- Schilling v. Gannstatt, Luise Frfr., kl. Herren-
straße 11.
— v. Gannstatt, Ludw. Frhr., Oberstlieut.
v. A., Langestr. 156.
— v. Gannstatt, Wilh., Hauptmanns Wwe.,
Langestr. 148.
— Conr., Oberwachtmstrs. Wwe., Waldstr. 35.
— Ernestine, Frfel. v., Waldstr. 91.
— Jakob, Schneider und Schloßtagelöhner,
Waldhornstr. 46.
— L. v., Lieutenant, Langestr. 10.
— Mina, Lehrerin, Erbprinzenstr. 10.
— Rosine, Wwe., Neuthorstr. 16.
- Schindler, Anna u. Lis., Büglerinnen, Waldstr. 35.
Schippel, Präsidents Wwe., Langestr. 145.
Schirmer, Joh. W., Professor, Director der
Kunstschule, Stephanienstr. 84.
- Schirmmeister, Carl, Buchdrucker, Fasanenstr. 6.
Schlachter, Joh., Sportelvisitator, Adlerstr. 38.
Schlageter, Athan., Büchsenspanner, vord. Zirkel 6.
Schlaier, Carl, Stallbedienter, Müppurrerstr. 30.
Schlathheim, Franz v., Scribent, Waldhornstr. 15.
Schlay, Val., Stallbedienter, Adlerstr. 31.
Schlebach, Hartm., Blechner, Zähringerstr. 67.
Schlegel, D., Bildhauer, Waldstr. 35.
— Jos., Schuhmacher, Kasernenstr. 4.
Schlelein, Jul., Fabrikarbeiter, Waldhornstr. 44.
Schleich, Heinr., Hafner, Brunnenstr. 6.
Schleicher, J., Schneider, Quersstr. 16.
Schleining, L., Gastwirth z. Kranz, Langestr. 67.
Schlemmer, Math., Commissionär, Stephanstr. 5.
Schlesinger, Elise und Marie, Näherinnen,
Kronenstr. 6.
— Herz, Bart. Wwe., Ritterstr. 2.
— Diurnists Wwe., Langestr. 40.
- Schlick, Jak., Eisenbahnschmieds Wwe., Durl.
Thorstr. 75.
- Schlotter, Alois, Bart., Herrenstr. 29.
— Gabriel, Dreher, Kronenstr. 32.
- Schlotterbeck, Carl, Zimmermanns Wwe., Durl.
Thorstr. 89.
— Wilh., Maur. Frau, Wasch., Waschstr. 25.
- Schlund, Fr., Wwe., Langestr. 118.
Schmalholz, Carl, Eisenbahnarb., Durl. Thorstr. 4.
Schmalz, Wend., Eisenb. Tagl., Durl. Thorstr. 35.
Schmalzried, Nagelschmieds Wwe., Tagelöhnerin,
Adlerstr. 1.
- Schmeiser, Joh., Diener des Polytechnikums,
Zähringerstr. 50.
- Schmeisert, Lena, Wascherin, Erbprinzenstr. 25.
- Schmidt, Adele, Institutsvorsteherin, Zähringer-
straße 71.
— Adolph, Bäcker, innerer Zirkel 29.
— Anton, Fabrikarbeiter, Durl. Thorstr. 42.
— August, Factor, Amalienstr. 1.
— August, Privatier, Zähringerstr. 48.
— Auguste, Bart., Zähringerstr. 71.
— Bernh., Finanzinspector, Amalienstr. 11.
— Bruno, Kaufmann, Langestr. 225.
— Carl, Finanzrath, Herrenstr. 24.
— Carl, Gärtner, Steinstr. 25.
— Carl, Posamentier, Kronenstr. 9.
— Carl, Registrator, innerer, Zirkel 4.
- Schmidt, Carl, Seifensieder, Waldstr. 51.
— Caroline, Rent., Carl-Friedrichstr. 7.
— Caroline, Rent., Stephanienstr. 102.
— Christoph, Hofstafais Wwe., Amalienstr. 4.
— Christoph, Kutscher, Langestr. 3.
— Christ., Bierwirths Wwe., Amalienstr. 37.
— Christ., Naders Wwe., Durl. Thorstr. 66.
— Franz, Poststallmeister, Kreuzstr. 15.
— Friedr., Expeditior, Amalienstr. 6.
— Friedr., Ministerialrath, Spitalstr. 34.
— Frdr., Gartenaufseh., i. Erbprinzengarten.
— Frieda, Bart., Zähringerstr. 71.
— Friedr., pens. Pfarrer, Kronenstr. 23.
— Georg, geh. Finanzrath, Spitalstr. 34.
— Gg., Zimmerm. u. Krautschn., Kronenstr. 52.
— Gottfr., Tagelöhner, Müppurrerstr. 6.
— Gottl., Graveur, Durl. Thorstr. 32.
— Gottl., Schreiner, Durl. Thorstr. 101.
— Gustav, Buchbinder, Kreuzstr. 3.
— Gustav, Lieutenant, Herrenstr. 39.
— Heinr., Auditor, Waldhornstr. 5.
— Heinr., Zeugschmied, Amalienstr. 5.
— Jak., Glasers Wwe., Spitalstr. 47.
— Jak., Milchhändler, Academiestr. 34.
— Ignaz, Maurer, Waldhornstr. 16.
— Joh. Bapt., Schlossers Wwe., Insel 5a.
— Joh., Tabakfabr. Wwe., Kronenstr. 19.
— Joh., Fabrik Schlosser, Kronenstr. 42.
— Jos., Gepäckträger, Brunnenstr. 3.
— Jos., Secretariatsprakt., vord. Zirkel 10.
— Jos. Joh., Tagelöhner, Carlsstr. 33.
— Kath., Kürschners Wwe., Langestr. 112.
— Leop., Lehrer, Spitalstr. 26 b.
— Leop., jun., Zeugschmied, Lammstr. 4.
Geschäftskofal Langestr. 149.
— Luise, Rent., Spitalstr. 34.
— Dr. Mathias, Amalienstr. 67.
— Mich., Bart., Stephanienstr. 102.
— Robert, Lehrer, Spitalstr. 26 b.
— Rud., Maschinenschlosser, Waldstr. 7.
— Tob., Briefträgers Wwe., Herrenstr. 52.
— Wilh., Hofrath, Herrenstr. 39.
— Wilh., Kanzleigehilfe, Zähringerstr. 50.
— Wilh., Kaufmann, Langestr. 112.
— Wilh., Tagelöhner, Durl. Thorstr. 48.
— Kaufmanns Frau, Herrenstr. 31.
— Particuliers Wwe., Langestr. 151.
— (siehe auch Schmitt.)
- Schmied, Christ., Rittmeister, Spitalstr. 45.
Schmieder, Aug., Rath, Waldstr. 53.
— Carl, Schneider, kl. Herrenstr. 3.
— Carl, Wagenfabrikant, v. d. Ettlinger-
thor am Beierthheimer Weg.
— Friedr., Heizer, Durl. Thorstr. 57.
— Gust., Kaufm. Wwe., Langestr. 231.
— Jak., Schneiders Wwe., Herrenstr. 7.
- Schmitt, Carl Jos., Minist. Rath, Stephanstr. 27.
— Conrad, Bart., Waldstr. 3.
— Dan., Bart. Wwe., Carl-Friedrichstr. 22.
— Franz, Fabrik schmied, Herrenstr. 54.
— Franz, Kanzleigehilfe, Carlsstr. 8.
— Georg, Wagenschieber, Spitalstr. 9.
— Jak., Maurers Wwe., Amalienstr. 2.

- Schmitt, Kath. u. Magd., Bart., Carlsstr. 11.
 — Ludw., Lieut., i. d. Schlossgartenkaserne.
 — Phil., Polizeibien., Durl.-Thorstr. 41 b.
 — Tob., Regierungsrevisor, Fasanenstr. 4.
 — Wilh., Bahnhofarb., Ruppurrerstr. 8.
 — Rektor, Amalienstr. 39.
 — Oberlieutenant, Herrenstr. 48.
 — (siehe auch Schmidt.)
 Schmittbaur, Heinr., Amortisationskasse-Zahlmeister, Erbprinzenstr. 29.
 Schmitthäusler, Am., Näherin, Waldstr. 18.
 Schmoldt, Carl, Postrevisor, Adlerstr. 33.
 — Frdr., Oberrechn.-Raths Ww., Steinstr. 23.
 — Franz, Revisionsassistent, Adlerstr. 4.
 Schnabel, Amalie, Bart., Waldstr. 46.
 — Carl, Oberverwalt. Wwe., Langestr. 134.
 — Heinr., Kaufmann, Carl-Friedrichstr. 8.
 Schnäbele, Chr., Peitschenmachers Wwe., Waldhornstr. 32.
 — Jak., Portier, Zähringerstr. 67.
 — Math., pens. Stalldiener, Waldstr. 22.
 — Wilh., Peitschenmacher, Waldhornstr. 32.
 Schnebel, Gg., Hofbed., Waldhornstr. 8.
 Schneeberger, Emilie, Rent., Steinstr. 17.
 Schneidemann, Jak., Näherin, Waldhornstr. 58.
 Schneider, Anna, Wwe., Privat., Langestr. 138.
 — Ant., Hofmusikus Wwe., Waldstr. 71.
 — Aug., Hauptmann, Langestr. 148.
 — Carl, Conditor, Langestr. 138.
 — Carl, Lieutenant, Waldstr. 51.
 — Christiane, Kleidermach., Erbprinzenstr. 27.
 — Christoph, Schmied, Durl.-Thorstr. 63.
 — Dav., Hoflakai, Amalienstr. 24.
 — Ferd., Kaufmann, Amalienstr. 29.
 — Friedr., Schneider u. Waisenrichter, Erbprinzenstr. 25.
 — Gg., Schneiders Wwe., Spitalstr. 50.
 — Gust., Revident, Langestr. 45.
 — Heinr., Hofschauspieler, Amalienstr. 37.
 — Heinr., Revident, Langestr. 128.
 — Jak., Beschlagslehrer, Langestr. 12.
 — Jak., Dekonom, vor dem Friedrichsthor (dritte Allee).
 — Leop., Lakier, Zähringerstr. 43.
 — Peter, Tagelöhner, Durl.-Thorstr. 25.
 — Phil., Bodenviacher, Waldstr. 18.
 — Phil. Jak., Schneider, Erbprinzenstr. 27.
 — Raimund, Tagelöhner, Insel 1.
 Schneyder, Oskar, Secretariatsassistent, Adlerstraße 28.
 Schnerr, Carl, Leibkutscher, Steinstr. 7.
 — Jak., Werkmeister, Durl.-Thorstr. 31.
 Schnezler, Emil, Hptm. v. A., Amalienstr. 45.
 Schnorr v. Carolsfeld, Hofsänger, Langestr. 102.
 Schnorr, Heinr., Theatermaler, kl. Herrenstr. 5.
 Schober, Joh., Fabrikarbeiter, Insel 7.
 Schöcklin, Carl, Literat, Zähringerstr. 70.
 — Oberrevisors Wwe., Zähringerstr. 70.
 Schöffler, Carl, Fabrikarbeiter, Zähringerstr. 14.
 — Carl, Zeichner, Kronenstr. 32.
 — Friedr., Schuhm., Durl.-Thorstr. 22.
 — Heinr., Tagelöhner, Waldhornstr. 48.
 — Jos., Fabrikarbeiter, Amalienstr. 45.
 Schöffler, Luise, Wascherin, Durl.-Thorstr. 36.
 — Wend., Eisenbahnarb., Durl.-Thorstr. 15.
 — Wilh., Büglerin, Fasanenstr. 11.
 Schön, Jak., Gärtner, Durl.-Thorstr. 74.
 Schönau, Marie v., Bart., Academiestr. 6.
 — Wehr, Rud. Frhr. v., Kammerherr u. Hofsägermeister, Stephanienstr. 40.
 Schönberger, D., Hofstiefelm.-Ww., Langestr. 108.
 Schönemann, Heinr., Maler u. Linder, Academiestr. 21.
 Schönfeld, Carl, Hofschauspieler, Hirschstr. 14.
 — Frau, Luise, Hofschauspielerin, Hirschstr. 14.
 Schönherr, Ernst, Hoffseiler, Langestr. 45.
 Schönleber, Charl., Tagelöhnerin, Quersstr. 25.
 — Ludwig, Taxator, innerer Zirkel 28.
 — Phil., Graveur, Zähringerstr. 53.
 Schönstein, Postprakt., Adlerstr. 21.
 Schönthaler, Christian, zur Stadt Pforzheim, Langestr. 64.
 — Christ., Holzmacher, Brunnenstr. 2.
 — Heinr., Tagelöhner, Quersstr. 14.
 — Ludw., Actuar, Schlachthausstr. 9.
 Schöpflin, Pfarrers Wwe., Neuthorstr. 12.
 Schöringer, Marg., Wascherin, kl. Herrenstr. 5.
 Scholl, Carl, Amortisationskassendirector, Adlerstraße 42.
 — Joh., Eisenbahnarb., Langestr. 9.
 Schollenberger, J., Gärtner, vor dem Friedrichsthor a. d. Ruppurrer Chaussee.
 Schonhard, Lieutenant, Waldstr. 65.
 Schorle, Ed., Bahnhofarb., Fasanenstr. 11.
 Schorner, Joh., Refr.-Fourier, Kasernenstr. 9.
 Schott, Wilh., Kutscher, Waldstr. 3.
 Schottmüller, Hofofficiants Wwe., Zähringerstr. 67.
 Schramm, Joh. Ad., Eisenbahnarb., Adlerstr. 2.
 Schraner, Bertha u. Henr., Chorsängerinnen, v. d. Carlsthor am Promenadeweg.
 — Joh., Gärtner, v. d. Carlsthor am Promenadeweg.
 Schreck, Jos., Werkmeister, Durl.-Thorstr. 28.
 Schreiber, Carl, Juweliers Wwe., Spitalstr. 47.
 — Ferd., Commissionär, inn. Zirkel 25.
 — Guido, Professor a. D., Herrenstr. 32.
 — Ludw., Conducteur, Spitalstr. 47.
 — W. J., Expeditor, Lammstr. 7.
 Schrempp, Joh., Wirths Wwe., Langestr. 90.
 Schridel, Amal., Rent., Carlsstr. 18.
 — Aug., Lieutenant, Linkenheimerstr. 13.
 — Aug., Charl. u. Lina, Bart., Langestr. 124.
 — Carol., Rent., Carl-Friedrichstr. 22.
 — Dr. Friedr., Leibarzt, Generalstabsarzt und geh. Hofrath, Linkenheimerstr. 13.
 — Luise, Rent., innerer Zirkel 7.
 — Ditto, prakt. Arzt, Herrenstr. 42.
 — Wilh., Particulier, Erbprinzenstr. 26.
 Schrödter, Ad., Professor, Langestr. 211 b.
 Schroth, Friedr., Schriftsetzer, Waldstr. 32 a.
 — Jak., Kanzleibien. Wwe., Carlsstr. 41.
 — Joh. Gg., Bart., Stephanienstr. 102.
 Schrott, Carl, Scribent, Ruppurrerstr. 12.
 Schuberg, Aug., Art.-Hauptmann, Zähringerstraße 49.
 — Gg., Bierbrauer, Waldstr. 16.

- Schuberg, Wilh., prakt. Arzt, Zähringerstr. 88.
 Schuchmann, Carl, Privat., Fasanenstr. 11.
 Schuder, Caroline, Büglerin, Insel 1.
 — Caroline, Näherin, Langestr. 128.
 Schuh, Kasp., Logenbeschließer, kl. Herrenstr. 17.
 Schüle, Donat, Kanzleidiener, Herrenstr. 42.
 Schültz, Carl, Tagelöhner, vor dem Gttlingerthor, vierte Allee.
 — Caroline, Wascherin, Spitalstr. 21.
 — Wilhelmine, Wascherin, Duerstr. 26.
 Schüssele, Carl, Steuerauss., kl. Herrenstr. 17.
 Schüsler, Jak., Hofstafel, vor dem Friedrichsthor, erste Allee
 Schütt, Lieutenant, Herrenstr. 64.
 Schütz, Albert, Kanzleiaffistent, Karlsstr. 13 a.
 — Aug., Buchdrucker, Erbprinzenstr. 25.
 — Aug., Schuhmacher, Langestr. 51.
 — Carl, Feldhüter, Durl. Thorstr. 9.
 — Christian, Forstgometer, Academiestr. 33.
 — Ernst, Münzarb. Wwe., Durl. Thorstr. 27.
 — Heint., Hofschauspieler a. D., Karlsstr. 13 a.
 — Heint. Weber, Durl. Thorstr. 1.
 — Joh., Schuhmach. Wwe., Amalienstr. 4.
 — Jos., Schuhmacher, Duerstr. 25.
 — Katharine, Näherin, Kreuzstr. 9.
 — Ludw., Schuhmacher, Duerstr. 29.
 — Phil., Webers Wwe., Langestr. 37 a.
 — Sophie, Tagelöhnerin, Ruppurrerstr. 20.
 Schuhmacher, Ant., Schneider, Neuthorstr. 20.
 — Chr. u. Kath., Kleiderm., Amalienstr. 24.
 — Frida, Näherin, vor dem Friedrichsthor dritte Allee.
 — Friedr., pens. Expeditor, Carl-Frdstr. 2.
 — Friedr., pens. Steueraufs., Insel 1.
 — Friedr., Bart., Steinstr. 25.
 — Heint., Maurers Wwe., Duerstr. 16.
 — Heint., Messerschmied, Langestr. 58.
 — Jak., Kanzleiaffistent, Herrenstr. 5.
 — Jak., Schuhmacher, Waldhornstr. 37.
 — Jos., Kanzleidiener, Adlerstr. 9.
 — Jos., Major a. D., Stephanienstr. 35.
 — Th., Waisenhausverwalter, v. d. Carlsthor a. d. Kriegsstraße.
 — Sophie, Rent., Zähringerstr. 73.
 — Sophie, Weißzeugbeschl., i. Gr. Schlosse.
 Schuhmann, Dan., Stallbedienter, Insel 3.
 — Th., Hofsphotograph, Maler u. Zeichenlehrer (Firma: Th. Schuhmann u. Sohn, Zeichnungs- u. Photographisches Institut), Herrenstr. 36.
 — Wachtmeister, Fasanenstr. 13.
 Schumann, Andr., Fabrikarb., Zähringerstr. 9.
 — Jakob, Tapezier, Hirschstr. 24.
 — Math., Polizeid. Wwe., Durl. Thorstr. 62.
 — Rosa, Näherin, Kronenstr. 2.
 Schuler, A., Postpraktikant, Herrenstr. 16.
 — Bernh., Portier, Carl-Friedrichstr. 25.
 — Otise, Rentiere, Carl-Friedrichstr. 14.
 — Martin, Diener der Alterthumshalle, im Erbprinzengarten.
 — Therese, Wascherin, Mitterstr. 6.
 — Generalmajor u. Commandant der Reiterei, Waldhornstr. 17.
 Schuller, Kutschers Ww., Ruppurrerstr. 12.
 Schultes, Carl, Lehrer, Waldstr. 39.
 Schulz, Mich., Büreaubiener, Zähringerstr. 58.
 — Wilhelm, Buchbinder, Waldstr. 31.
 Schulz, Balth., pens. Leibkutscher, Adlerstr. 3.
 — Ernst, Schneider, Zähringerstr. 31.
 — G., Oberstlieuten. v. A., Langestr. 233.
 — Jakob, Schriftsetzer, Zähringerstr. 34.
 — Mathias, Hofcourier, Neuthorstr. 11.
 — Kanzleidieners Wwe., Karlsstr. 41.
 Schumm, Christoph, Möbelfabr. Wwe., Academiestr. 9.
 — Luise, Näherin, Amalienstr. 13.
 — Wilh., Metzgers Wwe., kl. Herrenstr. 12.
 Schunggart, Jos., Hofrath, Amalienstr. 34.
 Schupp, Wilhelm, Lehrer, Academiestr. 2.
 Schurgg, Alb., Tapezier, Academiestr. 30.
 — Ehefrau, Kleidermacherin, Academiestr. 30.
 — Jak., Hofofficiant, Waldhornstr. 8.
 Schurr, Joh., Mehlswaagdien. Wwe., Duerstr. 26.
 — Magd., Tagelöhnerin, Spitalstr. 10.
 — Hafners Wwe., Zähringerstr. 66.
 Schuster, Caroline, Rent., Stephanienstr. 34.
 — F. W., Hofinstrumentenmach., Kronenstr. 39.
 — Jak., Regimentschneider, Amalienstr. 11.
 — Mich., Rechnungsgerath, Langestr. 193.
 Schwab, Carl, Particulier, Hirschstr. 18.
 — C. Ch., Maler, Karlsstr. 10.
 — Eleonore, Part., Academiestr. 15.
 — Leop., Hofmusikus, Zähringerstr. 35.
 — Wilh., Registrator, kl. Herrenstr. 13.
 Schwander, Christ., Postpacer, Zähringerstr. 54.
 — Math., Fabrikarb. Wwe., Zähringerstr. 25.
 Schwanfert, Joh., Maurers Wwe., Duerstr. 36.
 Schwarz, Aug., Oberbauraths Wwe., Kreuzstr. 13.
 — Hr., i. preuß. Geh. Secretär, Langestr. 87.
 Schwarz, Ant., Wwe., Kostgeberin, Langestr. 69.
 — Christian, Hofmusikus, Stephanienstr. 47.
 — Friederike, Rent., Herrenstr. 8.
 — Georg, Eisenbahnarbeiter, Spitalstr. 19.
 — Marie, Tagelöhnerin, Durl. Thorstr. 62.
 — Ottilie, Rent., Langestr. 82.
 — Generals Wwe., Herrenstr. 36.
 Schwegler, Fanny, Wascherin, Spitalstr. 21.
 Schweidert, Gg. Mart., Lehrer, Academiestr. 2.
 (siehe auch Schweidert.)
 Schweidhard, Ad. Frhr. v., Hauptmann v. A., v. d. Carlsthor am Promenadeweg.
 Schweidhardt, Chr. jun., Schreiner, Langestr. 35.
 — Gg. sen., Schreiner, Neuthorstr. 12.
 Schweig, Bernh., Kaufmann u. Gemeinderath, Spitalstr. 51.
 — Dr. Gg., Medicinalrath, Apothekensvisitator, Spitalstr. 51.
 Schweigert, C., Domänenverw. a. D., Lindenstr. 6.
 Schweikard, Peter, Cameralassistent, Langestr. 11.
 Schweikart, Friedr., Steindrucker, Waldstr. 71.
 — Marie, Part., kl. Spitalstr. 4.
 Schweinsurth, F., Fabrikamied, Durl. Thorstr. 57.
 — Heint., Fabrikarbeiter, Kronenstr. 30.
 — Leopold, Hutmacher, Waldstr. 6.
 — Ludw., Hutmacher, Langestr. 83.
 — Hofhutmach. Wwe., Langestr. 83.

- Schweizer, Bernh., Bäcker, Amalienstr. 27.
 — Heinv., Fabrikarbeiter, Carlstr. 33.
 — Mich., Eisenbahnarb., v. d. Friedrichsthor an der Kriegsstraße.
 — Stanisl., Hofakats Wwe., Academiestr. 20.
- Schweizer, Carl, Hofkaminseger, Kronenstr. 1.
 — Carl, Kaufmann, Zähringerstr. 76.
 — Christian, Wursilers Wwe., Langestr. 49.
 — Elise, Wascherin, Adlerstr. 24.
 — Friederike, Putzmacherin, Langestr. 49.
 — Og. Fr., Actuar, Adlerstr. 8.
 — Joh., Hofpfälsterer, v. d. Gittingerthor am Beiertheimer Weg.
 — Isidor, Kaufmann, Kronenstr. 24.
 — Leop., Handelsmann, Herrenstr. 20 h.
 — Ludw., Pfälsterer, v. d. Friedrichsthor a. d. Ruppurrer Chaussee.
 — Marie Freifrau v., Stephanienstr. 32.
 — Sams. Isak, Particulier, Langestr. 46.
- Schweyert, Ludw., Hauptsteueramtsverwalter, Kreuzstr. 16.
- Schwindt, Carl, Part. Wwe., Langestr. 207.
 — Gustav, Deconom, Carlstr. 11.
 — Heinv., Wursiler, Langestr. 207.
 — Justus, Weinhändler, Academiestr. 43.
- Sedendorf, Aug. Gräfin v., Stephanienstr. 21.
- Sedler, Juliane, Tagelöhnerin, kl. Herrenstr. 20.
- Seeber, Auguste und Friederike, Waldstr. 61.
- Seeger, Friedr., Stallbedienter, Querstr. 11.
 — Wilh., Registrator a. D., Herrenstr. 54.
 — Wilh., Scribent, Herrenstr. 54.
- Seegmüller, J. A., Regierungsrevisor, Carl-Friedrichstr. 22.
- Seeland, Jak., Schuhmacher u. Leichenträger, Durl-Thorstr. 91.
- Seeligmann, Aron, Wwe., innerer Zirkel 23.
 — Aug. u. Julius, Kaufm., inn. Zirkel 23. (Firma: Gebrüder Seeligmann.)
 — Hermann, Rentier, Langestr. 201.
 — Isak, Kaufmann, Kronenstr. 26.
 — Kaufmann, Handelsm., inn. Zirkel 20.
 — Lyon, Kaufmann, Langestr. 77.
 — Mayer, Kaufmann, Ritterstr. 14.
 — Samuel, Langestr. 201.
 — Sigism., Kaufm. Wwe., Langestr. 101.
 — Eisenhändlers Wwe., Langestr. 107.
- Seemann, Ph. J., Feuerwerker, Durl-Thorstr. 4.
- Seegiser, Elise, Klavierlehrerin, vord. Zirkel 20.
 — Ferd., Hofmusikus, Waldstr. 60.
 — Wilh., Hofmusikaccessist, vord. Zirkel 20.
 — Kapellmeisters Wwe., vord. Zirkel 20.
- Segner, Joh., Maurermeister, Steinstr. 15.
- Sehring, Carl, Hofschausp. a. D., Langestr. 112.
- Seidel, Emil, Forstrath, Ritterstr. 4.
 — Lieutenant, Ritterstr. 4.
- Seifert, Carl, Schriftseher, kl. Herrenstr. 8.
 — Og., Tapetenfabrikant, Amalienstr. 31.
 — Ludw., Stallbed., Durl-Thorstr. 77. (siehe auch Seuffert, Seuffert.)
- Seiler, Andr., Leichenträg. Wwe., Wascherin, Durl-Thorstr. 69.
 — Carl, Todtengräber, Waldhornstr. 53.
 — Carl, Telegraphist, Kronenstr. 6.
- Seiler, Christian, Friseurs Wwe., Theaterfriseur., Langestr. 197.
 — Friedr., pens. Wachtmeister, Adlerstr. 30.
 — Kath., Tagelöhnerin, Durl-Thorstr. 62.
 — Ludw., Friseur, Waldstr. 35.
 — Magdalena, Wascherin, Herrenstr. 64.
- Seilmach, Jos., Stallbed., Waldhornstr. 12.
- Seipel, Friedr., Schuhmach. Wwe., Adlerstr. 8.
 — Luise, Näherin, Adlerstr. 8.
 — Nanette, Part., Hirschstr. 11.
- Seippel, Chr., Metzger, Waldhornstr. 64.
 — Wilh., vorderer Zirkel 8. (siehe auch Senypel.)
- Seiter, Franz, pens. Feldwebel, Ruppurrerstr. 8.
 — Hilar., Diener d. polyt. Schule, Langestr. 14.
 — Ludwig, Zeichner, Langestr. 14. (siehe auch Seutter.)
- Seith, Carl, Telegraphist, Zähringerstr. 94.
 — Tagelöhners Wwe., Zähringerstr. 7.
- Seitz, Carl, Kanzleigehilfe, Zähringerstr. 55.
 — Friedr., Bijouteriewaarenlager, Langestr. 18.
 — Joh., Fabrikschreiner, Langestr. 161.
 — Martin, Eisenbahnarb., Ruppurrerstr. 20.
 — Sabine, Strickers Wwe., Wascherin, Zähringerstr. 71.
- Seldeneck, Carl, Frhr. v., Oberstl. v. A., Carlstr. 7.
 — Hermine u. Math., Frfel. v., Academiestr. 8.
 — Edw., Frhr. v., Major v. A., Stephansstr. 92.
 — Rud., Frhr. v., Oberstl. v. A., Langestr. 16.
 — Wilhelm, Frhr. v., Oberstallmeister und Generalmajor v. A., Linkenheimerstr. 1.
 — W., Frhr. v., Rittmstr. v. A., Stephansstr. 37.
 — Frfr. v., Bezirksförsters Wwe., Hirschstr. 11.
- Seldner, Hermann, Lieutenant, Langestr. 215.
- Seleger, Ferd., Wirth zu den drei Lilien, Spitalstr. 8.
- Seneca, Ferd., Fabrikant, vor dem Carlsthor an der Kriegsstraße.
 — Färbers Wwe., Langestr. 44.
- Seneschal, B., Fasanenoberjäger, im großh. Fasangenarten.
- Senger, Andr., Hofofficiant, Herrenstr. 5.
 — Heinv., Installateur, Waldstr. 4.
 — Joh., Hofmusikus, Langestr. 148.
- Senner, Joh., Bäckers Wwe., Querstr. 15.
- Senz, Alb., Gärtner, Zähringerstr. 29.
- Serger, Franz, Eisenbahn-Hochbauinspector, Kronenstr. 36.
- Seubert, Dr. Carl, geh. Rath, vord. Zirkel 21.
 — Dr. Carl, Lehrer u. Bibliothekar, v. Zirkel 21.
 — Fr. Jos., Kasernenverwalter, Spitalstr. 28.
 — Max, Lieutenant, Langestr. 10.
 — Dr. Max, (Physikus) Stadtamtsassistent u. Hospitalarzt, Erbprinzenstr. 33.
 — Dr. Moritz, Prof., Hofbibliothekar u. Vorstand d. Natural. Cabinets, Amalienstr. 20.
- Seufert, Carl, Schreiner, Amalienstr. 37.
 — Franz, Fabrikarbeiter, Querstr. 20.
 — Wilh., Expeditor, innerer Zirkel 19.
- Seuffert, Andr., Zimmerm. Wwe., Zähringerstr. 17.
 — (siehe auch Seifert.)
- Seuppel, Anna, Blumenmacherin, Academiestr. 23.
 — Frau, Privatlehrerin, Carlstr. 12.
 — (siehe auch Seipel, Seippel.)

- Seutter v. Löben, A., Kammerherr, Schlachthst. 1.
 — v. Löben, Carl, Generalmaj. u. Flügeladjutant, Amalienstr. 35.
 — Ludw. v., Hauptmann, Linsenhst. 5.
 — v., Generals Wwe., Neuthorstr. 30.
 Serauer, Gg., Baurath, Carlsstr. 18.
 — Kriegscommissärs Wwe., Steinstr. 9.
 Seyb, Ad., Oberlieutenant, Langestr. 32.
 Seyfarth, Heinr., Helzer, Kronenstr. 46.
 — Heinr. Jak., Werkreiber, Kronenstr. 46.
 Seyfried, Ernst, z. weißen Löwen, Langestr. 21.
 — Eugen v., Ministerialrath, Langestr. 139.
 — Franz, Bezirksförster, Academiestr. 45.
 — Joseph, Bäckers Wwe., Langestr. 211 a.
 — Ludw., Bierbrauer, Waldhornstr. 31.
 Sicking, Schneid. Wwe., Tagl., Waldhornstr. 58.
 Siedler, G., Hofmechanik. u. Optiker, Langestr. 136.
 Sieben, Andr., Victualienhändl., Waldhornstr. 58.
 Sieble, Dr., Physikus Wwe., Neuthorstr. 20.
 Siebler, Phil., Magazindien., Durl. Thorstr. 51.
 Siegel, Carl, Referendar, Stephanienstr. 88.
 — Franz, Cameralpraktikant, Langestr. 181.
 — Ferd., geb. Rath a. D., Stephanienstr. 68.
 — Dr. Jos., Generalstabsarzt, Stephanstr. 88.
 Siegele, J., Eisenbahnportier, Spitalstr. 3.
 Siegle, Friederike, Bart., Stephanienstr. 2.
 — Martin, Schuhmacher, kl. Herrenstr. 6.
 Sievert, August, Hofchirurgs Wwe., vord. Zirkel 10.
 — G., Hofconcomieverrechn., Carl-Frdstr. 25.
 — Carl, Oberrechnungsath, inn. Zirkel 4.
 — Eduard, Lieutenant, Langestr. 100.
 — Diaconus Wwe., vord. Zirkel 15.
 Simmler, Babette, Adlerstr. 12.
 Simon, Carl, Spielwaarenhändler, Langestr. 87.
 — Christoph, Schuhmacher, inn. Zirkel 22.
 — Peter, Steindruckereibes., Zähringerstr. 43.
 — Sebast., Mundkoch, Erbprinzenstr. 29.
 — Stabsquides Wwe., Waldstr. 60.
 Sindel, Leonh., Schriftsetzer, Academiestr. 15.
 Sing, Jos., Diener, Spitalstr. 50.
 — Leop., marktgräflicher Koch, Adlerstr. 31.
 — Mar., Hofkochs Wwe., Adlerstr. 31.
 Singer, Christian, Hofkürschner, Lammstr. 2.
 — Ferd., Werkmeister, Waldstr. 35.
 — Maurers Wwe., Steinstr. 7.
 Sing, Joh. Gg., Fabriktschmied, Kronenstr. 15.
 Sinsheimer, Nathan, Conducteur, Quersstr. 27.
 Slevogt, A., Theatermaler, Stephanienstr. 98.
 Soder, Aug., Seifensieder, Zähringerstr. 59.
 — Aug., jun., Seifensieder, Amalienstr. 20.
 — Wilhelmine, Lehrerin, Zähringerstr. 59.
 Sönning, F. A., Kaufmann, Waldhornstr. 54.
 Sohler, Kanzliss Wwe., vorderer Zirkel 20.
 Sohn, Jak., Fabriktschreiner, Brunnenstr. 1.
 Sold, Emil, Finanzrath, Carl-Friedrichstr. 16.
 Solleder, Gottl., Bart. Wwe., Stephanienstr. 80.
 Solwey, Carl, Hofgürtler, Adlerstr. 18.
 Sommer, Anton, Revident, Kreuzstr. 18.
 — Carl, Zugführer, Steinstr. 7.
 — Herm., Hauptm. v. A., Ritterstr. 8.
 — Generalauditors Wwe., Amalienstr. 23.
 Sommerschu, Ernst, Kaufm., Waldhornstr. 30.
 — Heinr., Bergraths Wwe., Academiestr. 21.
 Sommerschu, Ludw., Schreiner, Durl. Thst. 107.
 Sondheim, Adolph, Chorsänger, Zähringerstr. 50.
 Sonntag, Caroline u. Wilhelmine, Rentieres, Stephanienstr. 46.
 — Fr., Kirchenraths Wwe., Stephanienstr. 21.
 — Friedrich, Bart., Stephanienstr. 46.
 — Jos., Gärtner, v. d. Mühlburgerthor a. d. Kriegsstraße.
 — Revisors Wwe., Amalienstr. 41.
 Sonst, Schrein. Wwe., Couvertenn., Carlsstr. 33.
 Southwell, Robert, Rent., Stephanienstr. 38.
 Spannagel, Joh., pens. Steueraufs., Amalienstr. 47.
 Späth, Gg. Ad., Seminarlehrer, Academiestr. 2.
 Spath, Friedr., Schneider, kl. Herrenstr. 8.
 Specht, Wagenwärter, Durl. Thorstr. 32.
 Speck, Carl, Schneider, Langestr. 109.
 — Friedr., Oberstlieut. v. A., Blumenstr. 9.
 — Friedr., Schneider, Langestr. 125.
 — Zirkel, Metzger, Waldstr. 69.
 Speigler, Hermine, Büglerin, Erbprinzenstr. 28.
 — Polizeidieners Wwe., Waldstr. 23.
 Spelter, Joh., Porträtmal. u. Photogr., v. Zirkel 7.
 Spengler, Friedr., Eisengießer, Zähringerstr. 31.
 Sperr, Elise, Tagelöhnerin, Ritterstr. 10.
 Speyerer, F., Bart., Spitalstr. 38.
 — Wilh., Revident, Zähringerstr. 92.
 — Pfarrers Wwe., Zähringerstr. 92.
 Spiegelhalter, Jos., Eisendreher, Waldstr. 89.
 Spielbeininger, Jak., Wwe., Zähringerstr. 29.
 — Franz, Stadttagelöhner, Langestr. 3.
 Spieß, Friedr. Ernst, Hofmusikus, Waldstr. 4.
 — Ludw., Oberlieut. Wwe., Sprachlehrerin, Stephanienstr. 28.
 Spitz, Dr. Carl, Lehrer, Adlerstr. 42.
 Spitzmüller, Jos., Werkmeister, Durl. Thorstr. 4.
 Spörin, Carl Wilh., Archivar, Ritterstr. 22.
 — Carol. u. Amalie, Rent., Langestr. 235.
 — Wilh., Postamtsgehilfe, Ritterstr. 22.
 — Lieutenant, Ritterstr. 22.
 Spohn, Carl, Musikdirect. Wwe., Langestr. 207.
 — Gg., Ministerialrath, Stephanienstr. 88.
 — Jos., Kanzleiasistent, Academiestr. 39.
 — Wilh., Instrumentenmacher, Langestr. 233.
 Sponed, Carl, Graf v., Major u. Flügeladjutant, Kronenstr. 27.
 — Ludw., Graf v. Maj. Wwe., Neuthorstr. 32.
 — W., Graf v., Kammerherr, Carl-Frdstr. 24.
 Spreng, J. N., Director der Gasfabrik, v. d. Mühlburgerthor.
 Sprich, Jak., Schneid. Wwe. u. Hausmeisterin, Stephanienstr. 102.
 Stabel, Lieutenant, Stephanienstr. 45.
 Stadelhofer, Mart., Hofmaurer, i. Fasanengarten.
 Stadler, Wagenwärters Wwe., Spitalstr. 6 b.
 Stadtmüller, Thorschreib. Wwe., Academiestr. 32.
 Stäß, Carl, Haushofmeister, im großh. Schloß (Küchenbau).
 Stäble, Felix, Kammerdiener, vord. Zirkel 3.
 Stäble, Gg., Schuhmacher, Langestr. 81.
 Stähly, Obereinnehmers Wwe., Neuthorstr. 18.
 Stängels, Expeditors Wwe., Amalienstr. 12.
 Stäudlin, Magd., Oberbeschleiferin, im großh. Schloß (Waschhaus).

- Stahl, Carl, Oberthierarzt, Langestr. 10.
 — Carl, Säckler, Langestr. 107.
 — Friedr., Hofmusikus Wwe., Langestr. 229.
 — Leopold, Buchhalter, Waldstr. 3.
 — Hofkammerraths Wwe., vord. Zirkel 8.
 Stahsberger, Guido, Gewehrshächter, Zährgrst 48.
 — Mathä, Schreiner, Kronenstr. 4.
 Staigele, Wilh., Fabrikarbeiter, Carlsstr. 41.
 Stamm, Heinr., Mechanikus, v. d. Carlsthor
 a. d. Kriegsstraße.
 — Ehefrau, Kostgeberin, vor dem Carlsthor
 a. d. Kriegsstraße.
 — Joh. Gg., Kanzleidiener, Lyceumsstr. 7.
 Stammel, Anna, Bari, Langestr. 175 b.
 Starck, Bened., Conducteur, Zähringerstr. 32.
 Staub, Carl, Friseur, Zähringerstr. 81.
 Staudt, Magd., Hofmusik. Wwe., Carlsstr. 13 a.
 — Mathilde, Hofsängerin, Carlsstr. 13 a.
 Stauffert, Georg, pens. Theaterbeleuchtungsdiener,
 Waldhornstr. 53.
 — Lorenz, Eisenbahnarb., Durl. Thorstr. 58.
 Stecher, Locomotivführer, Zähringerstr. 12.
 Steeb, Oberpedells Wwe., Waldstr. 53.
 Stefan, Leonh., Kanzleigehilfe, Waldstr. 44.
 — (siehe auch Stephan.)
 Steger, Jak., Fabrikarbeiter, Hirschstr. 5.
 Stegmaier, Jos., Fabrik Schlosser, Ruppurrerstr. 4.
 Steidel, Aug., pens. Stabstrompeter, Insel 1.
 Steiert, Ad., Mechanikus, vor dem Gttinger-
 thor (vierte Allee).
 Steiglehner, Jos., Lieutenant, Schlachthausstr. 3.
 Stein, Christoph, Schneider, Herrenstr. 26.
 — Dor., Lohnfrau, Erbprinzenstr. 31.
 — Friedr., Generalkassier, Langestr. 146.
 — Ludw., Referendar, Langestr. 146.
 — Wilh., Instrumentenmach. Wwe., Acadst. 11.
 Steinam, Ant., Oberarzt, Spitalstr. 48.
 — Ant., Oberpostrath a. D., Waldstr. 48.
 Steinau, Kaufmanns Frau, Langestr. 151.
 Steinbach, Aug., Haushofmeister, Waldstr. 12.
 — Benedikt, Aktuar, Langestr. 93.
 — Ign., Kaufmanns Wwe., Spitalstr. 47.
 — Leopold, Kanzlist, Waldstr. 12.
 — Ludw., Hofmaler u. Zeichenlehrer, Lange-
 straße 225.
 Steinberg, Ludw. v., Kammerherr und geh.
 Finanzrath, Stephanienstr. 8.
 Steindrenner, Rud., Lehrer, Erbprinzenstr. 12 b.
 Steiner, Dr. Ad., Regimentsarzt, Amalienstr. 19.
 — Franz, Maschinenmeister, Kronenstr. 25.
 — Gottfr., städt. Tagelöhner, Brunnenstr. 5.
 — Jak., Schreiners Frau, kl. Spitalstr. 6.
 — Jul., Bierbrauer u. Restaurateur, Carlsstr. 4.
 — Ludw., Lagerhausverwalters Wwe., Aca-
 demiestr. 1.
 — Therese, Chorsängerin, Waldstr. 3.
 Steinhart, Alb., Bahnhofschlosser, Waldhornstr. 34.
 Steinhäuser, Th., Holzmesser, Ruppurrerstr. 4.
 Steinhäuser, Math., Holzaußseher, i. gr. Holzho.
 Steinhilbert, Kath., Wascherin, Carlsstr. 25.
 Steinle, Mathä, Fabriktagelöhn., Durl. Thorstr. 75.
 Steinlein, Dr. Leonh., Musterlehr. Wwe., Kaser-
 nenstr. 2.
 Steinmann, Alb., Kanzleigehilfe, inn. Zirkel 14.
 — Emil, Revisor, Carlsstr. 31.
 — Bauraths Wwe., innerer, Zirkel 14.
 Steinmetz, Jak., Wwe., z. Karpfen, Carlsstr. 21.
 — Wirths Wwe., Waldstr. 46.
 Steinwachs, Auguste, Rentiere, Kasernenstr. 8.
 — Oberlieutenant, Acadmiestr. 13.
 Stels, Christian, Schlosser, Amalienstr. 8.
 — Wilh., Schlosser, Waldstr. 46.
 Stemmermann, Friedr., Wwe., Zähringerstr. 64.
 Stemmler, Joh., Bahnhofarbeiter, Spitalstr. 3.
 Stemmler, Amalie, Spitzenw., kl. Herrenstr. 1.
 — Jos., Hofmusikus, kl. Herrenstr. 1.
 Stempf, Amalie, Büglerin, Waldstr. 19.
 — Carl, Kaufmann, Herrenstr. 38.
 — Salome, Laufers Wwe., Waldstr. 19.
 — Wilh., Chirurg, Durl. Thorstr. 70.
 — Ehefrau, Hebamme, Durl. Thorstr. 70.
 — Wilh., Metzgers Wwe., Zähringerstr. 76.
 — Briefträgers Wwe., Herrenstr. 38.
 Stengel, Dr. Frz. Frhr. v., Geh. Rath l. Gl.
 u. Präsident d. Ministeriums d. Innern
 und der Justiz, Amalienstr. 85.
 — Josephine v., Amalienstr. 85.
 Stephan, Gg., Tagelöhner, Waldhornstr. 14.
 — Ew. Frdr., Kassier u. Kaufm., Kasernstr. 1.
 (siehe auch Stefan.)
 Stephani, Frz., Oberkirchenrath, Amalienstr. 63.
 Stepp, Friedr., Cameralassistent, Carlsstr. 12.
 Stern, G., Tapetendruck. Wwe., Durl. Thorstr. 13.
 — Wilh., Prof., Seminardirector, Acadst. 2.
 — v., Major, Amalienstr. 18.
 Stetten, Carl Frhr. v., Kriegsministerialsecretär,
 Amalienstr. 87.
 — Christian Ludw. Frhr. v., Hauptmann,
 Stephanienstr. 78.
 — Ludw. Frhr. v., Oberleut., Langestr. 151.
 — Wilh. Frhr. v., Oberstleut., Spitalstr. 46.
 — Frz. v., Forstmsrs. Wwe., Spitalstr. 46.
 — v., Hofgerichtsraths Wwe., Waldstr. 91.
 Stetter, Jos., Postkai, Waldstr. 11.
 Steuerer, Carol. u. Kath., Privat, Spitalstr. 30.
 — Louis, Kaufmann, Spitalstr. 30.
 Stiehling, G., Stadtamtactuar, Zähringerstr. 84.
 — Joh. Mich., Schneider, Zähringerstr. 84.
 Stiefbold, Alex., z. engl. Hof, Langestr. 76.
 — Lieutenant, Langestr. 76.
 Stieffel, Professors Wwe., Spitalstr. 48.
 Stiegeler, Jak., Sergeants Wwe., Blumenstr. 12.
 Stiegler, Ferd., Fabrikarb., v. d. Friedrichsthor
 an der Kriegsstraße.
 Stier, Christ., Stallbed., Durl. Thorstr. 45.
 — Florian, Conducteur, Spitalstr. 19.
 Stimmel, Minist. Kanzlist, Stephanienstr. 36.
 Stinus, Th., Kanzleid. Wwe., Zähringerstr. 43.
 Stober, G., Stallbed., Durl. Thorstr. 35.
 — Carl, Zugführer, Zähringerstr. 48.
 — G. Frdr., Stallbed., Durl. Thorstr. 77.
 — Wilh., Stallbedienter, Brunnenstr. 1.
 Stockhorn, Auguste v., vorderer Zirkel 15.
 — Jos. Frhr. v., Kammerherr und Geh.
 Regierungsrath a. D., Stephanienstr. 90.
 — v., Hauptm. Wwe., Erbprinzenstr. 22.

- Stockinger, Frdr., Maschinenf., Durl.-Thorst. 86.
 Stockmar, G., Reg.-Quartiermstr., Langestr. 74.
 Stöhr, Andr., Kasernendiener, v. d. Friedrichs-
 thor a. d. Kriegsstraße.
 Stöser, G. v., Geh.-Rath a. D., vor dem Gt-
 lingerthor a. d. Kriegsstraße.
 — Friederike v., Rent., Adlerstr. 24.
 — Georg, Fabrikarbeiter, H. Herrenstr. 15.
 Stoffleth, Andr., Schneider, Zähringerstr. 54.
 — Friedr., Schreiner, Kreuzstr. 5.
 — Jos., z. gold. Adler, Carl-Friedrichstr. 12.
 Stoll, Jos., Kanzleiasistent, Kronenstr. 6.
 — Rufin, Fabrikarbeiter, Durl.-Thorst. 66.
 Stolte, Jgn., Sattler, Durl.-Thorst. 24.
 Stolz, Bernh., Seiler, Langestr. 117.
 Stolz, Jak., Kaufm. Wwe., Herrenstr. 20 a.
 Strähle, J. Engelh., pens. Wachtmstr., Langestr. 199.
 — Wilh., Resident, Kronenstr. 50.
 Strang, G., Fabrik Schlosser, Querst. 4.
 Straub, Carol., Näherin, Durl.-Thorst. 81.
 — Frdr., Stallbed., Zähringerstr. 11.
 — Hrm., Steindruckereibesitzer, Langestr. 138.
 — Joh., Amtsrevisoratsassistent, Kreuzstr. 18.
 — Edw., Stallbedienter, Durl.-Thorst. 81.
 — Buchhalter, Zähringerstr. 32.
 Strauß, Adolph, Lieutenant, Academiestr. 13.
 — Heinr., Hofmusikus, Academiestr. 15.
 — Jos., Hofkapellmeister, Academiestr. 15.
 — Jul., Fabrikarbeiter, Spitalstr. 1.
 — Frau Sophie, Hofschauspiel, Acadstr. 15.
 Streb, Carl, Buchbinder, Waldhornstr. 32.
 — Leop., Schuhmacher, Langestr. 39 b.
 — Tobias, Trödler, Kronenstr. 13.
 Streib, Gg., Schwadr.-Schuhm., Langestr. 13.
 Streisguth, Aug., Dreher, Kreuzstr. 9.
 Streittmutter, Blasius, Holzmach. Wwe., Obst-
 händlerin, Durl.-Thorst. 67.
 — G., Tagelöhners Wwe., Spitalstr. 22.
 — Dom., Leichenräg. Wwe., Spitalstr. 15.
 — Friederike, Tagelöhn., Waldhornstr. 58.
 — Jos., Fabrikarbeiter, Langestr. 59.
 — Peter, Tagelöhner, Ruppurrerstr. 20.
 — Therese, Wascherin, Langestr. 59.
 Stritter, Friedr., Schneider, Spitalstr. 8.
 Strobel, Jos., Theaterschreiner, Herrenstr. 8.
 — Mundkochs Wwe., Academiestr. 23.
 Ströbe, Friedr., Cameralprakt., Amalienstr. 9.
 Stroh, Athanas., Oberrechnungsr., Hirschstr. 10.
 — Frz. K., Oberrevisor, Hirschstr. 10.
 Strohmeier, Heinr., Kanzleirath, Academiestr. 1.
 Stromb, Carl, Referendar, Adlerstr. 34.
 Strübe, Friedr., Schneider, Ruppurrerstr. 4.
 — Heinr., Schuhmacher, Durl.-Thorst. 66.
 Stubach, G. Ludw., Schlosser, Herrenstr. 27.
 Stuber, Carl, Amtmanns Wwe., Carlsstr. 13b.
 — Luise, Waldstr. 53.
 — Therese, Rent., Langestr. 207.
 Stud, Emil, Kanzleiasistent, Adlerstr. 34.
 Studer, Joh., Maurer, Spitalstr. 6a.
 Studt, Joh., Wagenwärter, Spitalstr. 7.
 Stüber, Frdr., Geschirrmstrs. Ww., Langestr. 185.
 — J., Kaufmann u. Consul d. freien Stadt
 Bremen, Carl-Friedrichstr. 20.
 Stüber, Ludw., Domänenrath, Langestr. 185.
 Stürmer, Gg., Schuhmacher, Amalienstr. 47.
 Stürrer, Joh., Theaterdiener, Blumenstr. 8.
 Stüttgen, Emma, Fril. Tochter, Langestr. 121.
 Stulz, G., Minist.-Registrator, Hirschstr. 17.
 Stumpf, Carl, Hafner, Amalienstr. 11.
 Stunz, Gg., Fabrik Schmied, Spitalstr. 6 b.
 Stupfel, Franziska, Privatierin, Waldstr. 32 a.
 Stutter, Sus., Strickerin, Langestr. 185.
 Stuß, Friedr., Actuar, Durl.-Thorst. 53.
 — Hofofficiant Wwe., Durl.-Thorst. 32.
 Sulzer, Carl, Schlosser, Amalienstr. 75.
 — Friedr., Ingenieur, Langestr. 82.
 — Jak. Heinr., Schmieds Wwe., Leinwand-
 händlerin, Erbprinzenstr. 20.
 Süß, Christ., Kanzleidienner, Academiestr. 34.
 — Nicol., Notar, Spitalstr. 47.
 Sütterlin, G. Frdr., Oberlehrer, Spitalstr. 26 b.
 — Gg., Beschlagschmied, Waldhornstr. 16.
 — Frau, Kunstwascherin, Waldhornstr. 16.
 — Regine, Näherin, Steinstr. 11.
 Sufmann, Gg., Kanzlist, Carl-Friedrichstr. 19.
 Sutter, Carl, Schneider, Langestr. 104.
 — Gabr., Hofkupferschmied, Blumenstr. 12.
 — Gg. Frdr., Prediger, Amalienstr. 31.
 — Luise, Privat., Linkenheimerstr. 4.
 Täufer, Jak., Stallbedienter, Waldhornstr. 19.
 — Joh., Stallbed. Wwe., Durl.-Thorst. 2.
 — Stallbedienter, Schlachthausstr. 5.
 (siehe auch Teuber.)
 Tallenay, Heinr. v., Attaché der kais. französ.
 Gesandtschaft, Stephanienstr. 2.
 Tannstein, Georg v., Hauptm., Waldstr. 2.
 Tauber, Luise, Garderobiere, vord. Zirkel 21.
 Tauffsch, Ernst, Hofofficiant, Kronenstr. 54.
 — Heinr., Tagelöhner, Zähringerstr. 71.
 Tausch, Kaver, Portier, Herrenstr. 29.
 Teuber, Jos., Billetabnehmer, Insel 9.
 Teubner, Carl, Resident, Waldstr. 49.
 Teufer, G., Werkmeister, v. d. Mühlburger-
 thor.
 Teuffel, Geh.-Raths Wwe., Carl-Frdstr. 22.
 Tertor, Christ., Pfarrers Wwe., Zähringerstr. 64.
 Thalman, Carl, Zugführer, Zähringerstr. 12.
 — G., Privatlehrer, Blumenstr. 15.
 Theobald, Jos. v., Generalmajor, Langestr. 157.
 Thiele, Aug., Hoftheatergard., Carlsstr. 33.
 Thilo, G., Oberlieutenant, Amalienstr. 11.
 — Wilh., Hofgerichtsdirect. a. D., Amalstr. 30.
 Thöne, Frau Wilhelmine, verehel. v. Cornberg,
 Hofschauspielerin, Stephanienstr. 5.
 Thoma, Jak., Eisenbahnarb., Durl.-Thorst. 15.
 — Jos., Kassendiener, Herrenstr. 39.
 Thomas, Försters Wwe., Fasanenstr. 4.
 Thome, Frdr., Oberlieut. u. Bataillonsadjut.,
 Langestr. 209.
 Thompson, John M. B., Part., v. d. Fried-
 richsthor, a. d. Ruppurrer Chaussee.
 Thron, Ph., Feuerwerkmstr., Zähringerstr. 17.
 Thümling, Christ., Büglerin, Zähringerstr. 62.
 — Ludw., Kupferstecher, Waldstr. 60.
 Thumb, Alois, Cameralassistent, vord. Zirkel 10.
 — Mathä, Zimmermann, Waldhornstr. 49.

- Thumb-Neuburg, Otto Frhr. v., kgl. württ. Kammerherr u. Geschäftsträger, Langestr. 154.
 Thurn, Wilh., Cameralassistent, Spitalstr. 40.
 Tieg, Wilh., Souffleur, kl. Herrenstr. 8.
 Tornaau, Fräul. Elise v., Rent., Langestr. 136.
 Trabinger, C., Mehlwaagd. Wwe., Quersstr. 20.
 — Carl, Scribent, Quersstr. 20.
 — Mich., Tagelöhners Wwe., Karlsstr. 10.
 — Wilhelmine, Lehrerin, Erbprinzenstr. 10.
 Trächtler, Carol., Bedient. Wwe., Wascherin, Amalienstr. 57.
 Trapp, Auguste, Händlerin, kl. Herrenstr. 1.
 — Auguste, Näherin, kl. Herrenstr. 7.
 — Georg, Maler, Langestr. 127 b.
 — Joh., Maschinenheizer, Durl.-Thrst 55 a.
 Traub, Aron, Hilfslehrer, Langestr. 95.
 Traumann, Paul, Steindrucker, Ritterstr. 4.
 Trautwein, Chr., Fabrik Schlosser, v. d. Friedrichsthor a. d. Kriegsstraße.
 — Heintz, Hoflakai, Jähringerstr. 7.
 Trauß, Lina, Blumenmacherin, Kreuzstr. 24.
 Trefurt, Dr. Ch. Frz., Staatsrath u. Präsident d. Oberrechnungskammer, Lycäumstr. 3.
 — Domänenrath, Academiestr. 35.
 Trefzger, Frz., Fabrikarbeiter, Ruppurrerstr. 26.
 Trempenau, Christoph, Wwe., Insel 5 b.
 Treuer, Edw., Theaterdieners Wwe., Jähringerstraße 71.
 Tribant, Carol. u. Marie, Rent., Amalienstr. 41.
 Trier, Carl, Steinhauer, v. d. Friedrichsthor a. d. Ruppurrer Chaussee.
 Trißler, J., Fruchtmesser, vord. Zirkel 6.
 — Ludw., Bäcker, Waldstr. 24.
 — Wilh., Bäcker, Karlsstr. 37.
 Tritschler, Wilh., Handelsm., Langestr. 120.
 Trittler, Frieder., Chorsängerin, Langestr. 57.
 Tröger, Gg., Ministerialrath, Stephanienstr. 23.
 Trojanek, Emilie, Rent., Waldstr. 73.
 Trott, Charlotte v., vor dem Mühlburgerthor.
 Tschamber, Carl Jr., Werkführer, Langestr. 114.
 Tschammerhell, Margar., Stephanienstr. 102.
 Tschudy, Freifrau v., Carl-Friedrichstr. 6.
 Tschumy, Joh. Gg., Schreiner, Waldstr. 71.
 Türkheim zu Altdorf, Hans Frhr. v., Kammerherr und Legationsrath, Stephanienstr. 20.
 — Otto Frhr. v., Rittmeister, v. d. Göttingerthor a. d. Göttinger Chaussee.
 — Freifrau v. Minist. Wwe., Stephanstr. 22.
 Turban, Ludw., Regierungsrath, Blumenstr. 7.
 — Pfarrers Wwe., Blumenstr. 7.
 Ueb, F., Balletm. Wwe., Tanzlehrerin, Amalienstr. 28.
 — Franz, Hofsänger, Langestr. 140.
 Uffelmann, Marg., Tagelöhnerin, Spitalstr. 10.
 Uhland, Adam Vergolder, Herrenstr. 26.
 — Ernst, Goldschläger, Herrenstr. 26.
 (Firma: Uhland u. Sohn.)
 Uhler, Joseph, Herrendiener, Amalienstr. 45.
 Uibel, Wilh., Schuhmachergesell, Waldstr. 77.
 Uibelhör, Ph., Eisenbahnarb., Spitalstr. 12.
 Uiber, Georg, Monteur, Langestr. 25.
 Uiberle, Carl, Bedienter, Stephanienstr. 70.
 Ullmann, Dr. Carl, Prälat, Langestr. 217.
 — Sim., Hdm. Wwe., Corsettenmacherin, Waldhornstr. 34.
 Ulrich, Caseliers Wwe., Amalienstr. 15.
 — Anton, Bedienter, Kasernenstr. 3.
 — Seb., Telegr.-Expd.-Diener, Kreuzstr. 14.
 Ulrici, Theod., Buchhändler, Amalienstr. 17.
 — Laden Lammstr. 4.
 Ulmer, Anton, Kutscher, Durl.-Thorstr. 25.
 — Frdr., jun., Kutscher, Insel 2.
 Umrath, Amtmann a. D., Jähringerstr. 52.
 Unger, Dan., Tagelöhn. Wwe., Durl.-Thrst. 60.
 — Joh. Balth., Revisor, Amalienstr. 43.
 — Oberleutenant, Herrenstr. 26.
 Ungern-Sternberg, Freifräul. v., Hofdame, im Großh. Schlosse.
 Unglent, Wilh., Schriftsetzer, Waldstr. 60.
 Unsinn, Kaver, Fabrikarbeiter, Spitalstr. 14.
 Urban, Friedr., Schneider, Waldhornstr. 44.
 Urbanek, Kaufmanns Wwe., Jähringerstr. 94.
 Urbino, Moritz, Kaufmann, Langestr. 98.
 Uria, Frhr. v., Kammerherr u. Legationsrath, vorderer Zirkel 11.
 Usländer, Theodor, Kanzlist, Waldstr. 6.
 Urkull, Ed., Frhr. v., Kammerherr und Oberforstrath, Lindenstr. 2.
 Valentin, Joh., Kassendiener, Erbprinzenstr. 15.
 Varnier, Romain, Lehrer, Kreuzstr. 24.
 Vasen, G., Frau, Chorsängerin, Blumenstr. 7.
 — Heintz, Chorsänger, Blumenstr. 7.
 Veist, Kaver, Kutschers Wwe., Kronenstr. 4.
 Veit, Samuel, Kaufmann, Langestr. 48.
 Veith, Joh. Jak., Kunsthändler, Hirscherstr. 3 a.
 Velde, Zuchtthausauffsch. Wwe., Kronenstr. 45.
 Velten, Elias, Gärtner, Waldhornstr. 6.
 — Joh., Hofkunsthändler, Herrenstr. 23.
 — Sigm., Hofkunsthändler, Herrenstr. 23.
 — Oberforstmeisters Wwe., Kasernenstr. 3.
 Venningen, Freifrau v., Stephanienstr. 41.
 Venus, Val., Holzmesser, Adlerstr. 21.
 Vetter, Carl, Werkführer, Jähringerstr. 56.
 Vier, Bernh., Schuhmacher, Blumenstr. 15.
 — Ernst, Thorwart, Kronenstr. 51.
 — Friedr., Leihhausgehilfe, Bluminstr. 15.
 — Friedr., Maschinenwärt., Durl.-Thorstr. 58.
 — Joh., Schlosser, Brunnenstr. 4.
 — Joh., Holzmesser, Ruppurrerstr. 6.
 Vierack, G., Part., Kasernenstr. 7.
 Vierordt, G. Friedr., geh. Hofrath, Professor u. Lycäumdirector, Carl-Friedrichstr. 11.
 — Ed. Leop., Secretär, Schlachthausstr. 3.
 — Emil, Part., Carl-Friedrichstr. 16.
 — Friederike, Rent., Carl-Friedrichstr. 16.
 — Gust., Kanzleiasistent, Carl-Friedrichstr. 22.
 — Heintz, Bankier, Carl-Friedrichstr. 26.
 — Leop., Part., Carl-Friedrichstr. 26.
 — Stiftungsverwalt. Wwe., Herrenstr. 29.
 Wieser, Aug., Schlosser, Erbprinzenstr. 18.
 — Joh. G., Gärtner, v. d. Carlsthor a. d. Kriegsstraße.
 — (siehe auch Fieser.)
 Wieg, Caspar, Mechaniker, Adlerstr. 33.
 Willhauer, Chr., Steuerauffseher, Steinstr. 17.

- Billiez, Theod., Frhr. v., Lieuten., Langestr. 221.
 Billinger, Herm., Auditor, Waldstr. 40.
 — Therese, Rent., Waldstr. 40.
 — Kirner u. Comp., Glas-, Steingut-,
 Porzellan- und Galanteriewaarenlager,
 Langestr. 120.
 Vincenti, G. v., Kammerherr u. Amtsrichter,
 Zähringerstr. 51.
 Bodaker, J., Militärbaucod., Neuthorstr. 14.
 Böcker, Bal., Fabrikarbeiter, Waldhornstr. 50.
 Bömler, Christian, Hautboists Wwe., Kronenstr. 41.
 Vogel, Amalie, Kaufm. Wwe., Langestr. 211 b.
 — Andr., Maurer, kl. Spitalstr. 6.
 — Andr., Frau, Wascherin, kl. Spitalstr. 6.
 — Anton, Stadtkassendiener, Ruppurrerstr. 28.
 — Franz, Fabrikarbeiter, Waldstr. 89.
 — Friedr., geh. Rath's Wwe., Carl-Fried-
 richstr. 4.
 — Heintz., Goldarbeiter, Langestr. 60.
 — Joh., Buchdruckereihaber (Firma Malsch
 u. Vogel), Adlerstr. 19.
 — Robert, Ktolograph, Duerstr. 26.
 — v., Oberlieutenant, Erbprinzenstr. 14.
 — Stadtdieners Wwe., Durl.-Thorstr. 74.
 Vogelmann, G. W., Schneiders Wwe., Academic-
 straße 20.
 — Dr. Bollr., geh. Referendar, Carlstr. 3.
 Vogler, Joh., Hoflakai, Waldhornstr. 8.
 Vohl, Jak., Kutschers Wwe., Waldhornstr. 7.
 Voit, Caroline, Kleidermacherin, Amalienstr. 51.
 — Ludw., Hofposamentier, Langestr. 126.
 — Mich., Instrumentenmacher, Stephanien-
 straße 102.
 Vold, Friedr., Oberrevisor, Waldhornstr. 2.
 — Ludw., Eisenbahnarb., Durl.-Thorstr. 67.
 — Carl, Hoftheaterschneider, Langestr. 112.
 — Hnr., pens. Hofschauspieler, Amalienstr. 53.
 Vollenweider, Gutmachers Wwe., Hirschstr. 28.
 — Ludw., Mechaniker, Hirschstr. 28.
 Vollrath, Carl, Schneider, Zähringerstr. 67.
 Vollweider, Jak., Inspector, Stephanienstr. 86.
 Volz, Dr. Ad., prakt. Arzt, Kreuzstr. 11.
 — Carl, Bürstenfabrikant, Langestr. 60.
 — Ign., Stallbedienter, Durl.-Thorstr. 80.
 — Dr. Robert, Medicinalrath u. Landamts-
 arzt, Herrenstr. 30.
 Vondervor, Carl, Mehlnwaagdien., Durl.-Thür. 74.
 — Jos., Hofmusikus, v. d. Friedrichsthor
 a. d. Ruppurrer Chaussee.
 — Jos., Schützenbedienter, v. d. Friedrichsthor
 a. d. Ruppurrer Chaussee.
 Vorholz, Caroline, Rent., Lammstr. 3.
 — Christ., Part., Langestr. 97.
 Vosberg, Heinrich, Maler, Amalienstr. 33.
 Waag, Adele, Rent., vorderer Zirkel 18.
 — Adelheid u. Dittlie, Part., Zähringerstr. 62.
 — Carl, Rechnungs-rath, Waldstr. 65.
 — Gabriel, Expeditor, Waldstr. 26.
 — Julius, Postrevisor, Zähringerstr. 62.
 Wabel, Henriette, Hofschauspielerin, Langestr. 147.
 — Souffleurs Wwe., Langestr. 147.
 Wabnitz, Andr., Kanzleidiener, Langestr. 146.
 Wachter, Ant., Buchhalter, Hirschstr. 32.
 Wader, Ludw., Schuhmacher, Waldstr. 27.
 — Mathias, pens. Lieut., kl. Herrenstr. 18.
 — Nicol., Conducteur, Spitalstr. 6 b.
 Wächter, Jos., Postrevisor, Amalienstr. 8.
 — Kath., Privatier, Amalienstr. 8.
 Wagner, Adolph, Schreiner, Adlerstr. 28.
 — Ambrosius Corn., Hauptamtscontroleur,
 Amalienstr. 48.
 — Bertha, Chorsängerin, Waldstr. 85.
 — Carl, Bäckers Wwe., Langestr. 85.
 — Carl, Holzmacher, Zähringerstr. 57.
 — Carl Wilh., Hofmusikus, Waldstr. 85.
 — Caroline, Chorsängerin, Waldstr. 85.
 — Carol. u. Luise, Näherin, Erbprinzenstr. 15.
 — Christian, Part., Zähringerstr. 64.
 — Conrad, Bedienter, Langestr. 97.
 — Friedr., Buchbinder, Herrenstr. 18.
 — Friedr., Hofrevisors Wwe., inn. Zirkel 33.
 — Friedr., Kanzleigehilfe, Zähringerstr. 64.
 — Friedr., Tapezier, Waldhornstr. 60.
 — Fr. Carl, Oberrechnungsr., Neuthorstr. 15.
 — Gg., Goldarbeiter, Langestr. 118.
 — Jak., Goldarbeiter, v. d. Gttingerthor
 a. d. Gttinger Chaussee.
 — Jak., Schuhmachers Wwe., Langestr. 128.
 — Joh., Part., Herrenstr. 9.
 — Joh., Schneid. Wwe., Durl.-Thorstr. 60.
 — Kath., Wwe., Modistin, vord. Zirkel 3.
 — Kath., Näherin, Erbprinzenstr. 15.
 — Kath., Wascherin, Durl.-Thorstr. 55 a.
 — Kath., Wascherin, Steinstr. 13.
 — Leonh., Kanzleidieners Wwe., Lammstr. 2.
 — Leop., Hofkoch, kl. Herrenstr. 3.
 — Ludw., Buchhalter, Adlerstr. 28.
 — Ludw., Hofmaler u. Photograph, Hirsch-
 straße 30.
 — Ludw., Part., Amalienstr. 81.
 — Ludw., Schlosser, Kreuzstr. 20.
 — Ludw., Steuergehilfe, Steinstr. 17.
 — Magd., Kostgeberin, Langestr. 20.
 — Marie, Näherin, Zähringerstr. 38.
 — Martin, Tarator, Waldstr. 15.
 — Mar Jos., Registrator, Langestr. 26.
 — P., Steindruckereibes. Wwe., Steinstr. 27.
 — Theod., Expeditor, Zähringerstr. 71.
 — Wilh., Küser, Ruppurrerstr. 8.
 Wahl, Gg., Materialverwalter, Amalienstr. 55.
 Waibl, Cäcilie v., Kammerfrau, im groß. Schloß.
 — Max v., Polizeicommu. a. D., Hirschstr. 36.
 Waldner, Friedr., Revisor, Academicstr. 13.
 — Dr. F. Aug., Berg-rath a. D., Acadstr. 13.
 Waldbard, Alex., Verwalter, v. d. Friedrichs-
 thor a. d. Ruppurrer Chaussee.
 Waldhauer, Jak., Milchhändler, Duerstr. 24.
 — Marg., Näherin, Durl.-Thorstr. 38.
 Waldmann, Secretärs Wwe., Waldstr. 26.
 Waldbogel, Heintz., Dreher, Kronenstr. 47.
 Wallau, geh. Reg. Rath's Frau, Adlerstr. 16.
 Wallbad, Th., Hofmusikaccessist, Hirschstr. 16.
 Walle, Tagelöhners Wwe., Stephanienstr. 102.
 Walli, Ministerialrath, Hirschstr. 38.
 Wallraff, Marie, Wwe., Waldstr. 73.
 Walter, Carl, Hofpänger, Carlstr. 14.

- Walter, Caroline, Näherin, Waldhornstr. 39.
 — Caroline, Näherin, Waldhornstr. 50.
 — Conrad, Leistmacher, v. d. Mühlburgerthor.
 — Franz, Wagner, Hirschstr. 12.
 — Friedr., Schneidermeister, Langestr. 58.
 — Jak., Lyceumsdiener, Carl-Friedrichstr. 11.
 — Jak., Wagenwärter, Durl.-Thorstr. 13.
 — Joh., Brunnenmeister, Amalienstr. 67.
 — Joh., Hofofficiant, Durl.-Thorstr. 83.
 — Hofofficiants Wwe., Carl-Friedrichstr. 11.
 — Hofsteinschleifers Wwe., Neuthorstr. 10.
 Walther, Balth., Schuhmach. Wwe., Waldstr. 11.
 — Joh., Leibfutcher, im Marstallhose.
 Walz, August, Wirth z. Geist, Kronenstr. 40.
 — Barnabas, Kupferschmied, Durl.-Thrst. 69.
 — Elise, Wascherin, Insel 8.
 — Friedr., Obersts Wwe., Adlerstr. 24.
 — Friedr., Tüncher u. Zimmermaler, Ruppurrerstr. 4.
 — Kath., Wascherin, Durl.-Thorstr. 22.
 — Ludw., Sattler, Spitalstr. 25.
 Geschäftsfokal Kronenstr. 26.
 — Phil., Lohnlakai, kl. Herrenstr. 16.
 — Ministerialraths Wwe., Stephanienstr. 45.
 Walzer, Herm., Magazinarbeiter, Spitalstr. 23.
 Wanfmüller, Friedr., Steindrucker, Langestr. 58.
 Wappich, Bäckers Wwe., Erbprinzenstr. 37.
 Wasmer, Blasius, Werkmeister, im Bahnhofe.
 — Carl, Expeditors Wwe., Kronenstr. 33.
 — Frowin, Expeditior, Kasernenstr. 5.
 Weber, Ambros, Revisor, Amalienstr. 47.
 — Anton, Werkmeisters Wwe., Spitalstr. 11.
 — Anton, Zeichner, Langestr. 130.
 — Chr., Tagelöhners Wwe., Obsthändlerin, Durl.-Thorstr. 29.
 — Dan., Münzarbeiter, Kasernenstr. 7.
 — Fr. A., Silberdiener, Durl.-Thorstr. 37.
 — Friedr., Architekt, Waldstr. 13.
 — Friedr., Fabriktschmied, kl. Spitalstr. 8.
 — Friedr., Maurermeister, Waldstr. 13.
 — Gottfried, Schreiner, Langestr. 199.
 — Gustav, Posamentier, Langestr. 128.
 — Jak., Bedienter, Academiestr. 23.
 — Joh., Fabrikarbeiter, Ruppurrerstr. 10.
 — Jos., Drehermeister, Langestr. 199.
 — Jos., Notariatspraktikant, Kreuzstr. 24.
 — Jos., Thierarzt, in Gottesaue.
 — Leopold, Conditior, kl. Herrenstr. 20.
 — Leopold, Kaufmann, Waldstr. 11.
 — Ludw., Tünchers Wwe., kl. Herrenstr. 20.
 — Markus, Bildhauer, Kasernenstr. 2.
 — Martin, Conducteur, Durl.-Thorstr. 97.
 — Mathias, Tagelöhner, Insel 4.
 — Paul, Schreiners Wwe., Kasernenstr. 2.
 — Phil., Professor, Amalienstr. 1.
 — Rom., Schloßwächter, Durl.-Thorstr. 37.
 — Val., Maurermeister, Waldstr. 13.
 — Drehers Frau, Händlerin, v. d. Friedrichsthor a. d. Ruppurrer Chaussee.
 Weeber, Alb., Archivregistrator, Lammstr. 1.
 — Aug., Zahlmeister, Lammstr. 7.
 — Christoph, Stallbed., Waldhornstr. 49.
 — Elise, Lehrerin, Jähringerstr. 29.
 Weeber, Gottl., Amtsdiener, Durl.-Thorstr. 13.
 — Joh. Dan., Oberlehrer, Spitalstr. 40.
 — Jul., Kaufmann, Waldstr. 61.
 — Ludw., Leibhauskassier, Spitalstr. 37.
 — Theod., Schrein. Wwe., Wascherin, Durl.-Thorstr. 33.
 — Regimentsarzts Wwe., Langestr. 26.
 Webedind, Heintr., Maschinenmeister, Waldstr. 10.
 Wehr, Babette, Näherin, Waldhornstr. 62.
 — Carl Friedr., Schneider, Neuthorstr. 11.
 Wehrer, Amalie, Näherin, Durl.-Thorstr. 63.
 — Joh. F., Cameralkassier, Neuthorstr. 12.
 — Mathilde, Rentiere, Neuthorstr. 12.
 Wehrle, Ferd., Hofmusikus, Langestr. 235.
 — Joh., Stallbed. Wwe., Durl.-Thorstr. 13.
 — Mich., Hauptmann, Waldstr. 75.
 — Phil., Schlossers Wwe., Langestr. 39 b.
 Wehrstein, Jos., Fabrikarbeiter, Hirschstr. 7.
 Weick, Gotth., Oberwachtmeister, Jähringerstr. 12.
 — Jak., Latier, Carlsstr. 37.
 Weidenbach, Regine, Näherin, Durl.-Thorstr. 33.
 — Wilhelmine, Büglerin, Langestr. 9.
 Weidner, Caroline, Näherin, Spitalstr. 10.
 — Friedr., Dreher, kl. Herrenstr. 18.
 — Schuhmachers Wwe., Carlsstr. 10.
 Weigel, Jos., Fabrikarbeiters Wwe., Langestr. 69.
 — Magd., Wascherin, Fasanenstr. 5.
 Weigels, Jak., Kanzleidien. Wwe., Spitalstr. 6 b.
 Weihl, Revierförsters Wwe., Stephanienstr. 60.
 Weiland, Carl, Fabrikarbeiter, kl. Spitalstr. 14.
 — Franz, Fabrikarbeiter, Durl.-Thorstr. 69.
 — Lohnbedient. Wwe., Stephanienstr. 102.
 Weilbier, Heintr., Maurermeister, Adlerstr. 30.
 — Particuliers Wwe., Adlerstr. 32.
 Weiler, Barbara, Stephanienstr. 102.
 — Jos., Tagelöhnerin, Durl.-Thorstr. 45.
 — Thomas, Schneider, Jähringerstr. 67.
 Weill, Friederike, Rentiere, Kronenstr. 7.
 — Hermann, Rent., Waldhornstr. 15.
 — Jak., Wwe., z. gold. Schiff, Jähringerstr. 56.
 — Ludw., Handschuhfabrik., Jährgrstr. 108.
 — Sigmund, Kaufmann, Jähringerstr. 108.
 Weimer, Barbara, Wascherin, Durl.-Thorstr. 30.
 — Joh., Zeughausdiener, Durl.-Thorstr. 30.
 — Marie, Wascherin, Durl.-Thorstr. 30.
 Weinbrecht, Gh., Beleuchtungsdiener, Waldhornstr. 37.
 — Joh., Feuerhauswärt. Wwe., Waldhornstr. 37.
 — Ludw., Tagelöhner, Waldhornstr. 58.
 — Pfarrers Wwe., Carlsstr. 41.
 Weinbrenner, J. L., Bauinspect. Ww., Blumenst. 2.
 Weingärtner, Andr., Gärtner, Waldhornstr. 62.
 — Athan., Oberthierarzts Wwe., Spitalstr. 50.
 — Lorenz, Bedienter, Neuthorstr. 8.
 — Frau, Wascherin, Neuthorstr. 8.
 Weinmann, Jos., Generalpostkassier, Kreuzstr. 20.
 Weinzierl, Carl v., Oberlieut., Gottesaue.
 Weise, Chr., Fabrikant, Kronenstr. 31. (Firma: Chr. Weise u. Comp., Leder-, Galanterie- u. Cartonagewaarenfabrik.) Langestr. 50.
 — Gg., Kaufmann, Kronenstr. 21.
 Geschäftsfokal Langestr. 50.
 Weishard, Caroline Rent. Academiestr. 39.
 Weiß, Albert, Lieutenant, Herrenstr. 20 a.

- Weiß, Carl, Bäcker, Spitalstr. 6 b.
 — Carl, Bierbrauer u. Restaurat., Adlerstr. 26.
 — Chr., Haushofmeister, Waldstr. 24.
 — Christine, Näherin, Zähringerstr. 71.
 — Elise, Bart., Carl-Friedrichstr. 16.
 — Elise, Wascherin, Durl.-Thorstr. 60.
 — Fr., Seifensefers Wwe., kl. Herrenstr. 3.
 — Gg., Bierbrauer, Durl.-Thorstr. 85.
 — Gg., Hofstakal, Langestr. 173.
 — Gg., Küblers Wwe., kl. Herrenstr. 16.
 — Gg., Schriftsetzer, Spitalstr. 4.
 — Heinrich, Schneider, Langestr. 87.
 — Hermann, Revident, Erbprinzenstr. 9.
 — Jakob, Weinhändler, Kronenstr. 38.
 — Joh., zur Linde, innerer Zirkel 10.
 — Kath. u. Rosine, Strickerin, Brunnenstr. 2.
 — Leop., Stricker, Langestr. 87.
 — Ludw., Hoföconomierath, vord. Zirkel 25.
 — Marg., Tagelöhnerin, Brunnenstr. 1.
 — Mar., Telegraphist, Spitalstr. 10.
 — Val., Kanzleidiener, Hirschstr. 2.
 — Wilh., Schlosser, Erbprinzenstr. 18.
 — Wilh., Schuhmacher, Querstr. 27.
 — Cabinettschlossers Wwe., Erbprinzenstr. 18.
 — Geh. Raths Wwe., Academiestr. 7.
 — Hausmeisters Wwe., Waldstr. 24.
 Weißbrod, Franz, Kaufmann, Adlerstr. 32.
 Weipenböhler, Eduard, Hofstakal, Amalienstr. 6.
 — Em., Pflasterergesell, Durl.-Thorstr. 13.
 Weipenstein, Sophie, Kaufm. Frau, Amalienstr. 5.
 Weißer, Cyprian, Diener, innerer Zirkel 33.
 Weizel, Eugen, Oberlieutenant, Langestr. 6.
 — Dr. Gideon, Ministerialdirector, Lange-
 strasse 146.
 — Dom. Verwalters Wwe., Langestr. 187.
 Welper, Auguste, Rent., Carl-Friedrichstr. 26.
 — Charl. u. Carol., Spitalstr. 30.
 — Sophie, Rent., Kreuzstr. 22.
 Welte, Aug., Cameralpraktikant, Adlerstr. 4.
 Welzien, Dr. Carl, Hofrath und Professor,
 Carlstr. 47.
 — Frau Sophie, Rent., Stephanienstr. 72.
 Welz, Andr., Tagelöhner, Spitalstr. 6 b.
 — Friederike, Tagelöhnerin, Herrenstr. 8.
 Wemmel, G., Apothekers Wwe., kl. Herrenstr. 12.
 Wendel, Juliane, Wascherin, Academiestr. 23.
 Weng, Carl, Revisionsgehilfe, Amalienstr. 28.
 Wenger, A., Victualienhändler, Zähringerstr. 33.
 Weniger, Caroline, Bart., Langestr. 133.
 Went, Friedr., Heizer, Durl.-Thorstr. 111.
 Wentebach, Friedr., Bart., Waldstr. 61.
 Wenz, Carl, Oberlieutenant, Carlstr. 9.
 — Carl, Secretär, Waldstr. 34.
 — Carl, Stallmeister a. D., vord. Zirkel 7.
 — Eduard, Schriftsetzer, Academiestr. 3.
 Wenz, Anton, Kammerdien. Ww., kl. Herrenstr. 5.
 — Barbara, Wascherin, Carlstr. 18.
 — Jak., Revisionsgehilfe, Langestr. 127 a.
 — Ludw., Bäcker, Lammsstr. 5.
 Wenzel, Martin, Conducteur, Langestr. 97.
 Werner, Ludw., Revisor, Steinstr. 21.
 — Luise, Rent., Langestr. 138.
 — Pius, Schneidergeselle, Brunnenstr. 2.
 Werner, Wilh., Oberlieut., Amalienstr. 38.
 (siehe auch W ö r n e r.)
 Wernlein, Christ., Medicinalrath, vord. Zirkel 18.
 — Ed., Kfm. Ww., Modehandl., Langestr. 131.
 Werntgen, Wilh., Kohlenhändler, v. d. Fried-
 richsthor a. d. Ruppurrer Chaussee.
 Wertheim, Martin, Professor, Langestr. 138.
 Wertheimer, Sichte, Metzger, Durl.-Thorstr. 24.
 Werzinger, Caroline u. Marie, Näherinnen,
 Waldhornstr. 53.
 Wespín, Andr., Kartenfabrikant, Kreuzstr. 20.
 Weissenfelder, Franz, Waldhüter, i. Fasanengarten.
 Westheimer, Jos., Kaufmann, (Firma G. S.
 Denison), Langestr. 183.
 — Sam., Bäcker, Kronenstr. 15.
 Wepfler, Adele, Lehrerin, Zähringerstr. 71.
 Wettach, Frdr., Oberlehrer, Erbprinzenstr. 37.
 Wegel, Anton, Conducteur, Durl.-Thorstr. 1.
 Weylöhner, Carl, Schlosser, Langestr. 156.
 — Joh., Hoffschlosser, Carlstr. 18.
 Wibold, Rittmeisters Wwe., Kasernenstr. 8.
 Wichner, Otto, Rathschreibergeh., Blumenstr. 2.
 Wickenhäuser, Gg., Scribent, Neuthorstr. 20.
 Widert, Ad., Tagelöhner, Kronenstr. 7.
 — Jak., Min. Registrator, Kronenstr. 24.
 Widder, Dorothea, Näherin, Waldstr. 35.
 Widderscheiner, Carl, Lakier, Querstr. 25.
 Widmann, Anton, Bodenwächser, Herrenstr. 32.
 — Aug., prakt. Arzt, Carlstr. 23.
 — Bernh., Schneider, Herrenstr. 52.
 — Hauptmann, Langestr. 135.
 — Chr. Frdr., Geh. Finanzrath, Spitalstr. 35.
 — Gottl., Kassier, v. d. Gttingerthor am
 Beiertheimer Weg.
 — Math., Oberpostmeister, im Bahnhof.
 — Zollverwalters Wwe., Zähringerstr. 15.
 (siehe auch W i t t m a n n.)
 Wieder, Joh., Pflasterer, vor dem Gttinger-
 thor, zweite Allee.
 — Mart., Fabrikarbeiter, Herrenstr. 7.
 — Val., Bodenwächser, Adlerstr. 29.
 Wieland, Carl, Militärwittwenkass., Stephstr. 7.
 — Carl, Referendar, Academiestr. 19.
 — Friedr., pens. Stallbed., Zähringerstr. 39.
 — Friedr., Referendar, Stephanienstr. 7.
 — Heint., Kanzleirath a. D., Waldstr. 1.
 — Ludw., Hauptsteueramtsgeh., Amalstr. 4.
 — Mar., Postprakt., Stephanienstr. 7.
 — Wilh. Aug., Kfm. Wwe., Waldhornstr. 27.
 — Wilh., Gust., Kfm. Wwe., Stephanstr. 26.
 Wiener, Dr. Christian, Professor, Carlstr. 9.
 Wiesel, Friedr., Fabrikarbeiter, v. d. Carlsthor
 a. d. Kriegsstraße.
 Wiefendanger, Seb., Fabrikarb. Amalienstr. 65.
 Wiefensab, Alois, Tagelöhner, Durl.-Thorstr. 91.
 — Frz., Lakier, Ruppurrerstr. 2.
 — Jos., Tagelöhn. Wwe., Durl.-Thorstr. 62.
 Wiesinger, Heint., Maschinenschlosser, Amalstr. 15.
 Wiesner, Stephan, Hafner, Waldstr. 37.
 — Frau, Obsthändlerin, Waldstr. 37.
 Wiest, Ernst, Kammerdiener, Carl-Frdrstr. 25.
 — Georg, Wagner, Durl.-Thorstr. 103.
 (siehe auch W ü s t.)

- Wieser, Wilh., Schubeinfasserin, Durl.-Thst. 17.
 Wiesner, Jak., Kanzleidiener, Amalienstr. 25.
 Wildemann, Frdr., Schreiner, Herrenstr. 3.
 Wildmeister, Ad., Hutmachergeh., Amalstr. 22.
 Wilhaug, Thomas, Stallbed., Waldhornstr. 36.
 Wilhelm, Friedr., Telegraphist, Carlstr. 39.
 Wille, Carl, Hofschauspieler, Langestr. 179.
 — Conrad, Fabrik Schlosser, Langestr. 225.
 — Rud., Steuerrevisor, Adlerstr. 6.
 Willet, Wilhelmine, Part., Ritterstr. 4.
 — Bodenwischers Wwe., Spitalstr. 3.
 Willt, Jos, Cabinetdiener, Wwe., Waldhornstr. 12.
 Willard, Franz, Revisor, vord. Zirkel 8.
 — Architekt, Neuthorstr. 10.
 — Domänenraths Wwe., Neuthorstr. 10.
 Willmann, Kath. u. Klara, Corsettenmacherinnen, kl. Herrenstr. 13.
 Willstätter, Abrah., Kaufmann, Kronenstr. 14.
 — Adolph, Kaufmann, Langestr. 42.
 — Geschäftslokal Langestr. 74.
 — Benj., Stadt- u. Bez.-Rabbin., Kronstr. 17.
 — Elias Löb, Weinhändler, Zähringerstr. 42.
 — Jeanette, Krankenwärt., Langestr. 37 a.
 — Judas, Lehrer, Herrenstr. 14.
 — Lazarus, Lederhändler, Adlerstr. 10.
 — Leop., Schuhmacher, Langestr. 95.
 — Löb Gl., Frau, Ritterstr. 14.
 — Sal., Lederhändl. Wwe., Kronenstr. 14.
 Wisler, Aug., z. Stadt Straßburg, Langestr. 111.
 — Carl, Weinhändler, Carlstr. 23.
 — Leop., Bäcker, Amalienstr. 3.
 Wisler, Christ., Gärtner, v. d. Mühlburgerthor.
 — Jak., Schneiders Wwe., kl. Herrenstr. 4.
 — Ludw., Kaufmann, Lyceumstr. 5.
 — Kaufmanns Wwe., Herrenstr. 35.
 — Registrators Frau, Herrenstr. 46.
 Wimmer, Carl, Chorsänger, Herrenstr. 15.
 — Ph., Accisamtsgeh. Wwe., Fasanenstr. 13.
 Windens, Th., Münzschlosser, Academiestr. 41.
 — Wilh., Restauration u. Weinwirthschaft, Ritterstr. 18.
 Wind, Jos., Revisor, Kreuzstr. 24.
 Windholz, Carl, Kanzlists Wwe., Carlstr. 37.
 — Christiane, Näherin, Adlerstr. 8.
 — Heinrich, Part., Herrenstr. 7.
 Wingerter, J., Buchdruckers Wwe., Zähringerstr. 65.
 Winkler, Ernst, Schuhmacher, Langestr. 30.
 — Paul, Lithograph, Zähringerstr. 63.
 Winter, Daniel, Metzger, Langestr. 173.
 — Emil, Hoflieferant, v. d. Ettlingerthor a. d. Ettlinger Chaussee. (Firma: A. Winter u. Sohn.)
 — Geschäftslokal Langestr. 78.
 — Friederike, Part., Langestr. 173.
 — Katharine, Stephanienstr. 102.
 — Marie, Rent., vorderer Zirkel 14.
 — Dom.-Verwalt. Wwe., inn. Zirkel 25.
 — Hofuhrenmach. Wwe., Carlstr. 9.
 Winterbauer, Assistent's Wwe., Herrenstr. 2.
 Wintergerst, Gg., Kanzleidiener, Wwe., Carlstr. 13a.
 — Ludw., Porzellanmaler, vord. Zirkel 10.
 — Max, Buchdrucker, Carlstr. 37.
 Winterwerber, Joh., Expedit. Wwe., Kronenstr. 36.
 Winther, Carl Gottl., Rechnungsr., Zähringerstr. 78.
 Wipfler, Gg., Wurstlers Wwe., Waldstr. 47.
 Wippermann, Caroline, Leibweiszzeugverwalterin, im großh. Schlosse (Waschhaus).
 — Stallmeisters Wwe., Adlerstr. 7.
 Wirner, Stabstrompet. Wwe., Durl.-Thst. 97.
 Wirth, Adam, Bäcker, Waldstr. 62.
 — Balthasar, Telegraphist, kl. Herrenstr. 8.
 — Blasius, Schreiner, Durl.-Thst. 88.
 — Felix, Schreiner, Duerstr. 15.
 — Friedr., Buchhalter, vor dem Ettlingerthor an der Kriegsstraße.
 — Hermine, Part., Amalienstr. 30.
 (siehe auch Würtb.)
 Wismann, Hauptm. Wwe., Erbprinzenstr. 22.
 With, Bened., Hofschirurg, Waldstr. 49.
 — G., Expeditionsgehilfe, Adlerstr. 38.
 Withan, Samuel, Vorsänger, Kronenstr. 17.
 Witte, Jak., Steindrucker, kl. Spitalstr. 2.
 Wittel, Christiane, Wascherin, Waldhornstr. 10.
 Wittemann, Wilh., Registrar, Langestr. 144.
 Wittmann, Ant., Solleinnehm. Frau, Neuthorstr. 13.
 — Lukas, Schneidergeselle, Waldstr. 44.
 — Peter, Tagelöhner, Müppurrerstr. 24.
 (siehe auch Widmann.)
 Wittmer, Wilh., Calculator, Academiestr. 18.
 Wittum, Constantin, Stabsfourier, Waldstr. 6.
 Wiz, Frz., Steueraussch. Ww., Durl.-Thst. 65.
 Wizenmann, Hnr., Bijouteriefabrik., Stephst. 41.
 — J. Fr., Orchesterdirector a. D., Stephst. 41.
 Wörner, Joh., Kanzleigehilfe, Langestr. 93.
 (siehe auch Werner.)
 Wöttlin, Part. Wwe., Adlerstr. 9.
 Wohlgenant, S., Geschäftsführer, Spitalstr. 45.
 Wohlshlegel, Carl, Schirmfabr., Langestr. 143.
 — Joh., Schuhmach. Wwe., Waldstr. 65.
 — Jos., Vergolder, Langestr. 185.
 — Ludw., Goldarbeiter, Kronenstr. 12.
 — Wilh., Goldarbeiter, Spitalstr. 1.
 Wolf, Andreas, Lehrer, Carl-Friedrichstr. 4.
 — Benj., Hautboist, Ritterstr. 4.
 — Caroline, Obsthändl., Müppurrerstr. 20.
 — Caroline, Katharine, Sophie, Näherinnen, u. Amalie, Putzmacherin, Langestr. 20.
 — Franz, Rittmeister v. A., Herrenstr. 37.
 — Herrmann, Assistent, kl. Herrenstr. 5.
 — Joh., Kübler, Durl.-Thst. 105.
 — Lazarus, Handelsmann, Duerstr. 31.
 — Ludw., Hafner, innerer Zirkel 22.
 — Luise, Näherin, Duerstr. 30.
 — Mich., Kammerdiener, Stephanienstr. 64.
 — Phil., Mehlhändler, Kasernenstr. 8.
 — Rosine, Tagelöhnerin, Langestr. 49.
 — Susanne, Rent., Kasernenstr. 1.
 Wolff, Carol., Julie u. Lisette, Fasanenstr. 2.
 — Ferd., Oberst v. A., Zähringerstr. 112.
 — Friedr., Friseur u. Theaterfriseur, Carl-Friedrichstr. 4.
 — Friedr., Parfümeur, Carl-Friedrichstr. 4. (Firma Wolff u. Sohn, Hoflieferanten).
 — Gottl., Kanzleiraths Wwe., Zähringerstr. 112.
 — Gustav, Tapezier, Spitalstr. 50.

- Wolff, Hnr., Revident, gr. Schloß (Küchenb.).
 — Hnr., Silberverw., gr. Schloß (Küchenb.).
 — Jak., Hausmstrs. Wwe., Zähringerstr. 13.
 — Josephine, Kammerfrau, Carl-Frdstr. 25.
 — Luise, Rentiere, vorderer Zirkel 9.
 — Wilh., Hauptmann, Neutberstr. 13.
 — Wilh., Hoffourier, Herrenstr. 5.
 — Wilh., Hofzimmermaler, Amalienstr. 24.
 Wolfert, Alexandrine, Rentiere, Waldstr. 83.
 Wolfgang, Friedr., Tagelöhner, Langestr. 41.
 Wolsmüller, Jak., Leibkutscher, Blumenstr. 1b.
 Wollmann, Kaver, Hoflakai, Spitalstr. 43.
 Wolpert, Jos. Anton, Revisor, Waldstr. 19.
 Wolz, Jak. Friedr., Maurer, Ruppurrerstr. 32.
 Worms, Alphonso, Bart., Herrenstr. 58.
 — Heinv., Herrenstr. 17.
 — Model, Antiquar, Herrenstr. 17.
 Wormser, B. H., Kaufmann, Herrenstr. 17.
 — D., Unterlehrer, Langestr. 95.
 — Kaufmann, Kaufmann, Herrenstr. 13.
 Wucherer, Chr., Oberrevisor, Erbprinzenstr. 15.
 — Eberhard, Revisor, Kronenstr. 22.
 Würbs, Jak., Tagelöhner, Waldhornstr. 58.
 — Jak., Hofstapezier, Academiestr. 33.
 — Joh., Maurers Wwe., Querstr. 15.
 Würstle, Joh., Fabrikarb. Wwe., Jasanenstr. 11.
 — Joh., Instrumentenmacher, Amalienstr. 15.
 Württemberg, Carl, Oberfeldwebel, Waldstr. 5.
 Würth, Eduard, Secretär, Amalienstr. 36.
 — Hippol., Rittmeister, innerer Zirkel 8.
 — (siehe auch Wirth.)
 Würthle, Friedr., Kupferstecher, Carlsstr. 13 b.
 Würzburger, Carl, Bahnhofschreiner, Kronenstr. 45.
 — Heinv., Portier, v. d. Ettlingerthor am
 Beiertheimer Weg.
 Wüst, Franz, Verwalter, v. d. Ettlingerthor
 am Beiertheimer Weg.
 — (siehe auch Wiest.)
 Wunder, Georg, Schwertfeger, Adlerstr. 13.
 Wunderlich, Caroline, Wwe., Waldstr. 10.
 Wunderack, Heinv., Conducteur, Waldstr. 55.
 — Mart., Conducteur, Erbprinzenstr. 23.
 Wundt, Luise, Rentiere, Stephaniensstr. 14.
 — Oberamtmanns Wwe., Stephaniensstr. 23.
 Wunsch, Amandus, Schuhmacher, Kronenstr. 19.
 — August, Steinhauers Wwe., Hirschstr. 12.
 — Johanna, Wascherin, Waldstr. 25.
 — Lena, Wascherin, Waldstr. 37.
 Zachmann, Emilie, Patentstrickerin, Langestr. 30.
 — Franz, Scribent, Langestr. 30.
 — Heinrich, Fabrikarbeiter, v. d. Ettlinger-
 thor, vierte Allee.
 — Meinv., pens. Oberfeldwebel, Langestr. 40.
 Zäpfel, Val., Hauptsteueramtsdiener, Zährin-
 gerstraße 69.
 Zahlberg, Carl, Hofmusikus, Amalienstr. 39.
 Zahler, Anton, Fabrikarbeiter, Spitalstr. 6 b.
 Zahn, Büchsenmachers Wwe., Langestr. 39.
 Zandt, Emil, Professor, vorderer Zirkel 8.
 Zapf, Christ., Portiers Wwe., Querstr. 34.
 Zavadal, Alb., Maurer, Querstr. 23.
 Zeeb, Friedr., Wwe., Näherin, Waldstr. 60.
 — Marie, Kostgeberin, Langestr. 7.
 Zeeb, Marie, Näherin, Waldstr. 60.
 — Marie, Wascherin, Amalienstr. 49.
 Zeis, Carl, Tanzlehrer u. Chorsänger, Waldstr. 6.
 — Carl, Frau, Chorsängerin, Waldstr. 6.
 — Jak., Maschinenaufseher, im großh. Schloß.
 — Sophie, Rentiere, innerer Zirkel 5.
 — Schauspielers Wwe., Stephaniensstr. 102.
 Zeller, Emilie u. Henriette, Näherin, Langestr. 40.
 — Franz, Schneidergesell, Herrenstr. 20 b.
 — Joh., Kanzleidiener, Ritterstr. 3.
 — Joh. Friedr., Postrevisor, Academiestr. 13.
 — Joh., pens. Hofconditor, Adlerstr. 28.
 Zembrodt, Anton, Steindrucker, Zähringerstr. 61.
 Zena, Franziska, Lohnfrau, Erbprinzenstr. 31.
 Zentmayr (siehe Centmayr.)
 Zentner, Carl, Tagelöhner, Durl-Thorstr. 103.
 — Christiane, Tagelöhnerin, Querstr. 23.
 Zeroni, Mathias, Oberst, Lindenstr. 7.
 Zettler, Rochus, Kanzleidiener, Herrenstr. 20 b.
 Zeuner, Gottl., Lyceumslehrer, Adlerstr. 9.
 Ziegel, Carl, Schneider, Durl-Thorstr. 33.
 — Schneid. Frau, Wascherin, Ruppurrerstr. 8.
 — Caroline, Näherin, Insel 8.
 — Friedr., Bürstenmacher, Herrenstr. 3.
 — Gust. Leop., Bürstenfabrik, Langestr. 159.
 Ziegler, Aug., Forstdirector, Amalienstr. 25.
 — Georg, Kanzleidiener, v. d. Ettlinger-
 thor (zweite Allee).
 — Heinv., Küfer, Spitalstr. 47.
 — Jak., Stallbedienter, Academiestr. 13.
 — J. B., Vergolder, Langestr. 205.
 — Jul., Apotheker u. Gemeinderath, Lange-
 straße 72.
 — Ludwig, Ingenieur, Waldstr. 1.
 — Wilh., Mehl- und Victualienhändler,
 Zähringerstr. 71.
 — Lieutenant, Langestr. 10.
 — geh. Rath's Wwe., Waldstr. 1.
 — Rath's Wwe., Waldstr. 8.
 Ziehl, Joh. Og., Domänenverwalters Wwe.,
 v. d. Mühlburgerthor.
 Ziller, Christian, Feldwebels Wwe., inn. Zirkel 9.
 — Friedr., Tapezier, Waldhornstr. 36.
 Zimmer, Hermann, Director der Verkehrsan-
 stalten, Kreuzstr. 14.
 Zimmerer, Christian, Fabrikarb., II. Herrenstr. 9.
 Zimmermann, Carl, Stadtpfarrer, Blumenstr. 3.
 — Engelhard, Küfer, Lyceumsstr. 6.
 — Friedr., Schlosser, Waldstr. 29.
 — Heinv., Bäckers Wwe., Waldhornstr. 51.
 — Marie, Näherin, II. Herrenstr. 15.
 — Mina, Kleidermacherin, Waldstr. 29.
 Zink, Franz, Bedienter, Erbprinzenstr. 35.
 Zinco, Carl, Kaufmann, Amalienstr. 57.
 — Jos., Conditors Wwe., Waldstr. 12.
 Zingraf, Carl, Fabrikarbeiter, Waldhornstr. 58.
 Zippel, Stephanie, Büglerin, Waldstr. 10.
 Zipperich, Mechanikus, Erbprinzenstr. 20.
 Zipse, Caroline, Privatierin, Waldstr. 26.
 Zirk, Joh., Schneider, Waldstr. 10.
 — Gartenaufsehers Wwe., Academiestr. 23.
 Zittel, Alb., Sprachlehrer u. beedigter Ueber-
 setzer, Zähringerstr. 74.

- Zittel, Carl, Expedito a. D., Kl. Herrenstr. 6.
 — Ludwig, Buchbinder, Kronenstr. 12.
 — Ludw., Kanzleigehilfe, Kl. Herrenstr. 6.
 — Sophie, Rentiere, Langestr. 113.
 — Buchbinders Wwe., Langestr. 227.
 Zobel, Rentamtmanns Wwe., Amalienstr. 63.
 Zoller, Caroline, Näherin, Karlsstr. 33.
 — Friedrich, Fuhrmann, v. d. Friedrichs-
 thor a. d. Kriegsstraße.
 — Georg J., Leichenträger, Durl.-Thor-
 straße 65.
 — Wilh., Glaser, Durl.-Thorstr. 59.
 Zollikofer, Elise, Rentiere, vorderer Birkel 8.
 Zollikofer, Dr. Herm., Hofphysikus, Herrenstr. 25.
 — Wilhelm, Kaufmann, v. d. Friedrichs-
 thor a. d. Müppurrer Chaussee.
 Zuber, Carl, Juwelier, und Jos., Hofjuwelier
 (Firma Zuber u. Comp., Bijouterie-
 fabrik), Zähringerstr. 51.
 — Georg, Photograph, Kronenstr. 47.
 — Gertrud, Clavierlehrerin, Kronenstr. 47.
 Zürcher, Joh., Tagelöhner, Langestr. 132
 Zumbühl, Jak., Schlosser, Waldhornstr. 49.
 Zutavern, Marr, Deconom, v. d. Friedrichs-
 thor (dritte Allee).
 Zwiebelhoffer, Jos., Expedito, Herrenstr. 43.

Verzeichniß der Hauseigenthümer.

(Nach alphabetischer Ordnung der Straßen.)

Ein * bedeutet jene Hauseigenthümer, welche nicht in dem betreffenden Hause wohnen.

1. Academiestraße.

Nro.	Linke Seite.	Nro.	Linke Seite.
1.	Römhildt, Kaufmann.	45.	* Weilbier, Maurermeisters Wwe.
3.	* Giani, Kaufmann.		Rechte Seite.
5.	Rikhaupt, Wwe., Rentiere.	2.	Staatseigenthum. (Evang Schul- lehrerseminar.)
7.	Oratz, Professor.	4.	Kagel, Postmeisters Ehefrau.
9.	Schumm, Möbelfabrikants Wwe.	6.	* v. Radnik'sche Kinder.
11.	Stein, Instrumentenmachers Wwe.	8.	Froh Müller, geh. Kämmeriers Erben.
13.	* Staatsrath Roth's Erben.	10.	Director Kochlich Erben.
15.	Strauß, Hofkapellmeister.	12.	Ludwig, Hofküchenmeister.
17.	* Steuerdirector Cassinone's Erben.	14.	Busch, Advokat.
19.	Lendorff, Bauinspectors Wwe.	16.	Gerstner, Professor.
21.	Schönemann, Maler und Tüncher.	18.	Wittmer, Calculator.
23.	Strobel, Mundkochs Wwe.	20.	Hoffmeister, Hofkupferstecher u. Photo- graph.
25.	Risinger, Mehlhändler.	22.	* Bertha's Erben.
27.	* Ministerialrath Fuchs Erben.	24.	Fritz, Vater, Tüncher.
29.	Staatseigenthum.	26.	Krämer, Advokat.
31.	* Kühn, Gutsbesitzer.	28.	Fecht, Secretär.
33.	Kutscher Becker's Ehefrau.	30.	* Hofbauconducteur Meßmer u. Consorten.
35.	* Weinhändler Hils Erben.	32.	* Scherer, Metzger.
37.	Schneid, Sattler.	34.	Bäder Fels Erben.
39.	* Schneider, Frdr., Schneider.	36.	Hemmerle, Seifensieder.
41.	Reinhardt, Bäcker.		
43.	Schwindt, Weinhändler.		

2. Adlerstraße.

Nro.	Linke Seite.	Nro.	Linke Seite.
1.	Rübenacker, Schuhmacher.	21.	* Alfred Wolf und Eleonore Lamey.
3.	Rupp, Blechner.	23.	Gr. Landamtsgebäude.
5.	Hoffmann, Chirurg.	25.	Städtisches Krankenhaus ist mit Nro. 33 der Spitalstraße vereinigt.
7.	Drechsler, Particulier.	27.	Appenzeller, Privatier.
9.	Wöttlin, Particuliers Wwe.	29.	* Gams, Schreiner.
11.	* Kiefer, Metzger.	31.	* Räuber, Joh., Pflästerers Wwe.
13.	Föhringer, Drechsler.	33.	* Ernst Räuber, Pflästerers Wwe.
15.	} * Heinrich Rosenfeldt's Erben.		Rechte Seite.
17.		2.	Haisch, Hofbäcker.
19.	Malsch und Vogel.		

Nro.	Rechte Seite.
4.	* Haisch, Hofbäcker.
6.	Lipp, Hofjattler.
8.	Oberst, Schuhmachers Wwe.
10.	Willstädter, Lederhändlers Ehefrau.
12.	Gerner, Schuhmacher.
14.	Dürr, Kaufmann.
16.	Kahn, Kleiderhändler.
18.	Solwey, Hofgürtler.
20.	Bilger, Particulier.
22.	Dürr, Particulier.

Nro.	Rechte Seite.
24.	Balz, Obersts Wwe.
26.	Weiß, Bierbrauer und Restaurateur.
28.	Wagner, Schreiner.
30.	* Weibier, Maurermeisters Wwe.
32.	Weibier, Maurermeisters Wwe.
34.	Häuser, Bäcker.
36.	Benzinger, Gastwirth.
38.	* Küfer Haas Erben.
40.	Reich, Lehrer a. D.
42.	Scholl, Amortisationskassendirector.

3. Amalienstraße.

Nro.	Linke Seite.
1.	Gerhard, Rechnungsrath.
3.	* Bäcker Fels Erben.
5.	Schmidt, Zeugschmied.
7.	Müller, Carl Friedr., Schneidermeister.
9.	Meister, Zimmermaler.
11.	* Lang, Particulier.
13.	Franz, Tapetenfabrikant.
15.	Hollenbach, Garderobelatai.
17.	Loudet, Hofzahnarzt.
19.	Häuser, Carl, Materialist.
21.	Harrer, Oberrechnungsrath und Kinder.
23.	Hoffmann, Oberstleutenants Erben.
25.	Allgemeine Versorgungsanstalt.
27.	Schweizer, Bäcker.
29.	Schneider, Kaufmann.
31.	* Merbel, Particuliers Erben.
33.	Bartberger, Schlosser.
35.	Holz, Generalmajor.
37.	Herlin, Revisor.
39.	Müller, Schneiders Wwe.
41.	* Ries, Schreiner.
43.	* Scherer, Gemeinderath.
45.	Günth, Metzger.
47.	* Omlin, Sattlermeisters Erben.
49.	* Kunz, Bäcker.
51.	Költh'sche und Döring'sche Erben.
53.	Zinco, Kaufmann.
55.	Gancrin, v., Hauptmann v. A.
57.	* Salzer, Kaufmann.
59.	Goll, Postrevisor.
61.	Ries, Schreiner.
63.	Reinhard, Kaufmann.
65.	Großmann, Hauptzollamtsverwalter.
67.	Walter, Brunnenmacher.
69.	* Laroche, Frhr. v., Oberstleutenant.
71.	* Levis, Sigmund.
73.	* Kühn's Erben.

Nro.	Linke Seite.
75.	Bachmann, Particulier.
77.	Rüdt, Frhr. v., Staatsrath.
79.	Corval, prakt. Arzt.
81.	* Faber, v., Oberst.
83.	Leutrum-Ertingen, Frhr. v., königl. württemb. Legationsrath a. D.
85.	Geheimerath Frhr. v. Stengel's Ehefrau.
87.	Benzinger, Wirths Wwe.
89.	Gärten.
91.	
93.	* Beust, Frhr. v., Generalmajors Wwe.

Rechte Seite.

2.	Jenne, Sattler.
4.	Schütz, Schuhmachers Wwe.
6.	Bernigau, Kaufmanns Wwe.
8.	Stelz, Schlosser.
10.	Dietrich, Metzger.
12.	Schäfer, Carol. u. Luise, Näherinnen.
14.	* Rees'sche Kinder.
16.	Infanteriekaserne.
18.	* Frech, Hauptmann.
20.	* Heß, Schneiders Ehefrau.
22.	Prinz, Hofmetzger.
24.	Wolff, Hofzimmermaler.
26.	Corneli, Generals Wwe.
28.	Uetz, Balletmeisters Wwe. u. Tanzlehrerin.
30.	* Krieg, Frau v.
32.	* Röder, Apotheker.
34.	Röder, Apotheker.
36.	Schäffer, Metzger.
38.	Großh. Militär-Wittwenkasse.
40.	Kinberger, Ministerialrath.
42.	Fäßler, Oberstleutenants Wwe.
44.	Adeliches Damenstift. (Garten).
46.	* Particulier Braunwarth's Erben.
48.	Goß, Regierungsregistrator.

4. Blumenstraße.

Nro.	Linke Seite.
1a.	Museumsgarten.
1b.	Kusterer, Glaser.
3.	Zimmermann, Stadtpfarrer.
5.	Bauer, Oberkriegscommissärs Erben.
7.	Kuenhse, Maurermeister.
9.	* Bazoche, Wwe.
11.	Schneider Schilling's Erben.
13.	Reich, Sparkassendiener.
15.	Vier, Schuhmacher.

Nro.	Linke Seite.
17.	* Ernst, Bäckers Wwe.
19.	Blechner Göttle's Ehefrau.
21.	Fels, Bierbrauer.
23.	Kleinbeck, Hafner.
25.	Krumm, Mehlhändlers Wwe.

Rechte Seite.

2.	Autenrieth, Hauptlehrer.
4.	Geisendörfer, Schuhmacher.

Nro. Rechte Seite.
6. Kraft, Geschwister.
8. Morschhäuser, Schreiner.

Nro. Rechte Seite.
10. Deimling, Hofsilberarbeiter.
12. Sutter, Hofsupferschmied.

5. Brunnenstraße.

Nro. Linke Seite.
1. Anselm, Hofofficiants Wwe.
3. *Ettlinger, Eisenhändler.
5. Waldhauer, Milchhändler.

Nro. Rechte Seite.
2. Kehlhofer, Fuhrmann.
4. Vier, Schlosser.
6. Geschwister Hummel.

6. Carl-Friedrichsstraße.

Nro. Linke Seite.
1. *Hofkürschner Keller's Erben.
3. Raupp, Hofgoldarbeiter.
5. *Geh. Finanzrath Georg Schmidt.
7. Schmidt, Caroline.
9. Große, Gastwirth.
11. Lyceum.
13. Ev. Stadtkirche.
15. Lyceum.
17. Griesbach, Tabakfabrikant.
19. Staatseigenthum. (Gr. Centralstelle für Landwirthschaft.)
21. *v. Gulat, geh. Referendär.
23. Koelle, Bankier.
25. Markgräfliches Palais.
27. Ettlingerthorwachthaus.
Rechte Seite.
2. *Wieland, Oberamtmann.

Nro. Rechte Seite.
4. Wolff, Friseur und Parfümeur.
6. Müller, Liqueurfabrikant.
8. Müller, Bankier.
10. Rathhaus.
12. Stoffleth, Gastwirth.
14. Knittel, Hofbuchhändler.
16. Bierordt, Rentier.
18. Finanzrath Diez's Wwe.
20. Stüber, Kaufmann.
22. Geheimrath Teuffel's Wwe.
24. *Schreiner Schulz's Kinder.
26. Heinrich Bierordt Bankier.
28. Carl Becker's Wwe., Rentiere.
30. Gesellschaft Eintracht.
32. *Walz, Ministerialraths Wwe.
34. Ettlingerthorwachthaus.

7. Carlsstraße.

Nro. Linke Seite.
1. Grosmüller, Rechnungsrath.
3. Berkmüller, Kaufm. Wwe.
5. Friß, Ferd., Maler.
7. Greyé, Hofinstrumentenmacher.
9. G. Stempf's Wwe.
11. Schwindt, Dekonom.
13a. Scherer, Metzger.
13b. Eisenlohr, Bauraths Wwe.
13c. Stuber, Amtmanns Wwe.
15. Febr. Otto v. Pflummern, Particulier.
17. Reble, August, Bierbrauer.
19. *Broussel, Graf. (Garten.)
21. Steinmeyer, Jak., Gastwirth.
23. Wilser, Carl, Weinhändler.
25. Dietrich, Jak., Metzger.
27. Gesellschaft Bürgerverein.
29. Loubet, Hofzahnarzt. (Garten.)
31. *Sevin, Gebrüder.
33. Thiele, A., Theatergarderobier.
35. Dlinger, Secretär.
37. Trißler, W., Bäcker.

Nro. Linke Seite.
39. Schaaf, Particulier.
41. Rikhaupt, Franz, Particulier.
43. Liebhard, Franz, Kutscher.
45. *Kautt u. Sohn, Hofwagner.
47. *Welzien, Sophie, Wwe., Rent.
49. Carlsthorwachthaus.
Rechte Seite.
2. Klüpfel, Births Wwe.
4. *Porbeck, v., Generallieutenant.
6. Prinz, Schmied.
8. v. Lindenbergh, Particulier.
10. Graf, Bäckers Wwe.
12. Holzmann, Kanzleiraths Wwe.
14. Frey, Maurers Wwe.
16. Erny, Particulier.
18. Weylöhner, Hofschlosser.
20. *Heinesfetter, Sabine.
22. Bachelin, Oberstlieutenants Wwe.
24. Freifrau v. Bode.
26. Berckholz, Leonhard v.
28. Carlsthorwachthaus.

8. Durlacherthorstraße.

Nro. Linke Seite.
1. Jauch, Wertmeisters Wwe.
3. Wenner, Entensänger.
5 bis 7. Baupläße.
9. Schüh, Feldhüter.
11. *Schüh, Münzarbeiters Wwe.
13. Weber, Amtsdienner.
15. Layh, Wertmeister.

Nro. Linke Seite.
17. Däubert, Kanzleidieners Wwe.
19. Hauck, Bureaudieners Kinder.
21. Kiefer, Kutscher.
23. *Geiselhardt, Schuhmacher.
25. Ulmer, Kutscher.
27. Schüh, Münzarbeiters Wwe.
29. Geiler, Kassendieners Wwe.

Nro.	Linke Seite.
31.	Schnerr, Werkmeister.
33.	Geiselhard, Caroline.
35.	* Klett, Thorschreiber.
37.	Weber, Schlosswächter.
39.	Brechtel, Kammacher.
41 a.	Renk, Schuhmachers Wwe.
41 b.	Hartnagel, Heinr., Schuhmacher.
43.	Hartnagel, Joh., Schuhmacher.
45.	Reck, Bierwirth.
47.	Dimpfel, Möbelpacker.
49.	Debold, pens. Wachtmeister.
51.	Haag, Friedr., Schneider.
53.	Knab, Küfers Wwe.
55 a.	Karcher, Stallbedienters Wwe.
55 b.	Braun, pens. Polizeidiener.
57.	Haag, Schneider.
59.	Zoller, Glaser.
61.	* Hoffmann, Metzger.
63.	* Franzmann, Gustav.
65.	Zoller, Leichenträger.
67.	Blessinger, Zimmermann.
69.	Kast, Ernest. u. Carol., Büglerinnen.
71.	* Babberger, Kanzleidiener.
73.	Gärtner, Hofbauamtsdiener.
75.	Pflaum, Diener an der polyt. Schule.
77.	Anselment, Hofküfers Ehefrau.
79.	Lorz, Zimmermanns Wwe.
81.	* Straub, Gärtners Erben.
83.	Walter, Hofofficiant.
85.	Weiß, Bierbrauers Wwe.
87.	Schlosser Mörch's Erben.
89.	Gärtner Bäcker.
91.	* Hilbertsheimer, Christ.
93.	Göhler, Gärtner.
95.	* Herrmann, Dreher.
97.	Graf, Kassendieners Wwe.
99.	Färber Seneca's Wwe.
101.	Meule, Kanzleidiener.
103.	Reuter, Seifensieder.
105.	Wolf, Deconoms Wwe.
107.	Mark, Schneider.

Nro.	Linke Seite.
109.	Große, Julius Wwe.
111.	Brenner, Vereiter.
113.	Peter, Wagners Wwe.
	Rechte Seite.
2.	Täuber, Stallbedienten Wwe.
4.	Reichel, Kanzleidiener.
6 bis 18.	Baupläze.
20.	Heinz, Stallbedienter.
22.	* Köhlreuter's Erben.
24.	Bertheimer, Metzger.
26.	Deeg, Stallbedienters Wwe. u. Tochter.
28.	Bopp, Schreiners Eheleute.
30.	Weimer's Erben.
32.	* Kiefer, Gg., Part. Eheleute.
34.	* Kautt, Hofwagner.
36.	Birkenmeier, Nagelschmied.
38.	Fuchs, Stadtamtsdieners Erben.
40.	* Ehrhart, Sophie.
42.	Homburger, Nath. Kämme, Metzger.
44.	* Blessinger, Zimmermann.
46.	* Wilser, L.
48.	Schreiner Mörch's Erben.
50.	* Wackenbut, Wwe.
52.	Bethäuser, Briefträger.
54.	* Mechanikus Anselm's Frau.
56.	Haupt, Schuhmachers Wwe. u. Kinder.
58.	* Metzger Gärtner's Wwe.
60.	* Kassendiener Keller's Erben.
62.	Kiefer, Friedr., Hafner.
64.	Esser, Victualienhdl. Wwe.
66.	Kammacher Ettlinger's Wwe.
68.	* Heuberger, Jakob.
70.	Stempf, Chirurg.
72.	Jost, Spanner.
74.	Lorenz, Wilh., Schuhmacher.
76.	Rupp, Gürtler.
78.	Maier, Metzger.
80.	Gesell, sen., Bäcker.
82.	Heiter, Bäcker.
84.	* Doll, Wagenwärters Ehefrau.
86.	Kleinhändler Faber's Kinder.

9. Erbprinzenstraße.

Nro.	Linke Seite.
1.	Lasollaye, v., Generallieutenant a. D.
3.	Gutmann, Obergerichtsadvokat.
5.	Evangel. Stadtpfarrhaus.
7.	Staatseigenthum. (Regierung des Mittelrheinkreises.)
9.	De Mesle, Haushofmeister.
11.	Hoffmann, Generallieutenant a. D.
13.	Mayer, Schreiner.
15.	Kaupp, Gürtlers Wwe.
17.	* Ihre Königliche Hoheit die Frau Großherzogin Sophie.
19.	Ministerium des Großh. Hauses und der auswärtigen Angelegenheiten.
21.	Seine Durchlaucht der Fürst zu Fürstenberg.
23.	Obermüller, Hoffriseurs Wwe.
25.	Schneider, Waisenrichter.

Nro.	Linke Seite.
27.	Heinrich, Sattler.
29.	Schmittbaur, Amortisationskasse-Zahlmeister.
31.	Erhardt, Kaufm. Wwe.
33.	Lembke, Kaufmann.
35.	Broussel, Graf.
37.	Wappich, Bäckers Wwe.
	Rechte Seite.
2.	Teuffel, geh. Rath's Wwe. (Garten).
4.	Großh. Civilliste.
6.	Mayer, Ofenfabrikant.
8.	Brinz, Hoffärber.
10.	Kleinkinderbewahranstalt.
12 a.	Kathol. Pfarrhaus.
12 b.	Kathol. Stadtkirche.
12 c.	Kathol. Schulhaus.
14.	* Becker, Wilhelm, Conditior.
16.	* Becker, Adolph, Kaufmann.

Nro.	Rechte Seite.
18.	Weiß, Cabinetsschlossers Wwe.
20.	Homburger, L. J., Metzgers Wwe.
22.	Prinz, Wilh., Metzgers Wwe.

Nro.	Rechte Seite.
24.	Clever, Bierbrauer.
26.	Schrickel, Wilh., Particulier.
28.	* Versorgungs-Anstalt.

10. Fasanenstraße.

Nro.	Linke Seite.
5.	Hehn, Schmied.
11.	Schuchmann, Carl.
13.	Beck, Friederike.

Nro.	Rechte Seite.
2.	Kirchenbauer, Leihhaustarator.
4.	* Kirchenbauer, Leihhaustarator.
6.	Benzinger, Gastwirth.
8.	* Segner, Maurer.

11. Herrenstraße.

Nro.	Linke Seite.
1.	Erben J. Durchlaucht der Herzogin von Bevilacqua.
3.	Bauer, Schreiner.
5.	Haid, Carl, Schlosser.
7.	Kraut, Tapezier.
9.	Wagner, Particulier.
11.	* J. Ettlinger.
13.	J. Ettlinger u. Wormser, Kaufm.
15.	Levinger, Obergerichtsadvokat u. Procurator.
17.	Wormser, Kaufmann.
19.	Reinholdt, Hofuhrenmacher.
21.	Krauß, Schuhmacher.
23.	Fischer, Baumeisters Erben.
25.	Esse, Wwe.
27.	Stubach, Schlosser.
29.	Schlotter, Particulier.
31.	Kley, Particulier.
33.	Dietrich, Metzgers Wwe.
35.	Krieg, Kaufmann.
37.	Reinholdt, Metzger.
39.	* J. G. H. die Prinzen Wilhelm und Carl.
41.	Funk, Oberzollinspector.
43.	Maler, geh. Finanzraths Wwe.
45.	J. K. S. die Großherzogin Sophie.

Nro.	Rechte Seite.
2.	Eisenlohr, Schuhmacher.
4.	* Noos, Particulier.
6.	Prinz, Metzgers Wwe.
8.	Kahn, Schuhmacher.

Nro.	Rechte Seite.
10.	Bischoff, Bierbrauer.
12.	Ragel, Sohn, Hutmacher.
14.	Jr. Gemeindehaus.
16.	Dänzer, Bäcker.
18.	Glasner, Metzger.
20.	a. Günth, Schneider.
20.	b. J. Ettlinger und Wormser und Abraham Aron Ettlinger.
22.	Dr. Riegel, Apotheker.
24.	Fellmeth, Conditors Wwe.
26.	Uhland, Vergolder.
28.	Controleur Fellmeths Erben.
30.	Volz, geh. Referendärs Erben.
32.	Däschner, Part.
34.	Krämer, Schneider.
36.	Schuchmann, Maler, Hofphotograph u. Zeichnungslehrer.
38.	Fröhner, Schneider.
40.	Nothardt, Agent.
42.	Glasner, Hofgestügelstopfer.
44.	Dreans, Strohutfabrikant.
46.	Meeß, Schneider.
48.	Heim, Schuhmacher.
50.	* Rheinländer, Landamtsrevisors Erben.
52.	* Kraus, Schuhmacher.
54.	Fischer, Chemikers Ehefrau.
56.	Brombacher, Lakais Wwe.
58.	* Worms, Particulier.
60.	Kullbach, Particulier.
62.	Matern, Schuhmacher.
64.	Heinrich, Zahnarzt.

12. Herrenstraße (kleine).

Nro.	Linke Seite.
1.	Mess, Kübler.
3.	Weiß, Seifenfeders Wwe.
5.	Baumann, Schuhmacher.
7.	Deimling, Hofsilberarbeiter.
9.	Dups, Buchbinder.
11.	Hedmann, Zimmermaler.
13.	Markstahler, Glaser.
15.	Pfau, Frauenschneider.
17.	Konrad, Zugführer.
19.	Kiefer, Metzger.
21.	Markstahler, Blechners Wwe.

Nro.	Rechte Seite.
2.	Greger, Bäcker.
4.	Heuser, Blechner.
6.	Hofmann, Metzger.
8.	Spath, Schneider.
10.	* Lederhändler Levy's Erben.
12.	* Kleinbeck, Friedr.
14.	Baier, Polizeidiener.
16.	Weiß, Küblers Wwe.
18.	Säuberlich, Schuhmacher.
20.	Weber, Lünchers Wwe.

13. Hirschstraße.

Nro.	Linke Seite.	Nro.	Rechte Seite.
1.	* Oberstlieutenant Leiblin's Erben.	6.	Glöckler, Büchsenmachers Wwe.
3a.	Veith, Kunsthändler.	8.	Roos, Bäckers Wwe.
3b.	* Kulbach, Particulier.	10.	Römhildt, Schreiners Wwe. u. Kinder.
5.	Gfesser, Goldarbeiters Wwe.	12.	* Zoller's Wwe.
7.	Hummel, Bauführer.	14.	Gypper, Bierbrauers Wwe.
9.	* Pfeiffer, Maurer.	16.	Mayer, Joh., Maurermeister.
11.	Brenckmann, Part. und Conditor Carl Fischer.	18.	Schwab, Particulier.
13.	* Förster, Hausmeister.	20.	Friß, Glasers Wwe.
15.	J. Pöhler's Erben.	22.	Lehmann, Kaufmanns Erben.
17.	* Presuhn, Hoftheatermaler.	24.	Oberhoffer, Kammerfänger.
19.	} (Baupläze.)	26.	* Delorme, Major.
21.		28.	Vollenweider, Hutmachers Wwe.
23.	Kiefer, Rentiers Wwe.	30.	Wagner, Hofmaler.
25.	Nieg, Kammerlakai.	32.	* Dern, Forstmeisters Wwe.
27.	Märsch, Adolph, Particulier.	34.	Ludwig, Kanzleirath.
	Rechte Seite.	36.	Fuhr, Hofmusik.
2.	* Kuenzle, Baurath.	38.	* Bartberger, Schlosser.
4.	* Mayer, Schreiner.	40.	* Ministerialrath v. Jagemann's Erben.
		42.	* Creelius, C. P., Particulier.

14. Insel.

1.	* Kobelt, Obergerichtsadvokats Wwe.	5b.	Trempenau, Krankenwärters Wwe.
2.	* Ulmer, Kutscher.	6.	Föll, Kanzleidiener.
3.	Schumann, pens. Stallbedienter.	7.	* Bobis, Deconom.
4.	Streitmatter, Peter, Tagelöhner.	8.	Rodrian, Erben.
5a.	Schmidt, Schlossers Wwe.	9.	Schill, Schlosser.

15. Kasernenstraße.

Nro.	Rechte Seite.	Nro.	Rechte Seite.
1.	Privatsparkasse.	6.	Lafontaine, Institutsvorstand.
2.	Zimmendorfer, Carl, Glasermmeister.	7.	* Krumm, Wilh., Kutscher.
3.	Meeß, Schlosser.	8.	Wolf, Mehlhändler.
4.	Groux, Schmied.	9.	Lauer, Schuhmacher.
5.	Gorenflo, Instrumentenmacher.		

16. Kreuzstraße.

Nro.	Linke Seite.	Nro.	Rechte Seite.
1.	* Fehr v. Freydorf, Generalleut. Erben.	4.	Reble, Weinhändler.
3.	* Koelle, Bankier.	6.	Rishaupt, Hofconditor.
5.	Göß, Lederhändler.	8.	Burchardt, Bäcker.
7.	Dietrich, Hofmehger.	12.	Geisendörfer, Emilie.
9.	Keller, Drechers Wwe.	14.	Staats-eigenthum. (Direction der Verkehrsanstalten.)
11.	Staats-eigenthum. (Garnisons-commandantenschaft.)	16.	Kühlenthal'sche Erben.
13.	Schwarz, Bauraths Wwe.	18.	Kau, Wirth.
15.	Schmidt, Poststallmeister.	20.	Wagner, Schlosser.
	Rechte Seite.	22.	* Dietrich, Mehger.
2.	Gerff, Gastwirth.	24.	Barnier, Sprachlehrer.

17. Kronenstraße.

Nro.	Linke Seite.	Nro.	Linke Seite.
1.	* Köhlreuter's Erben.	19.	Dollmätich's Erben.
3.	Pfister, Bierbrauer.	21.	Generalstabsarzt Dr. Meier's Erben.
5.	* Niempp, Christian.	23.	Niempp, Kaufmann.
7.	Neutlinger, Fanny.	25.	Schreiner Krieger's Erben.
9.	* Dölling, Gürtler.	27.	Anritter, Privatier.
11.	Dölling, Gürtler.	29.	Sautter, Privatier.
13.	Müller, Hofschmieds Wwe.	31.	Kiefer, Seifensieder.
15.	Bühler, Bäckers Wwe.	33.	Huber, Wurstler.
17.	Synagogengebäude.	35.	* Huber, Wurstler.

- Nro. Linke Seite.
37. Gerwig, Metzger.
 39. Schuster, Hofinstrumentenmacher.
 41. *Rübe, Christ, Hafners Wwe. u. Kanzleibdiener Lindner.
 43. Rothweiler, H., Kaufmann.
 45. | *Daler, Schlosser.
 47. |
 49. *Höck, Grünhofwirth.
 51. Thorwarthaus am Friedrichsthor.

Rechte Seite.

2. Kiefer, Hafner.
4. Ruffberger, Schuhmacher.
6. Rüber, Goldarbeiters Wwe.
8. Förster, Joh., Schneider.
10. Reutlinger, Handelsmann.
12. Fritsch, Hofschreiner.
14. Willstätter, Wwe. und Tochter.
16. *Jak. Homburger, Metzger.
18. Hutt, Schuhmacher.
20. Jak. Homburger, Metzger.
22. Ettlinger, Wirths Wwe.

- Nro. Rechte Seite.
24. Ettlinger, Kaufmann.
 26. Ettlinger, Particuliers Wwe.
 28. Gustav und Ludwig Jost, Kaufleute.
 30. Baumgärtner, Küfer.
 32. Ettlinger, Isak, Handelsmann.
 34. Metzger Gartner's Erben.
 36. Peter, Maurer.
 38. Weiß, Weinhändler.
 40. Knoderer, Gastwirths Wwe.
 42. Krämer, Bäcker.
 44. *Kuenzle, Zimmermeister.
 46. *Britsch, Schneiders Wwe.
 48. Martin, Tanz- u. Fechtlehrer u. Chorsänger.
 50. Brombacher, Kaufmann.
 52. Homburger, Metzger.
 54. Tauffirch, Hofofficiant.
 56. |
 58. | Edler, Bierbrauer.
 60. Grosse, Gastwirths Wwe.
 62. (Bauplatz.)
 64. Israelitisches Hospital.
 66. Thorwachthaus.

18. Lamnstraße.

- Nro. Linke Seite.
1. Rothenacker, Restaurateur.
 3. Borholz, Hofbuchbinders Erben.
 5. Wenz, Bäcker.
 7. *Deimling, Aug., Particulier.

- Nro. Rechte Seite.
2. Singer, Hoffürschners Ehefrau.
 4. Levis, J. N., Particulier.
 6. Rupp, Schneider.
 8. Herrmann, Particuliers Wwe.
 10. Bayer, Blechners Erben.

19. Langestraße.

- Nro. Linke Seite.
1. Durlacherthorwarthaus.
 3. Weißgerber, Gastwirth.
 5. Kaiser, Feilenhauer.
 7. Zeeb, Marie, Kostgeberin.
 9. Klammer, Steinhauer.
 11. *Bürge, Hofbuchhalters Wwe.
 13. Jost, Geschwister.
 15. Diefenbronner, Metzgers Wwe.
 17. Kern, Carl, Bäcker.
 19. *Riempp, Kaufmann.
 21. Seyfried, Gastwirth.
 23. Dänker, Waagenfabrikant.
 25. Geyer, Schmiedmeister.
 27. Klein, Metzger.
 29. Britsch, Schneiders Wwe.
 31. Jacob, Bäcker.
 33. Kettner, Expeditionsgehilfe.
 35. Schweickhardt, Schreiner.
 - 37 a. *Bayer, Blechners Erben.
 - 37 b. Gisele, Bierbrauer.
 - 39 a. *Kirchenbauer, Taxator.
 - 39 b. Kauff, Kaufmanns Wwe.
 41. Deeg, Wurstler.
 43. Herbst, Wirths Wwe.
 45. Schönherr, Hofschreiner.
 47. Sauter, Bäcker.
 49. Appenzeller, Seifensieder.
 51. Maier, Gottfr., Metzger.
 53. Nagel, Feilenhauer.

- Nro. Linke Seite.
55. Glasner, Bierbrauer.
 57. Lister, Blechner.
 59. Knauß, Lederhändler.
 61. Fritsch, Zeugschmieds Kinder.
 63. Quilian, Dreher.
 65. Käppeler, Wurstler.
 67. *Dauber, Schreiners Erben.
 69. Appenzeller, Bäcker.
 71. Dollmätich, sen., Kaufmann.
 73. Morlock, Gastwirth.
 - 75 u. 77. Seeligmann, Lyon, Kaufmann.
 79. *Reutlinger's Erben.
 81. Diefenbronner, Joseph, Metzger.
 83. Schweinfurth, Hofhutmachers Wwe.
 85. Wagner, Bäckers Wwe.
 87. Weiß, Stricker.
 89. Gastwirth Krämer's Ehefrau.
 91. Kiefer, Carl, Seifensieder.
 93. *Arleth, Metzger.
 95. FortLouis, Posamentier.
 97. Grosse, Hofsäcklers Wwe.
 99. *Willstätter, Löb, Wwe.
 101. Sigismund Seeligmann's Erben.
 103. Homburger, Bäcker.
 105. *Levis, Maier, Banquier.
 107. Levis, Lazarus Lederhändler.
 109. Heuß, Bäcker.
 111. Wilser, Gastwirth.
 113. Schneider, Gastwirths Frau.

- | Nro. | Linke Seite. | Nro. | Linke Seite. |
|---------|--|------|---|
| 115. | Crust, Kaufmann. | 231. | Abeliches Damenstift. |
| 117. | Stolz, Seiler. | 233. | * Drechsler, Hofposamentier. |
| 119. | Ettlinger, Abr. Moses, Handelsmann. | 235. | * Prestinari, f. f. Domänendirector. |
| 121. | Nagel, Strickers Wwe. | 237. | Mühlburgerthorwachthaus. |
| 123. | * Stüber's Erben. | | Rechte Seite. |
| 125. | * Dietrich, Gottl., Mehgers Wwe. | 2. | Wachthaus am Durlacher Thor. |
| 127 a. | Gastwirth Müller's Wwe. | 4. | Hofküchengärtnergebäude. |
| 127 b. | * Seifensieder Kiefer's Wwe. | 6. | Staatsgebäude. (Zeughaus.) |
| 129. | * Lang, Particuliers Wwe. | 8. | Staatsgebäude. (Forstinspec-
tionsgebäude.) |
| 131. | Wernlein, Kaufmanns Wwe. | 10. | Staatsgebäude. (Kaserne des (1.)
Leibdragooneregiments.) |
| 133. | Herzer, zweiter Bürgermeister. | 12. | Staatsgebäude. (Veterinär-
schule.) |
| 135. | Gh. Th. Groos'sche Erben. | 14. | Staatsgebäude. (Polytechnische
Schule.) |
| 137. | Kusel, Dr. Carl. | 16. | Höpfner, Frdr., Bierbrauer. |
| 139. | G. J. Mallebrein'sche Erben. | 18. | * Seiz, Friedr., Bijouteriefabrikant. |
| 141. | v. Haber'sche Erben. | 20. | * Eichhorn'sche Erben. |
| 143. | Büchle, Dreher. | 22. | Guggenheim, Kaufmanns Ehefrau. |
| 145. | Geisendörfer, Bäcker. | 24. | Hoffmeister, Hofglaser. |
| 147. | Geisendörfer, Kaufm. Kinder. | 26. | Braunwarth, G. A., Kaufmann. |
| 149. | Ghr. Heid's Erben. | 28. | Loster, Habershändler. |
| 151. | * Widmann, Kaufmann. | 30. | Ostertag, Blechner. |
| 153. | Döring, G. Leop., Particulier. | 32. | Auerbacher, Wwe. |
| 155. | Goll, Kaufm. Wwe. | 34. | Jfr. Gemeinde. |
| 157. | Eisen, Hofposamentier. | 36. | Bayer, Kaufmanns Wwe. |
| 159. | Kamm, Particulier. | 38. | Fortlouis Erben. |
| 161. | Haas, jun., Kaufmann. | 40. | Mayer, Schuhmachers Wwe. |
| 163. | Levinger, David Veist, Kaufmann. | 42. | Vielefeld, Part. Wwe. |
| 165. | Himmelheber, Kaufmann. | 44. | Küst, Kaufmann. |
| 167. | Alosse, Hoffschirmsfabrikant. | 46. | Schweizer, J. S., Kaufmann. |
| 169. | L. S. Leon Söhne. | 48. | Homburger, Löw, Part. Wwe. |
| 171. | Kaufmann, Bäcker. | 50. | Homburger, David, Banquier. |
| 173. | Winter, Mehger. | 52. | Becker, Kupferschmied. |
| 175. a. | * Höber, jun., Kaufmann. | 54. | Krämer, Kaufm. Ehefrau. |
| 175. b. | | 56. | Munz, Hoffattler u. Tapezier. |
| 177. | Arleth, Kaufmann. | 58. | Schumacher, Messerschmied. |
| 179. | Hafner, Gastwirth. | 60. | Volz, Carl, Bürstenmacher. |
| 181. | Hofmann, Heinr., Kaufmann. | 62. | * Levis, Meyer, Banquier. |
| 183. | Denison, Kaufm. Erben. | 64. | Schönthaler, Gastwirth. |
| 185. | Maret, Seifensieder. | 66. | Gartner, Jak., Schneider. |
| 187. | Haud, Kürschner. | 68. | * Gutmann, Hofgerichtsadvokat. |
| 189. | Dreyfus, S., Kaufmann. | 70. | Hirschmann, F., Chirurg. |
| 191. | Ettlinger, Meier, Joseph. | 72. | Ziegler, Apotheker. |
| 193. | Müller, Conrad, Schneider. | 74. | Kiefer's Erben. |
| 195. | Peter, Jakob, Frauenschuhmacher. | 76. | Stiefbold, Alex., Gastwirth. |
| 197. | Merbel, Particuliers Erben. | 78. | * Winter, Emil, Kaufmann. |
| 199. | Weber, Dreher. | 80. | Sachs, Carl, Hofapotheker. |
| 201. | Seeligmann, Samuel, Rentier. | 82. | Hofconditor Schwarz'sche Erben. |
| 203. | Homburger, N. L. Erben. | 84. | Ettlinger, Mar. |
| 205. | Ziegler, Vergolder. | 86. | Mathis und Leipheimer, Kaufleute. |
| 207. | Schwindt, Particulier. | 88. | Schalk, Kaufmann. |
| 209. | Staatsgebäude. (Infanterie-
kaserne.) | 90. | * Museums-gesellschaft. |
| 211 a. | Seyfried, Bäckers Wwe. | 92. | Keßler, Hofhutmacher. |
| 211 b. | Dauber, Schreiners Wwe. | 94. | * Levis Meyer, Banquier. |
| 213. | Levis, Meyer, Banquier. | 96. | Herrmann Haas Erben. |
| 215. | Deutsch, Part. Wwe. | 98. | Urbino, M., Kaufmann. |
| 217. | * Generalleutenant v. Röder, Frau. | 100. | Herlan, Kaufmann. |
| 219. | * Kapp, Holzhändler. | 102. | Dreher, Dan., Kammachers Wwe. |
| 221. | * Williez, v., Major. | 104. | * Kammerer, Tapetenfabrikant. |
| 223. | | 106. | Hofkupferschmied Erleben'sche Erben. |
| 225. | Hasper, Hofbuchdrucker. | 108. | Schönberger, Hoffschuhmachers Wwe. |
| 227. | Obermüller, Lünchers Erben. | | |
| 229. | Stahl, Hofmusikus Wwe. | | |

Nro.	Rechte Seite.
110.	Levis, Sigmund A., Kaufmann.
112.	Schmidt, Kürschners Wwe.
114.	Ragel, Hofhutmacher.
116.	Hafner, Bäcker.
118.	Wagner, G., Goldarbeiter.
120.	Willinger, Kirner und Comp.
122.	Errleben, Carl, Blechner.
124.	Medicinalrath Dr. Schrickel's Erben.
126.	Drechsler, Hofposamentier.
128.	* Weeber, Maurermeister.
130.	Kieser, Mehgers Wwe.
132.	Kallmann, Bijoutier.
134.	Korn, C. H., Kaufmann.
136.	Sidler, Hofmechanikus.

Nro.	Rechte Seite.
138.	* Ettlinger, A. A., Eisenhändler.
140.	Bürger, Hofglaser.
142.	Hack, Bierbrauer.
144.	Kreuzbauer, Küfers Wwe.
146.	Staatsgebäude. (General-Wittwen- und Brandkasse.)
148.	* Lange, Schlosser.
150.	* Reinhardt, Kaufmann.
152.	Verckheim, Frhr. v., Kammerherr.
154.	* v. Cornberg's Ehefrau.
156.	Weylöhner, Schlosser.
158.	* Reiß, Rath, Kinder.
160.	Mühlburgerthorwarthaus.

20. Lindenstraße.

Nro.	Rechte Seite.
1.	Erste evangel. Mädchenschule.
2.	Urkill, Frhr. v., Kammerherr u. Oberforstrath.
3.	Rückert, Oberstlieutenant.
4.	Fink, Particulier.
5.	Eisenlohr, Rentier.

Nro.	Rechte Seite.
6.	Klose, Oberst.
7.	Zeroni, Oberstlieutenant.
8.	* Schweigert, Domänenverwalter a. D.
9.	Göler, Frhr. v., Generalmajor.
10.	* Griesbach, Particulier.

21. Linfenheimerstraße.

Nro.	Linke Seite.
1.	Seldeneck, Freiherr v., Generalmajor und Oberstallmeister.
3.	Burkart, Schneider.
5.	Hilß, Weinhändlers Erben.
7.	Staatsgebäude. (Oberdirection des Wasser- u. Straßenbaues.)
9.	* Siegle, Particulier.
11.	Blodt, Hauptkriegstassier.
13.	* Freystedt, Frhr. v., Oberst.

Nro.	Linke Seite.
15.	Borbeck, v. Generallieutenant.
17.	Thorwarthaus.
19.	Staatsgebäude. (Kadettenhaus.)
21.	Wachthaus am Ludwigsthor.

Nro.	Rechte Seite.
2.	Kunsthalle.
4.	Gartendirection.
6.	Wintergarten.

22. Lyceumsstraße.

Nro.	Linke Seite.
1.	Haas, Kaufmanns Ehefrau.
3.	A. Kölich, Silberarbeiter.
5.	Griesbach, Tabakfabrikant.
7.	Großh. Marktgr. Domänenkanzlei.

Nro.	Rechte Seite.
2.	* Bickel'sche Erben.
4.	Mayer, Postbureaudien. Wwe. u. Kinder.
6.	* Esse, Kaminsfegers Wwe.

23. Neuthorstraße.

Nro.	Linke Seite.
1—5.	(Gärten.)
7.	Becker, Hofschieferdecker.
9.	* Kuenzle, Zimmermeister.
11.	Schulz, Hofourier.
13.	Dumas, Notar.
15.	Wagner, Oberrechnungsrath.
17.	Gdm. Kölich, Fabrikant.
19.	* Kölich u. Comp., Spirituosenfabrik.
21.	Gruninger, Kunstgärtner.
23.	Kölich, Franz, Revisor.
25.	Abers, Maler.
27.	Diaconissen-Haus.

Nro.	Rechte Seite.
2.	Frhr. v. Berckholz, Part.
4.	v. Friedeburg, Oberstlieutenant v. A.

Nro.	Rechte Seite.
6.	Rißhaupt, Rentier.
8.	* v. Pfeuffer, Legationsrath.
10.	Martens, Schmied.
12.	Wehrer, Mathilde.
14.	Staatsgebäude. (Militärbäckerei.)
16.	* Schelhar, Schneider.
18.	* Weber, Caroline.
20.	Schuhmacher, Schneider.
22.	Koopmann, Professor.
24.	* Weber, Maurer.
26. u. 28.	Weber, Maurer (Baupläze).
30.	Dieß, Ministerialrath.
32.	Karher, Hofoffiziant.
34.	Bregenzer, Hofopernsänger.

24. Querstraße.

Nro.	Linke Seite.	Nro.	Rechte Seite.
1.	Paulus, Stallbedienter.	2.	Ernst, Friedr., Schuhmacher.
3.	* Dertel, Christian, Weber.	4.	Henning, Waagmeister.
5.	Bacher, Carl, Buchdrucker.	6.	Fäßler, Fuhrmanns Wwe.
7.	Dertel, Christian, Milchhändler.	8.	Faber, Lumpensammler.
9.	Lacroix, Stallbedienter.	10.	* Faber, Lumpensammler.
11.	* Ludwig, Wwe.	12.	Lang, Lohnbedienters Wwe.
13.	* Lorenz, Wilhelm.	14.	Ludwig, Metzgers Wwe.
15.	Kloß, Küblers Wwe.	16.	Schleicher, Schneider.
17.	Herold, Bahnwart.	18.	* Groß, Glaser.
19.	Esser, Wittwe.	20.	Groß, Glaser.
21.	Rees, Friedr., Bäcker.	22.	* Heinz, Leibkutscher.
23.	Kehlhofer, Maurers Wwe.	24.	Waldbauer, Jakob, Milchhändler.
25.	Appenzeller, Hafner.	26.	Vogel, Polizeidieners Erben.
27.	Sinsheimer, Conducteur.	28.	* Köllig, Geschwister.
29.	Kreß, Peter, Stallbedienter.	30.	* Michel, Gastwirth.
31.	Dhlhauser, Jakob Wolf, Metzger.	32.	Räuber, Güterbestätter.
33.	* Dhlhauser, Jakob Wolf, Metzger.	34.	Kromer, Carl, Steinhauer.
35.	Höger, Posamentiers Wwe.	36.	Schwankert, Joh., Maurers Wwe.
37.	Mössinger, Aug., Schuhmacher.	38.	Homburger, Benj., Metzger.
		40.	* Huber, Moïse, Charcutier.

25. Ritterstraße.

Nro.	Linke Seite.	Nro.	Rechte Seite.
1.	Müller, Wilhelm und Carl, Hofbuchhändler.	8.	Gastel, L., Sattler.
3.	Lautermilch, Martin, Hoffattler.	10.	Gosset, Bart. Wwe.
5.	Höhere Töchter Schule.	12.	Ettlinger, Liebmann A., Kleinhändler.
	Rechte Seite.	14.	Seeligmann, Mayer, Kaufmann.
2.	Ettlinger, Aron's Erben.	16.	Hoffmann, Jakob, Gastwirth.
4.	Willet, Wilhelmine.	18.	Windens, Wilhelm, Restaurateur.
6.	* Kiefer, Cafetier.	20.	Lutz, Leopold, Weinhändler.
		22.	Staatsgebäude. (Ständehaus.)

26. Müppurrerstraße.

Nro.	Linke Seite.	Nro.	Rechte Seite.
1.	Kiesel, Schuhmachers Wwe.	6.	Heinzelmann, Hafner.
3.	Haug, Küblers Wwe.	8.	Wagner, Wilh., Küfers Ehefrau.
5.	Scheeder, Bedienter.	10.	Pallmer, Zeitungsträger.
7.	Doll, Fabrikarbeiter.	12.	Lanzer, Tanzlehrer.
9.	Keller, Holzmessers Wwe.	14.	Großmann, Carl, Schlosser.
11.	Hed, Tapezier.	16.	Mäder, Tagelöhner.
13.	Hils, August, Küfer.	18.	Bayer, Tüncher.
15.	Mörch, Glaser.	20.	Kiefer, Franz, Kutscher.
17.	* Grohmüller, Nagelschmied.	22.	* Mich. Baumann's Erben.
19.	Gerwig, Pastetenbäckerin.	24.	Hüber, pens. Hoflakai.
21.	Boos, Stallbedienter.	26.	Gentöt, Goldarbeiters Frau.
23.	Homburger, Mayer, Metzger.	28.	Vogel, Stadtkassendiener.
	Rechte Seite.	30.	Dehler, Gärtner.
2.	Fauch, Stallbedienters Wwe.	32.	Wolz, Maurer.
4.	Walz, Tüncher.	34.	* Stöhr, Kasernendiener.
		36.	Kapp, Krankenwärter.

27. Schlachthausstraße.

Nro.	Linke Seite.	Nro.	Linke Seite.
1.	* Behrer, Mathilde.	7.	Städtisches Schlachthaus.
3.	Hellner, Zimmermeisters Ehefrau.	9.	Ludwig, sen., Tüncher.
5.	Reich, Hafner.		

28. Spitalstraße.

Nro.	Linke Seite.	Nro.	Linke Seite.
1.	* Nagel, Fellenhauer.	5.	Kiefer, Wilh., Metzger.
3.	* Hartmann, Katharine.	7.	Hitscherich, Kaufmann.

Nro.	Linke Seite.
9.	Abt. Homburger, Metzger.
11.	Weber, Werkmeisters Wwe.
13.	Lang, Tagelöhner.
15.	Stallbedienten Popp's Erben.
17.	
19.	Rauch, Schloßwächter.
21.	Bayer, Tabakspinners Wwe.
23.	Mees, Hoffkübler.
25.	*Händel, Domänenrath.
27.	
29.	Herrmann, Forstamtsdiener.
31.	Vinzentiusverein.
33.	Städtisches Hospital.
35.	Widmann, geh. Finanzrath.
37.	Geyer, Schmied.
39.	Wlth. Dietrich, Metzger.
41.	Heinr. Kuenzle, Zimmermeister.
43.	Kuenzle, Baurath u. Eisen, Kanzleirath.
45.	Mayer, Hopfenhändler.
47.	Ziegler, Küfer.
49.	Berdmüller, Mechaniker.
51.	Schweig, Kaufmann.
53.	Bürgermeister Helmle's Erben
	Rechte Seite.
2.	Neutlinger, Wolf, Metzger.
4.	Nagel, Möbelhändler.

Nro.	Rechte Seite.
6a.	*Gentöt, Frau.
6b.	Hollenweger, Eisenbahnportier.
8.	Seleger, Wirth.
10.	Kromer, Mehlwaagdiener.
12.	*Weiß, Hoffküchendiener's Wwe.
14.	Goll, Victualienhändlers Wwe.
16.	Bayer, Tabakspinners Wwe.
18.	Riß, Wagner.
20.	Glasner, Stallbedienten Wwe.
22.	Linscheid, Schmieds Wwe.
24.	*Schalk, Particulier.
26a.	Suppenanstalt.
26b.	Zweite evangel. Stadtschule.
28.	Staatsgebäude. (Kasernenverwaltung.)
30.	Steurer, Kaufmann.
32.	*Mahler, Privatier.
34.	Heß, Bäckers Ehefrau.
36.	Baumann, Schuhmachers Wwe.
38.	Helmle, Schreiner.
40.	Erste evangel. Stadtschule.
42.	Doll, Metzger.
44.	Pfefferle, Wildprethändler.
46.	Stetten, v., Forstmeisters Wwe.
48.	Gutsch, Buch- u. Steindruckereibesitzer.
50.	Wolff, Tapezier.

29. Spitalstraße (kleine).

Nro.	Linke Seite.
1.	Weiß, Hoffküchendiener's Wwe.
3.	*Goll, Victualienhändlers Wwe.
5.	*Bayer, Tabakspinners Wwe.
	Rechte Seite.
2.	Witte, Steindrucker.
4.	*Witte, Steindrucker.

Nro.	Rechte Seite.
6.	Steiner, Schreiners Frau.
8.	Heizmann, Stallbedienten.
10.	Engler, Amtsdieners Wwe.
12.	*Abelsberger, Deconom.
14.	*Luz, Steinfohlenhändlerin.
16.	*Heimerdinger, Goldsticker.

30. Steinstraße.

Nro.	Linke Seite.
1 bis 5.	Baupläße.
7.	Räuber, Ernst, Pflästerers Wwe.
9.	Räuber, Joh., Pflästerers Wwe.
11.	Gambz, Schreiner.
13.	Geschwister Bernbacher.
15.	Segner, Maurer.

Nro.	Linke Seite.
17.	Krämer, Kaufmann.
19.	Dr. Meier, prakt. Arzt.
21.	Dr. Bils, geh. Rath und Leibarzt.
23.	Kendrick, Particuliers Wwe.
25.	Hofofficiant Kies Erben.
27.	Wagner, Steindruckereibesitzer's Wwe.

31. Stephaniensstraße.

Nro.	Linke Seite.
1.	Frhr. v. Reischach, Oberceremonienmeister.
3.	Füeslin, Particuliers Wwe.
5.	Thöne, Wilhelmine, verehel. v. Cornberg, Hoffschauspielerin.
7.	*v. Beust, Oberstleutnant
9.	Frhr. v. Gemmingen, Kammerherr u. Oberforstrath.
11.	*v. Degenfeld, Hauptmann.
13.	*Frhr. v. Degenfeld's Wwe.
15.	Bingner, Kanzleirath.
17.	Glockner, geh. Finanzrath a. D.
19.	Becker, J. H., Schieferdeckers Wwe.
21.	Lang, Münzschlosser.
23.	Ritter, Hofmusikus Wwe.

Nro.	Linke Seite.
25.	Frhr. v. Berstett, Staats- u. Cabinetsministers Wwe.
27.	Rebenius, Oberamtsrichter.
29.	Klüber, Staatsministers Erben.
31a.	Graf v. Langenstein.
31b.	*Pfeiffer, Maurer.
33.	
35.	*Kuenzle, Zimmermeister.
37.	v. Seldeneck, Rittmeister a. D.
39.	*Jesl. Emma v. Abelsheim.
41.	Wizenmann, Orchesterdirector a. D.
43.	*Nieger, Wirth auf der Maximiliansau.
45.	Bronn, Hofmusikus.
47.	*Zeuner, Friedr., Particulier.

- Nro. Rechte Seite.
2. Siegle, Friedrich.
 4. v. Renz, Generalmajor v. A.
 6. *Fräul. v. Fischer.
 8. v. Steinberg, Kammerherr und geh. Finanzrath.
 10. v. Freystett, Hofdame.
 12. v. Gulat, Kammerherr u. geh. Referendär.
 14. Frhr. v. Killinger, Particulier.
 16. Larrinaga, Jos. Gonz. de, Rentier.
 18. Schessel, Major a. D.
 20. Freifrau v. Hardenberg.
 22. v. Hardenberg, Oberleutenant.
 24. Frau v. Liller, Rentiere.
 26. Wielandt, Kaufmanns Wwe.
 28. *Lober, Deconom.
 30. Staatsgebäude. (Münzstätte.)
 32. Becker, sen., Schleferdecker.
 34. *Frhr. Carl u. Sigism. v. Gemmingen.
 36. *Hermann u. Amalie v. Hillern.
 38. *Benz, Stallmeister.
 40. Hofforstamtsgebäude.
 42. Deimling, Cassier a. D.
 44. *Eisenlohr, Rentier.
 46. *Sonntag, Kaufmann.
 48. Kreglinger, Kaufmann.
 50. *Oberst Le Beau's Erben.
 52. Klehe, Wwe.
 54. v. Schäffer, Hauptmanns Wwe.

- Nro. Rechte Seite.
56. Hambel, Ministerialrevisor.
 58. v. Gemmingen = Michelsfeld, Oberhofmeisters Wwe.
 60. Muth, Oberkirchenrath.
 62. Lang, Particulier.
 64. Wolf, Kammerdiener.
 66. Freiherr v. Glaubitz, Kammerherr.
 68. *Dr. Hartmann.
 70. *Schuler, Kupferstecher.
 72. *Dr. Welkien, Hofrath u. Professor.
 74. Frhr. v. Baumbach, Hofmarschall.
 76. *Frau v. Liller.
 78. *Künzle, Maurer u. Werkmeister.
 80. Künzle, Zimmermeister.
 82. v. Bulmerincq, Rentier.
 84. | Kunstschule.
 86. |
 88. *Goldschmidt, Archivar.
 90. Frhr. v. Stockhorn, geh. Regierungsrath.
 92. Bauschlicher, Staatsministerialregistrators Kinder.
 94. Frhr. v. Gemmingen = Guttenberg, Landoberjägermeister a. D.
 96. Deimling, Rentier.
 98. *Helmlé, Particulier.
 100. Helmlé, Particulier.
 102. Carl = Friedrich =, Leopold = u. Sophien = Stiftung.

32. Waldstraße.

- Nro. Linke Seite.
1. Wielandt, Kanzleirath a. D.
 3. Greß, Bäcker.
 5. Scherer, Seifensieder.
 7. Müller, Luise u. Sophie, Rentieres.
 9. Lindner, Glaser.
 11. *Weber, Friedr., Maurermeister.
 13. Weber, Friedr., Maurermeister.
 15. Wagner, Taxator.
 17. *Weiß, Cabinetschlossers Erben.
 19. Lüder, Hofschuhmacher.
 21. Gimpel, Messerschmied.
 23. Bögli, Schuhmachers Ehefrau.
 25. Dreher, Friedr., Kammacher.
 27. *Schellenbauer, Schuhmachers Wwe.
 29. Zimmermann, Schlosser.
 31. Schulz, Buchbinder.
 33. Scherer, Gemeinderath.
 35. Prinz, W, Metzger.
 37. Dürr, Rentiere.
 39. Haug, Schuhmacher.
 41. Ettling, Kaufmann.
 43. Beck, Schneider.
 45. Giani, Kaufmann.
 47. Wipfler, Wurstlers Wwe.
 49. Lüder, Lederhändlers Wwe.
 51. Schmidt, Seifensieder.
 53. *Kammerer'sche Erben.
 55. Himmelheber, Heinr., Schreiner.
 57. Karcker, Wurstler.
 59. Kaufmann, Conditior.
 61. Höfle, Bierbrauers Wwe.

- Nro. Linke Seite.
63. Marbe, Bäckers Wwe.
 65. Wohlschlegel, Schuhmacher.
 67. Mittel, Kaminfeger.
 69. Speck, Metzger.
 71. Dierheim, Schreiner.
 73. Schäfer, Metzger.
 75. Dengler, Küfers Wwe.
 77. Hagedorn, Secretärs Wwe.
 79. Eichrodt, Staatsraths Wwe.
 81. Beck, Hofmusikus.
 83. Geiselhard, Jakob, Ehefrau.
 85. *Wormser, B. H., Kaufmann.
 87. Garderobelakai Jäger's Kinder.
 89. Schäfer, Restaurateur.
 91. *Lembke, Kaufmann.

Rechte Seite.

2. Hartweg, Gastwirth.
4. Schelhar, Schneider.
6. Geyer, Metzger.
8. Ziegler, Nath's Wwe.
10. Macklot, Buchdruckereibesitzer.
12. Mark, Kaufmann.
14. Haizinger, Kammerfänger.
16. *Barquet, Braumeister.
18. *Kopp's Erben.
20. Jäger Schmidt, Oberforstrath a. D.
22. Mörck, Schlosser.
24. *Mayer, Hofhafner.
26. Mayer, Hofhafner.
28. Kammerer, Tapetenfabrikant.

Nro.	Rechte Seite.
30.	Erleben, Tapeziers Wwe.
32 a.	Lautermilch, Diatr., Sattler u. Tapezier.
32 b.	Geschwister Hemberle.
34.	* Peter, Schuhmacher.
36.	Häuser, Carl, Metzger.
38.	Reble, Bierbrauer.
40.	Heuber, Hofbuchhalter.
42.	Forch, Finanzrath.
44.	Schilling v. Cannstatt, Hauptmanns Erben.

Nro.	Rechte Seite.
46.	Stelz, Schlosser.
48.	Steinam, Oberpostath a. D.
50.	} *Merbel, Particuliers Erben.
52.	
54.	} *Merbel, Particuliers Erben.
56.	
58.	*Merbel, Particuliers Erben.
60.	Simon, Stabsquidies Wwe.
62.	Hiß, pens. Hautboist.
64.	v. Kettner, Oberschloßhauptmann.

33. Waldhornstraße.

Nro.	Linke Seite.
1.	Großh. Stallverwaltungsgebäude.
3.	* John. Kiehule, Bijouteriefabrikant.
5.	* Graf von Langenstein.
7.	Lamey, Rath's Erben.
9.	* Frhr. v. Gayling'sche Erben.
11.	* Krämer, Gastwirth.
13.	Frhr. v. Kniestedt, k. k. österr. Hauptm.
15.	Weill, Rentier.
17.	* Frau Major Keim.
19.	Höber, Particuliers Wwe.
21.	Hal, Fr. Hoflakter.
23.	Bierbrauer Kaufmann's Erben.
25 a.	Oeggus, Gastwirth.
25 b.	Hausmann, Chirurg.
27.	Löffel, Stricker.
29.	Huff, Würstler.
31.	Seyfried, Bierbrauer.
33.	Gumpnich, Graveurs Wwe.
35.	Kappler, Kleiderhändlerin.
37.	Schuhmacher, Schuhmacher.
39.	Kiefer, Maurers Wwe.
41.	Lang, Hoflakat.
43.	Rothweiler, Seifensieders Wwe.
45.	* Kiefer, Kutscher.
47.	Fuhrer, Schmied.
49.	Dös, Wirth.
51.	Simmermann, Bäckers Wwe.
53.	* Geschwister Demmler.
	Rechte Seite.
2.	Kübler, Particulier.
4.	Marr, Schlosser.

Nro.	Rechte Seite.
6.	Jost, Rechnungsrath.
8.	* Hettler, Particuliere.
10.	* Rheinboldt, Registrator.
12.	Marr, Handelsmanns Wwe.
14.	Mr. Kauth, Hofwagner.
16.	* Kanzleidener Seyfried's Erben.
18.	* Kamm, Particulier.
20.	* Heinrich Kuenzle, Zimmermeister.
22.	Bender, Major.
24.	Ettlinger, Abraham, Lederhändler.
26 und 28.	Haagel, Gastwirth.
30.	* Höber's Erben.
32.	Braun, Schmied.
34.	Marfels, Schneider.
36.	Barth, Schuhmacher.
38.	Pföhner, Tuchscherer.
40.	Andreas, Telegraphendiener.
42.	Ehrenfried, Bäcker.
44.	Kaltenbach, Theaterdiener.
46.	Lindner, Nagelschmied.
48.	Lautermilch, Werkmeisters Wwe.
50.	Janson, pens. Holzmesser.
52.	Vacher, Zeitungsträger.
54.	Sönnig, Kaufmann.
56.	Veist Mahler, Metzger.
58.	Kiefer, Kutscher.
60.	Kölitz, Victualienhändler.
62.	Weingärtner, Gärtner.
64.	Heimburger's Kinder u. Stallbedienter Senger.
66.	Franzmann, Kanzleigehilfe.

34. Zähringerstraße.

Nro.	Linke Seite.
1 bis 5.	Baupläze.
7.	* Kölsreuter, Arzts Erben.
9.	* Matern, Schuhmacher.
11.	Pfaff, Büchsenmacher.
13.	* Grösser, Maurerbaliens Erben.
15.	Billing, Maurerbaliens Wwe.
17.	} * Segner, Maurermeister.
19.	
21 und 23.	* Seyfried, Bierbrauer.
25.	* Andreä, Kaufmann.
27.	Mar Bühler's Kinder.
29.	Hilß, Christian, Küfer.
31.	Förderer, Metzger.
33.	Wenger, Victualienhändler.
35.	Kusterer, Blechner.

Nro.	Linke Seite.
37.	Herlan, Metzger.
39.	* Herlan, Metzger.
41.	Homburger, Semai, Makler.
43.	Simon, Steindruckereibesitzer.
45 a.	} * Ganz, Architekt.
45 b.	
47.	Engelhard, Apotheker.
49.	* Berkmüller, Baurath.
51.	Zuber u. Comp., Bijouteriefabrikanten.
53.	Haas, Hermann, Kaufmann.
55.	* Rupp, Schneider.
57.	Kiefer, W., Kaffeewirth.
59.	Soder, sen., Seifensieder.
61.	Dreyfuß, Adolph, Kaufmann.
63.	Weisendörfer, Hafners Wwe.

- Nro. Linke Seite.
 65. Lautenbach, Glaser.
 67. Schlebach, Blechner.
 69. Staatsgebäude. (Zolldirection.)
 71. Wagner, Registrator.
 73. Leichtlin, Gebrüder.
 75. Dr. Baur, geh. Hofrath.
 77. Lipp, Wirth.
 79. Homburger, Veit, Bankier.
 81. Staub, Friseur.

Rechte Seite.

- 2 bis 10. Baupläze.
 12. } *Künzle, H., Zimmermeister.
 14. }
 16 bis 22. Baupläze.
 24. Billig, Maurermeister.
 26. Bauplaz.
 28. Hall, Wattfabrikant.
 30. Bauplaz.
 32. *Meß, Zimmermeister.
 34. Mauck, Maurermeister.
 36. *Lifer, Blechner.
 38. *Levis, Nathan.
 40. Gisele, Stallbedienters Wwe.
 42. Willstätter, Elias Löh, Weinhändler.
 44. Ettlinger, Veit, Obergerichtsadvokat.
 46. Leser, Seligmann, Handelsmann.
 48. Gluck, Briefträger.
 50. Daler, Schlosser.
 52. *Schilling, pens. Oberwachtmeister.

- Nro. Rechte Seite.
 54. Stoffleth, Schneider.
 56. Weill, Wirths Wwe.
 58. Blum, Hoflieferant.
 60. *Weiß, Weinhändler.
 62. Eisen, Buchbinder.
 64. Schreiner Schulz's Kinder.
 66. Schurr, Hafners Wwe.
 68. Kiefer, Mehger.
 70. *Ritzhaupt, Theod., Bäcker.
 72. *Hader, Secretärs Ehefrau.
 74. *Bickel, Schmied.
 76. Bickel, Schmied.
 78. *Henle, Lederhändler.
 80. Henle, Lederhändler.
 82. Auerbach, Leihbibliothekar u. Antiquar.
 84. Rothweiler, Drechsler u. Sesselmacher.
 86. *Stiefbold, Gastwirth.
 88. *Kaufmann, Bäcker.
 90. *Kaufmann Stüber u. Wwe. Nagel.
 92. *Nägele, Particulier.
 94. Urbaneck, Kaufmanns Wwe.
 96. Gräff, Buchbinders Wwe.
 98 u. 100. *Dr. Kusel, prakt. Arzt.
 102. Bronn, Particulier.
 104. Dürr, Uhrenmacher.
 106. Badische Gesellschaft für Zuckerfabrikation.
 108. Weill, Sigmund, Kaufmann.
 110. Liebe, Kürschners Wwe.
 112. Döring, C. W., Kaufmanns Erben.

35. Zirkel (innerer).

- Nro. Linke Seite.
 1. Großh. Hofdomäne.
 3. *Ettlinger u. Wormser.
 5. Heimerdinger, H. J., Hofgoldsticker.
 7. Lehmann, Kassendleuer.
 9. *Bohn, Hofwagners Wwe.
 11. Müller, Gastwirth.
 13. Goldschmidt, Schmieds Wwe.
 15. Born, Kaufmann und Sophie Dauber.
 17. Pfeilsticker, Tüncher.
 19. *Koelle, Ed., Bankier.
 21. *Günth, Schneiders Frau.
 23. Bodenheimer, Advokat u. Aron Seeligmann's Wwe.
 25. Hugo Persohn'sche Erben.
 27. Glaser, Kaufmann.
 29. Schmidt, Bäcker.
 31. Bachmeyer, Gastwirth.
 33. Bär, Wirth.
 35. Noos, Gemeinderath.

- Nro. Rechte Seite.
 2. Herrschaftliches Feuerhaus.
 4. *Fernand, Pfarrers Frau.
 6. Göler, Schreiners Erben.
 8. Gehres, C. B., Kaufmann.
 10. *Koch, Particulier.
 12. Kay, Hauptmanns Wwe.
 14. *Homburger, Löw, Wwe.
 16. Ellstädter's Erben.
 18. *Klüber, Robert, k. k. öster. Oberleut.
 20. Desart, Strohhutfabr.
 22. Simon, Schuhfabrikant.
 24. *Kaufmann, Hoffischer.
 26. *Ettlinger, W. A., Part.
 28. *Staub, Friseur.
 30. Reichelt, Professors Ehefrau.
 32. } Palais J. J. G. G. H. der Prinzen
 34. } Wilhelm u. Carl von Baden.
 36. }

36. Zirkel (vorderer). Arkaden.

- Nro.
 1. Großh. Hofetat.
 2. Finanzministerium.
 3. *Kaufmann, Hoffischer.
 4. Freudenberger, Revisors Frau.
 5. *Göhler, Schreiners Erben.
 6. *Auerbacher, Wwe.
 7. Spelter, Porzellanmaler.

- Nro.
 8. *Reinhardt's Erben.
 9. *Löw Homburger's, Kaufm. Wwe.
 10. Neff, Cafetter.
 11. Holle, v., Albertine.
 12. Holz, Hauptmann.
 13. *Klüber, Robert, k. k. öster. Oberleut.
 14. Wielandt, Hofgerichtsrath.

Nro.

15. Flachsland, Sekretärs Wwe.
16. Gnefeliu8, Ingenieur.
17. Huon, v., Artill.-Hauptmann.
18. Wernlein, Medicinalrath.
19. Ministerium des Innern.
20. Model, Kaufmann.

Nro.

21. Dr. Seubert, geh. Rath.
22. Kriegsministerium.
- 23 u. 24. Palais J. J. G. H. der Prinzen Wilhelm und Carl von Baden.
25. Hofzahlamt.

37. Schloßbezirk.

- | | |
|---|---|
| <ol style="list-style-type: none"> 1. Großh. Residenzschloß. 2. Ehemal. Drangeriegebäude. 3. Hoftheater-Intendantengebäude. 4. Küchengebäude. 5. Küchenhof. 6. Waschkhausgebäude. | <ol style="list-style-type: none"> 7. Hofbibliothekgebäude. 8. Marstallhof. 9. Schloßgarten. 10. Schloßgartenkaserne. 11. Fasanengarten. 12. Holzhof. |
|---|---|

38. Gebäude außerhalb der Stadt.

Vor dem Durlacherthor.

Am Rinzheimer Weg.

Großh. Hofetat. (Schalterhaus.)

An der Durlacher Chaussee.

Großh. Hofetat. (Baumschule.)

Am Gottesauer Weg.

Staatseigenthum. (Artilleriekaserne.)

Vor dem Friedrichsthor.

An der Ruppurrer Chaussee.

Linke Seite.

Staatseigenthum. (Güterhalle.)

Staatseigenthum. (Landesgestütshof.)

* Hauptmagazin der Badischen Gesellschaft für Tabakproduktion und Handel.

Schießhaus. (Schützengesellschaft.)

Racher, Bleichinhaber.

Staatseigenthum. (Landwirthschaftl. Garten- u. Ackerbauschule.)

Rechte Seite.

Höck, Gastwirth.

Staatseigenthum. (*Centralstelle f. Landwirthschaft.)

* A. Glock, Fabrikant.

Murnseer, Steinhauer.

Trier, Steinhauer.

Meesß, Zimmermeister.

Thompson, Rentier.

Schollenberger, Gärtner.

Weber, Frau, Händlerin.

Heck, Zimmermeisters Wwe.

* Geh. Hofrath Dr. Költreuter's Erben.

Jost, Ziegler.

Erste Allee.

Ab. Glock, Fabrikant.

* Red, Bernhard, Brunnenmacher.

Mayer, Kutscher.

Schüßler, Hoflakai.

* Levinger, Kaufmann.

* Wagner, Mörck u. Daler, Schlosser.

Anselm, Bürcaudiener.

Zweite Allee.

Lutz, Steinkohlenhändlerin.

Mößner, Fabrikarbeiter.

Dritte Allee.

Zutavern, Deconom.

Borß, Deconom.

* Heinrich, Drechsler.

Hoffmann's Kinder.

* Geschwister Mainzer.

Vierte Allee.

* Gartner, Karl. (Schaaßhütte.)

Reßler, Chemiker.

Vor dem Ettlingerthor.

An der Beierthimer Straße.

Schweizer, Hofspflasterer.

Maschinenfabrik.

Wagenfabrik v. Schmieder u. Mayer.

* Murgschifferschaftlicher Holzhof.

An der Eutlinger Chaussee.

Nowack, Ministerialrevisor.

Manning, Gärtner.

Häßlinger, Möbelfabrikant.

* Christofle u. Comp., Silberfabrik.

Gaupp, Revisors Wwe.

Erste Allee.

* Hoffmann, Geschirrmeister.

Zweite Allee.

Ziegler, Kanzleidiener.

Wieder, Pflasterer.

Vierte Allee.

* Christofle u. Comp. (Arbeiterwohnungen.)

Vor dem Carlsthor.

Am Promenadeweg.

Mohr, v., Gärtner.

* Kaufmann, Hoffschhändler.

* Mond u. Kemnich. (Seidebandsfabrik.)

Vor dem Mühlburgerthor.

An der Mühlburger Chaussee.

Nägele, Particulier.

Städtischer Feuerwehrplatz.

Berrin, Fr., Kaufmann.
 Barbiche, geh. Cabinetsregistrator u. Kanzleirath.
 Badische Gesellschaft f. Gasbeleuchtung.
 * Balbach, Geschwister.
 Kruz, pens. Mundloch.
 Bilser, Gärtner.
 * Reble, Bierbrauer. (Bierkeller.)
 * Clever, Bierbrauer. (Bierkeller.)

An der Kriegsstraße.

Vor dem Durlachertbor.
 Staatseigenthum. (Gießhaus.)
 Staatseigenthum. (fl. Pulverthurm.)
 Staatseigenthum. (Laboratorium.)

Vor dem Friedrichsthor.
 Staatseigenthum. (Requisiten-Magazin.)
 Staatseigenthum. (Straßenwartaushaus.)
 Staatseigenthum. (Militärwaschhaus.)
 Zoller, Deconom.
 Billmann, Schmied.

Vor dem Ettlingertbor.
 Staatseigenthum. (Bahnhof.)

Vor dem Ettlingertbor.

Klose, Aug., Particulier.
 * Mesmer, Zimmermeister.
 Lang, Professor.
 * Künzle u. Comp. (Dampfsägmühle und Farbreibmaschine.)

Vor dem Carlsthor.

Linke Seite.

Das Waisenhaus.
 Meß, Zimmermeister.
 * Graf v. Broussel.
 Köhlin, Registrator.
 * Geiger, Bierbrauer. (Bierkeller.)
 * Gisele, Bierbrauer. (Bierkeller.)
 Nerlinger u. Seneca (Galvanoplastische Anstalt und Metallgießerei.)
 Staatsgebäude. (Militärhospital.)

Rechte Seite.

* Kölich, Spirituosenfabrikant.
 Fauth, Beiscent.
 Wieser, Johann, Gärtner.
 * Holzmann, Fabrikant. (Pauspapier- und Glanzcartonfabrik.)
 * Hack, Bierbrauer. (Bierkeller.)

Vor dem Mühlburgerthor.

* Dieß, Oberrechnungsrath.

Verzeichniß

des Sanitätspersonals, der Advokaten, Lehrer, Künstler, Handel- und Gewerbetreibenden etc.

Advokaten. Hofgerichtsadvokaten:
 H. H. Julius Gutmann; Veit Ettlinger. —
 Rechtsanwälte: H. H. M. Heimerdinger,
 Adv.; Herm. Krämer, Adv.; Jul. Levinger,
 Adv.; Moriz Bodenheimer, Adv.; Carl Gries-
 bach; Carl Busch; Albert Gutmann.

Ärzte. (Siehe Seite 21.)

Agenturen. (Siehe Seite 38 u. Kaufleute n.)

Amtliche Uebersetzer und Dolmetscher.

H. H. Wilh. Haas; Romain Barnier; Martin
 Wertheim, Professor; Albert Bittel.

Anstreicher. (Siehe Tüncher u. Zimmermaler.)

Antiquare. Bühler und Auerbach (Bücher.)

Ethelmer, Jakob. Müller u. Gräff (Bücher).
 Worms, Model (Bücher).

Antiquitätenhändler. Goldschmidt, Adolph.
 Laubheimer, M. S.

Apotheker. (Siehe Seite 22.)

Bäcker. Obermeister: Geisendörfer u.
 Hafner. Herberge: Gasth. zum König von
 Preußen. — Appenzeller, Friedr. Bühler, Moriz,
 Wwe. Burchardt, Jak. Rud. Dänker, Carl.
 Däubert, Gg. Ehrenfried, Hnr. Enz, Ludw.
 Enz, Phil. Geisendörfer, Aug. Gesell, Hnr. jun.
 Greß, Gg. Hafner, Adolph. Haisch, Gottfried,
 Hofbäcker. Heeger, Carl. Heiter, Carl. Hess,

Nicolaus. Häuser, Wilh. Heuser, Wilh. Heuß,
 Sebastian. Hofmann, Abraham. Homburger,
 Weist. Jakob, Nicol. Kern, Carl. Kiefer, Carl
 Wilh., Hofbäcker. Kaufmann, Wilh. Krämer,
 Carl. Lehmann, Christian. Marbe, Jakob, Wwe.
 Nees, Friedrich. Reinhardt, Carl. Ritzhaupt,
 Theodor. Roos, Friedr., Wwe. Ruff, Louis.
 Sautter, Christ. Schmidt, Adolph. Schweizer,
 Bernh. Trisler, Ludwig u. Wilh. Wagner,
 Carl, Wwe. Benz, Ludw. Westheimer, Sa-
 muel. Wilser, Leop. Zimmermann, Heinr. Wwe.

Bankiers. (Siehe Kaufleute n.)

Barbiere. (Siehe Seite 22.)

Baumwollewaarenfabrik. Herrmann, S.,
 Söhne.

Bierbrauer. Obermeister: Seyfried u.
 Steiner, Jul. Herberge: Gasth. z. weißen
 Löwen. — Bischoff, Jak. Clever, Gg. Edler,
 Franz. Gisele, Heinr. Gypfer, Carl, Wwe. Fels,
 Heinr. Geiger, Ludw. Glasner, Christoph. Hack,
 Joseph. Höfle, Carl, Wwe. Höpfner, Friedr.
 Köllenger, Georg. Moninger, Stephan.
 Pfister, Carl. Pring, Albert. Reble, August.
 Reble, Carl. Schuberg, Gg. Seyfried, Ludw.
 Weiß, Gg. Steiner, Julius und Weiß, Carl,
 auch Restaurateure.

Bijouteriefabriken. Kiehnle, Joh. Petry, J. (Ringfabrikant). Salzer u. Bräuning. Zuber und Comp. Wisenmann.

Bildhauer. Balbach, Othmar, Münzmedailleur. Böbler, Peter. Günther, Franz. Leuser, Thomas. Linz, Peter. Meyerhuber, Jakob. Meyerhuber, August. Schlegel, D.

Blechner. Obermeister: Hoffsch und Lister. Herberge: Gasthaus z. Hirsch. — Bayer, Wilhelm. Breining, Heinrich. Erleben, Carl. Göttle, Wilhelm. Heuser, Carl. Hoffsch, Friedr. Jäger, Carl. Riby, Joseph, Wwe. Kusterer, Jul. Lister, Friedr. Markstahler, Heint., Wwe. Mayerle, Aug. (Hofblechner). Ostertag, Carl. Prinz, Adolph. Prinz, Ferdinand. Rupp, Rudolph. Schleich, Hartmann.

Blumenmacherinnen. Erleben, Friederike. Link, Adrienne. Link, Sophie. Marx, Henr. Meerwarth, Babette. Dehler, Georg, Conditors Ehefrau. Scuppel, Anna. Trautz, Lina.

Brennerien. (Siehe Weingeistfabriken.)

Brunnenmacher. Reck, Bernhard. Reck, Wilhelm. Walter, Johann.

Buchbinder. Obermeister: Dups und Schulz. Herberge: Gasth. z. Stadt Straßburg. — Videl, Wilh. Distelhorst, Fr. Döring, Louis. Dups, Carl. Erhardt, Ludw. Eisen, Ferd. Feigler, Chr., Hofbuchb. Goldschmidt, Carl. Gräff, Wwe. (Müller und Gräff). Haas, Heint. Haslinger, Jakob. Hepting, Friedr. Kerler, Ferdinand. Klent, Heinrich. Schmidt, Gustav. Schulz, Wilh. Streb, Carl. Wagner, Friedr. Zittel, Ludw.

Buchdruckereien. Braun'sche, G., Hofbuchdruckerei (A. Knittel). Gerbracht, Theod. Groos, Chr. Th. Gutsch, Fr. Hasper, W., Hofbuchdr. Madlot, Camill. Malsch u. Vogel. Müller'sche, Chr. Fr., Hofbuchdruckerei. (Siehe auch Kupfer- und Steindruckereien.)

Buch-, Kunst- und Musikalienhandlungen. Bielerfeld, Adolph, Hofbuch. (Buch u. Musik). Braun'sche, G., Hofbuch. (A. Knittel). Frei, A. (Hofmusikahdl.). Groos, Chr. Th. (Verlag). Gutsch, Friedr. (Verlag). Geßner'sche Buchh. Holzmann, G. (Kunst-, hdl.). Leichtlin, Gebr. (Kunsthdl.) Madlot, Camill (Verlag). Malsch u. Vogel (Verlag). Müller'sche Hofbuchh., Chr. Fr. (Wilh. u. Carl Müller) (Verlag). Nöldecke'sche Buch- u. Musikalienhdl. (Grenzbauer). Roth, A. (Kunstverlag). Ulrich, Theodor (Buchh.). Veith, J. (Kunstverlag). Velten, Joh. (Hofkunsthdl.).

Büchsenmacher. Obermeister u. Herberge (s. Schlosser). — Forstner, Carl (Hofbüchsenmacher). Pfaff, Kaspar. Reiß, Friedrich. Rößler, Joh.

Büglerrinnen. Alttinger, Friederike. Antony, Carol. Bechtold, Carol u. Friederike. Berger, Emma u. Sophie. Billing, Friederike. Blüthner, Wilhelmine. Fielbing, Soph. Glaser, Christiane. Guldenfuß, Ww. Haag, Carol. Herrmann, Mina. Kaufmann, Sal. Kuhnert, Apoll.

Lang, Friederike. Lorenz, Elise u. Kath. Mühlseith, Jos., Wwe. Pauli, Sophie. Petry, Lisette. Reineck, Wilhelmine. Schindler, Anna. Schöffler, Sophie. Schroth, Kanzleidien. Wwe. Schucker, Carol. Schuler, Therese. Schade, Frau. Thümling, Christiane. Weidenbach, Wilhelmine. Zippel, Stephanie.

Bürstenmacher. Obermeister: Bolz, Carl. Herberge: Gasth. z. Hirsch. — Kiefer, Carl. Bolz, Carl. Ziegel, Friedrich. Ziegel, Gustav Leopold.

Cafehäuser. (Siehe Wirthe.)

Camphinfabrik. Köllig u. Comp.

Chirurgen. (Siehe Wundarztweidener S. 22.)

Chocoladefabriken. Compter, Theod. Fellmeth, H. Giani, J.

Commissionsbüreaux. (Siehe Seite 39.)

Conditoren u. Pastetenbäcker. Becker, Wilh. Compter, Theod. Fellmeth, Heint. (Chocoladefabrik.) Kaufmann, Ludw. Loos, Carl. Meier, Carl. Dehler, Gg. Ritzhaupt, Conr. (Hofconditor). Schneider, Carl. Weber, Leop. — Pastetenbäcker: Fischer, Carl. Göß, Frdr., Wwe.

Corsettenmacher. Emig, Philipp. Kaufmann, Frau. Ullmann, Handelsmanns Wwe. Willmann, Clara u. Kath.

Couvertenmacher. Auer, Sophie. Baum, Caroline. Baumann, Amalie. Graf, Carol. Graf, Chr., Wwe. Hartmann, Wwe. Sonst, Schreiners Wwe.

Daguerreotypisten. (Siehe Photographen.)

Dampfmühle. A. Gloc.

Dampfsägmühle. Kuenzle u. Comp. G. A. Ries.

Decateurs. (Siehe Tuchsheerer.)

Destillateurs. (Siehe Weingeistfabrik 2c.)

Dreher. Obermeister: Föhringer, Chr. (Hofdreher). Herberge: Gasth. z. König v. Preußen. — Büchle, Carl. Dengler, Joh., Wwe. Föhringer, Christian (Hofdreher). Herrmann, Carl. Layh, Carl. Quillian, Lorenz. Rothweiler, Jakob. Streißguth, August. Weber, Joseph.

Eicher. Eichbeamte für Gewichte: Wagner, Martin, Taxator; Dänzer, Ludwig; Dölling, Ludwig (für seine eigenen Fabrikate). Für Längenmaasse: Siedler, Carl, Hofmechanikus. Für Hohlmaasse: Hofmeister, Carl, Hofglaser. Für Flüssigkeitsmaasse: Raupp, August, Küfer.

Eisengießereien. Maschinenbaugesellschaft Karlsruhe. Kerlinger u. Seneca.

Eisenhändler. (Siehe Kaufleute h.)

Essigsfabriken. Gloc, Ernst. Köllig u. Comp. Lüzberger u. Comp.

Fabrikanten. Bernauer, Geschwift. (Strohhut). Bürgin, Geschwift. (Strohhut). Gh. Christofse u. Comp. (Versilberungs- u. Vergoldungsfabrik, Galvanoplastik u. Metallgießerei). L. Dänzer u. Comp. (Waagen u. Gewicht). Dölling, Ludw. (Gasbeleuchtungsapparate, Feuersprizen und Messinggießerei). Döring, Friedr. Wilh. (Spielwaaren). Fell-

meth, Heinr. (Chocolade). Franz, Joh. (Tapeten). Giani, Jakob (Chocolade). Gloc, Ernst (Brennerei, Stärke und Suppenstoffe). Griesbach, Christian (Tabak). Haslinger, C. (Möbel). Heilbronner (Cigarren). Herrmann, S., Söhne (Baumwollenwaaren). Himmelheber, Hnr. (Möbel). Himmelheber, Gebdr. (Möbel). Hofmann, Heinrich (Leinwand). Holzmann, G. (Pauspapier u. Glanzkarton). Kammerer, Ludwig (Tapeten). Kiehnle, J. (Bijouterie). Kluge, Friedrich (Möbel). Kölich u. Comp. (Essig, Senf, Weingeist, Camphin und Liquour). Lang, Heinrich (Teppich u. Möbelstoffe). Lautermilch, Dietrich (Möbel). Lützelberger und Comp. (Essig). Mayerle, August (Lampen). Maschinenbaugesellschaft Karlsruhe (auch Eisengießerei). Nireaur (Parfümerie). Mond u. Remnich (Seideband). Nerlinger u. Seneca (Galvanoplastische Fabrik, Metall- u. Eisengießerei). Dreans, H. (Strohhut). Petry, Jakob (Ringfabrikant). Riegel (Künstliche Mineralwasser). Ries, Adam (Möbel). Salzer u. Bräuning (Bijouterie). Samsreither, Joh. (Senf). Schmieder u. Mayer (Wagen). Schumm, Wwe., Weber u. Bauer (Möbel). Badische Gesellschaft für Gasbeleuchtung (Beleuchtungsapparatenfabr. J. N. Spreng). Chr. Weise u. Comp. (Lederwaaren- u. Portefeuillesfabrik). Wespín, Ph. (Karten). Wizenmann (Bijouterie). F. Wolff u. Sohn (Parfümerie). Zuber u. Comp. (Bijouterie).

Färber. Herberge: Gasth. z. Stadt Straßburg. — Brink, Eduard (Hoffärber). Grasmeyer, Wilh.

Farbreibmaschine. Kuenzle u. Comp.

Feilenhauer. Obermeister: (S. Schlosser.) Herberge: Gasthaus z. silbernen Anker. — Kaiser, Peter. Nagel, Ph.

Feuerspriehensfabrik. Dölling, L.

Fisch-, Geflügel- und Wildprethändler. Glasner, Friedr. (Hofgeflügelstopfer). Kauffmann, Friedr. (Hoffischer). Pfefflerle, Wilh. Schweinfurth, J., Wwe. (Wildpret).

Friseurs. Götz, Carl, Friedr. Hämer, Ludw. Helmle, Carl. Huber, Th. Kiefer, Adolph. Staub, Carl. Seiler, Friedr. Ludw., Wwe. Seiler, Ludw.

Fuhrleute. (Siehe Kutscher.)

Galanteriewaarenhändler. (Siehe Kaufl. d.)

Galvanoplastische Fabriken. Charles Christoffe u. Comp. Nerlinger u. Seneca.

Gärtner. Arnold, Jak. Deutsch, Martin. Göler, Johann Jak. Wilh. Männing, Carl. Mohr, v., Theod. Dehler, Ludw. Sonntag, Jos. Schollenberger, Joh. Schraner, Joh. Wieser, Joh. G. Wilßer, Christ.

Gasapparate und Einrichtung. Dölling, Ludw. Dölter, L. Heidenreich, Carl. Mayerle, August. Osterag, Carl. Spreng, J. N.

Gasfabrik Badische Gesellschaft für Gasbeleuchtung.

Gasthäuser. (Siehe Wirthe.)

Geflügelhändler. (Siehe Fischhändler etc.)

Glasler. Obermeister: Groß und Marktstahler. Herberge: Gasth. z. weißen Bären. — Antony, Wilh. Bürger, Aug. (Hofglaser). Frits, Mathias, Wwe. Groß, Heinr. Haut, Julius. Hoffmeister, Carl (Hofglaser). Jauch, Christian. Immendorfer, Carl. Klein, Ferd. Kusterer, Christian. Lautenbach, Georg. Lindner, Carl. Marktstahler, Christian. Mörch, Wilhelm. Zoller, Wilhelm.

Gold- und Silberarbeiter und Juweliere. Obermeister: Wagner, Gg. — Deimling, Ernst (Hofsilberarbeiter). Gartner, Wilhelm. Kallmann, Philipp. Kiehnle, J. (Bijouteriefabr.). Kölich, Ernst, Wwe. (Hofsilberarb.). Lorenz, Jak. Paar, Heinr. Petry, Jak. (Ringfabrik). Räuber, Wilh., Wwe. Raupp, Ludw. (Hofgoldarbeiter). Salzer u. Bräuning (Bijouteriefabr.). Vogel, Heinr. Wagner, Gg. Wizenmann (Bijouteriefabr.). Zuber, Jos. (Hofjuwelier). Zuber u. Comp. (Bijouteriefabrik).

Goldsticker. Heilig, Geschwister. Heimerding, Hofgoldsticker.

Graveure. Deimling, Ernst. Hlnt Joh. (Glasgraveur). Gumperich, Adolph, Wwe. Kah. Schmidt, Gottlieb. Vogel, Rob. (Holzgraveur).

Gürtler. Obermeister: Dölling, Ludw. Herberge: Gasthaus z. Waldhorn. — Dölling, Ludw. Solwey, Carl, Hofgürtler.

Güterbestätter. Räuber, Julius.

Hafner. Obermeister: Kiefer u. Reich. Herberge: Gasthaus zum silbernen Anker. — Appenzeller, Jak. Appenzeller, Friedr., jun. Benz, Anton. Geisendorfer, Christian Wwe. Heinkelmann, Heinr. Kiefer, Friedrich. Kiefer, Carl. Kleinbeck, Friedr. Lubberger, Wilhelm. Mayer, Eduard. Mayer, Friedr., Hofhafner und Ofenfabrikant. Mayer, Carl, Ofenfabrikant. Reich, Carl. Reich, Christian. Schurr, Wwe. Stumpf, Carl. Wolf, Ludw.

Handelsgärtner. (Siehe Gärtner.)

Handschuhwascherinnen. Diringer, Agathe. Baumberger, Frau. Mauch, Frau. Maier, Frau.

Hebammen. (Siehe Seite 22.)

Holzgraveur. Vogel, Robert.

Holzhändler. Murgschifferschaftliche Holzfactorie (J. Stüber). Perrin, Franz, Sohn (auch Steinkohlen etc.)

Hutmacher. Obermeister: Nagel, jun. Herberge: Gasth. z. deutschen Hof. — Bäsel, Heinrich. Kessler, Ludw. Nagel, Carl, Hofhuttmacher. Nagel, Carl, Sohn. Schweinfurth, Wwe., Hofhuttmacher. Schweinfurth, Leopold.

Instrumentenmacher. Gorenflo, Joh. Jak. Grevé, Carl, Hofinstrumentenmacher. Loh, Carl. Padewet, J. Schuster, J. Wilh., Hofinstrumentenmacher. Spohn, Wilhelm. Stein, Wilhelm, Wwe., Hofinstrumentenmacher.

Juweliere. (Siehe Goldarbeiter.)

Kaminfeger. Herberge: Gasthaus zum König v. Preußen. — Mittel, Gg. Schweizer, G., Hofkaminfeger.

Kammacher. Obermeister: Heidels-

heimer. Herberge: Gasthaus zum Hirsch.
— Brechtel, Jos. Dreher, Wwe. Dreher,
Friedr. Gttlinger, Jos., Wwe. Heidelsheimer,
Heinr., Hofkammacher. Lautenbach, Jakob.

Kappenmacher. Andris, Joseph. (Siehe
auch Kürschner, Säckler.)

Kartensabrik. Weöpin, Ph.

Kaufleute. a. Bankiers: Haas, Gebr.
Homburger, David. Homburger, Veit L. Lewis,
Meyer. Koelle, Eduard. Müller, G. (Hof-
bankier) und Cons.

b. Tuch- und Modewaarenhändler:
Bohn, Carl Theod. Denison, G. (Westhei-
mer). Dreysus, S. Dreifus, S. H. Gttlin-
ger, Ad. Gttlinger, Mar. Glaser, Carl. Gug-
genheim, Salomon. Haas, K., jun. Herr-
mann, Samson, Söhne. Hirsch, Adolph. Hö-
ber, Benedict, jun. Hofmann, Heinrich. Hom-
burger, Jak. L. Homburger, N. L., Wwe.
Lang, Heinr. Laubheimer, M. S. Leipheimer
und Weeber. Leon, L. S. Söhne. Levinger,
Veist David. Lewis, K. A. Lewis, Nathan J.
Löw, Julius, Wwe. Mathis und Leipheimer,
Hoflieferanten. Model, Simon. Perrin, F.
(Mech, J. M., Erben). Schnabel, Heinr.
Schweizer, Carl. Schweizer, Isidor. Seelig-
mann, Lyon. Seeligmann, Samuel. Seelig-
mann, Meyer. Seeligmann, Gebr. Stüber, Jak.
Urbino, M. Stephan, Ludwig, Friedr. Wernlein,
Ed. Willstätter, Adolph. Wormser, K., Sohn.

c. Spezereihändler: Adam, Wilhelm.
Arleth, Carl (Hoflieferant). Bauer, Theodor.
Beh, Wilhelm. Berdmüller, Carl, Wwe.
Born, Wilhelm. Däschner, Carl. Dann-
bacher, F. A. Dollmätisch, Carl. Dollmätisch,
Carl, jun. Ernst, Carl Ph. Feldbausch, F.
W. Frig, Robert. Gerwig, Wilh. Gold-
schmidt, Jakob. Giani, Jakob. Haagel, Con-
rabin. Hauser, Carl. Herlan, Friedr. Hirsch,
Mich. Hofmann, Wilh. Homburger, Meyer.
Jost, Gust. Jost, Gebr. Kamm, H. Krä-
mer u. Comp. Krieg, J. D. Krauth, Hugo,
Wwe. Krutz, Carl. Küst, J. Lembke, Carl.
Malsch, Friedr. Mall, Carl. Mallebrein, G. J.
Marck, Jul. Meyer, Ph. Dan. (Hoflieferant).
Neuschäffer, Louis. Niempp, Christian. Röm-
hildt, Adolph. Römhildt, Friedr. Rothweiler,
Friedr. Rupp, Carl Emil. Rupp, Carl Friedr.
Salzer, Albert Schäffer, Franz. Schmidt,
Wilh. Schneider, Ferd. Sönning, F. A.
Weeber, Leopold. Zinco, Carl.

d. Galanteriewaarenhändler: Geh-
res, G. B. Mayer, F. u. Comp. Billinger,
Kirner u. Comp. Winter, A. und Sohn.

e. Kurzwaarenhändler: Arbeit u.
Comp. Auerbacher, M. Dreifus, Adolph.
Dürr, F. A. Gttling, W. Gttlinger, M., un.
Gttlinger, Seligm. S. Heilbronner, L. Hilb,
David. Korn, K. H. Lang, Gustav, Wwe.
Schlesing, Isak. Weill, Sigm.

f. Cigarren- u. Tabakhändler: Ar-
heidt u. Comp. (Cigarren). Carrier, Elias.

Goldschmidt, Heinr. Heilbronner, N. Schalk-
Christ, Sohn. Auch sämtliche Spezereihändler.

g. Spielwaarenhändler: Döring, Jdr.
Wilh., Sohn Gttlinger, Isak. Gttlinger,
Sim. S. Kölich, F. W., Wwe.

h. Eisenhändler: Gttlinger u. Wormser.
Gttlinger, Jos. A. Gttlinger, L. J. Heidt,
Christ. Krämer, Michael.

i. Papier-, Schreib- und Zeichen-
Materialienhändler: Braunwarth, G. A.
Erhard, Ludwig W. Holzmann, Georg. Leicht-
lin, Gebrüder (Firma). Rupp, Heinrich.

k. Spediteure und Commissionäre:
Arheidt u. Comp. Braunwarth, G. A. Glock,
Ernst. Krutz, Carl. Leichtlin, Carl. Niempp,
Christian. Rosenfeld, Heinr. Schweig, Bernh.

l. Material- u. Farbwarenhänd-
ler: Hauser, Carl. Jost, Gebr. Krämer u.
Comp. (Firma). Moog, Jul. Römhildt, Adolph.

m. Lederhändler: Gttlinger, Abraham.
Gttlinger, J. Götz, Carl. Henle, Isak.
Knauff, H. Lewis, Seligmann, Sohn. Lüder,
Ludw., Willstätter, L.

n. Agenten: Arbeit u. Comp. Geisen-
dörfer, Julius, Wwe. Giehne, Emil. Looser,
Ernst. Rothardt, W. Rein, Louis. Stempf,
Carl. (Siehe auch Agenturen zc. Seite 35.)

o. Porzellan-, Steingut- u. Glas-
händler: Arbeit u. Comp. Dollmätisch, Carl,
jun. Mayer, F. u. Comp. Rein, Louis. Billinger,
Kirner u. Comp. Winter, A. u. Sohn.

p. Südfrüchtehändler: Arleth, Carl.
Däschner, Carl. Mayer, Ph. D.

q. Seefisch- u. Austerhändler: Ar-
leth, Carl. Däschner, Carl. Mayer, Ph. D.

Kleidermacherinnen. Baum, Carol. Beck.
Bertha u. Luise. Becker, Gretchen. Belle, He-
lene. Blochmann, Kath. Dietrich, Margar.
Eberhard, Margar. u. Sophie (Nähsschule).
Ehinger, Frau. Elbersfeld, Clara u. Mina.
Eller, Hildegard. Fischer, Marie. Gedemer,
Anna. Glafner, Christine. Hämmer, Magd.
Haug, Salome. Herfort, Mina. Hochberg,
Geschwister. Karst, Elise. Kiby, Pauline.
Kloh, Ida. Kraft, Lena. Krauß, Friederike.
Lang, Kupferstechers Wwe. Lang, Wilhelmine.
Lifer, Friederike. Maas, Josephine. Martin,
Marg. Munz, Mina. Nagel, Carol., Jose-
phine u. Laura. Neubrand, Kath. Rau, Chri-
stine u. Friederike. Schäfer, Christine. Schnei-
der, Christiane. Schuhmacher, Christine u.
Luise. Schurgg, Frau. Stempf, Amalie.
Ströhle, Caroline. Voit, Caroline. Wolf,
Amalie u. Carol. Zimmermann, Mina.

Kleinhändler. Andreas, Ludw., Frau. Büh-
ler, Herz. Bühler, Marie. Bühler, Moritz.
Christ, Wilh. Etheimer, Jakob. Gttlinger,
Liebmann, Abraham. Gttlinger, Maier. Ep-
stein, Abraham. Faber, Wwe. Fortlouis,
Babette. Fortlouis, Isak. Gumperich, Ad.,
Wwe. Herrmann, Christoph. Hirsch, Jos.,
Wwe. Jung, Samuel. Kahn, Benjamin.
Kahn, Gustav. Kappler, Joh., Wwe. Verich,

Jos. Wwe. Marx, Hirsch. Mayer, Samuel. Nagel, Carl. Neutlinger, Friederike. Neutlinger Moritz. Neutlinger, Sal. Ekan. Schäfer, Michael. Worms. Model.

Knopfmacher. (Siehe Posamentiere.)

Kohlenhändler. (Siehe Steinkohlenhändler.)

Korbmacher. Baumann, Heinrich. Bluck, Louis. Dorie, Frdr., Wwe. Dorie, Mathäus. Gollar, Christ. Schönthaler, Crist.

Krankenwärter. (Siehe Leichenwärter S. 22.)

Kraftsuppenstofffabrikant. Glock, Ernst.

Kübler. Obermeister: Dittweiler u. Wolf. Herberge: Gasth. z. König v. Preußen. — Blochmann, Friedr. Dittweiler, Ludwig. Fahrer, Friedr. Klotz, Joh., Wwe. Meesch, Ludwig, Hofkübler. Meff, Joh. Weiß, Gg., Wwe. Wolf, Joh.

Küfer. Obermeister: Baumgärtner u. Hilß. Herberge: Gasth. z. weißen Löwen. — Baumgärtner, Wilh. Dengler, Martin, Wwe. Hilß, August, jun. Hilß, Christian. Kasper, Carl. Knab, Carl. Luz, Adolph. Manning, Leop. Nolding, Ludwig. Raupp, Aug. Reble, Christian. Schäfer, Joh. Schick, Heinr. Wagner, Wilh. Weiß, Jak. Wilsler, Carl. Ziegler, Heinr. Zimmermann, Engelhard.

Kunstgärtner. (Siehe Gärtner.)

Kunsthandlungen. (Siehe Buchhandlungen.)

Kunstwascherinnen. Fark, Cäcilie. Fuchs, Marie, Frau. Heusser, Kath. Kallmann, Amalie. Plüger, Sophie. Schelpert, Geschwister. Stemmle, Amalie, Frau. Sütterle, Georg, Frau.

Kupferdruckereien. Roth, A., (Kunstverlag). (Siehe auch Buch- und Steindruckereien)

Kupferschmiede. Obermeister: Sutter. Herberge: Gasth. z. Hirsch. — Becker, Friedr. Erleben, August, Hofkupferschmied. Sutter, Gabriel, Hofkupferschmied.

Kupferstecher. Heflöhl, Wilh. Hoffmeister, Ludw., Hofkupferstecher. Hunkler, Carl. Thümling, Ludw.

Kürschner. Obermeister: — Herberge: Gasth. z. Rheinischen Hof. — Hauck, Joh. Ferd., Hofkürschner. Köhli, Georg. Singer, Christian, Hofkürschner.

Kurzwaarenhändler. (Siehe Kaufleute e.)

Kutscher u. Fuhrleute. Aschinger, Friedr., Wwe. Aschinger, Franz. Bahm, Michael. Becker, Peter (Stadtkutscher). Jäppler, Christ. Geyer, Carl. Häfele, Friedr. (Stadtkutscher). Kehlhofer, Jak. Kiefer, Franz. Krumm, Wilh. Mayer, Friedr. Mink, Jos. Moll, Heinr., Wwe. u. Sohn. Schmidt, Christ. Schmidt, Carl u. Franz (Poststallmeister). Ulmer, Ant. Ulmer, Friedr., jun.

Lakierer. (Siehe auch Tüncher.) Obermeister: vacat. Hal, Joh., (Hoflakier). Gastorph, Alexander.

Lampensabrikant. Mayerle, August.

Lederhändler. (Siehe Kaufleute m.)

Lederwaarenfabrik. (S. Portefeuillesfabrik.)

Leichenprocuratoren. (Siehe Seite 22.)

Leichenschauer. (Siehe Seite 22.)

Leichenwärter. (Siehe Seite 22.)

Leihbibliothekare. Arney, Mar. Bühler u. Auerbacher. Döring, Friedr. Wilh. (Kinderschriften). Müller und Gräff (Bibliothek der innern Mission).

Leinwandhändlerinnen. Drück, Frau. Meister, Frau. Sulzer, Wwe.

Liqueurfabrikanten. Müller, Louis. Költz und Comp. Compter, Theodor.

Lithographen (Steinzeichner). Heilig, Carl. Maier, F. S.

Lithographische Anstalten. (Siehe Steindruckereien.)

Lumpensammler. Däubert, Marie. Faber, Jakob. Lautenbach, Magdalena. Neutlinger, Abraham.

Maler. Lessing, Galeriedirector. Schirmer, Joh. W., Prof., Director d. Kunstschule. Bayer, Aug. v., Hofmaler u. Conservator. Des Goudres, Professor d. Kunstschule. Koopmann, J. H., Professor. Meichelt, Heinr., Professor. Richard, Ernst, Hofmaler u. Galerieinspector. Volkweber, Jak., Inspector der Kunstschule. Wagner, Ludw., Hofmaler. — Barnstedt, W. (Theatermaler). Höck, J. (Porcellanmaler) Hoffmeister, L. (auch Hofkupferstecher). Kunz, Ludw. Mour, Carl. Schrödter, Ad., Professor. Schuhmann, Theodor. Stevogt, A. (Theatermaler). Spelter, Joh. (Porcellanmaler). Steinbach, Ludw. Hofmaler. Wintergerst, L. (Porcellanmaler).

Maschinenfabrik. Maschinenbaugesellschaft Karlsruhe.

Materialisten. (S. Kaufleute l.)

Maurer. Obermeister: Peter, Christian. Herberge: Gasth. z. König v. Preußen. — Billing, Joh. Kuensle, Carl. Mauck, Joh. Mayer, Joh. Peter, Christian. Segner, Joh. Weber, Friedr. Weber, Val. Weibler, Heinr.

Mechaniker. Berdmüller, Jos. Bürklin, Victor. Siedler, Carl (Hofmechanikus).

Messerschmiede. Obermeister u. Herberge (s. Schlosser). — Gimbel, Christian. Munding, Otto (Hofmesserschmied). Runge, Friedr. (Chirurg. Instrumente). Schuhmacher, Heinrich.

Metallgießereien. Bürklin, Victor. Ch. Christofle u. Comp. Dölling, L. Nerlinger u. Seneca. Maschinenbaugesellschaft Karlsruhe.

Metzger. Obermeister: Klein und Winter. Herberge: Gasth. z. weißen Löwen. — Bürger, Carl. Deeg, Bernh. (Wurstler). Diefenbronner, Bernh. Diefenbronner, Jos. Dietrich, Carl (Hofmetzger). Dietrich, Carl, jun. Dietrich, Gust, Wwe. Dietrich, Jakob. Dietrich, Wilh. Dietrich, Wilh., Wwe. Doll, Franz. Erleben, Wilh. (Wurstler). Förderer, Wilh. Fünfle, Albert. Gartner, Carl. Gerwig, Gg. Geyer, Ludw. Glasner, Carl. Günth, Christoph. Häuser, Carl. Häuser, Carl, jun. Herlan, Joh. Hofmann, Wilh. Homburger, Abraham. Homburger, Mar. Homburger, Nathan L. Homburger, Nathan J., Wwe. Homburger, Jak. Moses. Homburger, Lemle. Hom-

burger, Mayer. Homburger, Benjamin. Homburger, Nathan Jak. Huber, Alois (Wurstler). Huff, Jak. (Wurstler). Karcher, Friedr. (Wurstler). Käppeler, Joh. Christoph (Wurstl.). Kiefer, Carl. Kiefer, Christian. Kiefer, Friedr. Kiefer, Wilh., jun. Klein, Franz. Mahler, Aron. Mahler, Weist. Mai, Jakob. Maier, Leopold. Maier, Salomon. Dhlhauser, Jak. Wolf. Prinz, Aug. Prinz, Wilh. Prinz, Wilh. jun. (Hofmeyer). Prinz, Elisabeth Wwe. Reinholdt, Christian. Reutlinger, Johanna, Wwe. Reutlinger, Wolf. Say, Ludw. Schäfer, Jakob. Schäfer, Ludw. Scherer, Jakob. Seuppel, Christian. Speck, Ziriaf. Wertheimer, Schiele. Winter, Daniel. Wipfler, Wwe. (Wurstler).

Modewaarenhändler. (Siehe Kaufleute b.)

Modistinnen. (Siehe Putzmacherinnen.)

Möbelfabrikanten. Haslinger, C. u. Comp. Himmelheber, Heinrich. Himmelheber, Gebrüder. Kluge, Friedr. Lautermilch, D. Nies, Ad. Schumm, Wwe., Weber u. Bauer.

Möbelhändler u. Verleiher. Christ, Wilh. Ellstätter, Söhne. Dreher, H. Heimerdinger, M. H. Reutlinger, Moriz.

Möbelpacker. Dees, Christian. Dimpfel, Carl. Heidelberger, Simon. Wiesensad, Wwe.

Möbelstoff- u. Teppichfabrik. Lang, Heinr.

Musikalienhandlungen. (Siehe Buchhandlungen.)

Näherinnen. Abele, Babette. Albert, Schuhmachers Wwe. Amann, Josephine. Anselm, Antonie u. Luise. Anselment, Marie. Antony, Caroline. Arbeit, Dorothea. Arzt, Caroline. Azenberger, Katharine. Autenrieth, Carol. u. Luise. Balbach, Friederike. Banfa, Henriette. Bauer, Carol., Friederike, Josephine, Kathar., Marie. Beck, Bertha u. Luise. Becker, Margaretha. Belle, Helene. Bengel, Barbara. Benz, Auguste u. Emilie. Berger, Sophie (auch Büglerin). Bickel, Mina. Bibelheimer, Luise. Billing, Marie. Bischof, Christiane. Blochmann, Kath. u. Rosine. Braun, Amalie u. Sophie. Breisacher, Adelheid u. Friederike (Näherschule). Bruck, Friederike. Bucherer, Marie. Daum, Christiane. Dimpfel, Christiane. Dörr, Marie. Domas, Schuhmach. Wwe. Dorn, Luise. Dorie, Kath. Duppler, Julie. Eberle, Caroline u. Josephine. Eddan, Sophie. Eglar, Carol. u. Mathilde. Elberfeld, Clara u. Mina. Epler, Magdal. Fiegert, Magdal. Fint, Luise. Fischer, Wilhelmine. Flugel, Births Wwe. Friednauer, Christiane. Füller, Jos. (Näherschule). Gentot, Frau. Gerber, Marie. Gieser, Marie. Glaser, Ernestine. Glasner, Caroline. Goldschmidt, Luise. Gorenflo, Luise. Graf, Carol. Graf, Schneid. Wwe. Guerillot, Wwe. Grether, Kath. Grob, Carol. u. Dorothea. Haag, Wilhelmine. Haas, Henriette. Hafner, Luise. Hassis, Friederike. Hedmann, Marie. Hemberger, Elise. Hengst, Jakobine, Luise u. Wilhelmine. Henning, Luise. Herfort, Julie u. Mina. Herrmann, Auguste u. Wilhelmine. Hettinger, Marie. Hiese, Friederike. Hochschild,

Julie. Huber, Luise. Jäger, Kath. Kaiser, Christine. Keller, Marie. Kenninger, Wilhelmine. Kessler, Wilhelmine. Klingenmaier, Friederike. Knab, Lisette u. Sophie. Kneller, Johanne. König, Marie. Kohlenbecker, Friederike. Krämer, Friederike. Krieg, Kutschers Wwe. Krieger, Marie. Kreiter, Lisette. Kromer, Caroline u. Sophie. Künzler, Carol. u. Lisette. Lang, Luise u. Sophie. Langheinrich, Helene. Ludwig, Mina. Mad, Luise. Maier, Caroline. Marquardt, Luise (Nählehrerin). Martin, Babette u. Caroline. Mayer, Sophie. Meder, Anna. Mittell, A. u. Wilhelmine (Näherschule). Morgenweg, Friederike. v. Mülser, Charlotte. Neff, Wilhelmine. Neubrand, Caroline. Neuweiler, Johanne. Nüstlin, Kath. Ohnweiler, Aug. u. Salome. Pfeiffer, Amalie. Prieur, Friederike. Raub, Wwe. u. Lisette (Näherschule). Reiner, Wilhelmine. Riegel, Wilhelmine. Kösch, Magdal. Kolzhausen, Christiane. Kube, Carol. Kunge, Josephine. Kuprecht, Emma. Schlesinger, Elise u. Marie. Schmitthäusler, Amalie. Schneidmann, Jakobine. Schucker, Carol. Schütz, Kath. Schuhmacher, Frieda. Schuhmann, Rosine. Schumm, Luise. Seipel, Luise. Straub, Carol. Strauß. Sütterlin, Regine. Wagner, Carol., Kathar., Luise u. Marie. Wehr, Babette. Wehrer, Amalie. Weidenbach, Regine. Weidner, Carol. Weiß, Christiane. Weingärtner, Frau. Wenzinger, Marie. Widder, Dorothea. Windholz, Christiane. Wolf, Carol., Kath., Luise u. Sophie. Wolz, Marie. Zeeb, Wwe. u. Marie. Zeller, Emilie u. Henriette. Ziegel, Caroline. Zoller, Caroline.

Nagelschmiede. Obermeister: Grohmüller. Herberge: Gasth. z. Stadt Straßburg. — Birkenmaier, Carl. Grohmüller, Friedr. Lichtenfels, Johann. Kemner, Joh., Wwe. Köffel, Jos. Lindner, Jos. Popp, Heinr.

Nudelfabrik. Haumesser, Albertine.

Papierhändler. (Siehe Kaufleute i.)

Pauspapier- u. Glanzkartonsfabrik. Holzmann, Gg.

Parfümeriefabrikanten. Mireaux. Wolff, F. u. Sohn (Hoflieferanten).

Pastetenbäcker. (Siehe Conditoren.)

Peitschenmacher. Fessler, Ludw. Grieshaber u. Schnäbele.

Pferdehändler. Ettlinger, Samuel Laz. Fortlouis, Aron. Fortlouis, Benj. Speck, Ziriaf.

Pflasterer. Obermeister: Peter. Herberge: Gasthaus z. König v. Preußen. — Räuber, Ernst, Wwe. Räuber, Joh., Wwe. Räuber, Franz. Räuber, Friedrich. Schweizer, Joh. (Hospplasterer). Schweizer, Ludw.

Photographen. Geisendörfer, Ludw. Heßlöhl, W., Kupferstecher. Hofmeister, L., Hofkupferstecher. Kunzer. Raupp, L., Hofgoldarbeiter. Schuhmann, Th., Hofphotograph, Zeichenlehrer und Maler. Spelter, J., Maler. Wagner, L., Hofmaler. Zuber.

Portefeuilles- und Lederwaarenfabrik.
Christian Weise u. Comp.

Porzellanmaler. Friz, Jul. Höck, Joh. Spelter, Joh. Wintergerst, Ludwig.

Posamentiere und Knopfmacher. Obermeister: Kley, Carl. Herberge: Gasth. 3. weißen Bären. — Brechtel, Ludw. Wwe. Drechsler, Christ. Friedr. (Hosposamentier). Eifen, Friedr. (Hosposamentier). Fortlouis, Laz. Haslinger, Friedr. Himmelheber, Wilh. Höllischer, Carl. Keller, Carl. Kley, Carl, jun. Kley, Ferdinand. Müller, Friedr. Rupp, Wilh. Schmidt, Carl. Voit, Ludw. (Hosposamentier). Weber, Gustav.

Putzmacherinnen (mit offenem Geschäft). Bauz, Modehandlung (Esse, Wwe.). Bühler, Henriette. Brühlmann, Modehandlung. Ganz, Caroline u. Luise. Halphen, Caroline. Herrensneider, Doris. Homburg, Regine. Homburger, Fanny. Köllig, Geschwister. Möhler, Julie. Schäfer, Katharine.

Putzarbeiterinnen. Albrecht, Sophie. Anselm, Kathar. Anritter, Wwe. Bauer, Wwe. u. Nanette. Bayerle, Elise u. Katharine. Bügler, Luise. Dühm, Sophie. Durm, Kath. Frank, Marie. Geisendörfer, Marie. Gerhard, Stephanie. Gock, Wilhelmine. Götz, Wilhelmine. Hämmer, Luise u. Nanette. Köbel, Marie. König, Henriette u. Luise. Lang, Luise. Linscheid, Wwe. Mathes, Auguste. Moser, Clara. Munz, Gertrude. Ruth, Friederike. Schelpert, Geschwister (auch Kunstwascherinnen). Schlund, Kathar. Schweizer, Friederike. Wolf, Amalie.

Restaurateure. (Siehe Bierbrauer u. Wirthe.)

Säckler und Handagisten. Obermeister: Bergmann, Carl, jun. Herberge: Gasth. 3. d. drei Kronen. — Bergmann, Jak. (Hofsäckler). Bergmann, Carl, jun. Größer, Ludw. Große, Carl, Wwe. u. Sohn (Firma) (Hofsäckler). Große, Leop. Linder, Wilh. Stahl, Carl.

Sattler. Obermeister: Gastel u. Walz. Herberge: Gasth. 3. Hirsch. — Beck, Ludw. Crecelius, Friedr. Gastel, Ludw. Heinrich, Christ. Hofer, Jak. Jenne, Andr. Kühnle, Carl, Wwe. Lautermilch, Dietr. Lautermilch, Mart. (Hofsattler). Lenzinger, Wilh. Lipp, Franz (Hofsattler). Marquardt, Christian. Müller, Adolph. Munz, Joh. (Hofsattler). Nagel, Carl August. Ostertag, Robert. Rieger, Carl. Schenk, Johann. Walz, Ludwig.

Schieferdecker. Obermeister: Weber, jun. Herberge: Gasth. 3. König v. Preußen. — Becker, Gust. (Hofschieferdecker). Becker, J. Heinr., Wwe. Becker, Heinr. Carl. Becker, Carl Friedr. Becker, Friedr.

Schirmmacher. Obermeister: Mofse, Peter. — Mofse, Peter (Hofschirmmacher). Dölter, Christian. Haar, Leonhard. Müller, Leopold. Wohlischlegel, Carl.

Schlosser. Obermeister: Daler und Mörch (auch für Messerschmiede, Büchsenmacher u. Zeugschmiede). Herberge: Gasth. 3. sil-

bernen Anker. — Bartberger, Math. Daler, Christian. Glaser, Christian. Großmann, Carl. Lange, Chr., Wwe. Lange, Heinr., jun. Marx, Löw. Meesch, Leop. Mink, Franz. Mörch, Wilh. Paredy, Joh. Pfetsch, Christoph. Stelz, Chr. Stelz, Wilh. Stubach, Ludw. Bier, Joh. Wagner, Ludw. Weiß, Wilh. Weiß, Wilhelm. Weylöhner, Carl. Weylöhner, Johann. Zimmermann, Friedrich.

Schmiede. Obermeister: Grou und Geyer. Herberge: Gasth. 3. Stadt Straßburg. — Bickel, Benj. Billmann, Martin. Braun, Christian. Braun, Heinrich. Fuhrer, Anton. Geyer, Joh. (Wassenschmied). Geyer, Friedr. Grou, Jakob. Hehn, Eduard. Linscheid, Christ., Wwe. Müller, Carl, Wwe. (Hofschmied). Prinz, Friedr. Rüppele, August (Hofschmied).

Schneider. Obermeister: Durm, Phil. und Neff, Carl. Herberge: Gasth. 3. König v. Preußen. — Augenstein, Gottfried. Bauer, Alex. Baum, Carl. Baumberger, Christian. Baumberger, Joh. Blochmann, Jos. Burkard, Carl, Wwe. Burkard, Val. Busz, Michael. Durm, Phil. Durm, Wilh. Emig, Phil. (Corsettenmach.) Erleben, Jul. (Damenschn.) Fark, Heinr. Förster, Joh. Fröhner, Mart. (Damenschn.) Fuchs, Joh. Ganz, Friedr. Gartner, Jak. Gesell, Georg. Groß, Leop. Günth, Jak. Haag, Ferdinand. Hartmann, Friedr. Heck, Daniel. Herb, Carl. Hirsch, Emanuel. Hochberg, Geschwister (Damenschn.). Huber, Georg. Hutt, Wilh. Jacob, August. Heinr. Kappler, Heinr. Kern, Christian. Kilingler, Friedr. Köhler, Carl. Kühfuß, Heinr. Kunzmann, Friedr. Lorenz, Carl. Marfeld, Carl. Mark, Ludw. Martin, Franz. Mayer, Ghrenf. Meesch, Carl. Merke, W. Messinger, Friedr. Meß, Ludw., Wwe. Michael, Joh. Mühlseith, Franz. Müller, G. F. Müller, Conrad. Neff, Carl. Pfau, Peter (Damenschn.). Raschky, Friedr. Rebele, Theod. Rupp, Aug. Scharpf, Franz. Schelhar, Jak. Scherer, Ed. Schmieder, Andr., Wwe. Schmieder, Carl. Schneider, Georg. Schneider, Phil., Wwe. Schuhmacher, Anton. Schulz, Ernst. Spath, Friedr. Speck, Carl. Speck, Friedr. Stein, Christ. Stichling, Joh. Mich. Stoffloth, Andr. Stritter, Friedr. Strübe, Friedr. Sutter, Carl. Thiele (Hoftheatergarderobier). Vier, Ernst. Volk, Carl. Wehr, Carl. Weiser, Carl. Weiß, Heinrich. Widmann, Bernhard. Zirk, Johann.

Schreibmaterialienhändler. (S. Kaufleute i.)

Schreiner. Obermeister: Fritsch, Carl. Herberge: Gasthaus zum weißen Löwen. — Bauer, Mar. Engler, Heinrich. Fritsch, Carl (Hofschreiner). Fütterer, Carl. Gamps, Christoph. Gerber, Carl. Haas, Andreas. Helmle, Wilh. Heinz, Carl. Himmelheber, Gebrüder. Himmelheber, Heinrich. Kappler, Carl. Klett, Wilh. Kluge, Friedr. Krieger, Jak. Leiner, Joseph. Mayer, Carl. Meier,

Andr. Meyer, Chr. Morschhäuser, Heinrich. Raible, Hieronymus. Niedrich, Gottlieb. Ries, Gg. Adam. Römheld, Heinr., Wwe. Rube, Eduard, Wwe. Schumm, Christoph, Wwe. Schweichhardt, Gg., sen. Schweichhardt, Christian, jun. Sommerschu, Wilh. Steiner, Jak., Frau. Stofleth, Friedr. Wagner, Adolph. Weber, Gust. Weber, Paul, Wwe. Wildemann, Friedr.

Schuhmacher. Obermeister: Rübenaeder. Herberge: Gasthaus zum Geist. — Artmann, Carl. Bachmaier, Carl. Barth, Joh. Baum, Heinr. Baumann, Anton, Wwe. Baumann, Math. Baufmann, Phil. Bickel, Franz, Frau. Bischoff, Wilh. Blüthner, Ferd., Wwe. Blüthner, Aug. Bögli, Joh. Brombacher, Leop. Burkard, Vinzens. Deeg, Friedr. Deer, Melchior. Diez, Ludw. Dölter, Carl. Eisenlohr, Friedrich. Engler, Jak., Wwe. Ernst, Friedr. Ettlinger, Jos. Esler, Dan. Fischer, Mar. Förster, Carl. Geiselhardt, Jak. Geisendörfer, Leop. Geisendörfer, Sebast. Gerner, Friedr. Glaser, Jak. Glasner, Friedr. Götz, Carl. Götz, Wilh., jun. Groschgang, Jos. Hamann, Friedr. Hanhardt, Heinr. Hartnagel, Joh. Hartnagel, Heinr. Hauber, Friedr. Haug, Carl. Haupt, Phil., Wwe. Hauser, Franz. Haushälter, Joh. Haushälter, Phil. Heim, Heinr. Heins, Carl. Helm, Friedr. Herbert, Ludw. Heuß, Mart. Huber, Friedr. Hug, Joh. Gg., Wwe. Hutt, Jos. Jakob, Aug., Wwe. Kahn, Moritz. Kehlhofer, Friedrich. Kling, Heinr. Kling, Jak. Köminger, Carl. Kohler, Franz Jos. Kohlmann, Gg. Krauß, Friedr. Krauß, Georg. Kroß, Jos. Krumm, Carl. Kull, Heinr. Kull, Georg. Lauer, Carl. Leitz, Justus. Lorenz, Wilh. Lorenz, Adolph. Lorenz, Gottl. Los, Ernst. Lüder, Friedr. (Hoffschuhmacher). Marquardt, Joh. Matern, Jak. Mayer, Eduard. Meißenhälter, Lambert. Mößinger, Aug. Müller, Carl. Nagel, Gottlieb. Ruspberger, Friedr. Oberst, Joh., Wwe. Peter, Jak. Petry, Ernst Chr. Pfau, Eduard. Rastätter, Jos. Rent, Jak. Richter, Joh., Wwe. Riegel, Jos. Rübenaeder, Dav. Säuberlich, Jos. Scherr, W. Schlegel, Jos. Schöffler, Friedr. Schönberger, Daniel, Wwe. Schütz, Aug. Schütz, Jos. Schütz, Ludw. Schuhmacher, Jakob. Seeland, Jakob. Simon, Chr. Stähle, Georg. Streb, Leop. Strübe, Heinrich. Stürmer, Georg. Vier, Bernh. Wacker, Ludw. Wagner, Jak. Walter, Balth., Wwe. Weiß, Wilh. Willstätter, Leop. Winkler, Ernst. Wohlischlegel, Joh. Wunsch, Amand.

Seifensieder. Obermeister: Kiefer, Carl. Herberge: Gasth. zum Ritter. — Appenzeller, Friedr. Heinz, Carl. Hemmerle, Friedr. Kiefer, Carl. Kiefer, Carl, jun. Klein, Georg (Hoflieferant). Maret, Carl. Neuter, Friedr. Scherer, Aug. Schmidt, Carl. Soder, Aug. Soder, Aug., jun.

Seiler. Obermeister: Schönherr, Ernst

(Hoffseiler). Herberge: Gasth. z. Stadt Straßburg. — Schönherr, Ernst (Hoffseiler). Stolz, Bernhard.

Senffabrikanten. Költz u. Comp. Samsreither, Johann.

Sesselsledter. Fesler, Ludwig. Haager, Carl Friedr. Knopf, Stephan, Wwe.

Sesselmacher. Niemer, Carl, Wwe. (Hoffseilmacher). Rothweiler, Jakob.

Siebmacher. Lampert, Joseph.

Silberarbeiter. (Siehe Goldarbeiter.)

Silberplattirungsfabrik. (Siehe Versilberungsfabrik.)

Specereihändler. (Siehe Kaufleute c.)

Spediture. (Siehe Kaufleute k.)

Spielkartensfabrik. (Siehe Kartensfabrik.)

Spielwaarenfabrik. Döring, Frdr. Wilh.

Spielwaarenhändler. (Siehe Kaufleute g.)

Spiritusfabriken. (Siehe Weingeistfabriken.)

Sporer. Nagel, Heinr., Wwe. (Hoffsporer).

Stärkesabrik. Glock, Ernst.

Steindruckereien. Kreuzbauer, Wilhelm. Geisendörfer, Ludw. Gutsch, Friedr. Montour, Jul., Wwe. Müller'sche, Chr. Fr. (Hoffbuchhandlung). Simon, Peter. Straub, Hermann. Veith, Hermann. Wagner, P., Wwe. (Siehe auch Buch- und Kupferdruckereien.)

Steinhauer. Obermeister: Frier, Carl. Herberge: Gasth. z. König von Preußen. — Klammer, Lorenz. Kromer, Carl. Münsfer, Tobias. Frier, Carl.

Steinkohlenhändler. Bayer, L., Tüncher. Hemmerle, Friedr., Seifensieder. Köllenberger, Bierbrauer. Luz, J., u. Söhne. Perrin, Franz, Sohn (auch Coaks). Werntgen, Wilhelm.

Steinzeichner. (Siehe Lithographen.)

Stricker. Obermeister: Köffel, Wilh. Herberge: Gasth. z. Rheinischen Hof. — Ettlinger, Isaa. Hils, Carl. Köffel, Wilh. Nagel, Wwe. Weiß, Leop.

Strohutfabrikanten. (Siehe Fabrikanten.)

Strohutfwascherin. L. Brechtel, Knopfmachers Wwe.

Tabaksfabriken. Griesbach, Christian. Heilbronner, Rudolph.

Tabakhändler. (Siehe Kaufleute l.)

Tapetenfabrikanten. Franz, Joh. Kammerer, Ludwig.

Tapeziere. (Siehe auch Sattler.) Obermeister: Reinhold, Joh. — Beck, Wilh. Erleben, Wilh., Wwe. Gartner, Joh. Grieshaber, Carl. Haslinger, Carl. Heck, Jos. Wwe. Heck, Wilh. Heimerdinger, M. H. Himmelheber, Carl. Kraut, Friedr. Reinhold, Joh. Schurrgg, Albert. Seifert, Gg. Wolf, Christian. Würbs, Jak. Ziller, Friedrich.

Teppich- u. Möbelstofffabrikant. Lang, Heinrich.

Trödler. (Siehe Kleinhändler.)

Tuchhändler. (Siehe Kaufleute h.)

Tuchscheerer und Decateurs. Knapper, Johann. Pfäner, August.

Tüncher und Zimmermaler. (Siehe auch

Pakierer.) Obermeister: Heckmann, Georg. Herberge: Gasth. zur Stadt Straßburg. — Bayer, Ludwig. Beck, Christ. Beh, Joh., Wwe. Binsack, Wilh. (Hof-Schriften- und Wappenmaler). Friß, Frdr., Friß, Ferd. Heckmann, Georg. Heuberger, Joseph. Kiefer, Christian. Kling, Heinrich. Ludwig, Ulrich. Meister, Joh. Obermüller, Wwe. Pfeilsticker, Ludw. Schönemann, Hnr. Trapp, Georg. Walz, Friedr. Weber, Ludw., Wwe. Wolff, Wilh. (Hofzimmermaler).

Uhrenmacher. Obermeister: Krausbeck. — Dürr, Moriz. Frey, Christ. Kaufmann, Julius. Keller, Friedr. Krausbeck, Conrad. Meeß, Carl. Reinholdt, Carl (Hofuhrenmacher). Riechers, Theodor.

Vergolder. Obermeister: Bilger. — Bilger, Ant., jun. Krauth, Carl. Raupp, Erwin. Uhlend, Ad., u. Sohn. Wohlschlegel, Ernst. Ziegler, J. B.

Versilberungs- und Vergoldungsfabriken. Charles Christofle und Comp.

Victualienhändler. Birkenmeier, C, Frau. Esser, Gottlieb, Wwe. Friedrich, Conrad. Goll, Joh., Wwe. Holdermann, Joh. Költz, Aug. Krumm, Columban, Wwe. Koster, Jos. Richter, Joh. Rohrer, Jak. Schurr, Jak., Wwe. Wenger, Andreas. Wolf, Phil. Ziegler, Wilh.

Waagen- und Gewichtsfabrik, privilegirte. L. Dänzer und Comp.

Wagenbauer. Martens, Heinrich.

Wagenfabrik. Schmieder und Mayer.

Wagner. Obermeister: Kautt, Louis. Herberge: Gasthaus zur Stadt Straßburg. — U. Kautt u. Sohn, Hofwagner. Peter, Wwe. Walter, Franz. Heinze, Carl.

Wascherinnen. Abele, Franziska u. Kath. Baader, Wwe. Beck, Kath. Bernhard, Frau. Bläsi, Kath. Bluck, Kath. Blust, Babette. Breuer, Kath. Buchmüller, Frau. Burkardt, Magd. Dannensfelder, Christ. Deimling, Sophie. Diehm, Wwe. Dieterle, Frau. Diezel, Sybille. Döhyle, Luise. Dörrwächter, Gg., Wwe. Engler, Katharine. Ettlinger, Luise. Flumm, Kath. Frant, Marie. Göpferich, Kath. Häußer, Wwe. Hafmann, Magdalene. Heck, Luise. Hennin, Barbara. Herrmann, Magd u. Marg. Heß, Wilhelmine. Hörner, Leonore. Hüttisch, Henriette. Hummel, Marg. Jauer, Wwe. Jost, Marg. Kammerer, Wwe. Karl, Elise. Kast, Carol und Elise. Kaufmann, Magd. Keller, Wwe. Klett, Amal. Carol und Magd. Knobloch, Marg. Kohler, Magd. Krämer, Elisabeth. Krattinger, Carol. Krieger, Wwe. Leimenstoll, Carol. Lochner, Magd. Löffler, Kath. Lohmann, Wwe. Mayer, Elise und Magd. Müller, Elise. Paar, Mina. Richter, Christ und Marg. Holzhausen, Friedr. Roth, Marg. Rühle, Luise und Wilhelm. Ruppert, Lisette. Ruthhardt, Wwe. Schelling, Kath. Schlotterbeck, Frau. Schmeiser, Lena. Schöffler, Luise. Schöringer, Marg. Schüly, Carol und Wilhelmine. Schuler, Therese.

Schwegler, Fanny. Seiler, Magd. Seiz, Sabine, Wwe. Steinhilpert, Kath. Streitmatter, Therese. Trächtler, Wwe. Vogel, Frau. Wagner, Kath. Walz, Elise und Kath. Weigel, Magd. Weimer, Barb. und Marie. Weingärtner, Frau. Weiß, Elisabeth. Wendel, Juliane. Wenz, Barbara. Wittel, Christiane. Wunsch, Frau. Wunsch, Helene. Zeeb, Marie. Ziegel, Frau.

Wattmacher. Hall, Joseph.

Weber. Obermeister: Dertel, Christ. Herberge: Gasthaus z. Nitter. — Dertel, Christian. Schütz, Philipp, Wwe.

Weingeistfabriken. Glock, Ernst. Költz u. Comp.

Weinhändler. Baumgärtner, Wilh. Dengler, Martin, Wwe. Frey, Wilh. Hilß, Amand. Homburger, Jul. Luz, Leop. Neble, Christ. Schwindt, Justus. Weiß, Jakob. Willstätter, C. Löw. Wisler, Carl.

Werkzeugfabrik. Schmidt, Leop. jun.

Wildprethändler. (Siehe Fisch- u. Händler.)

Wirthe. (Siehe auch Gasthäuser). Bachmeyer, Leop., zum Baldhorn. Bär, Joh., z. Engel. Beck, Eduard, Cafe-Restaurant. Benzinger, Fr. M., z. König v. Preußen. Benzinger, Friedrich, z. Wiener Hof. Benzinger, Ludw., Wwe., z. Rose. Cerff, Joh. z. Darmstädter Hof. Ettlinger, Bernhard, Wwe. Föckler, Wilh., z. weißen Bären. Geggus, Georg, z. Sonne. Göhr, z. goldenen Lamm. Glaser, L., z. d. drei Kronen. Große, Th., z. Hôtel Große. Große, Julius, Wwe., z. Schwanen. Haagel, J. C., z. Nitter. Haar, Friedr., z. Hof von Holland. Hänslar, Friedrich, z. rheinischen Hof. Hänslar, J., Restaurateur. Hafner, Ludw., z. Pariser Hof. Hartweg, Ludw. z. rothen Haus. Heck, Chr., z. Stadt Heidelberg. Heinrich, z. König v. England. Hemberle, Heinr., z. römischen Kaiser. Höck, Christian, z. grünen Hof. Hoffmann, Jakob, zum Erbspringen. Kastner, Wilh., z. Blume. Kiefer, W., Cafetier z. König v. Württemberg. Krämer, Joh., z. goldenen Däsen. Lipp, Franz, z. goldenen Waage. Mai, Jakob, z. schwarzen Adler. Marsch, Heinr., z. grünen Baum. Meyer, Gottl., z. wilden Mann. Mink, Carl, z. goldenen Traube. Mizel, Andr., z. Augarten. Morlock, Ludw., z. silbernen Anker. Müller, A., Wwe., z. goldenen Hirsch. Müller, Ludwig, z. goldenen Krone. Neck, Jak., zum Mohren. Neß, Frdr., z. badischen Hof. Neumeier, Rud., in Gottesau. Däz, z. Weinberg. Preter, Bernhard, z. Eintracht. Prinz, Wilhelm, Restaurateur. Rau, Carl, zu den drei Königen. Reck, Bernhard, Bierwirth zum goldenen Stern. Reutlinger, Jeremias, z. Nassauer Hof. Reutmeier, Frdr., z. Kaiser Alexander. Rothenacker, L., zum Prinz Carl. Schaber, Christoph, z. deutschen Hof. Schleininger, Leopold z. Kranz. Schönthaler, Chr., zur Stadt Pforzheim. Seleger, Ferd., z. d. drei Lilien. Seyfried, Ernst, zum weißen

Löwen. Steiner, Julius, Restaurateur. Steinmeh, Wwe., zum goldenen Karpfen. Stiefbold, Alex. z. englischen Hof. Stoffleth, Jos., z. goldenen Adler. Weill, Jak., Wwe. zum goldenen Schiff. Walz, Aug., z. Geist. Weiß, Carl, Restaurateur. Weiß, Joh., zur Linde. Wilsler, August, z. Stadt Straßburg. Windens, W., Restaurateur.

Wundarzneydiener. (Siehe Seite 22).
 Würstler. (Siehe Metzger).
 Fylograph. Vogel, Robert.
 Deugschmiede. Obermeister und Herberge. (f. Schlosser). — Dänzer, Ludw. Friz, Carl. Heidt, Christoph (Firma). Schade, Carl. Schmidt, Heinrich. Schmidt, Leopold, jun.

Diegeleibesitzer. Jost, Johann, Oberguide. Maul, Johann, Maurer.

Bimmermaler. (Siehe Tüncher).
 Bimmermeister. Obermeister: Mesmer, Hofbauconducteur. Herberge: Gasthaus zum König von Preußen. — Heck, Wwe. Hellner, Christian. Helmle, Heinrich. Künzle, Georg. Künzle, Heinrich. Mees, Ludwig. Mees, Simon. Mesmer, Carl. Schlotterbeck, Carl.

Binggießer. Obermeister: Fellmeth. Herberge: Gasthaus z. Baldhorn. — Fellmeth, Ludwig. Neubert, Heinrich.
 Duckerbäcker. (Siehe Conditoren).

Ueberſicht der Bevölkerung der Residenzstadt Karlsruhe nach der Volkszählung vom Dezember 1858.

Familienzahl.	Personen				Gesamtszahl.	Darunter sind begriffen												
	über		unter			Evan- gelische	Katho- lischen	Meno- niten	Järae- liten	Gewerbsgehülften und Dienstboten				Zu- sam- men.				
	14 Jahren									männliche		weibliche			Zu- sam- men.			
	M.	W.	M.	W.		M.	W.	M.	W.	M.	W.	M.	W.	län- der.				
4574	10957	9886	2382	2537	25762	7013	7403	5838	4484	—	—	493	531	1731	632	2110	447	4920
	20843		4919			14416		10322		—		1024		2363		2557		

Ueberſicht der in Karlsruhe Geborenen, Gestorbenen und Getrauten in den Jahren 1856, 1857 und 1858.

Gemeinde.	Geboren			Gestorben			Mehr		Ge- traut Paare
	M.	W.	Sum- ma	M.	W.	Sum- ma	gebo- ren	gestor- ben	
als									
gestor- ben									
gebo- ren									
1858.									
Evangeliſche	170	150	320	197	103	300	20	—	87
Katholiſche	114	95	209	100	96	196	13	—	53
Järaelitiſche	7	10	17	6	7	13	4	—	6
Zuſammen	291	255	546	303	206	509	37	—	146
1857.									
Evangeliſche	171	158	329	192	181	373	—	44	97
Katholiſche	107	95	202	91	99	190	12	—	49
Järaelitiſche	11	10	21	9	6	15	6	—	10
Zuſammen	289	263	552	292	286	578	18	44	156
1856.									
Evangeliſche	157	141	298	146	169	315	—	17	91
Katholiſche	83	106	189	103	87	190	2	—	47
Järaelitiſche	10	11	21	13	4	17	4	—	7
Zuſammen	250	258	508	262	160	522	6	17	145

Polizeiverordnungen.

I.

1. Marktordnung. Die Victualienmärkte werden, Sonn- und Festtage ausgenommen, jeden Tag gehalten und zwar:

- a. auf dem Marktplatz am Dienstag, Donnerstag und Samstag;
- b. auf dem Ludwigplatz am Montag, Mittwoch und Freitag.

Fremde und Händler dürfen nur nach eingezogener Marktfahne — 10 Uhr und in den Monaten November bis einschließlich Februar 11 Uhr — die Ueberreste des Marktes einkaufen. — Das Mitbringen der Hunde ist bei einer Strafe von 30 kr. verboten.

2. Fruchthallordnung. Die regelmäßigen Fruchtmärkte finden an jedem Mittwoch statt. Die Fruchthalle wird an diesem Tage vom 1. April bis 30. September Morgens 6 Uhr geöffnet und Abends 4 Uhr geschlossen, vom 1. Oktober bis 31. März aber Morgens 7 Uhr geöffnet und Abends 3 Uhr geschlossen.

3. Mehlwaagordnung. Die Mehlhalle ist, die Sonn- und Festtage ausgenommen, jeden Tag geöffnet und zwar in den Monaten November, Dezember, Januar und Februar Morgens von 8 bis 12 und Nachmittags von 2 bis 5 Uhr, in den übrigen Monaten, also vom 1. Mai bis letzten Oktober, Morgens von 7 bis 12 und Nachmittags von 2 bis 6 Uhr. Außerhalb der Mehlhalle darf weder in einem andern Hause oder auf der Straße, noch überhaupt im Reichthum der Stadt Mehl zu einem Achtelzentner oder darüber ausgeboten werden.

4. Viehhofordnung. Das zum Verkauf hier eingebracht werdende große und kleine Schlachtvieh darf nur in den Viehhöfen aufgestellt und verkauft werden; auch hiesige Viehhändler haben ihr Vieh nur da zum Verkaufe aufzustellen.

5. Schlachthausordnung. } Sind in beson-
6. Leichenordnung. } derm Abdruck
7. Crödlerordnung. } erschienen.

8. Holz, dessen Verkauf, sowie den Lohn der Holzmesser, Holzmacher und Holzträger betreffend.

Das zu Markt gebracht werdende Scheiterholz darf nur gemessen verkauft werden. Da das Klafter Holz 6 Fuß Höhe und 6 Fuß Breite bei einer Scheiterlänge von 4 Fuß gefällig haben muß, so sind die in Pflichten stehenden Holzmesser mit einem Tarif versehen, in welchem für alle Fälle berechnet ist, wie viel der Käufer dem Verkäufer abziehen hat, wenn das Holz an Höhe, Breite oder Scheiterlänge weniger ist, als im Verkauf bedungen wurde.

Der Holzmesserlohn ist folgender:

- a. für ein Klafter 14 kr.
- b. werden mehr als 5 Klafter auf einmal bei derselben Person gemessen, so darf für das sechste und die folgenden Klafter nur angelegt werden 8 kr.
- c. für das halbe Klafter 8 kr.
- d. für das viertel Klafter 6 kr.

Wenn nicht anders bedungen, so theilen Käufer und Verkäufer diese Gebühr.

Der Holzmakerlohn ist festgesetzt, wie folgt:

1. ein Klafter hartes Holz
 - a. zu schneiden und zu spalten, der Schnitt . . . 40 kr.
 - b. bloß zu schneiden, der Schnitt 30 kr.
2. ein Klafter weiches Holz
 - a. zu schneiden und zu spalten, der Schnitt . . . 36 kr.
 - b. bloß zu schneiden, der Schnitt 24 kr.
3. Zu dem harten Holze wird gerechnet: Rothbuchen, Hainbuchen, Eichen, Ruscen, Eschen, Maßholder, Ahorn, Birn- und Apfelbaum.
4. Zu dem weichen Holze wird gerechnet: Birken, Erlen, Aspen, Pappeln, Linden, Weiden, Forlen und Tannen.

Trägerlohn:

1. ein Klafter ungemachtes Holz von der Strafe in das Haus zu tragen und geregelt hinzulegen 12 kr.
2. ein Klafter gemachtes Holz
 - a. in das untere Stockwerk zu tragen 24 kr.
 - b. eine Stiege hinauf oder hinab zu tragen 30 kr.
 - c. für jede weitere Stiege hinauf oder hinab 6 kr.
3. ein Klafter gemachtes Holz gehörig aufzubiegen 24 kr.

Die Holzmacher, welche mehr fordern als obige Taxe, haben eine Geldstrafe von 15 kr. bis 5 fl. zu gewärtigen.

Auch ist denselben untersagt, von dem Holzverkäufer Scheiter Holz für ihre Bemühung bei dem Abladen anzunehmen.

9. Die Kohlenverkäufer sind gehalten, ein Viertelmalter-Maas mit sich zu führen und sich dessen bei dem Verkauf zu bedienen.

10. Die Brunnenmachertaxe ist bestimmt, wie folgt:

1. Neue Arbeiten.

a) Bei gegrabenen Brunnen.

- 1) Für einen Brunnen-Rost 3' weit im Licht, von forlenem Holz 8 fl. 30 kr.
- 2) Für einen Brunnen zu graben und aufzumauern mitgewöhnlichen Mauersteinen, per laufenden Fuß 2 fl. 40 kr.
- 3) Für Unterdeichel von Forlenholz, 8" stark, per laufenden Fuß — fl. 36 kr.
- 4) Für einen Brunnenstock, gehobelt auf gewöhnliche Art incl. Deckel, per laufenden Fuß — fl. 54 kr.
- 5) Für eine Brunnenkachel mit Kranz, 4" weit — fl. 48 kr.
- 6) Für eine dergleichen, 5" weit — fl. 54 kr.
- 7) Für einen kupfernen Stiefel, per Pfund 1 fl. 20 kr.
- 8) Für einen ausgedrehten gußeisernen Stiefel, circa 18—20 Pfund wiegend 6 fl. — kr.
- 9) Für einen Eimer mit Lederklappe und Liederung 1 fl. 12 kr.
- 10) Für ein Unterdeichel-Ventil sammt Bleiklappe — fl. 48 kr.

- 11) Für ein gedrehtes Auslaufrohr mit Ring. - fl. 48 fr.
 - 12) Für ein gußeisernes Auslaufrohr mit 4 Holzschrauben 1 fl. 36 fr.
 - 13) Für einen Pyramidal-Deckel sammt Gefäss und gedrehter Eichel . . . 1 fl. 2 fr.
 - 14) Für eine Eimerstange und sonstiges Eisenbeschlag, circa 50 bis 54 Pfund schwer, per Pfund - fl. 18 fr.
- h) Bei geschleiften Brunnen.
- 15) Für einen Spannring, 4" weit . - fl. 30 fr.
 - 16) Für eine Flansche oder Fleischloß mit 3 Schrauben 1 fl. 48 fr.
 - 17) Für eine Flansche mit 4 Schrauben 2 fl. 12 fr.
 - 18) Für den laufenden Fuß Bleirohr, 1" 7" Lichtweite 1 fl. 12 fr.
 - 19) Zur luftdichten Befestigung desselben eine Lederscheibe - fl. 42 fr.
 - 20) Für Talg, Kitt und Hanf, per Flansche - fl. 20 fr.
- II. Reparaturen.
- 21) Taglohn für den Meister, incl. Stellung des nöthigen Geschirrs . . 2 fl. 30 fr.
 - 22) Dergleichen für den Gehülfen . 1 fl. 30 fr.
 - 23) Für ein neues Ventil - fl. 36 fr.
 - 24) Für eine Bleiklappe - fl. 30 fr.
 - 25) Für einen Eimer - fl. 24 fr.
 - 26) Für ein Eimerleder - fl. 54 fr.
 - 27) Für eine Eimerklappe - fl. 18 fr.

Bei den neuen Arbeiten Nr. 1 bis 14 ist sowohl das Aufstellen als die Anfertigung und Vergütung für Werkzeug inbegriffen. Bei den Arbeiten Nr. 15 bis 20 und 24 bis 27 ist das Aufstellen und Anfertigen nach dem Taglohn zu vergüten.

Müssen alte Deichel durch neue ersetzt werden, so ist das Herausnehmen und Aufstellen ebenfalls nach dem Taglohn zu vergüten.

Bezüglich der gebohrten Brunnen wird keine Taxe bestimmt, den Betheiligten vielmehr überlassen, ein Uebereinkommen zu treffen.

II. Kaminreinigung und die Gebühren der Kaminseger.

- a. Jeder Schornstein, der zu einer gewöhnlichen Koch- oder Heizungs-Einrichtung gehört, soll jährlich viermal gereinigt werden, und zwar
 1. Küchenkamine in jedem Vierteljahre einmal.
 2. Ofen- und sog. russische Kamine, insofern letztere nicht zu Küchen gehören, in den Monaten Februar, April, Oktober und Dezember.
- b. In Bezug auf die öftere Reinigung der Schornsteine, welche den Bäckern, Bierbrauern, Seifensiedern und ähnlichen Gewerben zum Geschäftsbetrieb nöthig sind, ist Folgendes bestimmt:

1. Bäckerkamine sind zu reinigen, wenn täglich mindestens dreimal gebacken wird, monatlich zweimal; bei den übrigen monatlich einmal.
2. Kochkamine bei Gastwirthen und dergl. Gewerben, monatlich einmal.
3. Kamine der Seifensieder, mindestens viermal, höchstens sechsmal.
4. Kamine in Schreiner-Werkstätten etc., welche in starkem Gebrauch sind, monatlich einmal.
5. Kamine bei Bierbrauern, so lange das Brauen dauert, jeden Monat einmal.
6. Bei Staatsgebäuden, Schulen etc. werden die Ofenkamine, so lange gefeuert wird, jeden Monat gereinigt.

c. Als Lohn für das Reinigen der Kamine ist festgesetzt:

1. für einen Rauchfang oder Kaminschoß oder für eine Klappe vom Kamin . . . 2 fr.
2. für ein Kamin, welches durch ein Stockwerk einschließlich des Dachraums reicht 4 fr.
3. für ein Kamin, welches durch zwei Stockwerke einschließlich des Dachraums reicht 6 fr.
4. für ein Kamin, welches durch drei Stockwerke einschließlich des Dachraums reicht 8 fr.
5. für ein Kamin, welches durch vier Stockwerke einschließlich des Dachraums reicht 10 fr.

Rücksichtlich des Lohnes für Reinigung der sogenannten russischen Kamine ist bestimmt worden:

- a. für ein einstöckiges Kamin (einschließlich des Dachraums) 5 fr.
- b. für ein zweistöckiges Kamin (einschließlich des Dachraums). . . . 8 fr.
- c. für ein dreistöckiges Kamin (einschließlich des Dachraums). . . . 11 fr.
- d. für ein vierstöckiges Kamin (einschließlich des Dachraums). . . . 14 fr.

Dagegen sind die Kaminseger verbunden, den Reinigungsapparat selbst zu stellen.

d. Für das Ausbrennen darf in Anrechnung gebracht werden:

- a. bei einem einstöckigen Bau . . . 36 fr.
 - b. bei einem zweistöckigen Bau . . . 40 fr.
 - c. bei einem drei- und vierstöckigen Bau 44 fr.
- Halbstöcke (Entresols) und Mansarden werden als ganze Stockwerke behandelt.

II.

I. Straßenpolizei.

a. Reinlichkeit der Straßen.

In dieser Beziehung bestehen folgende Bestimmungen:

1. a) Die Grund- und Gebäude-Eigenthümer der Stadt sind verbunden, so weit ihr Eigenthum an die Straßen grenzt, diese nach den Vorschriften

der Ortspolizei in reinlichem Zustande zu erhalten, und den Unrath wegzubringen.

Diese Verpflichtung erstreckt sich bei gepflasterten Straßen über den Fußpfad (Trottoir) bis zur Hälfte der Fahrbahn, und bei Duerstraßen bis an den Mittelpunkt der Vierecke.

Bei ungepflasterten Straßen hat die Stadt den Staub und Koth abziehen zu lassen, die Eigenthümer

aber die Fahrbahn von demjenigen Unrath, den sie hintragen, hinführen, oder dort liegen lassen, zu reinigen.

h. Die Verpflichtung zur Reinhaltung der öffentlichen Plätze liegt der Gemeinde ob.

c. Alle Gewerbebesitzer, welche der Wasserrinne zum Ablauf von größeren Massen Wasser bedürfen, müssen, sobald die Kälte eintritt, welche den Gefrierpunkt übersteigt, das Wasser in den Gefäßen abführen, und sollen die Straßenrinnen nicht mehr hiefür benützen. Die Uebertretung dieser Vorschrift wird das erste Mal mit 2 — 5 fl. geahndet; bei jeder sich erneuernden Nichtbeachtung schreitet die Polizei neben erhöhter Bestrafung von Amtswegen ein, und läßt auf Rechnung der Säumigen die Reinigung vornehmen.

Gleiches geschieht, jedoch bei geringerer Ahndung, gegen Jene, welche das Wasser von ihrem Hausbedarf um die angegebene Zeit in die Straßenrinnen laufen lassen.

d. Wenn so große Massen von Schnee sich anhäufen, daß die gewöhnliche Reinigungspflicht nicht mehr hinreicht, und es der Polizei nöthig erscheint, unverweilt ausnahmsweise besondere Anordnung deswegen zu treffen, so hat

1. die Stadt nach Aufforderung von der Polizei auf ihre Kosten zu bahnen, und
2. die Grund- und Gebäudeeigenthümer den Fußpfad für die Fußgänger bequem offen zu halten, sowie
3. die Stadt abermals auf ihre Rechnung Fußverbindungswege dort herzustellen, wo es auf öffentlichen Plätzen von der Polizei nöthig befunden wird.

e. Wird jedoch die Abführung der Schnee- und Eismassen von der Polizeibehörde nach Einvernahme des Gemeinderaths und Erhebung eines Gutachtens des Physikats verordnet, so wird der Schnee und das Eis von den Straßen und öffentlichen Plätzen auf städtische Kosten abgeführt.

Diese Kosten werden der nächsten Beleuchtungsumlage zugerechnet, und der Stadtkasse auf diesem Wege Erspar geleistet.

f. Wenn die Polizeibehörde gleichzeitig die Reinigung der Höfe von Schnee und Eis verordnet, so kann dies nur auf Kosten jedes Einzelnen geschehen, und muß auch jedem Einzelnen überlassen bleiben.

Gleiche Verpflichtung liegt der Stadtkasse in Beziehung auf die der Stadt gehörigen Gebäude ob.

g. Der Ablauf von Mistlache und Urin aus den Viehställen in die Straßenrinnen ist gänzlich verboten, und die Viehbesitzer sind zu Anlegung von Senkgruben zu diesem Zwecke verbunden.

Die Straßenreinigung hat Dienstag, Donnerstag und Samstag, und zwar im Sommer Abends 6 Uhr, und im Winter Abends 4 Uhr zu geschehen.

Die Abzugsgräben müssen täglich, und zwar im Sommer Morgens 6 Uhr und im Winter Morgens halb 8 Uhr gereinigt und mit frischem Wasser ausgepült werden. Der Koth darf nicht in die Abzugsdohlen gelehrt, sondern muß aus den Gräben herausgeschafft und weggebracht werden.

Im Sommer sind die Straßen und Trottoirs vor dem Kehren und an heißen und trockenen Tagen zweimal täglich, und zwar Morgens vor 11 Uhr und Abends um 6 Uhr, mit frischem Wasser zu begießen.

2. Im Winter sind die Hauseigenthümer verpflichtet, die Trottoirs vor ihren Häusern von Schnee und Eis zu säubern, oder letzteres mit Sand oder Asche zu bestreuen. — Ebenso sind auch die Eigenthümer der Eckhäuser verpflichtet, von dem Eck ihres Hauses bis zur Mitte der Fahrstraße durch Entfernen des Schnees einen freien Uebergang stets offen zu erhalten.

3. Die Desinfection der Dunggruben betreffend.

§. 1. Die Dunggruben dürfen nur nach vorgängiger Desinfection, d. h. Vertreibung der schädlichen Ausdünstungen durch Vermischung mit aufgelöstem Eisenvitriol, nach dem vorgeschriebenen Verfahren ausgeschlagen werden, und haben die Dunggrubenbesitzer für die Wegschaffung des Düngers selbst Sorge zu tragen.

§. 2. Die Dunggrubenbesitzer, welche die Desinfection nicht selbst vornehmen wollen, können sich deshalb an den Unternehmer wenden, welcher verpflichtet ist, dieselbe ohne Anspruch auf eine besondere Vergütung zu besorgen.

§. 3. Der Dunggrubenbesitzer, welcher die Desinfection selbst vornimmt, ist gleichwohl verpflichtet, dem Unternehmer Anzeige zu machen, wenn die Ausschlagung der Dunggrube stattfinden soll; auch hat derselbe behufs der Controle bei dem Unternehmer das erforderliche Quantum Eisenvitriol, das Pfund zu 3 kr., in Empfang zu nehmen.

§. 4. Wer Dünger ausführen will, hat sich mit einem bei dem Unternehmer in Empfang zu nehmenden Laufscheine zu versehen, und im Unterlassungsfall auf Betreten eine Geldstrafe von 1 fl. 30 kr. zu erwarten.

§. 5. Dunggruben dürfen dringende Fälle ausgenommen, in welchen polizeiliche Genehmigung einzuholen ist, nur zur Nachtzeit und nicht vor 11 Uhr ausgeschlagen werden. Auch muß das Geschäft im Sommer Morgens 4 Uhr, im Winter Morgens 6 Uhr beendigt sein.

In den Monaten Juli und August darf das Dungausschlagen nur mit besonderer polizeilicher Genehmigung geschehen.

§. 6. Die Wagen, welche zur Fortschaffung des Düngers verwendet werden, müssen dicht und ausgepicht sein.

§. 7. Die ausgehobene Masse darf weder in den Haus- und Hofräumen, noch an einem Orte des Stadtbezirks abgelagert werden, wo eine Belästigung der Einwohner, oder eine Verunstaltung des Platzes erfolgen würde.

§. 8. Nach Beendigung der Arbeit ist jeweils der entstandene Schmutz auf dem Plage vor der Dunggrube und auf der Straße zu entfernen, mit frischem Wasser abzuspülen und etwaige Beschädigung des Terrains wieder zu beseitigen.

§. 9. Die Uebertreter obiger Vorschriften haben angemessene Geldstrafe zu erwarten.

4. Entledigung natürlicher Bedürfnisse auf den Straßen und öffentlichen Plätzen ist untersagt.

5. Dergleichen Urath oder Schutt an andere als die dazu angewiesenen öffentlichen Plätze oder vor das Haus eines andern zu bringen.

6. Trödler und Kleiderhändler so wenig als sonst Jemand, dürfen eckelhafte Kleidungsstücke zc. aushängen oder auf den Dächern auslegen.

7. Das Trocknen der Wäsche an den Straßen oder öffentlichen Plätzen ist verboten.

8. Seisensieder dürfen von Ostern bis Michaelis nicht nach 8 Uhr in der Frühe, und Nachts nicht vor 10 Uhr Unschlitt sieden.

9. Kohlen, ohne daß sie in Säcken sind, dürfen nicht auf freier Straße abgeladen werden.

Auch haben Personen, welche Kohlen in der Stadt von einem Ort zum andern tragen, sich geschlossener Behälter zu bedienen.

b. Sicherheit der Straßen.

1. Jeder Kutscher oder Fuhrmann muß sein Fuhrwerk und Geschir so eingerichtet haben, daß er die Pferde in seiner Gewalt hat, und im Stande ist, sie gehörig zu leiten.

2. Es ist daher gänzlich verboten, daß sich der Fuhrmann

a. entweder von seinem Fuhrwerk entfernt, oder

b. daß er sich, ohne Zügel und Leitseile in seiner Gewalt zu haben, auf den Wagen setzt, und die Pferde nur mit dem Ruf oder mit der Peitsche leiten will; noch weniger,

c. daß er im Fahren schläft zc.

3. Das Jagen und Galoppiren, so wie auch das zu rasche Vorfahren, ist verboten.

4. Das unverständige laute Knallen mit der Peitsche ist sowohl den Postillons als auch allen sonstigen Fuhrleuten und Viehtreibern untersagt.

5. Wer mit seinem Fuhrwerk auf offener Straße stille hält, muß es stets so thun, daß er seinen Wagen seitwärts der Straße stellt; wenn er sich von seinem Fuhrwerke entfernen will, muß er zuvor die Pferde an den Strängen losmachen.

6. Alle Fuhrwerke von gleicher Art, die sich begegnen, müssen sich einander zur Hälfte rechts ausweichen.

7. Alle Chaisen und Wägen müssen nicht bloß zur Hälfte, sondern vollkommen rechts ausweichen:

a. Seiner Königl. Hoheit dem Großherzog,

b. allen höchsten fürstlichen Personen des Großherzoglichen Hauses,

c. den mit Großherzoglichen Pferden bespannten Equipagen und Chaisen,

d. den Post- und Eilwägen, Briefposten und sonstigem Postfuhrwerk,

e. jeder mit Postpferden bespannten und mit Reisenden besetzten Chaise,

f. einem beladenen Güterwagen.

8. Leere, oder auch mit Personen besetzte Chaisen und Wägen, müssen den beladenen Wägen, sowie die leeren Wägen ohne Unterschied den mit Personen besetzten Chaisen und Wägen gänzlich ausweichen.

9. Wer zum Ausweichen verbunden ist, und da-

durch, daß er es nicht thut zum Aufenthalt oder zum Anfahren Anlaß gibt, hat den hieraus entspringenden Schaden zu tragen, und verfällt außerdem in Strafe.

10. Die Anfahrt der Equipagen, Chaisen, Droschken zc. am Großherzoglichen Hoftheater geschieht für den Beginn der Vorstellungen von der Waldstraße aus und für den Besuch der linken Seite des Theaters unter der bedeckten Einfahrt links. Den Rückweg haben die Wagen über den Schloßplatz zu nehmen. Die mittleren Portale bleiben ausschließlich für die Fußgänger offen. — Zum Abholen fahren die Wagen über den Schloßplatz an und haben den Rückweg nach der Waldstraße zu nehmen. — Auf der in dem Schloßbezirk gelegenen, die Fortsetzung der Waldstraße bildenden Straße längs der Drangerie-Gebäude und vor dem Theater muß beim An- und Abfahren bei Vermeidung einer Geldstrafe von 30 kr. im Schritt gefahren werden.

11. Schlittensfuhrwerke müssen mit Schellen versehen sein.

12. An den beiden Endpunkten eines Gebäudes müssen zur Warnung und Abhaltung der Vorübergehenden, am Tage Laternen und Nachts Laterne-
nen aufgestellt werden, wenn die Sicherheit der Straße durch Arbeiten bedroht ist.

13. Beim Bauen dürfen Steine und sonstige Materialien nur ein Drittel der Straßenbreite einnehmen.

Bei Nacht müssen sie mit Stocklaternen versehen werden.

14. Wagen, welche des Nachts nicht untergebracht werden können, müssen mit Laternen versehen sein.

15. Blumentöpfe oder andere Gefäße, welche vor die Fenster gestellt werden, sind zu verwahren, daß sie nicht herunterfallen können.

Beim Begießen der Blumen darf das Wasser nicht auf die Straße herabfließen.

16. Die Dachrinnen müssen stets in gutem Zustande erhalten werden und nur zunächst der Trottoirplatten ihren Ausfluß haben.

17. Die Abzugskanäle müssen, soweit die Trottoirs gehen, entweder flach ausgehauen, tiefliegende aber mit Steinplatten, Holz oder Eisen belegt sein.

18. Beschädigte Trottoirplatten müssen alsbald ausgebessert werden.

19. Abweiskeine dürfen am äußeren Rande der Trottoirs nicht gesetzt werden.

20. Das Ausgießen von Flüssigkeiten, Ausstäuben von Tüchern oder Auswerfen sonstigen Urathes aus den Fenstern auf die Straße ist verboten.

21. Der Bauschutt zc. darf nur an die bestimmten, öffentlich bekannt gemachten Orte hingbracht werden.

22. Ein bespannter Wagen darf nicht ohne Aufsicht stehen bleiben; jedenfalls ist die Waage auszuhängen, oder sind die Zugstricke abzulösen.

23. Nicht eingespannte Pferde dürfen nur am Zaum oder der Halfter, Hornvieh nie frei über die Straße geführt und Kälber nicht gehegt werden.

24. Mehr als ein Handpferd beim Ausreiten zu nehmen ist untersagt.

25. Auf den Seitenwegen in hiesiger Stadt darf weder geritten noch gefahren werden.

26. Das Pferd etummeln auf dem Schloßplage ist nicht erlaubt.

27. Große und bössartige Hunde sind entweder anzuketten, oder nicht ohne Maulkörbe auf die Straße zu lassen, jene der Metzger müssen stets Maulkörbe tragen.

28. Der Eigenthümer einer läufigen Hündin soll sie eingeschlossen halten.

29. Die Fensterladen ebener Erde müssen sogleich nach ihrer Oeffnung befestigt werden, und es den Tag über bleiben.

30. Waagrechtliegende Kellerfenster sollen stets gut verwahrt sein, diejenigen der Kohlenkeller mit Eisenthüren.

31. Die Trottoirs dürfen auf keine Weise beengt werden. Namentlich ist verboten, etwas auf denselben zu tragen, wodurch der freie Verkehr gestört würde, oder Jemand Schaden nehmen könnte. Auch dürfen Schläuche nur auf die Trottoirs gelegt, nicht aber über dieselben gespannt werden.

32. Fensterstore dürfen nicht unter 8 Fuß von den Trottoirs erhöht angebracht werden.

33. Die Metzger dürfen kein Fleisch vor die Häuser hängen, und das in den Karren nur bedeckt führen.

34. Fuhrleute, welche Thierhäute in rohem Zustande oder frisch gegerbt, so wie die zum Leinsieden oder andern Zwecken bestimmten rohen thierischen Ueberreste führen, müssen dieselben dicht und vollständig einhüllen und verdecken, so daß der Gegenstand der Ladung nicht sichtbar ist, und so wenig als möglich durch seine Ausdünstung dem Geruchsorgan der Pferde bemerkbar wird.

Frisch gegerbte Thierhäute dürfen nicht an öffentlichen Straßen getrocknet werden. Die Uebertreter werden mit einer Geldstrafe von 2 — 10 fl. belegt.

35. Fässer dürfen nicht durch die Straßen gerollt, sondern müssen getragen oder gefahren werden.

36. Bei Gelegenheit, wo Fackeln gebraucht werden, dürfen solche nur gegen das Pflaster abgestoßen werden.

37. Beim Tragen von Schießgewehren, sie mögen geladen sein oder nicht, ist die Mündung immer gegen das Pflaster zu richten.

38. Innerhalb der Stadt darf nicht geschossen werden.

39. Nach 11 Uhr Nachts müssen die Hausthüren verschlossen sein.

c. Bau- und Unterhaltung der Seitenwege (Trottoirs) der Straßen.

§. 1. In den sämtlichen Straßen der Residenz, welche für den allgemeinen Verkehr eröffnet sind, müssen auf Kosten der Hauseigenthümer die Seitenwege mit Trottoirsteinplatten belegt und von denselben bis an die Rinnen gepflastert werden. Die Rinne selbst ist zur Hälfte mit gehauenen Steinen zu belegen. Die Platten müssen oberhalb

eben und geflächt, vier Zoll dick sein und ohne Berücksichtigung des Sockels von der Mauerflucht des Hauses angenommen, folgende Länge haben:

a) in der Langenstraße 6' 5",

b) in der Blumen- und kleinen Herrenstraße 5',

c) in der Spitalstraße (von der Kronen- bis Waldhornstraße) ferner in den beiden Straßen hinter der Stadtkirche und dem Rathhaus 4',

d) in der Durlacherthorstraße zwischen 3' bis 5',

e) in der Duerstraße zwischen 3' bis 4',

f) in der Müppurrerstraße zwischen 2 1/2 bis 4 1/2',

g) in den übrigen Straßen mit (Ausnahme der kleinen Spitalstraße und des Brunnengäßchens, wo keine Platten gelegt werden können) 6'.

Sollte die Mauerflucht von der allgemeinen Straßenflucht zurückstehen, so wird die Länge von der letzten angenommen und muß um das mehr betragen, als der ebenfalls mit Platten auszufüllende Raum zwischen der Straßen- und Mauerflucht beträgt.

§. 2. Eine Befreiung von der im §. 1 Abs. 1 genannten Verbindlichkeit kann nach Ermessen der Baupolizeibehörde ganz oder theilweise bei größeren Gartenanlagen eintreten; auch kann nach Ermessen dieser Behörde die Frist zur Erfüllung dieser Verbindlichkeit in Straßen, welche noch im Aufbau begriffen sind, erstreckt werden.

§. 3. Das Plattenlegen ist nach dem von dem Stadtbauamt anzugebenden Niveau und unter Beobachtung der von derselben Stelle in den Fällen des §. 1, d, e und f noch näher zu bestimmenden Länge dem Eigenthümer überlassen, das Pflastern und Rinnenlegen ist durch die Stadt auszuführen, welche den Kostenaufwand von dem Eigenthümer zu erheben hat.

§. 4. Trottoir und Pflaster des Seitenwegs bis zur Mitte der Rinne müssen von dem Eigenthümer nach Anordnung der Baupolizeibehörde, jedoch unbeschadet der Berufung an Großh. Kreisregierung, wenn der Eigenthümer sich dabei nicht beruhigen zu können glaubt, in gutem Stand erhalten werden.

Ist bloß eine Ausbesserung der Trottoirplatten nöthig, so ist die Länge der bereits vorhandenen Platten des betreffenden Hauses als Norm anzunehmen.

Ist aber eine Erneuerung sämtlicher Platten oder des größten Theils derselben an einem einzelnen Haus nothwendig, so ist die Normallänge des §. 1 einzuhalten, in letztem Falle sind die noch brauchbaren Platten durch Ansetzung von Friesen zu verlängern.

§. 5. Wenn die Stadt auf ihre Kosten die Fahrbahn oder das Steinpflaster und Rinne umpflastern läßt, müssen solche Trottoirplatten, welche die Normallänge des §. 1 nicht haben, entweder durch Ansetzung von Friesen, oder wenn sie völlig unbrauchbar wären, durch Erneuerung derselben von dem Eigenthümer auf seine Kosten auf diese Normallänge gebracht, und wenn die Platten nicht in gehörigem Niveau liegen, von diesem umgelegt werden.

Wird bei dieser Umpflasterung das Niveau der Straßenrinne höher oder tiefer gelegt, und müssen in Folge dessen die vorhandenen Platten ebenfalls höher oder tiefer gelegt werden, so hat die Stadt

die Kosten dieses Umlagens auf sich zu nehmen, jedoch nur, soweit die vorhandenen Platten noch brauchbar sind. Von neu zu legenden Platten hat auch in diesem Fall der Eigenthümer die Kosten dieser Platten und des Legens zu tragen.

§. 6. Bei Häusern, bei denen einzelne größere Theile vorspringen, bleibt hinsichtlich der Erneuerung der Trottoirplatten besondere Genehmigung vorbehalten.

§. 7. Wenn bei Ausbesserung der Trottoirplatten das angränzende Pflaster aufgebrochen werden muß, so ist dasselbe durch einen ordentlichen Pflasterer von dem Eigenthümer sogleich wieder herzustellen.

§. 8. Die Kanäle, welche das Wasser aus den Häusern in die Straßenrinnen führen, müssen so gebaut werden, daß dadurch der Verkehr auf den Straßen nicht gefährdet wird.

Es steht dem Eigenthümer frei, diese Kanäle entweder unter den Trottoirplatten oder in gleicher Höhe mit denselben, und zwar letztern Falls muldenförmig mit schwacher Höhlung zu bauen.

Die bereits bestehenden Kanäle, welche eine andere Form haben, müssen mit starken Dielen belegt und so unterhalten werden. Sie dürfen über die Trottoirfläche nicht hervorstehen.

§. 9. Die Deckung der Abzugsrinnen vor den Einfahrten soll aus Flecklingen bestehen, welche stets in gutem Stand erhalten werden müssen.

2. Sicherheit und Reinlichkeit außerhalb der Thore betreffend.

1. Die Regel ist auch hier, daß Niemand öffentliche Wege verunstalte, verunreinige, oder etwas darauf ablade, und deren Fußwege befahre oder bereite.

2. Die Besitzer von Gärten dürfen weder Steine, Schutt, noch sonstigen Unrath auf die Straße werfen.

3. Dünger, oder was sonst in die Gärten gebracht wird, aber auf der Straße abgeladen werden muß, muß sogleich in dieselben geschafft und die Straße gereinigt werden.

4. Auf den in der Umgegend zu Promenaden dienenden Fußwegen darf weder geritten noch gefahren werden.

5. Wer im Frühjahr die Raupen nicht zeitig abnimmt wird bestraft.

6. Das Unbefugte Herumlaufen, Reiten oder Fahren im Wildparke ist verboten.

7. Hunde, welche mit jagdunberechtigten Personen im Hardwalde oder auf dem Felde im Jagden betroffen werden, werden todtgeschossen.

8. Auf den Exercierplatz dürfen keine Hunde mitgenommen werden.

9. Der Weg nach dem großen Exercierplatze darf nicht verunreinigt, so wenig als Schutt in den Hardwald geführt werden.

10. Das Baden in den Gräben vor dem Duracher- und Friedrichsthor ist nicht erlaubt.

11. Vor dem Baden in der Alb an gefährlichen Stellen wird alljährlich eine besondere Warnung erlassen.

3. Feuerpolizei.

1. Niemand darf Scheuern, Ställe, Böden oder andere Räume, welche zur Aufbewahrung feuerfangen-

der Gegenstände dienen, mit unbewahrtem Feuer oder Licht betreten, oder sich diesen hiermit nähern.

2. Jeder muß die polizeilich vorgeschriebenen Feuerlöschgeräthschaften in brauchbarem Stande erhalten.

3. Das Tabakrauchen in Ställen, Scheuern und in Werkstätten, wo in Holz gearbeitet wird, ist verboten.

4. In den Vorkaminen der Desea darf kein Holz und Hauf getrocknet und aufbewahrt werden.

5. Holz, Stroh und andere brennbare Materialien, welche in Häusern aufbewahrt werden, müssen wenigstens 3' von Schornsteinen und 6' von Kaminen und Feuerstellen entfernt sein.

6. Das Schütten von Asche an gefährliche Orte oder in hölzerne Gefäße ist verboten.

7. Der Gebrauch der Kohlenpfannen in den Mesbuden, sowie das Tabakrauchen daselbst ist untersagt.

8. Reibfeuerzeuge, wie insbesondere Reibzündhölzchen, Reibschwämme, Reibstübchen und dergl. dürfen nicht im Wege des Hausstrens, sondern nur durch concessionierte Kaufleute und Krämer verkauft werden. An Kinder und notorisch schwachsinige Personen dürfen solche Feuerzeuge nicht verkauft und denselben nicht zum Gebrauche überlassen werden. Zuwiderhandlungen und Fahrlässigkeiten bei Aufbewahrung oder Gebrauch der erwähnten Feuerzeuge, werden streng geahndet und sind die Hausheeren für die Uebertretungen durch ihre Angehörige und Diensthoten verantwortlich.

9. Niemand darf ohne specielle amtliche Erlaubniß mit Pulver handeln.

10. Das Verpichen der Fässer in den Hofräumen ist bei einer Geldstrafe von 5 fl. verboten.

11. Feuergefährliche Arbeiten dürfen nur in ganz von Mauern umfaßten, überwölbten und mit eisernen Thüren und Läden versehenen Räumen, oder in einem geräumigen Hofe an sichern Orte oder im freien Felde oder Garten vorgenommen werden.

4. Hauptpolizei.

(Der neue Stadtkauplan ist in besonderem Abdrucke erschienen.)

Ueber das, was die Lokal-Bauordnung vorschreibt, wird in jedem einzelnen Falle geeignete Belehrung gegeben, indessen darf

1. ohne einen der Polizei zweifach vorgelegten und durch diese genehmigten Plan weder ein neuer Bau, noch Veränderung oder Ausbesserung an den Gränzen des Hauses oder der Feuerstätte vorgenommen,

2. ohne polizeiliche Erlaubniß darf kein neuer Bau bezogen werden.

3. Die Feuerschaukommission besucht jährlich alle Wohnungen; wer den Aufforderungen dieser Kommission nicht alsbald Folge leistet, wird zwangsweise dazu angehalten.

4. Gleiche Bewandniß hat es mit der Visitation der Blitzableiter.

Nach geendigtem Geschäft wird für die Prüfung eines Wetterableiters 48 kr. Gebühr erhoben; wenn dieser mangelhaft befunden worden und dadurch eine Nachvisitation nöthig wurde, ist aber 1 fl. zu zahlen. (S. Intelligenz- und Wochenblatt Nr. 42 vom 24. Mai 1832).

In jeder Holzwerkstätte, in welcher der Ofen nicht von einer mit eiserner Thüre verschließbaren Vorfeuerungsstätte (Vorkamin) aus geheizt wird, muß

- a. der Ofen, ohne Unterlage von Dielenboden, unter- und unplatet sein, und da, wo sich Werkstätten im zweiten Stockwerke mit hölzernem Gehälke befinden, unter den Steinplatten noch eine Lage von gutgefüzten Backsteinen angebracht werden;
- b. ist um diese Ofen ein auf die Platte zu befestigender Mantel oder Kranz von Blech anzubringen, der bei gewöhnlichen Säulenöfen bis über die Einfeuerungsthüre und bei sog. Steinkohlenöfen bis über die Rostthüre reichen und von dem Ofen so weit entfernt sein muß, daß sowohl die Thüre bequem geöffnet, als auch die Aschenbehälter herausgezogen werden können, ohne eine Oeffnung in dem Mantel zu bedingen.
- c. der Raum zwischen Ofen und Mantel ist stets rein zu halten.

5. Meldewesen.

1. Bei 30 kr. Strafe ist jeder Hauseigentümer oder dessen von ihm zu bestellender Bevollmächtigter verpflichtet, innerhalb 3 Tagen mündlich oder schriftlich anzuzeigen, wenn Jemand in sein Haus einzieht. Diese Anzeige muß enthalten die genaue Angabe des Namens und Standes des Hausbesizers, des Namens und Standes der Miethleute, der Strafe, in welcher sich das Haus befindet und der Hausnummer.

2. Fremde, welche in hiesigen Privatwohnungen aufgenommen werden, sind innerhalb 12 Stunden anzuzeigen. Wünschen solche einen längeren Aufenthalt zu nehmen, so haben sie Aufenthaltserwilligung nachzusuchen.

3. Diensthöten, männlichen und weiblichen Geschlechts, welche aus dem Dienste treten und sich nicht wieder vermietet haben sind verpflichtet, sich sogleich auf dem Gesindebureau einzufinden, um ihre Dienstbücher zurückzunehmen und nach Umständen Aufenthaltserwilligung zu erwirken.

Diensthöten, welche ihren Dienst wechseln oder neu in einen Dienst treten haben sich an den jeweils festgesetzten Tagen auf dem Gesindebureau zum Einschreiben einzufinden, und sich dazu mit ihren Zeugnissen, resp. Dienstbüchern und Hospitalquittung zu versehen; s. g. Probe- und Aushülfsdienste sind ebenfalls anzuzeigen und die Aufnahme eines Diensthöten außer der Zielzeit innerhalb 24 Stunden zur Anzeige zu bringen.

Die Gesinde- und Gesellenordnung enthält über das Dienst- und Arbeitsverhältnis nähere Bestimmungen.

6. Bestimmungen über Miethverhältnisse.

Bei Abschließung der Miethverträge haben beide Theile auf nachstehende Bestimmungen Rücksicht zu nehmen:

1. wenn die gegenseitige Aufkündigungszeit durch einen schriftlichen Vertrag festgesetzt wurde, so giebt dieser allein Maß und Ziel.

2. Ist aber dieses im Vertrage nicht festgesetzt, so entscheidet der Ortsgebrauch.

3. Der Ortsgebrauch ist, daß:

- a) bei Quartieren, die auf längere Zeit gemietet waren, drei Monate vor deren Räumung die Aufkündigung erfolgen muß; doch muß sie auch am letzten Tage des Quartalsmonats von beiden Theilen angenommen werden.
- b) Bei monatweise gemieteten Wohnungen muß eine vierwöchentliche Aufkündigung dem Auszug vorangehen.
- c) Die quartalweisen Ziehungstermine sind: der 23. Januar, der 23. April, der 23. Juli, der 23. Oktober.
- d) Sowohl die vierteljährliche als die monatliche Aufkündigung kann nicht schon wieder beim Einzugstermin, sondern erst dann erfolgen, wenn der Miether das Logis ein Vierteljahr, resp. einen Monat, besessen hat.
- e) Pfandvermietung ist unter Beobachtung der gesetzlichen Bestimmungen gestattet.
- f) Dem Miether, welcher nicht durch hinreichenden Hausrath oder auf sonstige Weise Sicherheit für Miethzins leistet, kann die Beziehung der Wohnung verweigert, oder derselbe, wenn er sie bereits bezogen hat, aus solcher verwiesen werden.
- g) Der Miether ist verbunden, das gesetzliche Stadtbeleuchtungsgehd (vom Gulden Miethzins $\frac{3}{4}$ Kreuzer) zu bezahlen, und für die Straßenreinigung im Verhältniß des gemieteten Raums zu sorgen.
- h) Mit Papier überklebte und angestrichene Wände werden wie Tapeten betrachtet, und hat die Unterhaltung der Hauseigentümer zu tragen.
- i) Beschädigungen werden von Sachverständigen taxirt.
- k) Wegen nicht auf den Verfalltag bezahlter Mieth darf der Auszug des Miethers nicht gehindert werden.

4. Auf den Zieltag muß der Auszug beginnen. Die Frist zur Räumung des Miethlokals nach dem letzten Tage der Miethzeit ist auf zwei Tage festgesetzt. Die längste Zeit, bis zu welcher aus besonderen Gründen der Auszug verzögert werden darf, sind 10 Tage.

Ist der Auszug wegen lebensgefährlicher Krankheit nicht möglich, so hat derjenige, der ausziehen soll, seinen Nachfolger in der Mieth auf seine Kosten einstweilen in einen Gasthof, oder auf sonstige Weise unterzubringen, und ihn vollkommen zu entschädigen.

5. Der Einziehende hat das Waschen und Reinigen der Wohnung, Ausweißeln der Decken und Gänge etc. zu übernehmen; aber diese Arbeiten sowohl als Baureparatur, sei es, daß sie vertragsmäßig oder landrechtlich ist, durch den Miether oder durch den Hauseigentümer bezahlt werden müssen, können einen Grund zur Verspätung des Einzugs nicht abgeben, vielmehr muß sich der Einziehende die damit verbundenen Unannehmlichkeiten ebenso gefallen lassen, als wären die Ausbesserungen während seiner Miethzeit vorgekommen.

6. Wer muthwillig den Zug aufhält, wird,

vorbehaltlich der geeigneten Entschädigungsklagen, bestraft.

7. Durch Reparaturen zc. darf der Zug nicht im Geringsten aufgehalten werden.

8. Nur in dem Fall kann der Zug, ebenfalls unter Vorbehalt der Entschädigungsansprüche, verschoben werden, wenn ein Kranker nicht ohne Lebensgefahr weiter gebracht werden könnte. Es muß dieß aber ärztlich erwiesen sein.

9. Wer ein monatlich vermietetes Logis in Quartalmiethe giebt, ist für die Räumung auf den Quartaltag verantwortlich.

10. Entschädigung hat der Miether nur dann anzusprechen:

- a) wenn das Logis aus Schuld des Quartiergebers nicht zu gehöriger Zeit bezogen werden kann;
- b) wenn ein Monatsmiether vor dem Monatsziel die Wohnung verlassen muß;
- c) wenn das Logis nicht in allen Theilen fertig und ausgetrocknet ist.

Deßfallige Beschwerden und Klagen entscheidet das Bürgermeisteramt in den Grenzen seiner Kompetenz als erste Instanz.

Jeder Mietheinzug muß von dem Hauseigentümer binnen den ersten drei Tagen des Einzugs der Polizei angezeigt werden.

7. Feier der Sonn- und Festtage.

1. An Sonn- und Festtagen müssen sämtliche Wirthschaften, mit Inbegriff der Restaurationen von Privatgesellschaften für die Ortsbewohner von Vormittags 8 bis 11 Uhr geschlossen sein, und können

in denselben während dieser Zeit nur an Nichtortseinswohner Speisen und Getränke abgegeben werden.

2. Werden Ortsbewohner gegen diese Anordnung in Wirthshäusern betroffen, so wird gegen sie eine Geldstrafe von 1 fl., gegen den Wirth aber von 5 fl. erkannt und in Wiederholungsfällen gegen den Wirth nach Maßgabe der landesherrlichen Verordnung vom 4. April 1851 (Reg.-Bl. Nr. 15) eingeschritten.

3. Während der Vormittagsstunde von 11—12 Uhr, so wie während des Nachmittagsgottesdienstes an Sonn- und Feiertagen ist nur das stille Wirthschaften gestattet.

4. Die Kaufläden müssen an hohen Festtagen während des ganzen Tages, an den gewöhnlichen Sonn- und Feiertagen Vormittags von 8 bis 11 Uhr geschlossen sein.

5. Waaren dürfen weder ausgestellt, ausgelesen, ausgeführt noch sonst feilgeboten werden.

6. Die Gewerksleute haben sich der öffentlichen Geräusch oder Lärmen verursachenden Arbeiten zu enthalten.

7. Tanzbelustigungen sind außer der Fastenzeit allgemein untersagt:

- 1) an den Vorabenden aller Sonn- und Feiertage,
- 2) an dem Ostersonntag, an dem Pfingstsonntag, an den Sonntagen in der Adventszeit, an dem ersten Christtag, sowie an den übrigen Sonn- und Feiertagen in gemischten und ungemischten Landorten, wenn an denselben das heilige Abendmahl gereicht wird;
- 3) außerdem in gemischten und rein protestantischen Orten während der Woche vor und jener nach dem Fuß- und Bettage.

Auszug aus der Packträger-Ordnung.

1. [§. 3.] Die Packträger tragen Dienstkleidung und ein messingenes Schild mit Nummer und der Aufschrift „Packträger“.

2. [§. 4.] Sie haben das Gepäck von Reisenden, welche am Bahnhofe anfahren, in Empfang zu nehmen, ohne Gebühr in das Gepäckbureau zu bringen und bei der Abwägung und Verladung in die Gepäckwagen Beihilfe zu leisten, und ebenso auch beim Ausladen der Gepäckwagen und Verbringen des Gepäcks an die Droschken Hilfe zu leisten, überhaupt beim Gepäcdienst die aufgetragenen Handleistungen unweigerlich und ohne besondere Befohlung zu verrichten.

3. [§. 6.] Sie dürfen die Effecten nie eigenmächtig und überhaupt nur dann übernehmen, wenn sie ihnen von dem Eigenthümer überwiesen worden sind, sollen sich jeder Zubringlichkeit enthalten und Niemand hinderlich sein, der ihre Dienste nicht verlangt.

4. [§. 10.] Die Packträger haben die Reisenden in den beehrten Gasthof zu führen; sie dürfen ihn hierin weder täuschen, noch durch unzeitige Bemerkungen einen andern Gasthof empfehlen und ihn vom Besuche des gewünschten Hauses abhalten.

5. [§. 11.] Sie sind verpflichtet, auf Verlangen das Gepäck in Privatwohnungen oder Gasthöfen abzuholen und auf den Bahnhof zu schaffen. — Lohnknechte und Hausknechte der Gasthöfe sind nicht befugt, Reiseeffecten vom Bahnhofe in die Gasthöfe zu verbringen.

6. [§. 12.] Jeder Gepäckträger ist für den Schaden, den er verursacht, verantwortlich und ersatzpflichtig.

7. [§. 13.] Für Verbringung des Gepäcks in die Wohnungen oder Gasthöfe innerhalb des Stationsorts, wie für das Abholen aus denselben haben die Packträger von den Reisenden anzusprechen:

- | | |
|---|--------|
| a. für 1 Koffer über 100 Pfund | 12 fr. |
| b. für 1 gewöhnlichen Koffer | 6 fr. |
| c. für 1 Reisesack allein | 4 fr. |
| d. für 1 Reisesack u. 1 Hutschachtel zusammen | 6 fr. |
| e. für mehrere kleinere Gegenstände | 6 fr. |
| f. Stöcke, Regen- und Sonnenschirme sind frei, falls noch andere Effecten mittransportirt werden. | |

8. [§. 14.] Den Packträgern ist strengstens untersagt, mehr als vorstehende Gebühren anzufordern. — Sie haben sich höflich und zuvorkommend zu benehmen, in jeder Beziehung anständig zu betragen und ihren Dienst mit Fleiß und Gewissenhaftigkeit zu versehen.

9. [§. 15.] Jeder Packträger hat ein Exemplar dieses Reglements bei sich zu tragen und solches auf Verlangen vorzuzeigen; den Tarif muß er unaufgefordert jeweils vorweisen, damit sich die Reisenden von der Richtigkeit der Forderung überzeugen können.

10. [§. 16.] Etwasige Beschwerden sind unter Angabe der Nummer des Beklagten bei dem Vorstande der Eisenbahnstation anzubringen oder in das vorhandene Beschwerdebuch niederzuschreiben.

Droschken-Tarif.

Einspänner.		Zweispän.		Einspänner.		Zweispän.		Ohne Unterschied ob Ein- oder Zweispänner.		Bei 1od.2 Pers.	Bei 3od.4 Pers.
1 und 2 Personen.	3 u. 4 Pers.	1 u. 2 Pers.	3 u. 4 Pers.	1 und 2 Personen.	3 u. 4 Pers.	1 u. 2 Pers.	3 u. 4 Pers.				
Stund.	fl. fr.	fl. fr.	fl. fr.	Stund.	fl. fr.	fl. fr.	fl. fr.				
1/4	- 12 - 18	- 18 - 24	3 1/4	2. 36 3. 18	3. 18 4. -			1. [S. 14.] Nach und vom Bahnhof: jede Person	12	9	
1/2	- 24 - 36	- 36 - 48	3 1/2	2. 48 3. 36	3. 36 4. 24			Für größeres Gepäd 6 fr. weiter per Stück.			
3/4	- 36 - 48	- 48 1. -	3 3/4	3. - 3. 48	3. 48 4. 36			2. [S. 11.] Ohne Vergütung im Falle leerer Rücksendung der Droschke:			
1	- 48 1. -	1. - 1. 12	4	3. 12 4. -	4. - 4. 48			a) nach und von Beiertheim	24	30	
1 1/4	1. - 1. 18	1. 18 1. 36	4 1/4	3. 24 4. 18	4. 18 5. 12			b) nach und von Gottesaue	18	24	
1 1/2	1. 12 1. 36	1. 36 2. -	4 1/2	3. 36 4. 36	4. 36 5. 36			c) nach und vom Augarten, Promenadehaus u. Grün- hof	12	18	
1 3/4	1. 24 1. 48	1. 48 2. 12	4 3/4	3. 48 4. 48	4. 48 5. 48			3. [S. 15.] Für Fahrten auf Bälle, in's Thea- ter, in Concerte zählt man ohne Rücksicht auf die Zahl der Personen 30 fr.; ebensoviel für das Abholen. Werden jedoch Personen an verschiedenen Orten aufgenommen, oder stei- gen solche an verschiedenen Orten aus, so be- trägt die Taxe 45 fr. Bei solchen Fahrten muß vorausbezahlt werden.			
2	1. 36 2. -	2. - 2. 24	5	4. - 5. -	5. - 6. -			Für Beleuchtung sind für jede Viertelstunde oder einzelne Fahrt 2 fr. zu vergüten (siehe unten Ziff. 7).			
2 1/4	1. 48 2. 18	2. 18 2. 48	5 1/4	4. 12 5. 18	5. 18 6. 24						
2 1/2	2. - 2. 36	2. 36 3. 12	5 1/2	4. 24 5. 36	5. 36 6. 48						
2 3/4	2. 12 2. 48	2. 48 3. 24	5 3/4	4. 36 5. 48	5. 48 7. -						
3	2. 24 3. -	3. - 3. 36	6	4. 48 6. -	6. - 7. 12						

Vor und nach der Aufstellungszeit (s. unten Ziff. 1) ist die doppelte Taxe zu zahlen.

Auszug aus der Droschken-Ordnung.

1. [S. 3.] Die Droschken müssen vom 1. März bis 1. November von Morgens 7 bis Abends 9 Uhr, und vom 1. November bis 1. März von Morgens 8 bis Abends 8 Uhr an den Wartplätzen, jene vor dem Theater aber bis nach beendigtem Schauspiel aufgestellt sein. — [S. 16.] Vor und nach der Aufstellungszeit ist die doppelte Taxe zu zahlen.

2. [S. 8.] Jedem Besteller steht die Wahl der Droschke frei. — Keine Droschke darf unter dem Vorwand schon gescheneher Bestellung versagt werden. (Zum Bahnhofsdienst bestimmte Droschken sind durch einen Blechschild mit den Worten „Zum Bahnhof“ kenntlich.) — Sowie ein Platz genommen ist, muß abgefahren und darf nicht auf andere Personen gewartet werden.

Auch nach der Aufstellungszeit (S. 3) müssen die Droschken unweigerlich fahren, wenn sie nicht durch eine vorübergehende Bestellung daran gehindert sind.

3. [S. 9.] Der Droschkenführer, welcher vom Wartplatz zum Abholen irgend wohin bestellt wird, muß sogleich im Trab dahin abfahren und auch den Besteller auf dessen Verlangen ohne Vergütung mitnehmen. Dagegen darf er seine Bezahlung von dem Augenblick an verlangen, in welchem er von seinem Aufstellungsplatz abfährt.

4. [S. 10.] Andere Personen dürfen während der Fahrt nur mit Zustimmung des Fahrenden mitgenommen werden. — Der Droschkenführer darf auch Niemand auf den Bock zu sich nehmen, ausgenommen den Bedienten des Fahrenden, der ohne Vergütung dort Platz nehmen darf.

5. [Zu S. 11.] Wer (bei Fahrten nach den im Tarif unter Ziff. 2 genannten Orten) nicht auf einem der Wartplätze einsteigen will, sondern die Droschke vor das Haus bestellt, darf dieselbe nicht

länger als 5 Minuten dort aufhalten, sonst tritt die Zahlung nach dem allgemeinen Tarif ein und ebenso, wenn dem Droschkenführer zugemuthet wird, unterwegs anzuhalten.

6. [S. 12.] Alle in obigem Tarif nicht besonders angeführte Fahrten werden nach der Länge der Zeit bezahlt, die sie bis zur Rückkunft des Fuhrwerks auf die Station hinwegnehmen; leere Rückfahrt ausgenommen, für welche nur die Hälfte des Preises vergütet wird, der für eine Personenfahrt von gleicher Dauer bestimmt ist. Dabei ist zu bemerken:

- a) Die Zahlung geschieht an den Droschkenführer;
- b) eine einzelne Fahrt innerhalb der Stadt zählt für eine Viertelstunde;
- c) jede begonnene Viertelstunde wird für eine ganze Viertelstunde gerechnet;
- d) Kinder unter 10 Jahren, wenn sie mit Erwachsenen fahren, werden unentgeltlich mitgenommen;
- e) die Zahlung geschieht am Tage beim Verlassen der Droschke, bei Nacht vor dem Einsteigen;
- f) der Droschkenführer hat auf Verlangen beim Ein- und Aussteigen seine Uhr vorzuzeigen;
- g) der Droschkenführer darf in keiner Weise ein Trinkgeld fordern;
- h) wenn mehrere Personen sich einer Droschke bedienen, und an verschiedenen Orten aussteigen, zahlen sie lediglich nach der Zeit vom Einsteigen des Ersten bis zum Aussteigen des Letzten, durch welchen die Zahlung zu leisten ist.

7. [S. 17.] Bei der Dunkelheit müssen die an beiden Seiten der Droschken angebrachten Laternen angezündet werden, wofür für jede Viertelstunde oder einzelne Fahrt 2 fr. zu vergüten sind.

8. [S. 21.] Beschwerden sind bei Großherzoglichem Stadttamt anzubringen.

Eisenbahn- und Eilwagen-Tarif

über die Fahrtaren nach denjenigen Stationen, nach welchen von

Carlsruhe

directe Billets ausgegeben werden.

Stationen.	I. Classe.		II. Classe.		III. Cl.	Stationen.	I. Classe.		II. Classe.		III. Cl.
	Perf. Zug.	Echn. Zug.	Perf. Zug.	Echn. Zug.			Perf. Zug.	Echn. Zug.	Perf. Zug.	Echn. Zug.	
	fl. fr.	fl. fr.	fl. fr.	fl. fr.	fl. fr.		fl. fr.	fl. fr.	fl. fr.	fl. fr.	fl. fr.
Achern	2. 9	2.33	1.27	1.45	57	Langenbrücken	1.15	1.30	51	1. 3	33
Albbruck	10. 6	11. 7	6.54	8. —	4.24	Langenkandel Omnib.	42	—	—	—	—
Appenweiler	2.42	3.12	1.51	2.12	1. 9	Lautenburg	9.51	11. 7	6.42	7.48	4.18
Auggen	6.54	—	4.42	—	3. —	Legelsdorf	2.51	—	1.57	—	1.15
Augsburg	—	12.45	—	8.21	—	Leipzig	—	32.37	—	23. —	—
Baden	1.42	1.57	1. 9	1.21	48	Leopoldshöhe	7.57	9.33	5.27	6.33	3.30
Basel	8. 9	9.45	5.33	6.39	3.33	Lindau	—	20.33	—	13.33	—
Bensheim	3.48	4.36	2.33	3. 6	1.12	Ludwigsburg	3.27	4.12	2.18	2.48	1.33
Bellingen	7. 9	—	4.54	—	3. 9	Magdeburg mittel. Route	—	41. 2	—	23.32	—
Berlin mitteldeutsche Route	—	44.29	—	29.17	—	„ westf.	—	35.42	—	23.33	—
„ westdeutsche	—	44.27	—	29.18	—	Mainz via Mannheim	—	7.36	—	5. 3	—
Beuggen	8.51	10.33	6. 6	7.12	3.54	„ Darmstadt	—	7.42	—	5. —	—
Biebrich	—	9. 3	—	6. —	—	Mannheim	3. —	3.39	2. 3	2.30	1.18
Braunschweig	—	30.54	—	20.24	—	Malsch	36	—	21	—	15
Bremen	—	35. 6	—	24. 3	—	Metz	—	11.52	—	11.32	—
Brennet	9.15	10.54	6.18	7.24	4. 3	Muggensturm	18	5. —	33	39	21
Bretten	1.27	1.39	1. —	1. 9	39	Mühlacker	2. 9	2.39	1.27	1.48	57
Bruchsal	51	1. 3	36	45	21	Mühlheim	6.45	8. 9	4.39	5.33	2.57
Bühl	1.48	2. 9	1.15	1.30	48	München	—	15.15	—	10. —	—
Cannstatt	4. 9	5. 3	2.42	3.18	—	Murg	9.42	1.18	6.36	7.42	4.15
Cassel	—	20. 3	—	12.24	—	Nancy	—	12.51	—	9.42	—
Châlons s. M.	—	22.16	—	16.45	—	Neumkirchen	—	10. 2	—	6.30	—
Darmstadt	4.39	5.39	3. 9	3.48	2. 6	Neustadt	—	5.36	—	3.48	—
Denzlingen	5.15	—	3.36	—	2.18	Niederschopfheim	3.21	—	2.18	—	1.27
Dinglingen	3.45	4.27	2.33	3. 3	1.39	Nürnberg	—	19.39	—	12.57	—
Dogern	10.15	11.51	7. —	8. 6	4.27	Offenburg	3. —	3.36	2. 3	2.27	1.18
Donauwörth	—	14.24	—	9.27	—	Off	1.21	1.36	54	1. 6	36
Dresden	—	39.23	—	27. 5	—	Orschweier	4. 6	—	2.48	—	1.45
Durlach	12	12	9	9	6	Ottersweier	1.57	—	1.21	—	51
Ehringen	7.39	9. 9	5.12	6.15	3.21	Paris	—	31.15	—	23.29	—
Emmeldingen	7.48	—	5.21	—	3.24	Rotterdam	—	42.57	—	28.18	—
Emmendingen	4.57	5.54	3.24	4. 3	2. 9	Rafiat	1. —	1. 9	39	48	27
Eßlingen	4.27	5.24	2.54	3.33	—	Rendsch	2.27	—	1.39	—	1. 3
Ettlingen	18	21	12	15	6	bei Rheinfelden	8.15	10.14	6. —	7. 6	3.51
Forbach	—	11.43	—	7.42	—	Rheinweiler	7.18	8.45	5. —	6. —	3.12
Frankfurt	5.45	6.57	3.51	4.42	2.33	Riegel	4.42	—	3.12	—	2. 3
Freiburg	5.36	6.39	3.48	4.33	2.27	Saarbrücken	—	11.10	—	7.19	—
Friedrichshafen	11.57	13.33	7.51	8.54	—	Säckingen	9.27	11. 6	6.27	7.33	4. 9
Friedrichsfeld	2.39	—	1.48	—	1. 9	Schallstadt	5.57	7. 6	4. 3	4.5	2.36
Friesenheim	3.33	—	2.24	—	1.33	Schlengen	7. 3	8.27	4.48	5.45	3. 3
Gotha	—	27.20	—	17. 9	—	Sinzheim	1.30	—	1. 3	—	39
Grenzach	8.21	10. —	5.42	6.48	3.39	Speyer	—	5. 9	—	3.33	—
Halle	—	36. —	—	22.48	—	Steinbach	1.39	—	1. 9	—	42
Haltingen	7.54	—	5.24	—	3.27	St. Ilgen	1.54	—	1.18	—	51
Hannover	—	29.21	—	19.45	—	Strasbourg	3.33	4. 9	2.30	2.57	1.42
Harburg	—	37. 6	—	25.30	—	Stuttgart	3.57	4.48	2.36	3. 9	1.45
Heidelberg	2.12	2.42	1.30	1.51	1. —	Ulm	7.42	9.18	5. —	6. 3	—
Heilbronn	4.15	4.5	2.51	3.18	1.57	Untergrombach	—	39	—	27	18
Heitersheim	6.27	7.42	4.24	5.15	2.48	Waldbach	10.24	12. 3	7. 6	8.12	4.33
Herbolzheim	4.21	—	2.57	—	1.54	Weingarten	—	30	—	21	12
Hof	—	27.18	—	18. 3	—	Weinheim	3.12	3.54	2. 9	2.39	1.27
Kaiserslautern	—	7.24	—	4.54	—	Wiesbaden	—	9.12	—	6. 6	—
Kehl	3.12	3.48	2. 9	2.36	1.21	Wiesloch	1.39	—	1. 9	—	45
Kenzingen	4.27	5.18	3. 3	3.39	1.57	Wildbad	2.42	2.42	2.39	2.39	2.36
Kippenheim	3.54	—	2.39	—	1.42	Wilsbergingen	42	—	30	—	18
Kleinfems	7.27	—	5. 3	—	3.15	Windschlag	2.48	—	1.54	—	1.15
Kork	3. 3	3.36	2. 3	2.27	1.18	Worms	—	5.12	—	3.36	—
Krotzingen	6.12	7.24	4.12	5. 3	2.42	Wyhlen	8.27	—	5.45	—	3.42
Ladenburg	2.45	—	1.54	—	1.15	Zweibrücken	—	9.54	—	6.24	—
Landau Omnibus	1.12	—	—	—	—						

Briefporto-Tarif von Karlsruhe

nach den Postanstalten des deutsch-österreichischen Postvereins, der Schweiz etc.

Vorbemerkungen.

Die Frankirung der Briefe (Vorausbezahlung der Taxe) hat durch Freimarken oder Freicouverts zu geschehen.

Unfrankirte Briefe nach dem deutsch-österreichischen Postvereinsgebiet haben einen Zuschlag von 3 kr. per Loth.

Waarenproben und Muster werden für je 2 Loth mit der einfachen Briefportotaxe berechnet, unter der Bedingung, daß der etwa anhängende Brief nicht mehr als 1 Loth wiegt.

Frankirte Drucksachen unter Kreuzband zahl-

ten 1 kr. per Loth ohne Unterschied der Entfernung (nach dem lombardisch-venetianischen Königreiche und der Schweiz 2 kr.).

Briefe an Großh. Badische Behörden von Privaten müssen frankirt werden; für solche an Großh. Hessische Stellen und Behörden muß auch die Bestellgebühr à 1 kr. vorausbezahlt werden.

Briefe mit Werthangabe werden durch die Briefpost nicht befördert und dürfen deshalb auch nicht in die Brieflade gelegt werden.

I. Tarif zur Frankatur mit 1, 3 und 6 Kreuzern

für den einfachen Brief bis 1 Loth einschließlich.

Nach 6	Beßigheim 3	Calw 3	Sichtersheim 3	Weisenheim 6
Nafen 6	Biberach in Baden 6	Gamberg 6	Sigeltingen 6	Weißlingen 6
Nahern 3	Biberach in Württ. 6	Camp 6	Sinsingen 6	Welnhausen 6
Nelsheim 6	Biberich 6	Cannstatt 3	Sißlingen 6	Wemünden i. Rhein-
Nglasterhausen 3	Bieber 6	Castel 6	Ellwangen 6	preußen 6
Nbersweiler 3	Bietigheim 3	Castellau 6	Etzville 6	Wengenbach 3
Nf 6	Bingen 6	Caub 6	Etzach 6	Werabronn 6
Allensbach 6	Bingerbrück 6	Constanz 6	Emmendingen 6	Wersbach 3
Allirsbad 3	Birkenfeld 6	Crailsheim 6	Endingen 6	Wernersheim 3
Altbad 6	Bischofsbm. a. R. 3	Greglingen 6	Engen 6	Wernsbach 3
Altbreisach 6	Bischofsheim a. d.	Greuznach 6	Eningen 6	Wernsheim 6
Alsenz 6	Tauber 6	Gröv 6	Entringen 3	Wiebelsstadt 6
Altbad 6	Blaubeuern 6	Gronberg 6	Eppingen 3	Wiengen 6
Altenstadt 6	Blaufelden 6	Gusel 6	Erbach in Hessen 6	Wingen 6
Altensteig 3	Bliescastel 6	Dahn 3	Erbach in Württ. 6	Wimünd 6
Althausen 6	Blumberg 6	Darmstadt 6	Ergenzingen 3	Wöllheim 3
Alzey 6	Blumensfeld 6	Deggingen 6	Ernstthal 6	Wönningen 6
Alzenau 6	Bockenheim 6	Deidesheim 3	Eßelbach 6	Wöppingen 6
Amorbach 6	Bodenheim 6	Dettingen (Bayr.) 6	Eßlingen 3	Wondelsheim 1
Amstetten 6	Böblingen 3	Dettingen (Hohen-	Ettlingen 6	Wriesbach 3
Anweiler 3	Böhl 3	zollern) 3	Ettlingen 1	Wriesheim 6
Appenweiler 3	Bönnigheim 3	Dettenhausen 3	Euerhausen 6	Großbottwar 3
Aschaffenburg 6	Bondorf 3	Dieburg 6	Feldstetten 6	Großgerau 6
Asperg 3	Bonnndorf 6	Dillingen 6	Feuchtwang 6	Großsachsenheim 3
Assenheim 6	Bopfingen 6	Dinglingen 6	Feuerbach 3	Groß Steinheim 6
Aub 6	Boppard 6	Dinkelsbühl 6	Flörsheim 6	Grünstadt 3
Aulendorf 6	Borberg 6	Dörzbach 6	Frankenthal 3	Grumbach 6
Babenhausen 6	Brackenheim 3	Donaueshingen 6	Frankfurt a. M. 6	Gschwend 6
Bacharach 6	Brennet 6	Donzdorf 6	Freiburg im Br. 6	Güglingen 3
Bachnang 6	Brensbad 6	Dornstetten 3	Freinsheim 3	Gundelsheim 3
Baden 3	Bretten 3	Dürkheim 3	Freudenberg 6	Guntersblum 6
Badenweiler 6	Bronnbach 6	Dürkheim 6	Freudenstadt 3	Haigerloch 6
Balingen 6	Bruchmühlbad 6	Dudweiler 6	Friedingen 6	Hain 6
Bartenstein 6	Bruchsal 1	Durlach 1	Friedrichsdorf 6	Hall 6
Baumholder 6	Buchau 6	Eberbach 3	Friedrichsthal in	Haltlingen 6
Beerfelden i. Dden-	Buchen 6	Ebersbach 6	Rheinpreußen 6	Hanau 6
wald 3	Buchenbeuern 6	Eberstadt 6	Fürfeld in Württ. 3	Hardheim 6
Beilstein 3	Bühl 3	Ebhausen 3	Fürfeld in Hessen 6	Haslach 6
Beimerstetten 6	Bühlerthann 6	Ebingen 6	Fürth i. Ddenwald 6	Hasloch 3
Bensheim 6	Burg 6	Echterdingen 3	Furtwangen 6	Hattersheim 6
Berg b. Stuttgart 3	Burgbernheim 6	Edenkoben 3	Gaggenau 3	Hausach 6
Bergen 6	Burkheim 6	Efringen 6	Gaildorf 6	Hechingen 6
Bergzabern 3	Bürstadt 3	Ehingen 6	Gamerdingen 6	Heidelberg 3
Bernecastel 6	Calmbach 3	Eibelstadt 6	Geisingen 6	Heidelsheim 1

Heidenheim 6	Kleinengstingen 6	Ludwigshafen am	Neustadt i. Baden 6	Reichenbach 6
Heidingsfeld 6	Kleinheubach 6	Bodensee 6	Neu-Ulm 6	Reichenbach (Würt-
Heilbrunn 3	Kleinlaufenburg 6	Magstadt 3	Niederengelheim 6	temberg) 6
Heiligenberg 6	Kleinsüßen 6	Mainhardt 6	Niederolsm 6	Reinheim 6
Heitersheim 6	Klingenberg 6	Mainz 6	Niederstetten 6	Remlingen 6
Hemsbach 3	Klosterwald 6	Malsch 1	Niederstozingen 6	Reuchen 3
Heppenheim 3	Kniebis 3	Mannheim 3	Niederwöllstadt 6	Reutlingen 6
Herbertingen 6	Knittlingen 3	Marbach 3	Niederzorf 6	Rezbach 6
Hermesfeil 6	König 6	Markdorf 6	Rohbollenbach 6	Rhaunen 6
Herrenberg 3	Königsbronn 6	Marktgröningen 3	Rohfelden 6	Rheinböllen 6
Herrstein 6	Königschaffhausen 6	Marktbreit 6	Rordheim 3	bei Rheinfelden 6
Herrheim 3	Königshofen 6	Markttheidenfeld 6	Rürtingen 6	Rheinabern 3
Hessenthal 6	Königsstein 6	Marktsieft 6	Oberamstadt 6	Riedern 6
Hezerath 6	Kornwestheim 3	Maulbronn 3	Oberfell 6	Riedlingen 6
Heubach 6	Kork 3	Meerholz 6	Oberfisch 3	Riegel 6
Heusweiler 6	Krautheim 6	Meersburg 6	Oberlauchringen 6	Rippoldsau 3
Hilzingen 6	Kreuzwertheim 6	Meisenheim 6	Obermoschel 6	Rißtissen 6
Hirschhorn 3	Krozingen 6	Mengen 6	Obernburg 6	Rothenhausen 6
Hochheim 6	Künzelsau 6	Merchingen 6	Oberndorf 6	Rödelheim 6
Hochspeyer 3	Kupferzell 6	Mergenheim 6	Oberstein 6	Röttingen 6
Höchst in Nassau 6	Ladenburg 3	Merzig 6	Oberschefflenz 6	Rosensfeld 6
Höchst im Doenw. 6	Laichingen 6	Mettlach 6	Obertürkheim 3	Rosbrunn 6
Höllsteig 6	Lahr 6	Mezingen 6	Oberursel 6	Rothenburg an der
Hohebach 6	Lambrecht-Gräven-	Michelstadt 6	Oberwesel 6	Tauber 6
Hohenheim 3	hausen 3	Miltenberg 6	Ochsenfurt 6	Rothenfels (Bad.) 3
Holzgerlingen 3	Lampertheim 3	Mittelberbach 6	Obernheim 6	Rothenfels (Bayr.) 6
Holzhausen a. d. S. 6	Lamscheid 6	Möckmühl 6	Oehringen 6	Rottenburg a. N. 3
Homburg (Bayern) 6	Landau 3	Mögglingen 6	Oestrich 6	Rottendorf 6
Homburg v. d. S. 6	Landstuhl 6	Möhringen 6	Offenbach 6	Rottweil 6
Horb 3	Langen 6	Möskirch 6	Offenbach a. Glan 6	Rüdesheim 6
Hornbach 6	Langenau 6	Morbach 6	Offenburg 3	Rudersberg 6
Hornberg 6	Langenbrücken 3	Mosbach 3	Ofterdingen 6	Saarbrück 6
Hüfingen 6	Langenburg 6	Mühlacker 3	Oggersheim 3	Saarlouis 6
Jartfeld 3	Langendenzlingen 6	Mühlburg 1	Olzbrücken 6	Säckingen 6
Jarthausen 6	Langenkandel 3	Müllheim (Baden) 6	Oppenau 3	Salem 6
Jbar 6	Langensfeld 6	Müllheim a. d. Mosel 6	Oppenheim 6	St. Blasien 6
Jbstein 6	Laubach 6	Münchweiler 6	Oppenweiler 6	St. Georgen 6
Jestetten 6	Lauchheim 6	Münsingen 6	Otterberg 3	St. Goar 6
Jllertzell 6	Lauffach 6	Münster a. Stein 6	Osan 6	St. Goarshausen 6
Jllingen 3	Lauffen 3	Muggensturm 1	Oerschweiler 6	St. Ingbert 6
Jllingen in Rhein-	Laumersheim 3	Munderkingen 6	Osterburken 6	St. Wendel 6
preußen 6	Laupheim 6	Munzingen 6	Osthofen 6	Saulgau 6
Jlsfeld 3	Lauterecken 6	Murrhardt 6	Ostrach 6	Schallstadt 6
Jlshofen 6	Lebach 6	Mutterstadt 3	Ottweiler 6	Schemmerberg 6
Jngenheim 3	Leipheim 6	Nagold 3	Partenstein 6	Schifferstadt 3
Kaiserslautern 3	Lenztrich 6	Nastätten 6	Petersthal 3	Schillingsfürst 6
Kaltenbach 3	Leonberg 3	Neckarbischofshm. 3	Pfalzgrafenweiler 3	Schiltach 6
Kandern 6	Leutershausen 6	Neckargemünd 3	Pfeddersheim 3	Schlangenberg 6
Karlstadt 6	Lichtenau 3	Neckarsteinach 3	Pforzheim 3	Schliengen 6
Kempfeld 6	Liebenzell 3	Neckarsulm 3	Pfullendorf 6	Schöllkrippen 6
Kehl 3	Löffingen 6	Neckarthailfingen 6	Pfullingen 6	Schömberg 6
Kenzingen 6	Lörrach 6	Neresheim 6	Pfungstadt 6	Schönau 6
Kippenheim 6	Löwenstein 3	Nersingen 6	Philippsburg 3	Schönmünzbad 3
Kirchberg 6	Lohr 6	Neuenbürg 3	Pirmasens 3	Schönthal 6
Kirchberg in Preu-	Lonscamp 6	Neuenstadt an der	Plieningen 3	Schoppsheim 6
ßen 6	Lonssee 6	Ende 3	Plochingen 6	Schorndorf 6
Kirchberg (Württ.) 6	Lorch in Nassau 6	Neuenstein 6	Radolzell 6	Schramberg 6
Kirchheim am N. 3	Lorch i. Württemb. 6	Neuffen 6	Randegg 6	Schrozberg 6
Kirchheim u. T. 6	Lorsch 3	Neuhof i. Nassau 6	Randesacker 6	Schussenried 6
Kirchheim = Bolan-	Losheim b. Trier 6	Neumagen 6	Rapp nau 3	Schwaigern 3
den 6	Ludwigsburg 3	Neunkirchen bei	Rastatt 1	Schwalbach 6
Kirn 6	Ludwigshafen am	Trier 6	Reichelsheim im	Schweig 6
	Rhein 3	Neustadt a. d. S. 3	Dienwald 6	Schwenningen 6

Schweßingen 3	Strasberg 6	Ummendorf 6	Walldürn 6	Winkel 6
Schwieberdingen 3	Stromberg b. Kreuz- nach 6	Umstadt 6	Warthausen 6	Winnenden 3
Seligenstadt 6	Stühlingen 6	Untereßendorf 6	Wasseralfingen 6	Winnweiler 3
Sembach 3	Stuttgart 3	Untertürkheim 3	Weben 6	Winterlingen 6
Sersheim 3	Sulz 3	Urach 6	Weickersheim 6	Wittelschhofen 6
Sien 6	Sulzbach (Württ.) 6	Ußingen 6	Weil d. Stadt 3	Wöllstein 6
Sigmaringen 6	Sulzbach in Rhein- preußen 6	Waiblingen 3	Weilheim 6	Wörth am Main 6
Simmern 6	Sulzburg 6	Weilsböckheim 6	Weingarten in Ba- den 1	Wörstadt 6
Sindelningen 3	Talsfang 6	Wilbel 6	Weingarten in Bay- ern 3	Wolfach 6
Singen 6	Tbingen 6	Willingen 6	Weinheim 3	Wolffstein 6
Singhofen 6	Tcholey 6	Wöhrenbach 6	Weinsberg 3	Worms 3
Sinsheim 3	Todtnau 6	Wölklingen 6	Welzheim 6	Würges 6
Sobernheim 6	Trarbach 6	Wachenheim 3	Wertheim 6	Würzburg 6
Soden 6	Trochtelfingen 6	Wadern 6	Westhofen 6	Zell a. S. 6
Sommershausen 6	Tryberg 6	Waghäusel 3	Widdern 6	Zell in Rheinpreu- ßen 6
Spaichingen 6	Tübingen 3	Waiblingen 3	Wiesbaden 6	Zell i. W. 6
Speyer 3	Tuttlingen 6	Waldböckelheim 6	Wiesenstaig 6	Zelltingen 6
Sprendlingen 6	Ueberlingen 6	Waldbuch 3	Wiesloch 3	Zollhaus bei Zller- zell 6
Stadtprozelten 6	Uerzig 6	Waldfischbach 3	Wildbad 3	Züttlingen 3
Staufen 6	Uffenhausen 6	Waldkirch 6	Wildberg 3	Zuffenhausen 3
Steinbach 3	Uffenheim 6	Waldmichelbach 3	Wilferdingen 1	Zweibrücken 6
Steinen 6	Ubingen 6	Waldmohr 6	Wimpfen 3	Zwiefalten 6
Stetten a. f. M. 6	Ulm 6	Waldbshut 6	Windach 6	Zwingenberg 6
Stockach 6		Walthalben 3		
Stockstadt 6				

II. Tarif zur Frankatur mit 9 Kreuzern.

Nach allen übrigen bisher nicht aufgeführten Postanstalten sämtlicher deutschen Bundesstaaten, einschließlich der Länder der Kaiserlich Königlich Oesterreichischen (siehe auch Tarif III.) und der Königlich Preussischen Monarchie, mit Ausnahme der Herzogthümer Schleswig, Holstein und Lauenburg und des Großherzogth. Oldenburgischen Fürstenthums Lübeck-Cutin.

III. Tarif zur Frankatur mit 12 Kreuzern.

A. Nach dem lombardisch-venetianischen Königreiche.

B. Nach folgenden Postanstalten der schweizerischen Eidgenossenschaft:

Nach allen übrigen hier nicht genannten Postanstalten der schweizerischen Eidgenossenschaft kostet der einfache Brief 15 Kreuzer. Nach der Schweiz bis zur Grenze findet eine

Frankatur der Correspondenz nicht statt. Briefe dahin, welche nicht vollständig frankirt sind, werden mit dem nach Abzug der verwendeten Freimarken verbleibenden Restporto belegt.

Aadorf	Bätterkinden	Bünzen	Embrach	Grünigen	Kaiserstuhl
Aarau	Basel	Bürglen	Engstringen	Haag	Kaltbrunn
Aarburg	Basel-Lugst	Büren	Entlibuch	Hägendorf	Kilchberg
Aarwangen	Basserstorf	Bütschwyl	Erlen	Hard (Affoltern)	Kirchberg
Aesch	Bauma	Burgdorf	Ermatingen	Hauptweil	Kloten
Affoltern a. Albis	Benken	Chadm	Eschenbach	Hausen (Albis)	Klumpf (Schöff- liedorf)
Affoltern bei Höngg	Berlingen	Courrendlin	Eßlingen	Hedingen	Knonau
Altnau	Bilten	Dagmersellen	Fahrwangen	Heiden	Kölliken
Alt St. Johann	Birmensdorf	Degerseheim	Fehraltorf	Herisau	Kreuzlingen
Altstätten	Birsfelden	Delsberg	Feuerthalen	Herliberg	Kreuzstrasse (Glattfelden)
Amrischweil	Bischofszell	Dilstorf	Fischenthal	Herzogenbuchsee	Kriegstetten
Andelfingen	Bonstetten	Diessenhofen	Flawyl	Hettlingen	Küfnacht (Schwyz)
Appenzell	Breitenbach	Dietikon	Frauenfeld	Hinnweil	Küfnacht (Zürich)
Arbon	Bremgarten	Dübendorf	Frik	Hittnau	Lachen
Arth	Brugg	Dürnten	Gais	Hitzkirch	Landquart
Attiswyl	Bruggen	Dürnmühle	Gams	Höllstein	Langenbruck
Au	Brunnadern	Ebnat	Garus	Höngg	Langenthal
Baar	Bubikon	Effretikon	Gossau (S. Gall.)	Hombrechtikon	Laufen
Baden	Buchs	Egg	Gossau (Zürich)	Huttwyl	Laufenburg
Baselthal	Buckten	Eglisau	Greifensee	Illnau	
Bäretschweil	Bühler	Einsiedeln	Grenchen	Islikon	
	Bülach	Elgg			

Lenzburg	Metzstall	Regensburg	Schönengrund	Teufen	Wallfellen
Lichtensteig	Neukirch	Reiden	Schönenwerth	Thalweil	Wangen
Liestal	Neunkirch	Reinach (Basel.)	Schwanden	Töß	Wattwyl
Lütisburg	Niederglatt	Reinach (Aargau)	Schweizerhall	Triengen	Weesen
Luzern	Niederurnen	Reterschen	Sevelen	Trogen	Weinfelden
Männedorf	Niederweningen	Rheineck	Selzach	Trübbach	Wegikon
Maienfeld	Oberrieden	Rheinfelden	Sempach	Turbenthal	Wiedlisbach
Mazingen	Oberriet	Richterschweil	Siegershausen	Uetikon	Wiesendangen
Meilen	Oberurnen	Riehen	Sins	Uhwiesen	Wildegg
Mellingen	Oberuhwil	Romanshorn	Sissach	Unterkulm	Wildhaus
Menzikon	Densingen	Rorbas	Solothurn	Unterneuhaus	Willisau
Mettmenstetten	Detweil (Stäfa)	Rorschach	Speicher	Uster	Winterthur
Mollis	Olten	Rufswyl	Stäfa	Uttweil	Wohlen
Mühlheim	Othmarsingen	Rüschlikon	Stammheim	Uzenstorf	Wohlhausen
Mümliswyl	Peterzell	Rüti	Steckborn	Uznach	Wollerau
Münchaltorf	Pfäffikon	Rykon	Stein (Aargau)	Uzwyl	Wollishofen
Münchweilen	(Schwyz)	St. Gallen	Stein am Rhein	Volkenschweil	Wyl
Münster (Bern)	Pfäffikon (Zürich)	St. Margarethen	(Schaffhausen)	Wädenschweil	Wyla
Münster (Luzern)	Pyen	Sargans	Stein (S.Gall.)	Wängi	Zell
Murgenthal	Rafz	Schänis	Subingen	Waldweil	Zofingen
Muri	Ragaz	Schaffhausen	Sulgen	Wald	Zollikon
Näfels	Rapperschwyl	Schiers	Sumiswald	Waldenburg	Zug
Nestlenbach	Rebstein	Schmerikon	Sursee	Waldstadt	Zürich
Neslau		Schöftland	Tägerweilen	Wallenstadt	Zurzach

IV. Außerdem können auch Briefe nach Frankreich, sowie nach England und andern fremden Ländern via Frankreich, via Preußen und Ostende sowie via Bremen mit Freimarken oder Freicouverts frankirt werden.

Das Briefporto beträgt
von Karlsruhe

- 1) nach Lauterburg und Selz im Elß
 - 2) " dem ganzen übrigen Frankreich (einschließlich Algerien und Corsika)
- Das Publikum wird aufmerksam gemacht, daß es vortheilhaft ist, die Briefe nach Frankreich bei der Aufgabe zu frankiren, weil andernfalls durch den Strafszuschlag das Porto nicht unbedeutend vertheuert wird.
- 3) nach Spanien und Portugal (Frankaturzwang)
- * n.v. = nicht voll. — v. = voll. *

bis inständig					
1/2	1	1 1/2	2	2 1/2	3
Loth badisch Gewicht.					
Kreuzer					
6	9	15	18	24	27
9	15	24	30	39	45
15	27	42	54	69	81
n.v. 1/2	n.v. 1	v. 1	n.v. 1 1/2	n.v. 2	v. 2
Loth badisch Gewicht					
Kreuzer					
15	27	39	42	54	66
.	23	.	.	46	.
33	63	93	96	126	156
.	45	.	.	90	.
.	22	.	.	44	.

Die Briefe, welche vom correspondirenden Publikum selbst mit Freimarken frankirt werden wollen, sind von diesem genau abzuwiegen, weil alle unvollständig frankirten Briefe dahin wie gar nicht frankirt behandelt werden und dadurch der Werth der verwendeten Freimarken völlig verloren geht.

Die weiteren Bestimmungen über vorstehende Correspondenz, wie auch die Briefstaren nach allen andern fremden (nicht deutschen) Ländern können aus den, bei hiesiger Großherzoglicher Briefposterevidition um den Preis von 6 fr. per Stück beziehbaren Tarifen entnommen werden.

Gütertransport-Tarif von Karlsruhe.

Der Centner kostet	I. Cl.	II. Cl.	Eil- gut	Der Centner kostet	I. Cl.	II. Cl.	Eil- gut	Der Centner kostet	I. Cl.	II. Cl.	Eil- gut
n a ch	fl. fr.	fl. fr.	fl. fr.	n a ch	fl. fr.	fl. fr.	fl. fr.	n a ch	fl. fr.	fl. fr.	fl. fr.
Karau . . .	54	44	1.40	Gießen . . .	45	36	1.26	Dos	10	7	15
Adern . . .	13	9	22	Gotha . . .	1.34	1.16	3. 2	Drschweier.	21	16	38
Abbruck . .	46	36	1.27	Göppingen .	31	24	55	Paris	2. 2	1.30	3.55
Apolda . . .	1.46	1.26	3.27	Göttingen .	1.23	1.07	2.46	Blodingen .	27	21	48
Appenweier	15	11	26	Grenzach . .	39	30	1.13	Nastatt . . .	8	6	12
Baden . . .	11	7	17	Gunters-				Navensburg	53	42	1.40
Baden Schw.	58	45	1.46	hausen . . .	1. 8	55	2.13	Rheims . . .	1.40	1.14	3.11
Bar-le-Duc	1.12	54	2.15	Hagueneau .	34	28	57	Rendern . . .	14	10	24
Basel	41	33	1.15	Halle	2.—	1.37	3.55	Reutlingen .	33	26	1.—
Bebra	1.19	1. 4	2.32	Haltingen .	37	28	1. 9	bei Rhein-			
Berlin	2.42	2. 1	5.14	Hamburg . .	2.36	2.12	5.46	felden	40	31	1.16
Biberach . .	46	36	1.25	Hannover . .	1.44	1.24	3.28	Rheinweiler	34	26	1. 4
Bischwiller	33	27	55	Hann. Min-				Niegel	23	18	42
Bollwiller .	44	35	1.16	den	1.16	1. 2	2.32	Niesa	2.16	1.50	4.27
Braun-				Harburg . .	2.16	1.49	4.32	Romanshorn	1. 5	53	1.55
schweig. . .	1.49	1.28	3.38	Hävre (le). .	2.51	2. 6	5.34	Rorschach . .	1. 3	51	1.55
Bremen . . .	2. 8	1.43	4.16	Heidelberg ^{BB}	14	10	23	Rostock . . .	2.46	2.23	5.52
Brennet . . .	42	33	1.20	" ^{MSR}	13	11	24	Rouen	2.32	1.53	4.57
Bretten . . .	13	10	20	Heilbronn .	25	19	43	Säckingen . .	43	33	1.22
Bruchsal . .	8	5	12	Heitersheim	31	23	57	Sarrebourg .	40	32	1. 9
Bühl	12	8	19	Jüterbogk .	2.25	1.57	4.44	Schaffhausen	1. 3	52	2. 1
Calais, Dun-				Rehl	17	13	30	Schallstatt .	29	22	53
kerque &				Reuzingen .	23	17	41	Schlettstadt	36	30	1. 1
Boulogne.	2.49	2. 4	5.39	Reut	17	12	29	Schlittingen	33	25	1. 2
Cernay . . .	47	37	1.23	Rrozingen .	30	23	55	Steinbach . .	11	8	18
Châlons s.M.	1.28	1. 6	2.47	Laferte s.				Stuttgart . .	24	18	41
Gannstatt . .	24	18	42	Jouarre . . .	1.49	1.21	3.29	Süßen	32	25	58
Carlshafen .	1.22	1. 7	2.39	Lahr	23	18	40	Turgi	56	45	1.44
Cassel	1.11	58	2.19	Langenbrü-				Ulm	39	31	1.12
Colmar . . .	39	32	1. 8	cken	10	7	15	Thann	48	38	1.25
Darmstadt .	25	21	48	Laufenburg	45	35	1.25	Untergrom-			
Dessau . . .	2.11	1.46	4.17	Leipzig . . .	2. 2	1.38	3.58	bach	7	5	10
Dieppe	2.45	2. 2	5.23	Ludwigs-				Waldbshut . .	47	37	1.30
Dietendorf .	1.37	1.18	3. 8	burg	21	16	36	Warburg . . .	1.23	1. 8	2.41
Dinglingen .	20	15	35	Lübeck . . .	2.45	2.22	5.49	Weimar	1.43	1.24	3.21
Dornach . . .	46	37	1.21	Lüneburg . .	2. 9	1.44	4.18	Weinselden .	1.12	58	2. 7
Dresden . . .	2.26	1.58	4.46	Lunéville . .	46	36	1.23	Weingarten .	7	4	9
Durlach . . .	5	3	6	Magdeburg .	2. 6	1.41	4. 7	Wiesloch . . .	11	8	18
Efringen . .	36	27	1. 7	Malsch . . .	7	4	9	Wilbegg . . .	56	46	1.45
Emmending-				Mannheim .	16	11	27	Winterthur .	1.12	56	2.10
gen	25	19	45	Marburg . .	51	41	1.38	Wismar	2.41	2.18	5.36
Eisenach . .	1.28	1.11	2.51	Metz	1. 4	49	1.59	Wittenberg .	2.18	1.51	4.31
Epernay . . .	1.34	1.10	2.59	Meßingen . .	32	25	57	Wolfenbütt-			
Erfurt	1.39	1.20	3.13	Muggen-				tel	1.47	1.26	3.34
Eßlingen . .	26	20	45	sturm	8	5	11	Zürich	1. 5	50	1.58
Eßlingen . .	6	3	7	Mühlacker .	16	12	25				
Frankfurt . .	31	25	59	Mulhouse . .	46	37	1.22				
Frauenfeld .	1.17	1.—	2.15	Müllheim . .	32	25	1.—				
Freiburg . . .	27	21	50	Murg	44	34	1.24				
Friedrichs-				Nancy	53	41	1.37				
feld	15	11	26	Offenbach . .	35	28	1. 5				
Friedrichs-				Offenburg . .	17	12	29				
hafen	57	45	1.47	Oiry	1.33	1. 9	2.57				

Tabelle zur Berechnung des Guthabens der Diensthoten,

welche während dem Ziel den Dienst verlassen. — (Auf die einzelnen Wochen und Tage berechnet.)

Jährlicher Gehn.	W o c h e n.													1/4 jähriger Gehn oder 13 Wochen.	Gebrauch der Tabelle.																																																																															
	T a g e.																																																																																													
	1	2	3	4	5	6	7	8	9	10	11	12	13																																																																																	
fl.	fr.	fl.	fr.	fl.	fr.	fl.	fr.	fl.	fr.	fl.	fr.	fl.	fr.	fl.	fr.																																																																															
6	7	8	9	10	11	12	13	14	15	16	17	18	19	20	21	22	23	24	25	26	27	28	29	30	31	32	33																																																																			
1	2	3	4	5	6	7	8	9	10	11	12	13	14	15	16	17	18	19	20	21	22	23	24	25	26	27	28	29	30	31	32	33																																																														
fl.	fr.	fl.	fr.	fl.	fr.	fl.	fr.	fl.	fr.	fl.	fr.	fl.	fr.	fl.	fr.	fl.	fr.	fl.	fr.	fl.	fr.	fl.	fr.	fl.	fr.	fl.	fr.	fl.	fr.	fl.	fr.	fl.	fr.																																																													
6	7	8	9	10	11	12	13	14	15	16	17	18	19	20	21	22	23	24	25	26	27	28	29	30	31	32	33	34	35	36	37	38	39	40	41	42	43	44	45	46	47	48	49	50	51	52	53	54	55	56	57	58	59	60	61	62	63	64	65	66	67	68	69	70	71	72	73	74	75	76	77	78	79	80	81	82	83	84	85	86	87	88	89	90	91	92	93	94	95	96	97	98	99	100

Die Fälle sind nicht selten, daß Dienstboten vor abgelaufenem Vierteljahrsziele ihren Dienst verlassen, und verhältnismäßig nach der Dauer ihrer Dienstzeit bezahlt werden sollen. Will man z. B. den Betrag für 7 Wochen und 5 Tage Dienstzeit bei einem jährlichen Lohne von 11 fl., oder was dasselbe ist 2 fl. 45 fr. vierteljährig finden, so verfährt man auf folgende Weise: Man fährt mit dem Zeiger in der Rubrik „7 Wochen“ so weit herunter, bis man in gleiche Richtung mit der Linie kommt, auf welcher der Jahreslohn mit 11 fl. oder 2 fl. 45 fr. steht. Hier findet man den Betrag für 7 Wochen mit . 1 fl. 30 fr. Sodann verfährt man in der Rubrik „5 Tage“

ebenfo, und erhält hier den Betrag mit -fl. 9 fr. Zusammen also 1 fl. 39 fr. Lohn.

Bemerkung.

Weil die Bruchtheile in $\frac{1}{3}$ und $\frac{1}{4}$ nicht ausgezahlt werden können, fo wurden erstere in ganze Kreuzer verwanbelt, letztere weggelassen.

Table with 16 columns of numerical data. The columns from left to right are: 34, 35, 36, 37, 38, 39, 40, 41, 42, 43, 44, 45, 46, 47, 48, 49, 50, 51, 52, 53, 54, 55, 56, 57, 58, 59, 60, 61, 62, 63, 64, 65, 66, 67, 68, 69, 70. Each column contains a vertical list of numbers, often including fractions like 1/2, 1/3, 1/4. The numbers are arranged in a grid-like pattern with horizontal lines separating rows.

Verwandlungs-Tabelle verschiedener Münzsorten in Gulden und Kreuzer.

Stück.	Preussische			Kronenthaler	Französische			Stück.	Preussische			Kronenthaler	Französische		
	pfe-nige	Silber-groschen	Chal-er		Gen-times	fran-ken	5 Frank-Stücke		Chal-er	Kron-thaler	Gen-times		fran-ken	5 Frank-Stücke	
		fl. fr.	fl. fr.	fl. fr.	circa Krjr.	fl. fr.	fl. fr.		fl. fr.	fl. fr.	circa Krjr.	fl. fr.	fl. fr.	fl. fr.	fl. fr.
1	7/4	—	3 1/2	1.45	2.42	—	—	28	2.20	56	98.—	151.12	15 1/2	26. 8	130.40
2	1 1/2	—	7	3.30	5.24	—	—	56	4.40	57	99.45	153.54	15 3/4	26.36	133.—
3	2 1/4	—	10 1/2	5.15	8. 6	—	—	1.24	7.—	58	101.30	156.36	16	27. 4	135.20
4	1 1/2	—	14	7.—	10.48	1	1.52	9.20		59	103.15	159.18	16 1/2	27.32	137.40
5	1 1/2	—	17 1/2	8.45	13.30	1 1/2	2.20	11.40		60	105.—	162.—	16 3/4	28.—	140.—
6	1 1/2	—	21	10.30	16.12	1 3/4	2.48	14.—		61	106.45	164.42	17	28.28	142.20
7	2 1/4	—	24 1/2	12.15	18.54	2	3.16	16.20		62	108.30	167.24	17 1/4	28.56	144.40
8	2 1/2	—	28	14.—	21.36	2 1/4	3.44	18.40		63	110.15	170. 6	17 1/2	29.24	147.—
9	2 1/2	—	31 1/2	15.45	24.18	2 3/4	4.12	21.—		64	112.—	172.48	17 3/4	29.52	149.20
10	2 3/4	—	35	17.30	27.—	3	4.40	23.20		65	113.45	175.30	18	30.20	151.40
11	3 1/4	—	38 1/2	19.15	29.42	3 1/2	5. 8	25.40		66	115.30	178.12	18 1/4	30.48	154.—
12	3 1/2	—	42	21.—	32.24	3 3/4	5.36	28.—		67	117.15	180.54	18 1/2	31.16	156.20
13	—	—	45 1/2	22.45	35. 6	3 1/2	6. 4	30.20		68	119.—	183.36	18 3/4	31.44	158.40
14	—	—	49	24.30	37.48	3 3/4	6.32	32.40		69	120.45	186.18	19	32.12	161.—
15	—	—	52 1/2	26.15	40.30	4	7.—	35.—		70	122.30	189.—	19 1/2	32.40	163.20
16	—	—	56	28.—	43.12	4 1/2	7.28	37.20		71	124.15	191.42	19 3/4	33. 8	165.40
17	—	—	59 1/2	29.45	45.54	4 3/4	7.56	39.40		72	126.—	194.24	20	33.36	168.—
18	—	1. 3	31.30	48.36	5	8.24	42.—			73	127.45	197. 6	20 1/4	34. 4	170.20
19	—	1. 6 1/2	33.15	51.18	5 1/2	8.52	44.20			74	129.30	199.48	20 1/2	34.32	172.40
20	—	1.10	35.—	54.—	5 1/2	9.20	46.40			75	131.15	202.30	20 3/4	35.—	175.—
21	—	1.13 1/2	36.45	56.42	5 3/4	9.48	49.—			76	133.—	205.12	21	35.28	177.20
22	—	1.17	38.30	59.24	6	10.16	51.20			77	134.45	207.54	21 1/2	35.56	179.40
23	—	1.20 1/2	40.15	62. 6	6 1/4	10.44	53.40			78	136.30	210.36	21 3/4	36.24	182.—
24	—	1.24	42.—	64.48	6 1/2	11.12	56.—			79	138.15	213.18	22	36.52	184.20
25	—	1.27 1/2	43.45	67.30	6 3/4	11.40	58.20			80	140.—	216.—	22 1/4	37.20	186.40
26	—	1.31	45.30	70.12	7	12. 8	60.40			81	141.45	218.42	22 1/2	37.48	189.—
27	—	1.34 1/2	47.15	72.54	7 1/2	12.36	63.—			82	143.30	221.24	22 3/4	38.16	191.20
28	—	1.38	49.—	75.36	7 3/4	13. 4	65.20			83	145.15	224. 6	23	38.44	193.40
29	—	1.41 1/2	50.45	78.18	8	13.32	67.40			84	147.—	226.48	23 1/2	39.12	196.—
30	—	1.45	52.30	81.—	8 1/4	14.—	70.—			85	148.45	229.30	23 3/4	39.40	198.20
31	—	—	54.15	83.42	8 1/2	14.28	72.20			86	150.30	232.12	24	40. 8	200.40
32	—	—	56.—	86.24	8 3/4	14.56	74.40			87	152.15	234.54	24 1/4	40.36	203.—
33	—	—	57.45	89. 6	9	15.24	77.—			88	154.—	237.36	24 1/2	41. 4	205.20
34	—	—	59.30	91.48	9 1/2	15.52	79.20			89	155.45	240.18	24 3/4	41.32	207.40
35	—	—	61.15	94.30	9 3/4	16.20	81.40			90	157.30	243.—	25	42.—	210.—
36	—	—	63.—	97.12	10	16.48	84.—			91	159.15	245.42	25 1/2	42.28	212.20
37	—	—	64.15	99.54	10 1/4	17.16	86.20			92	161.—	248.24	25 3/4	42.56	214.40
38	—	—	66.30	102.36	10 1/2	17.44	88.40			93	162.45	251. 6	26	43.24	217.—
39	—	—	68.15	105.18	10 3/4	18.12	91.—			94	164.30	253.48	26 1/4	43.52	219.20
40	—	—	70.—	108.—	11	18.40	93.20			95	166.15	256.30	26 1/2	44.20	221.40
41	—	—	71.45	110.42	11 1/4	19. 8	95.40			96	168.—	259.12	26 3/4	44.48	224.—
42	—	—	73.30	113.24	11 1/2	19.36	98.—			97	169.45	261.54	27	45.16	226.20
43	—	—	75.15	116. 6	11 3/4	20. 4	100.20			98	171.30	264.36	27 1/4	45.44	228.40
44	—	—	77.—	118.48	12 1/4	20.32	102.40			99	173.15	267.18	27 1/2	46.12	231.—
45	—	—	78.45	121.30	12 1/2	21.—	105.—			100	175.—	270.—	27 3/4	46.40	233.20
46	—	—	80.30	124.12	12 3/4	21.28	107.20			200	350.—	540.—	—	93.20	466.40
47	—	—	82.15	126.54	13	21.56	109.40			300	525.—	810.—	—	140.—	700.—
48	—	—	84.—	129.36	13 1/4	22.24	112.—			400	700.—	1080.—	—	186.40	933.20
49	—	—	85.45	132.18	13 1/2	22.52	114.20			500	875.—	1350.—	—	233.20	1166.40
50	—	—	87.30	135.—	13 3/4	23.20	116.40			600	1050.—	1620.—	—	280.—	1400.—
51	—	—	89.15	137.42	14	23.48	119.—			700	1225.—	1890.—	—	326.40	1633.20
52	—	—	91.—	140.24	14 1/2	24.16	121.20			800	1400.—	2160.—	—	373.20	1866.40
53	—	—	92.45	143. 6	14 3/4	24.44	123.40			900	1575.—	2430.—	—	420.—	2100.—
54	—	—	94.30	145.48	15	25.12	126.—			1000	1750.—	2700.—	—	466.40	2333.20
55	—	—	96.15	148.30	15 1/2	25.40	128.20								



Best.-Nr. 20/ EKZ

Magazinbücherei
Inv. Nr. 57/5946

19

D 9 f

Adressbuch

Bol 19

1859



BLB

Badische Landesbibliothek
Karlsruhe

