Badische Landesbibliothek Karlsruhe

Digitale Sammlung der Badischen Landesbibliothek Karlsruhe

Non so frenare il pianto - Don Mus.Ms. 424

Feldmayr, Georg

[S.l.], 1790 (1790c)

Bass (instrumenal) & Sopran

urn:nbn:de:bsz:31-77640

Visual Library

Thurn No 424

Basso.

Badische Landesbibliothek
Karlsruhe

Adagio.

Basso.

Soprano.

Basso.

po:

po:

So: p: Recit: Va cedi ama al destin dame lontano vivi fe=

lice il tuo dolor consola

Tempo I.

ten: po:

Badische Landesbibliothek
Karlsruhe

Recit:

Poco avrai da doler = ti ch'io ti viva infedele anima

po: ten:

mia

Adagio

ppo:

fo:

po:

già da questo momento io comincio a morir

a Tempo. questo ch'io

ppo:

verso fors'e l'ultimo pianto ad = dio non dirmi mai

po:

Volti:

piu che infido e' che spergiuro io sono.

fo:

Andante Sostenuto.

p:

Non sa frenare il pi

ffo: fo: p: p:

anto non so frena re il pianto Cara nel dirti ad

dio ad dio non so frenare il pianto cara nel

ffo:

dirti ad dio ma questo pianto mio tutto non e dolor

rif:

ma questo pianto mio tutto non e dolor no

Volti.

p: rif: po:

BLB Badische Landesbibliothek Karlsruhe

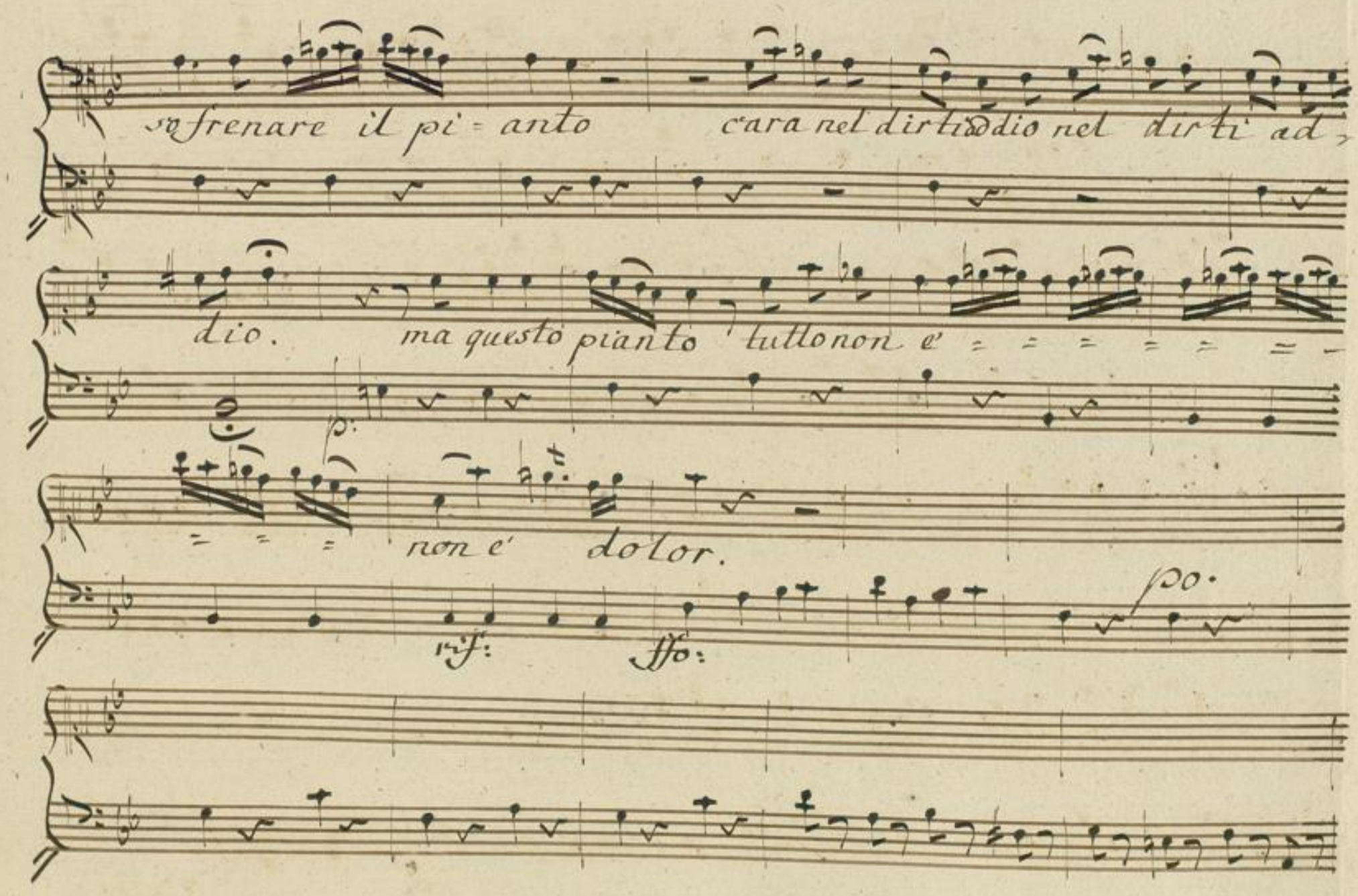
so frenare il pi = anto cara nel dirti addio nel dirti ad,
dio. ma questo pianto tutto non e' = = = = = = =
p:
= = = non e' dolor.
rf: ffo: po.

non so frenar il pianto.

cara nel dirti ad= dio non so fre= nar il pian= to

cara nel dirti ad= dio cara nel dirti addio ad= dio

ma questo pianto mio tutto non e' do= lor.

Fo: Volti:

Badische Landesbibliothek
Karlsruhe

Non s'o frenare il pianto

po:

non s'o frena re il pianto cara nel dirti ad = dio ad =

dio non s'o frenare il pianto non s'o frenare il pian =

to cara nel dirti nel dirti = = ad dio cara nel

BLB Badische Landesbibliothek Karlsruhe

dirti addio nel dirti addio ma questo pianto

ma questo pian

to tutto non è dolor non

ffo.

è dolor.

ppo.

BLB Badische Landesbibliothek Karlsruhe

Badische Landesbibliothek
Karlsruhe

Mus. Ms 427.

Basso.

BLB Badische Landesbibliothek Karlsruhe

Basso.

Adagio.

p:

rif: cres: fo: po: fo:

fo: po: fo:

Recitativo.

Va cedi ama al destin da me lon-

po:

Tempo Imo. p:

tano vivi felice il tuo dolor consola.

po: ten:

Poca avrai da dolerti ch'io ti viva infe-

Adagio.

fo:

ppo:

rif:

dele anima mia

po:

già da questo momento io comincio a mo-

ppo:

a Tempo:

rir

questo ch'io verso, fors e l'ultimo pianto.

po:

cres: f:

fo:

addio non dirmi mai più che infido e che spergiuro io sono.

Volti:

Badische Landesbibliothek
Karlsruhe

Sostenuto.

Andante.

BLB Badische Landesbibliothek Karlsruhe

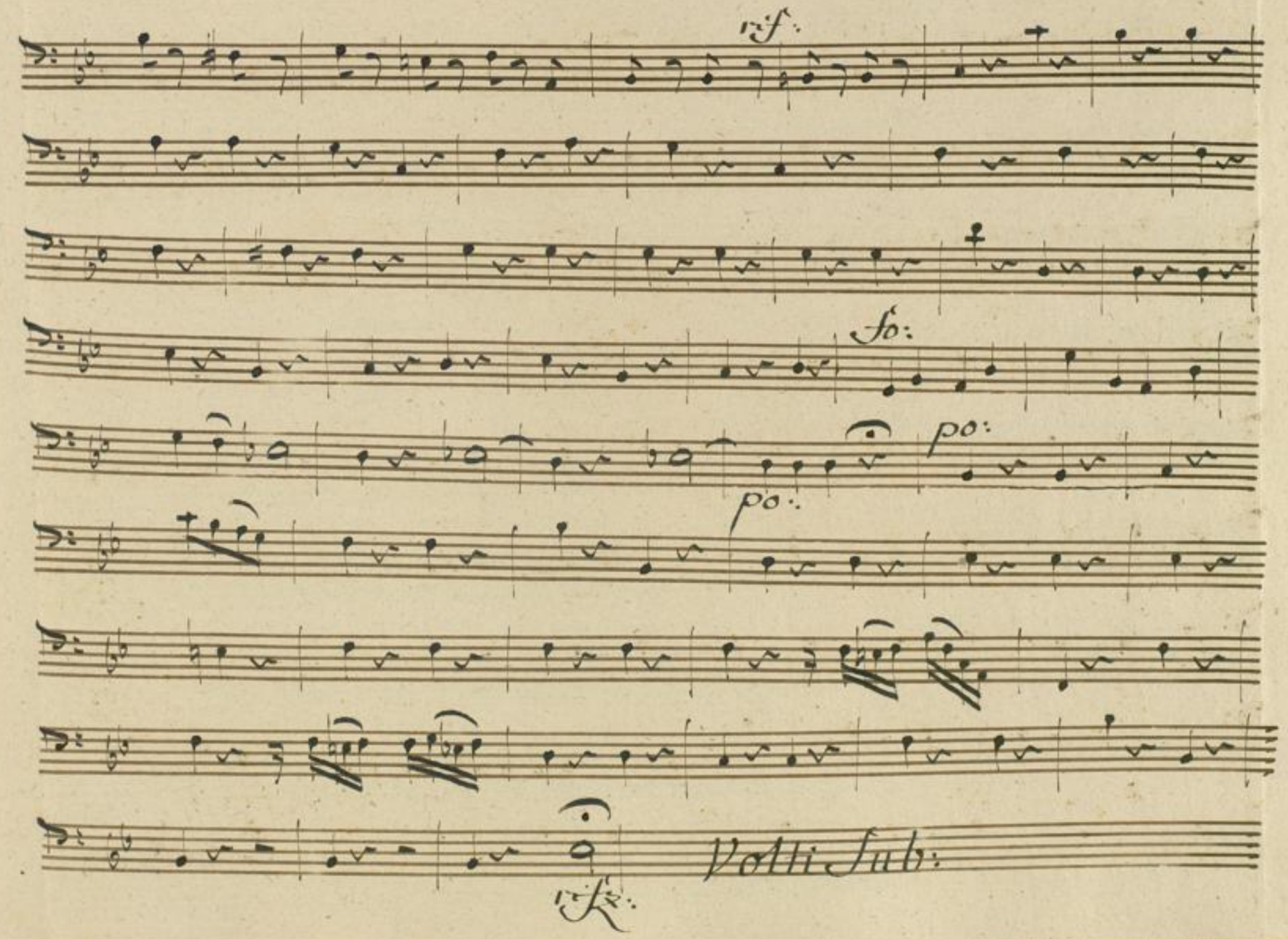

BLB Badische Landesbibliothek Karlsruhe

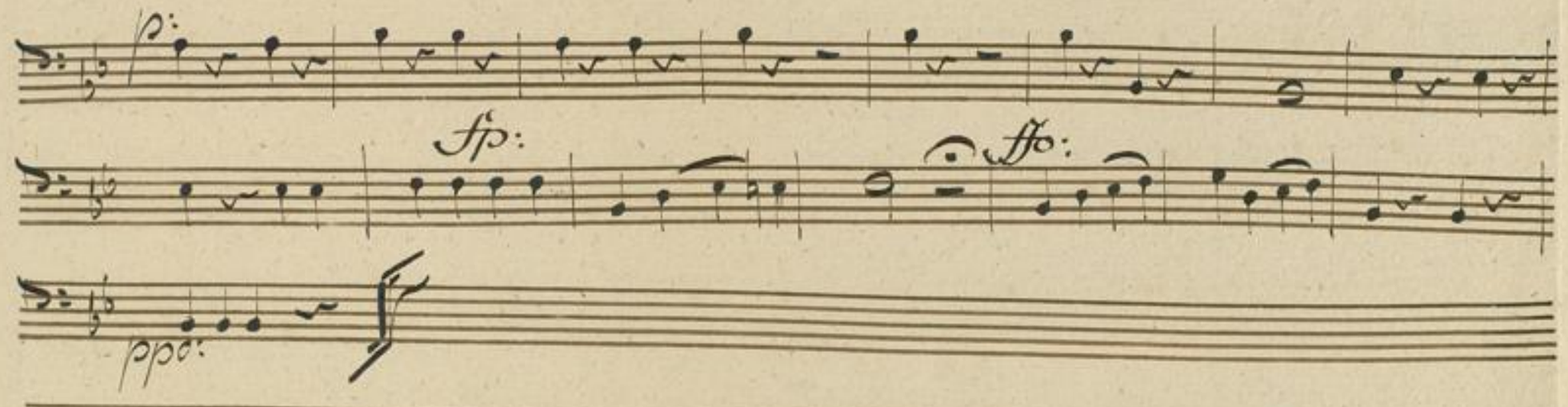

Badische Landesbibliothek
Karlsruhe

Badische Landesbibliothek
Karlsruhe

BLB Badische Landesbibliothek
Karlsruhe