

Badische Landesbibliothek Karlsruhe

Digitale Sammlung der Badischen Landesbibliothek Karlsruhe

**Summulae Petri Hispani in totam logicam, Fragment -
Cod. Aug. Fr. 167**

[S.l.], [1. Drittel des 14. Jh.]

[urn:nbn:de:bsz:31-3421](https://nbn-resolving.org/urn:nbn:de:bsz:31-3421)



Magnat cu qro hdi
 amas Item pma hie
 que 7 secunda rae
 Prma sicut qre vice
 pularis habens se hae h
 ad senem it lege icamda seqn
 tem vi sic **Ordo** dicitur sic
 hie secunda 7 hoc tonu ps
 e figura que sequitur
 die un negat 7 q mod
 sed v totum
 purpurea **Idce**
 (Diagram with red circles and lines)

Adnotatus **Edentuli**
 Edentabile qis sumit ppue
 it sic totu dicitur pducibile q
 de plurib pducant qis sunt
 qmunt 7 sic d
 de vno solo su d
 dicitur quo
 unly pduc

vniuersale idem tuc dicitur h
 m hoc dicitur quia pducibile
 dicitur p dia vniuersale du p e
 Et n p d q ap nat est de pl
 p dicit vniuersale vero quod
 ap nat e plurib m alle
 dicabile du p dicitur su vni
 diuidi In gen spem dicitur
 p dicitur 7 accis 7 idu de hns v
 hie mendi **Geni** ephac de p
 ma de gen collecto mltor se in
 venau ad sem quodam ad se
 m vicin **Ad vnu** pna vt
 collecto eoz que snt d ead pa
 reatela descendit ab vno duo
 Secundo m dicit gen quod p
 vniuers genitatis vt pr ul p dicit
 Tercio mo di ge au imponit
 spes 7 hoc vltimo m sunt gen
 i dicitur sic **Geni** est q p
 cat de plurib dicitur hie m
 eo q q 7 vt al p dicit de homine
 7 leone 7 equo q dicitur hie
 Adagnoscend hie manru dif
 ferentib hie opti sare q tot
 mois dicitur di q m hie id
 Idem au di ephac Idem genit
 Idem spe Idem nno **Edent**
 dicitur quecuq sunt sb eodem

vniuersale idem tuc dicitur h
 m hoc dicitur quia pducibile
 dicitur p dia vniuersale du p e
 Et n p d q ap nat est de pl
 p dicit vniuersale vero quod
 ap nat e plurib m alle
 dicabile du p dicitur su vni
 diuidi In gen spem dicitur
 p dicitur 7 accis 7 idu de hns v
 hie mendi **Geni** ephac de p
 ma de gen collecto mltor se in
 venau ad sem quodam ad se
 m vicin **Ad vnu** pna vt
 collecto eoz que snt d ead pa
 reatela descendit ab vno duo
 Secundo m dicit gen quod p
 vniuers genitatis vt pr ul p dicit
 Tercio mo di ge au imponit
 spes 7 hoc vltimo m sunt gen
 i dicitur sic **Geni** est q p
 cat de plurib dicitur hie m
 eo q q 7 vt al p dicit de homine
 7 leone 7 equo q dicitur hie
 Adagnoscend hie manru dif
 ferentib hie opti sare q tot
 mois dicitur di q m hie id
 Idem au di ephac Idem genit
 Idem spe Idem nno **Edent**
 dicitur quecuq sunt sb eodem



modus est adiacent rei dicitur
 naco et hie fieri p adiacentum
 Sed adiectiuum est duplex est
 n qdam adiectiu naco v alle
 7 m g 7 similia est 7 aliud adi
 tivo vbi v adubnu sm em p
 adubnu e vbi adiectiuum Id e qm
 dicitur est mod' v nominalis

sed e adiacent rei dicitur
 is est qua hie p adiacent naco
 v for est alle **Adubnu**
 qui fit p adubnu v hie etu
 velociat **It** adubnu
 dicitur vbi hie q
 sunt ubi v naco po
 gm impossibi vero 7
 dicitur vbi gra
 v form au velociat
 dicitur vbi gra imp
 ubi impale **Alia** m
 aduerbia opmendi 7
 vna d alij 7 sm hie
 phat sunt m hie p adiacent
 Sed ob pulis omnis
 de illo solo ad pson hie m
 dm qui opoem dicitur
 v illi v naco hie 7 e
 n dicit hie naco e hie q
 opo sit naco Sed adiacent h
 e vni ul velociat hie q eius
 hon sit bon ul velociat 7 hie
 m hie res verbi 7 no q
 intelligit d alij adiacent
 mois p dicit vnd so
 qui dicitur opo
 propoem modale
 dicit hie naco
 dicit hie naco
 dicit hie naco



Attingit vero fal
 Ludicrous, notant ut pos
 in possibile contingit veru
 falsum **P**ropo modales
 est illa que modis de aliq
 ubi vi modis ut sor e 3 p
 ai sor e 3 contingit sor e 3
 impo sor e 3 nam sor e 3
 veru sor e 3 falsum Et sci
 q m modalibz vbum d sibi
 mod aut p **C**etero aut
 alie pponet dicit d m esse
 quis m signe p dicit m ee
 bo 7 phos p quedam ppo
 nis diuisio Quia pponi alia
 modalis alia de meo **C**o
 ute pponet q modaliatit
 hui moit s v f me volent
 e q; eod mo sunt oppo m
 illi 7 m hui q sunt v m ee
 7 sibi psequat In aliis aut
 moit qui sunt po 3 contingit
 7 impo 7 necm no sibi
 sunt oppo 7 psequat vt
 postea parebit **S**acnd
 q quisqz ubi moit uij fa
 at pponet modales 7 sic e
 moit sint uij erit pponet
 qe uij q sic erit pponet v
 vbi q hie modus quz

possibile si sumat su negat fa
 at vnam pponem modalem
 v loi erere 7 possit Si autem
 iudic cu nega posita ad vbu
 fidat aliam vt sor n e 3 po
 Si aut iudic cu nega posita
 ad mod facit aliam vt sor
 e no 3 po Si au sumat
 nega posita ad vbu fidat
 aliam v sor n e no 3 possi
 7 hoc mo dm vniuersa alio
 v moit uij sunt pponet
Prima au pponi equipollentia
 sui q sequat uij regit onole
Prima regula tal 7 eucic
 deo affirmato attribuit possibi
 le eodm attribuit gignit 7 ab
 eodm remouet impo 7 ab euy
 gignitue oppo remouet nec
Secunda 7 tal 7 eucic deo
 negato attribuit po 7 ad ar p
 gignit 7 ab eod remouet impo 7
 ab euy gignitue oppo re
 mouet nec **T**ercia 7 tal
 ad au deo affirmo remouet
 po 7 ab eod remouet gignit
 7 eid attribue impo 7
 deo gignitue oppo attrib
 ut nec **Q**uarta 7 tal
 ad au q deo negati re

Si autem iudic cu nega posita ad vbu fidat aliam vt sor n e 3 po Si aut iudic cu nega posita ad mod facit aliam vt sor e no 3 po Si au sumat nega posita ad vbu fidat aliam v sor n e no 3 possi

Solutio In media de qd sicut **S**olutio In media de qd sicut

possibile necesse valet impo quilibet
 possit quida quida no possibile no
 maius possibile ab eo...
 Quatuor pme ppoet equipollent
 p pnam r 7 me se gignit Qu
 tuor v sequet equipollent p r m
 regula 7 sibi m se gignitur
 Quatuor a eao loco poite eq
 ollent 7 sibi m se gignitur
 p eadm r m Que a qto loco
 iud positre p qdam equipollent
 r m 7 sibi m se gignitur
Tam psequat 7 equipolle
 ad modalu p vponit pot
 haberi phas regulas **C**ons
 ppositioes de possibile 7 impo
 equipollent verbo sibi se hm
 te 7 mo dicit 7 omes d nec
 7 po equipollent vbo 7 mo
 dicit se hntly 7 omes dne
 cille 7 ipd equipollent modo
 sibi 7 verbo dicit se hntly

vn v pot impo equipol vbo sim
 h modo diti pot nec equipol
 verbo diti mo diti pot
 impo nec equipol verbo
 diti modo sim **T**ruccell
 tu mod imile te hie 7 di
 uli quai ad atitoez 7 nega
 aet vt dicit mod sibi se hie
 qn atitue vrbis ul qn ne
 ga vrbis dicit au dicit se
 hie qn atitue m vna 7 nega
 m alia 7 eod 7 mo m ell
 gnd de verbo sic 7 de modo
Et iad q impoia regula u fa
 at menaonem d gignitly eo
 q nignis gignit cu po vn
 idem 7 uidiat d pmoit vrbis
Exempla au qdnt m supioi
 signa m pmo ordme 7 vo 7 eao
 7 qto quia ad omes at regula
 generalu **T**am pponu modal
 tu alie iud ore alie ibone
 alie gignitue alie vbalterne
Primo ordo 7 causi gignit
 sui ppoet qn ordini gignit
 pmoit ray dicitur **Q**u v
 caus est gto imp orus ord
Primu au 7 secundus s m
 aut vn v **S**it ubi m ea s
 gignit pma secunde





traa figura qm id r...
 in utraque ut omis
 no est animal omis ho
 sbis & qdem ut est
 vn v. Sub pre pu
 sadi pre bis s. rera
 bis. **Modus** citoz
 ad duam pponi mda
 pmta & qst. **Vn** tales
 & regle gnales ad
 figura **Expuris**
 raly ut mdefini rimg
 ut n pt si falli vn
 altam pmtiaz ce
 calera **Et** expur
 dms raly figa n pt si
 falli **Vn** oys altam p
 az ee affirmata **Et**
 q pmtiaz fut pra
 ris gduho et puaula
 s n eo **Et** si aliq p
 ruz ruz negata gdu
 ruz ce negata **Vn**
 Altera si pmtiaz
 pmtiaz **Suc** ne
 qua fut gduho raly
 r mediu nuqn de poi
 ulione **Et** **vera figura**
 raly raly raly raly
 raly raly raly raly

te gcludentes & v. sequens
 m dicit gcludentes **Dicit**
 au gclude. est maiore q
 mutare pdicari de nuncio
 i gclusionone **Indirecte** au
 gclude est minore extima
 re pra de maiora i huc **Et**
 Nota h duas reglas qy pa
 que vrie r rae s; p que
 quo ad pos uq mos dicit
 gcludentes r m. **Itac** q ad
 omes Soda u r que p q ad
 eodm pmd uq mos dicit
 gcludentes. sed u q ad omis
Nota r raly est m q
 tuoz moiz dicit gcludna
 v; p fige r i omib; rae fige
 amore extimate negata n
 sequit **Sola** r raly est i
 casdm uq moiz p figure r
 i omib; se. **Maice** extimate
 pa n sequit **Damus**
 mod' p figure r raly exdu
 ad; vnaulaly; pmtiaz; affirm
 tis vlem affirmata gcludn
 tib; **Ut** omie animal e uba
 Omis ho e al g omis ho
 e uba **Soda** au mod' a **Et** la
 stat cyvli neg' maiore r vlt
 affirmata minore vlem ne

Opem em illoz ferunt illos expost huius passu no f. 129
 vny pena restit Aug' m m dicit augm

si magis separata e ab alia
Quia au qmme a linea
 a suprad. a cor. a imp. a leg.
 vn. v. snt spes ei **Q**uo
 au lme sit qna qm p qd
 a pre ad vn tuum quon co
 plant. i ad puaul r pre se
 fia ad lme **P**tes au. cor. ad
 rra s; pre rmpas ad nuc
 n ad pions r pre r futu
 Ptes n loa ad cund tuum
 quon coplant ad q ce pa
 cle copulant. **H**us vltis
 vidid d raly r pmtiaz qn
Prima g raly q qn n
 e qru n bialito ul calito
 r raly n e qru qd qm p
 ie qru r n ois s qleda
 qna au n e qru que que
 n i e qna **Et** qm raly n
 susap mag r m n. n vna
 lme mag e lme qm a lme
 r raly n mag e nus qm
 bmar **Et** raly n e qn
 n sm ea cale r i caled
 u vn uis ql ut eqle e
 a lci nuc r cor ul r lme lme
 r raly de singulis **Et** raly
 q aliquid u raly dnt
 qm qm hoc ipm q se a

hoz dnt ul qm
 v dupli dmsou d
 dmd dupli dmi
 pr r fili pns fil
 noze mlt r mlt m
 r silis filii silis **Et**
 se spes **Pa** e copan
 sed non dnt u filis fil
 r eal eal eal r vian vial
 a. **Alia** u e rpe n dnt
 dupl. **Alia** au e rpe u suus
 r dupl r rpe **Qua** i rpon
 uis. **Alia** u suppon' alus
Dnt n rpon' suo r pr filio
 r dupl dmd **Seru** au r
 pnt dno r fili pnt r dmd
 dup. **Post** h au raly n
 raly raly. **Pa** raly e q
 neras e i ralye vt urr v
 cio e raly r vltis sit cor ada
 hoc au n e raly pnt raly qua
 oi raly n quent dup n n e
 qru n raly. **Et** raly raly
 ra susapuit mag r m v silis
 de mag r m simple r eal
 raly s h n que ois raly
 Dup n n de mag r m
 raly n pr mag r m
Et raly raly dnt
 u si raly e fili r eal

vnaulaly; pmtiaz; affirm
 tis vlem affirmata gcludn
 tib; **Ut** omie animal e uba
 Omis ho e al g omis ho
 e uba **Soda** au mod' a **Et** la
 stat cyvli neg' maiore r vlt
 affirmata minore vlem ne

Verpackung des
Fragments

Aut. Aug 46

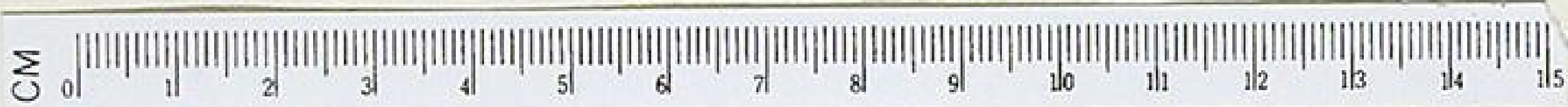

Grossherzoglich Badische
Hof- und Landesbibliothek

f. Aug. 1671

i. Phil. per. nec XIV

loquit^r

aut. end. Aug 46.

f. 167. (~~alt 150²~~)

