Badische Landesbibliothek Karlsruhe

Digitale Sammlung der Badischen Landesbibliothek Karlsruhe

# La Bella pescatrice. Arr - Don Mus.Ms. 575

Guglielmi, Pietro Alessandro

[S.l.], 1790 (1790c)

Finale. Che Silenzio

urn:nbn:de:bsz:31-143133

Visual Library

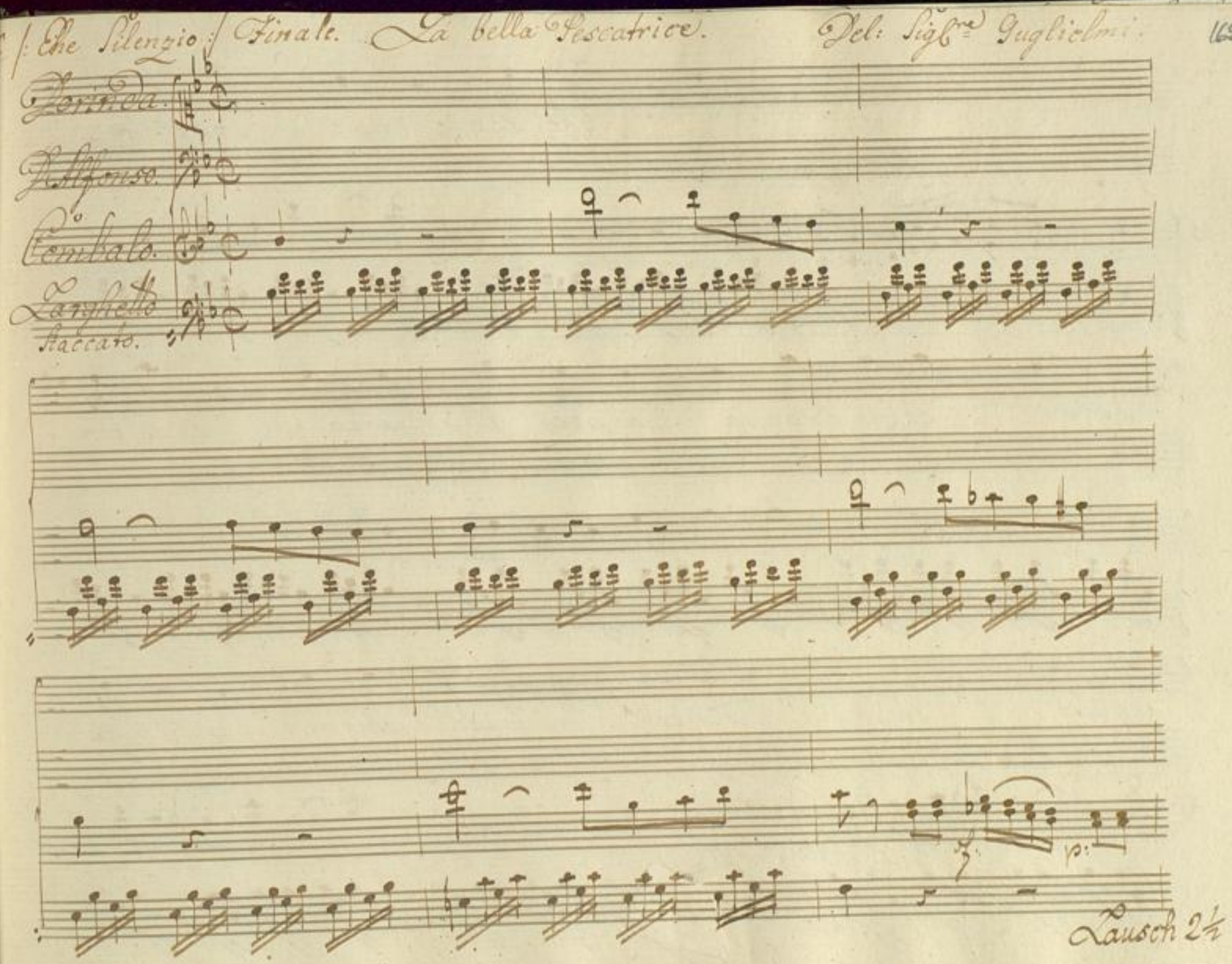
Che Silenzio
Finale. La bella Pescatrice.
Del: Sig.re Guglielmi.
Dorinda.
D. Alfonso.
Cembalo.
Larghetto
staccato.
f:
p:
Lausch 2½

Che si = lenzio! al cannon =

vedo or mi avanza a poco a poco ei rin

chiuso stain quel luo co mala chiave io tengo

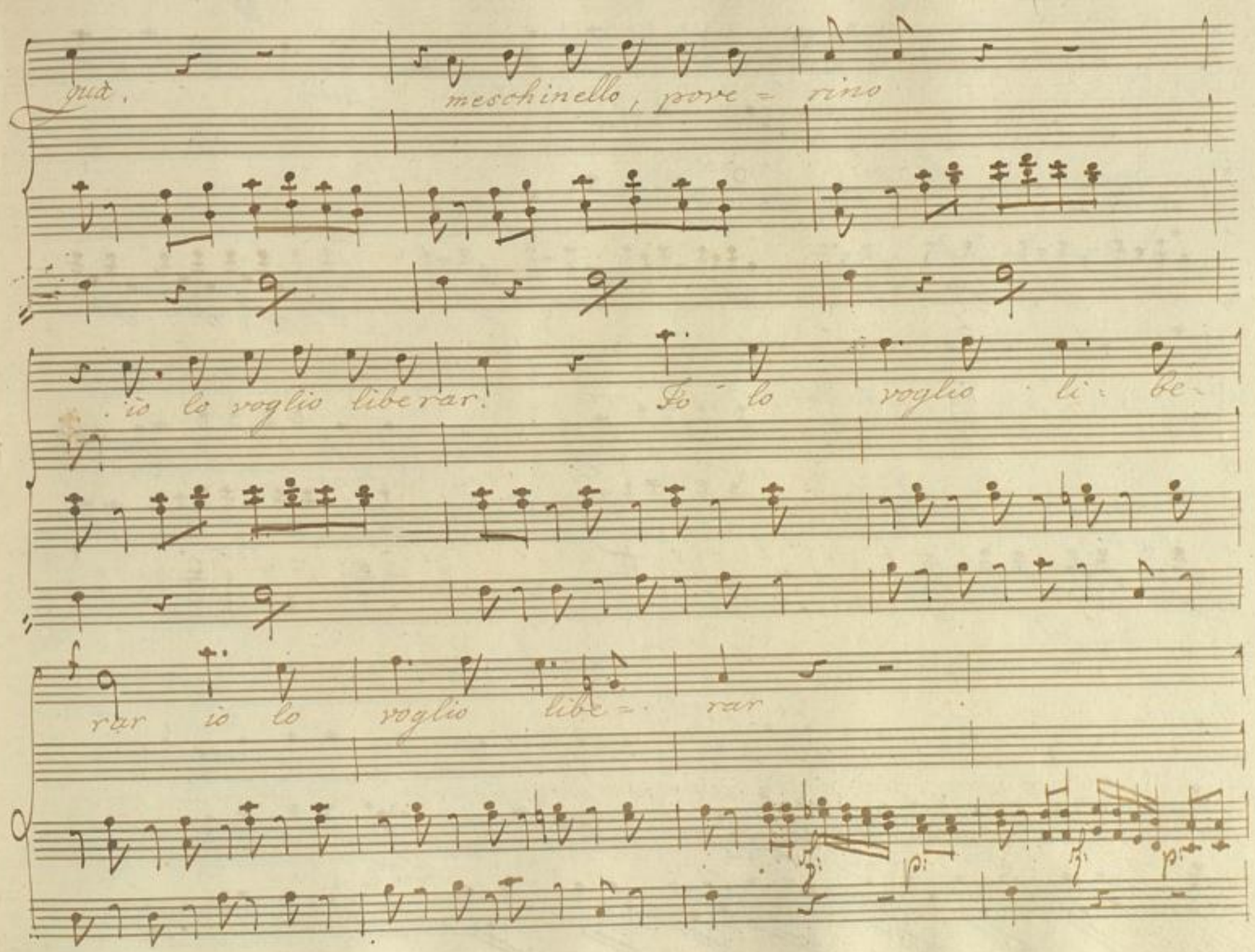
già.
meschinello, pove = rino
io lo voglio liberar.
Io lo voglio li = be=
rar io lo voglio libe = rar

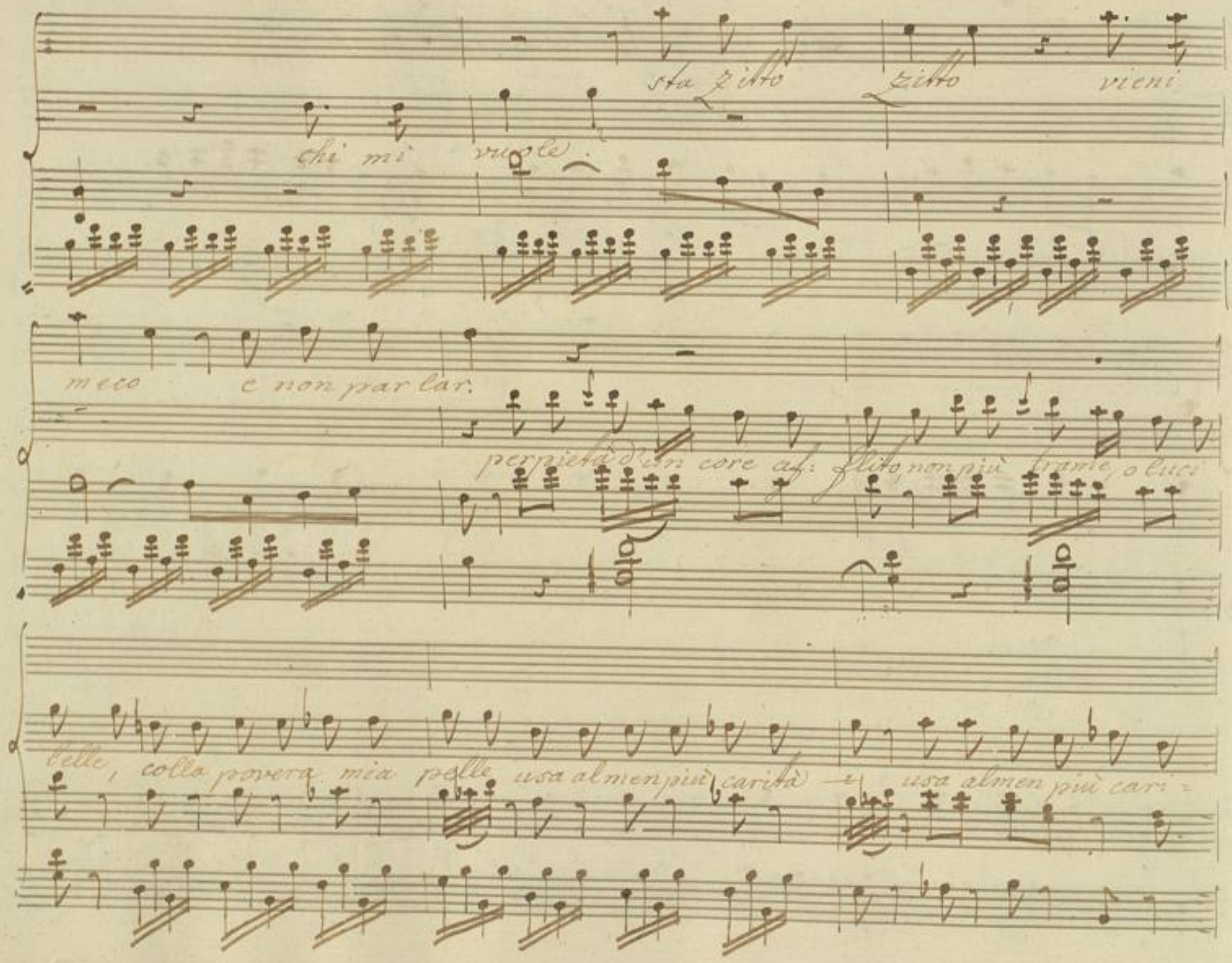
sta zitto zitto vieni
chi mi vuole
meco e non parlar.
perpietà d'un core af: flito non più trame o luci
belle, colla povera mia pelle usa almen più carità - usa almen più cari=

Da temer, nò, più non hai, ti farò da qui scappar, ma del, mal che ti appor-

tà

tai tu mi deri perdo- nar. tu mi deri perdo- nar.

statti

io t'amo o caro. ah ferma ingrato questo

bene statti bene statti bene

core sventu= rato gia mia palpita per te io

Stati bene Stati bene alme care innamora=

t'amo il core già mi palpita per te

te, voi credete la per= me. voi credete la per me

ferma in gra= to questo core sventa=

Stati

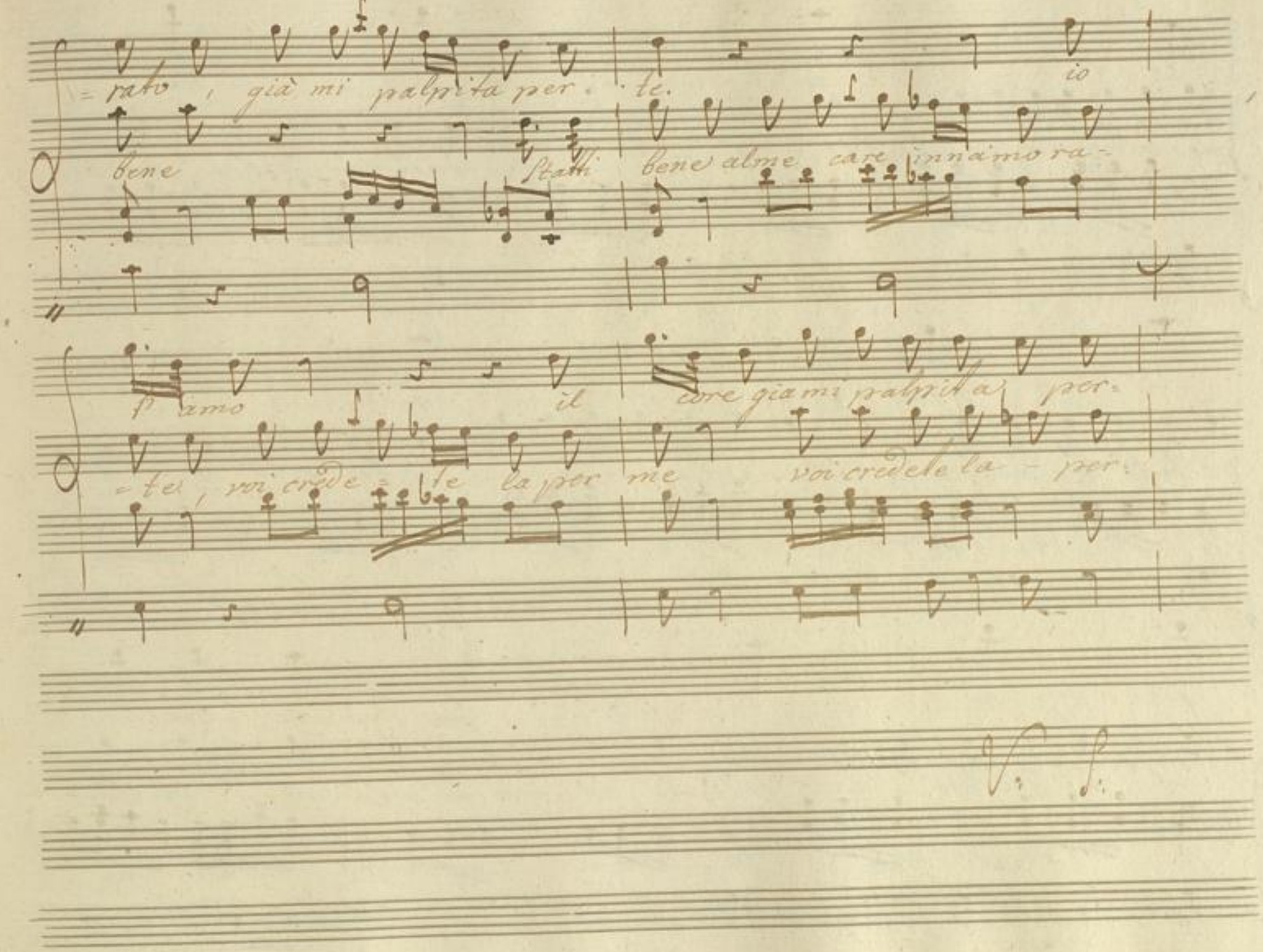
=rato, già mi palpita per. te. io
bene Stati bene alme care innamora-
amo il core già mi palpita per-
=te, voi crede=te la per me voi credete la per-
V. S.

te gia mi pal - pi -
me, alme care innamo rate alme care innamo - rate voi credete la cre -

fà per - te gia mi
dete la per me, per me per me, alme care innamo rate alme care innamo -

pal - pi fa - per - te. gia mi
rate voi credete - la credete la credete la per me, voi cre -

palpita per te. gia mi palpita per te

il Conte:

Detela per me, voi credete - la per me ei gente

il Conte Oh misero

Diavolo

vè come Capita l'altra dis

p:

presto la Celati ch' io vo di

grazia

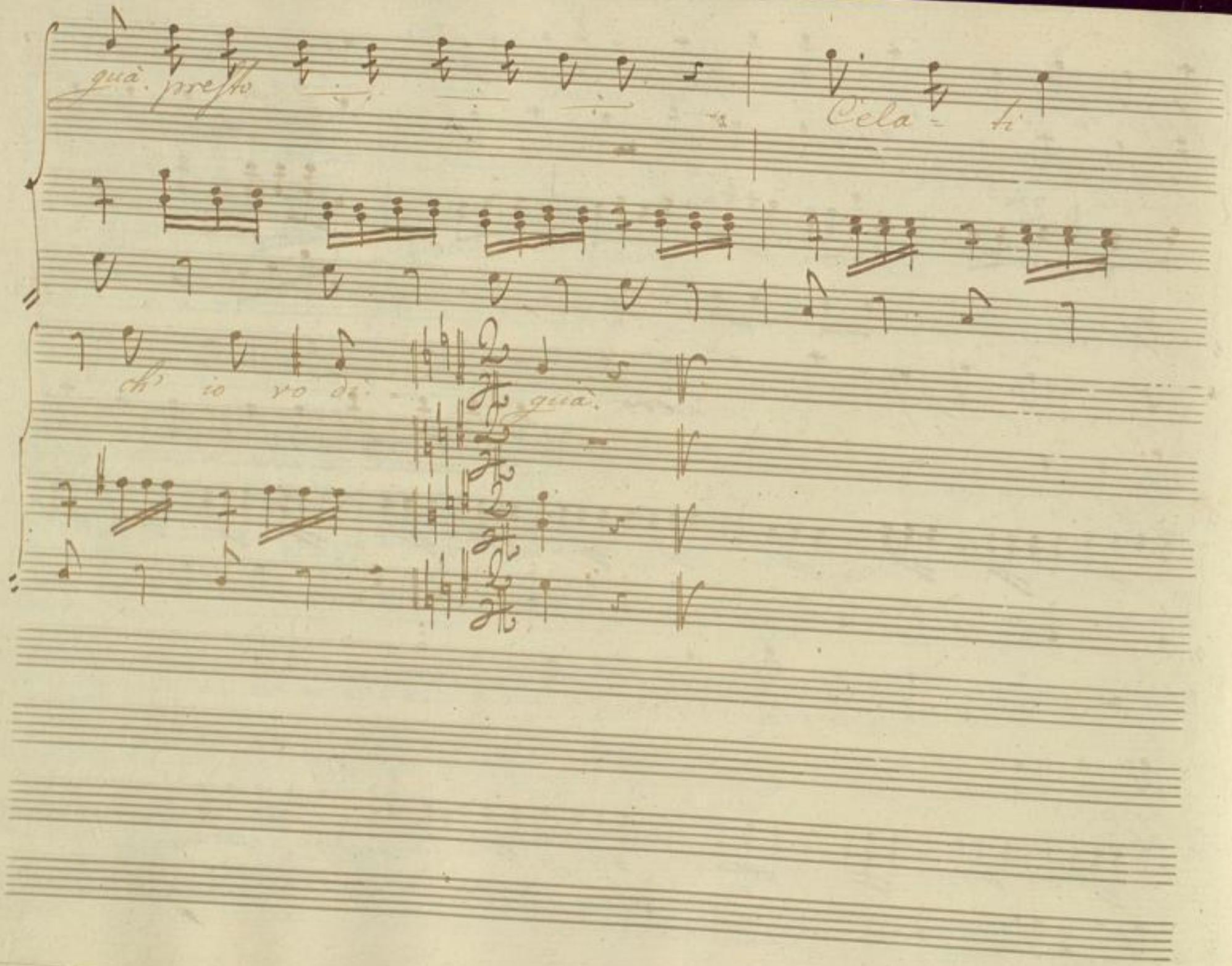


BLB BADISCHE LANDESBIBLIOTHEK
Baden-Württemberg