Badische Landesbibliothek Karlsruhe

Digitale Sammlung der Badischen Landesbibliothek Karlsruhe

La Bella pescatrice. Arr - Don Mus.Ms. 575

Guglielmi, Pietro Alessandro

[S.l.], 1790 (1790c)

Il Conte cattera

urn:nbn:de:bsz:31-143133

Visual Library

Il Conte cattera, die Folge.

La bella Pescatrice. Del Sig.re Guglielmi

Dorinda.
Lisetta
Vespina
Celindo.
D. Alf.
Conte.
Maccab.
Cembalo.
Allegretto.

Mac: Il conte cattera chiama da

Lis: Vesp: Ecco ci su: bito Signor cos' ha

Sopra.

Lausch 15

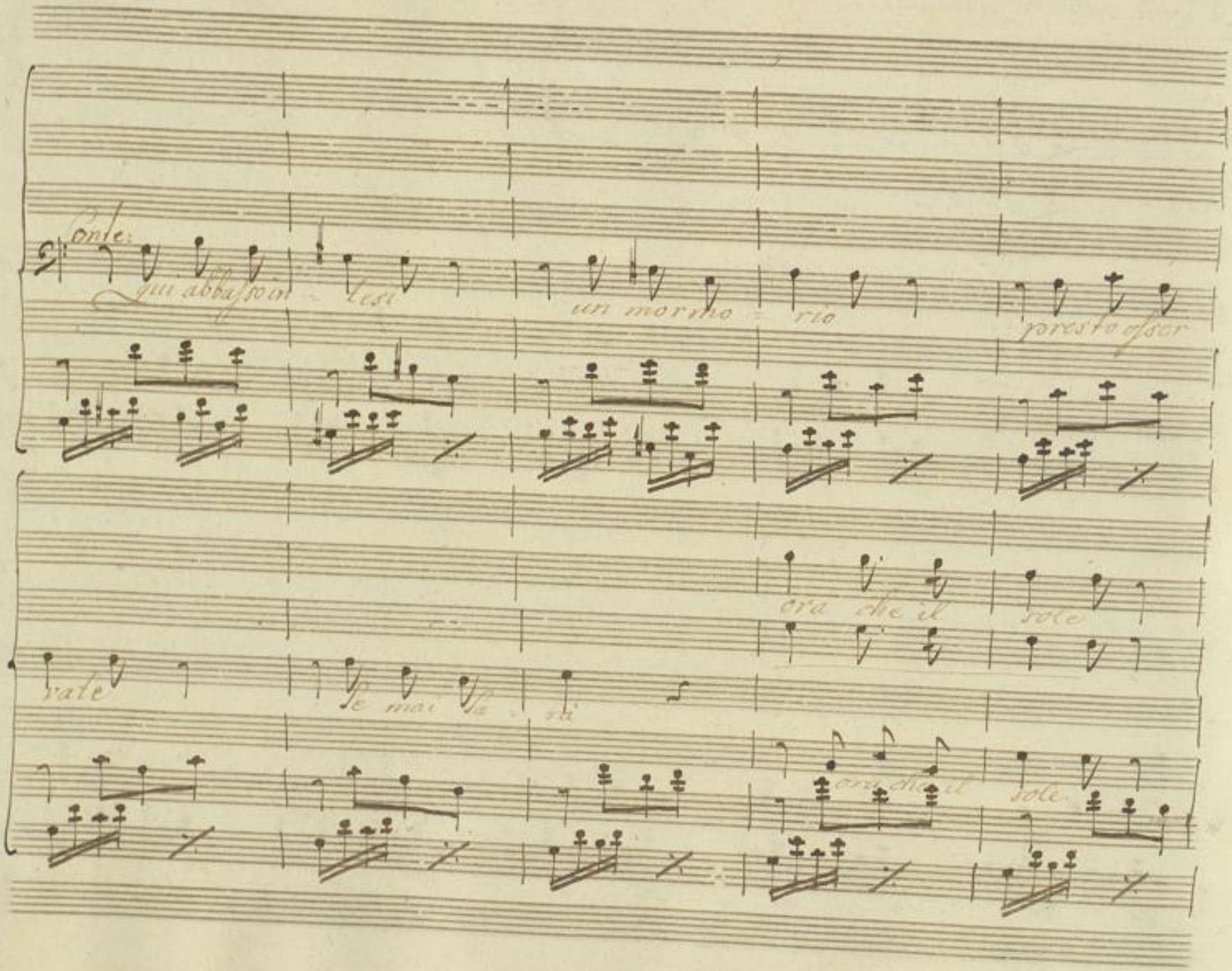
Conte:
qui abbasso in - tesi
un mormo - rio
presto osser
ora che il sole
vate
se mai sa - rà
ora che il sole

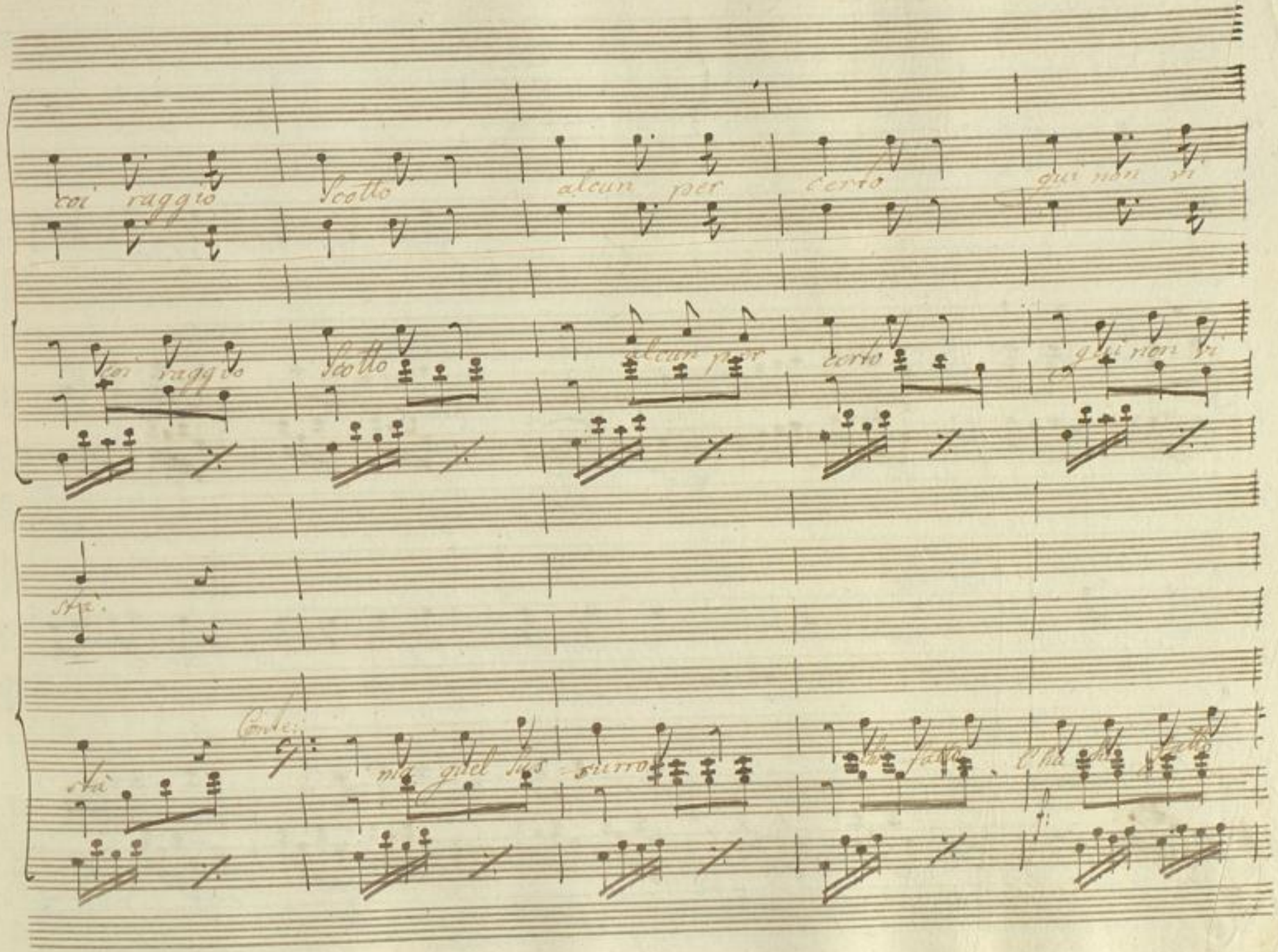
coi raggio scotto alcun per certo qui non vi
coi raggio scotto alcun per certo qui non vi
stà
stà
Conte:
ma quel sus surro
che fatto
che fatto

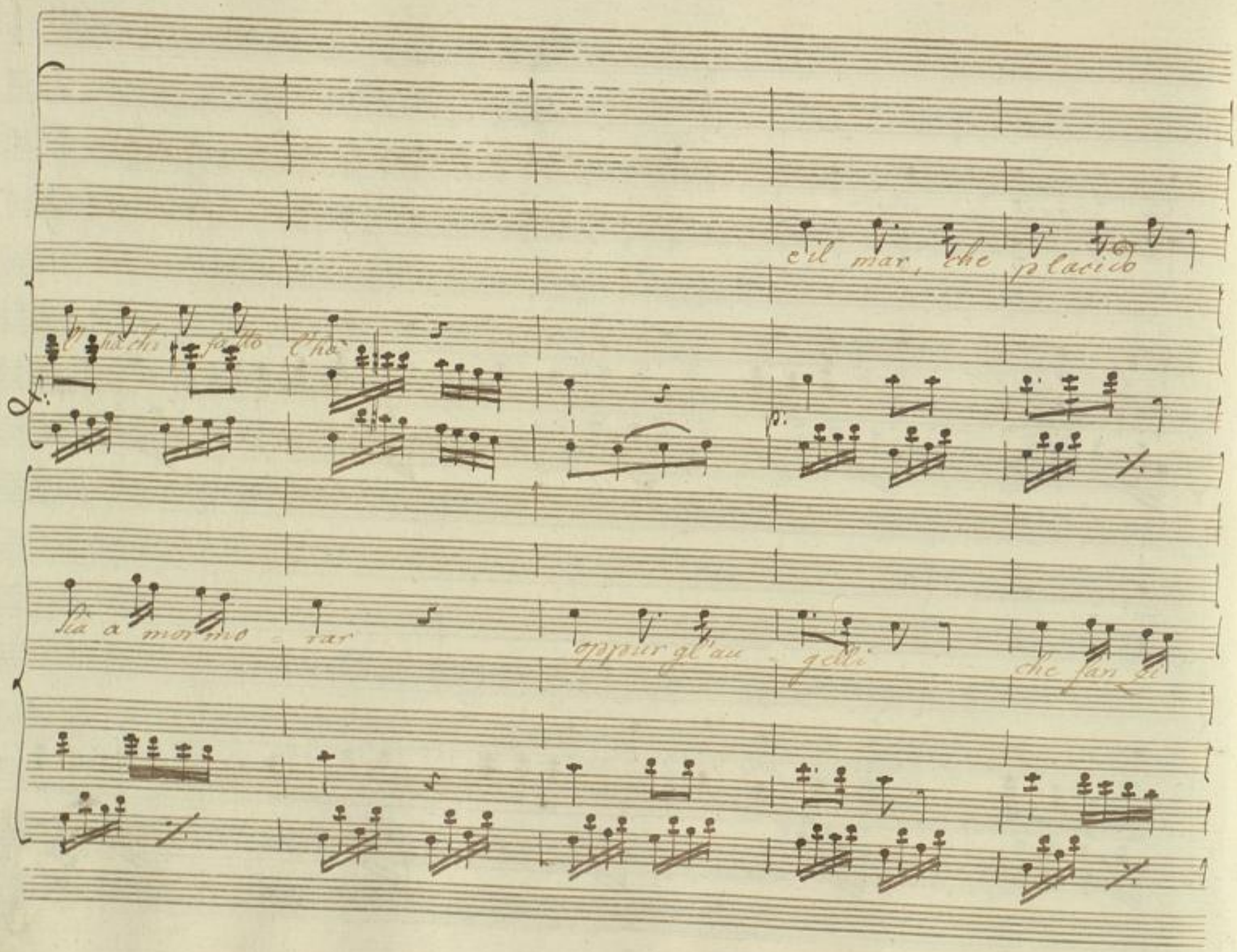
e il mar, che placido
l'ha chi fatto l'ha
p:
sia a mormo - rar
oppur gl'au - gelli
che fan gi

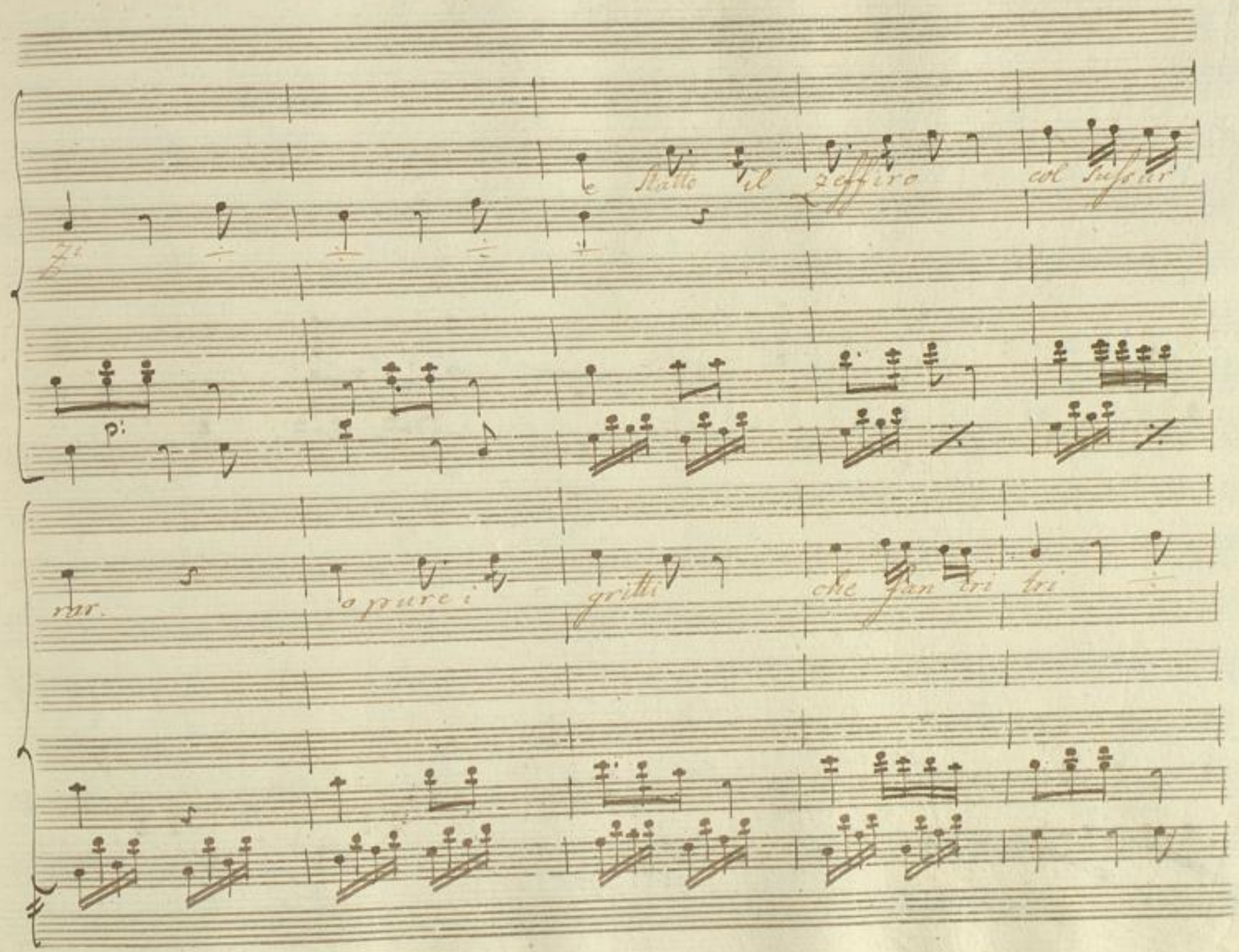
e Stallo il zeffiro col sussur
rar.
o pure i gritti che fan tri tri

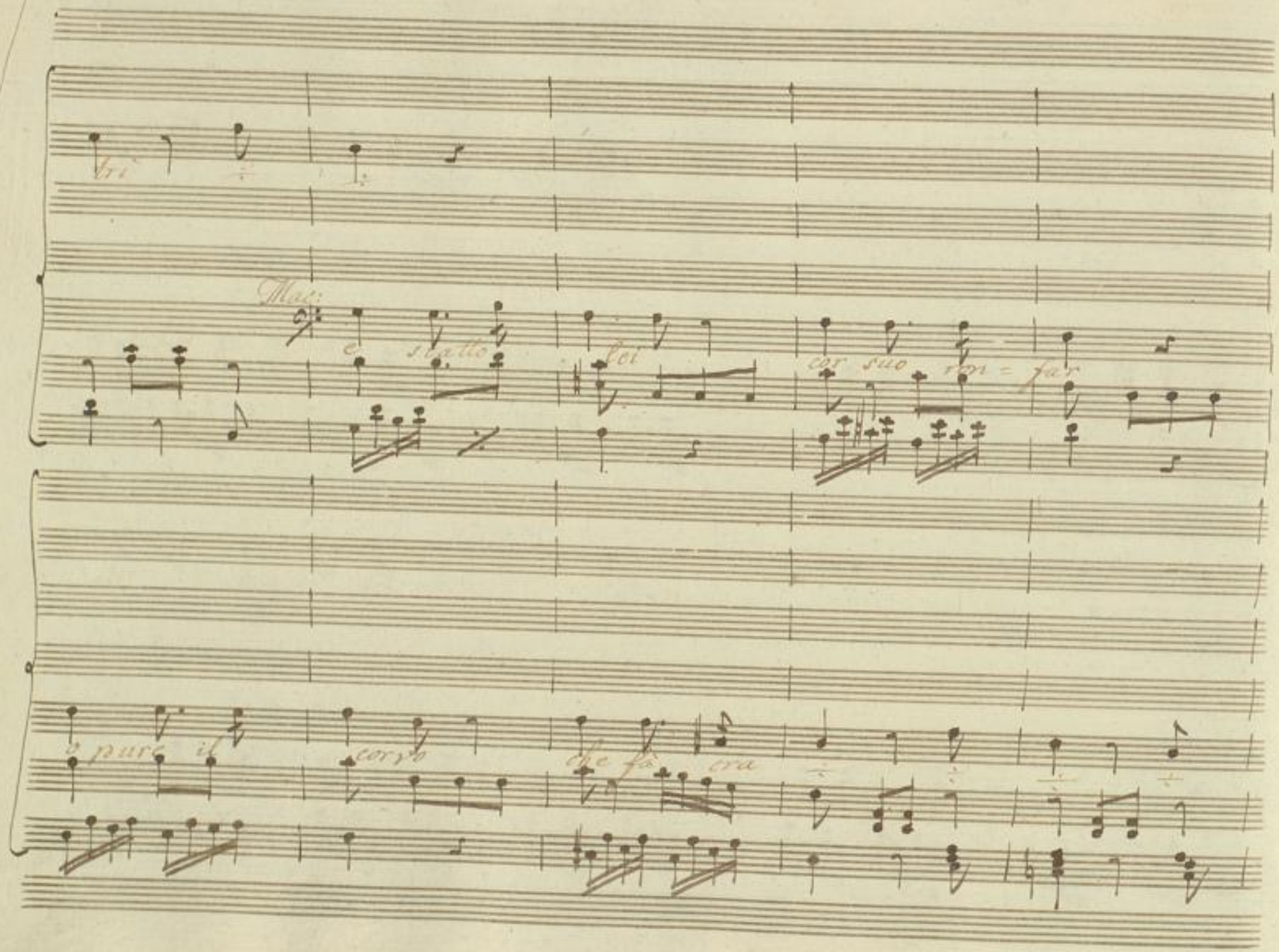
Mac:
e stato lei
cor suo ron = far
o pure il corvo
che fa cra

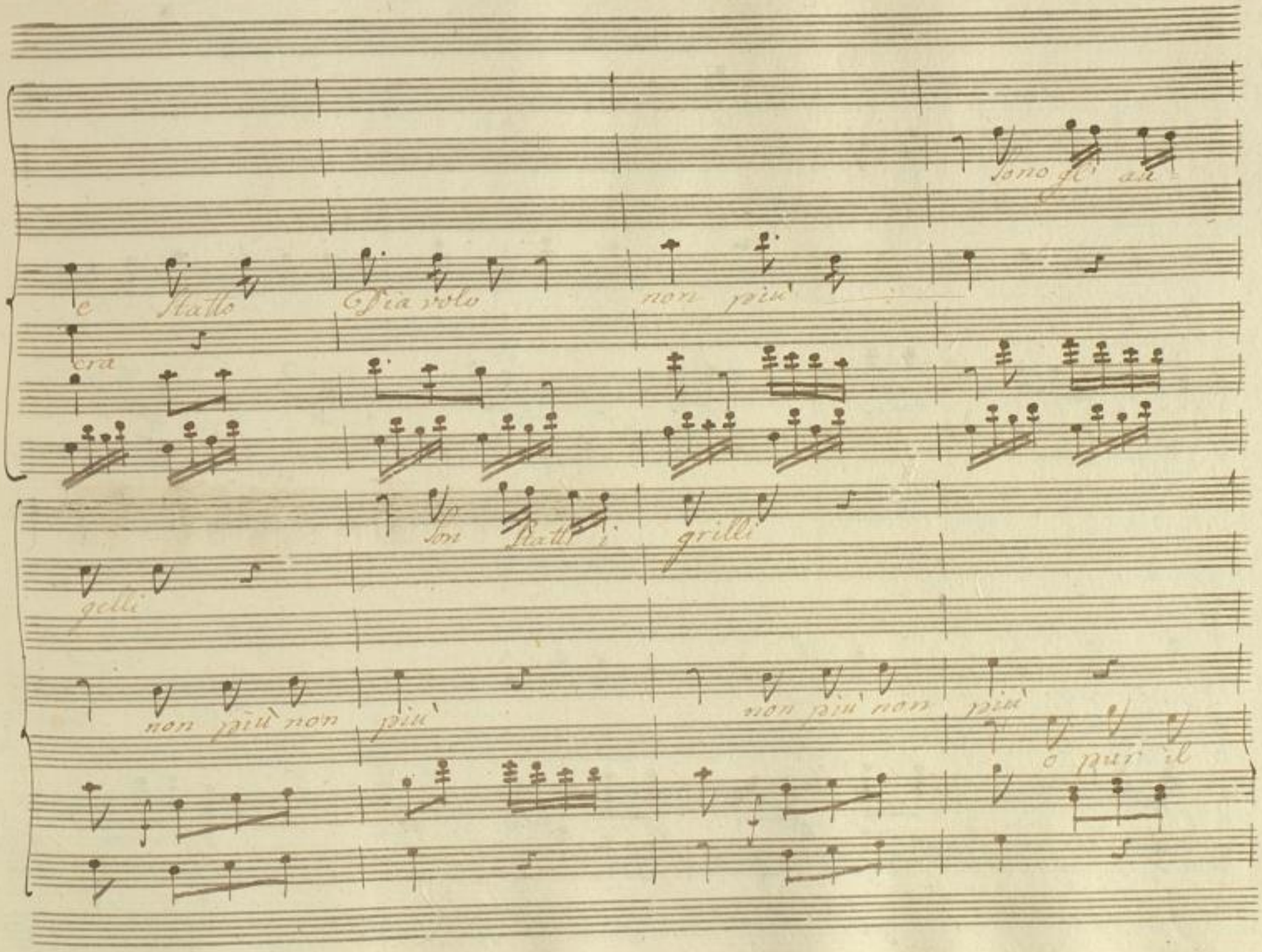
Sono gli au
e Stato Diavolo non più
era
Son Stati i grilli
gelli
non più non più
non più non più
o pur il

tri

gi

non più non più non più

e stato il Diavolo

corno

ora

non più

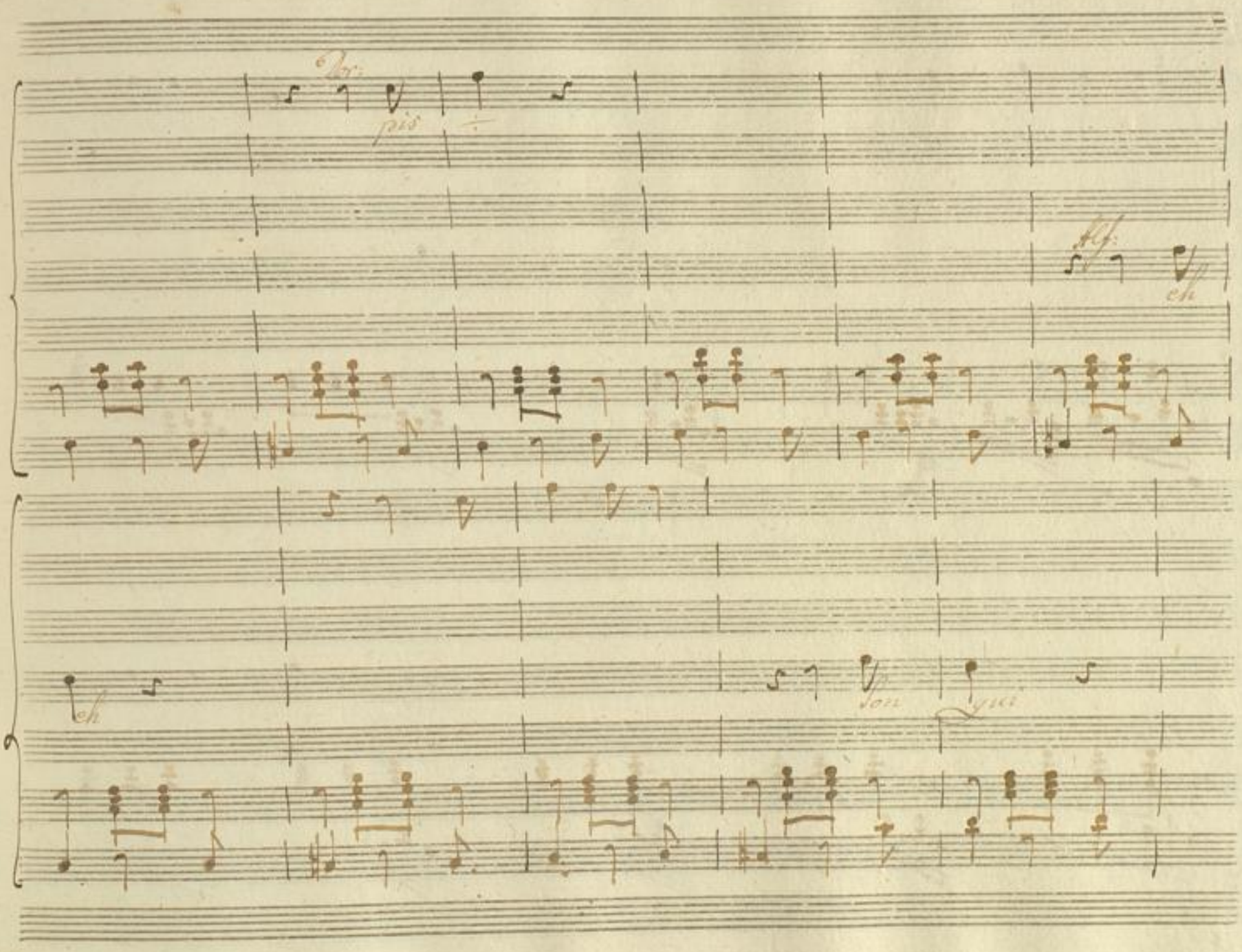

BLB BADISCHE LANDESBIBLIOTHEK
Baden-Württemberg

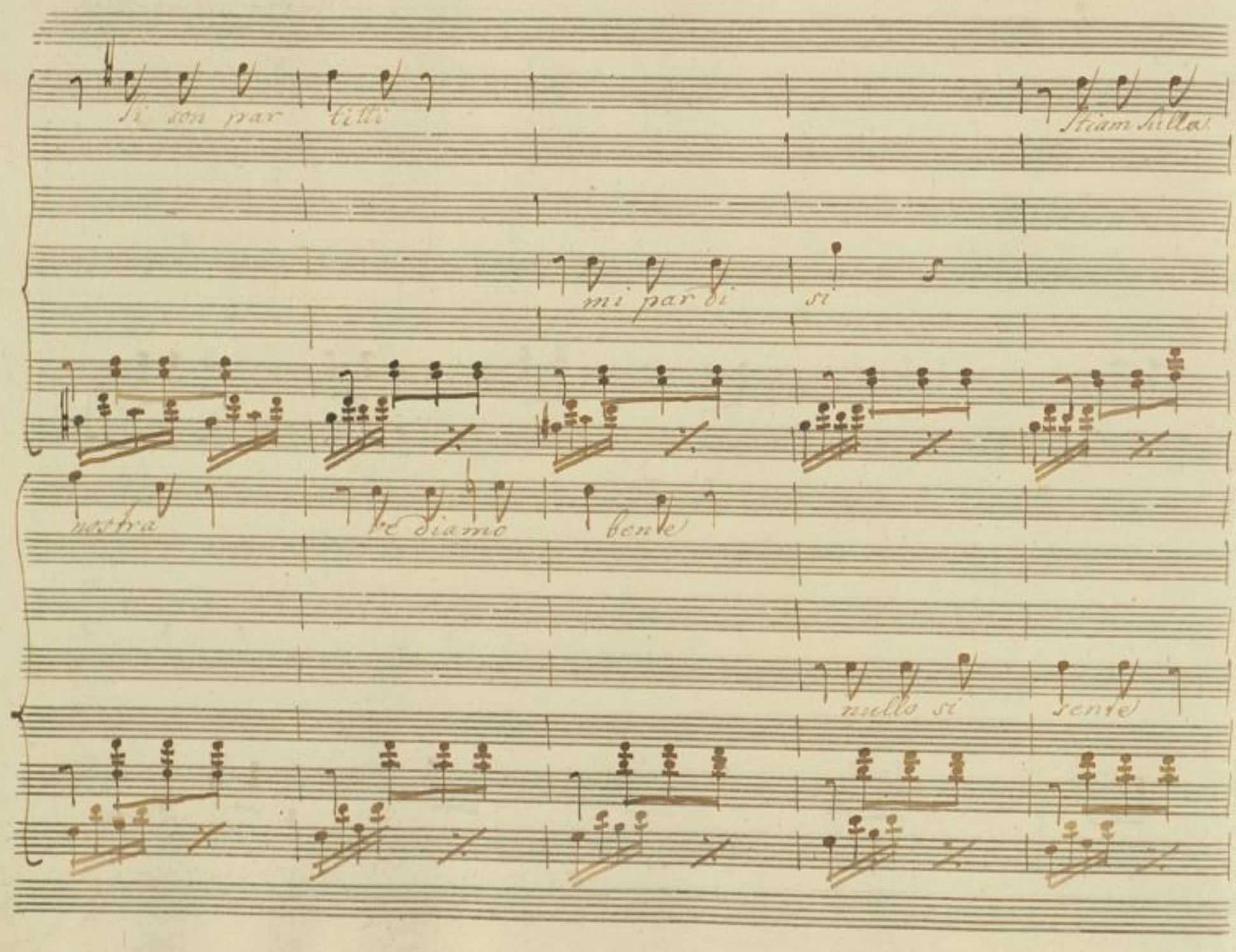
Si son par tutti
Stiam sulla
mi par di si
nostra
ve diamo
bene
nullo si
sente

or parti dunque

più rifia= tar

m'avvio di

Deh qual che volta di me ric cordai

qua

BLB BADISCHE LANDESBIBLIOTHEK
Baden-Württemberg

ah Senti ah

mia ca - rina ad dio ri - tirati

fer mate non - an cora

a lascia mio cara ad

Soc = corso

Cel:

che ti ta chete

esso in mia bo = noral

Soc = corso.

mè!

Soc = corso oi = mè, Soc:

cheti

mè

Soc = corso oi = me, Soc:

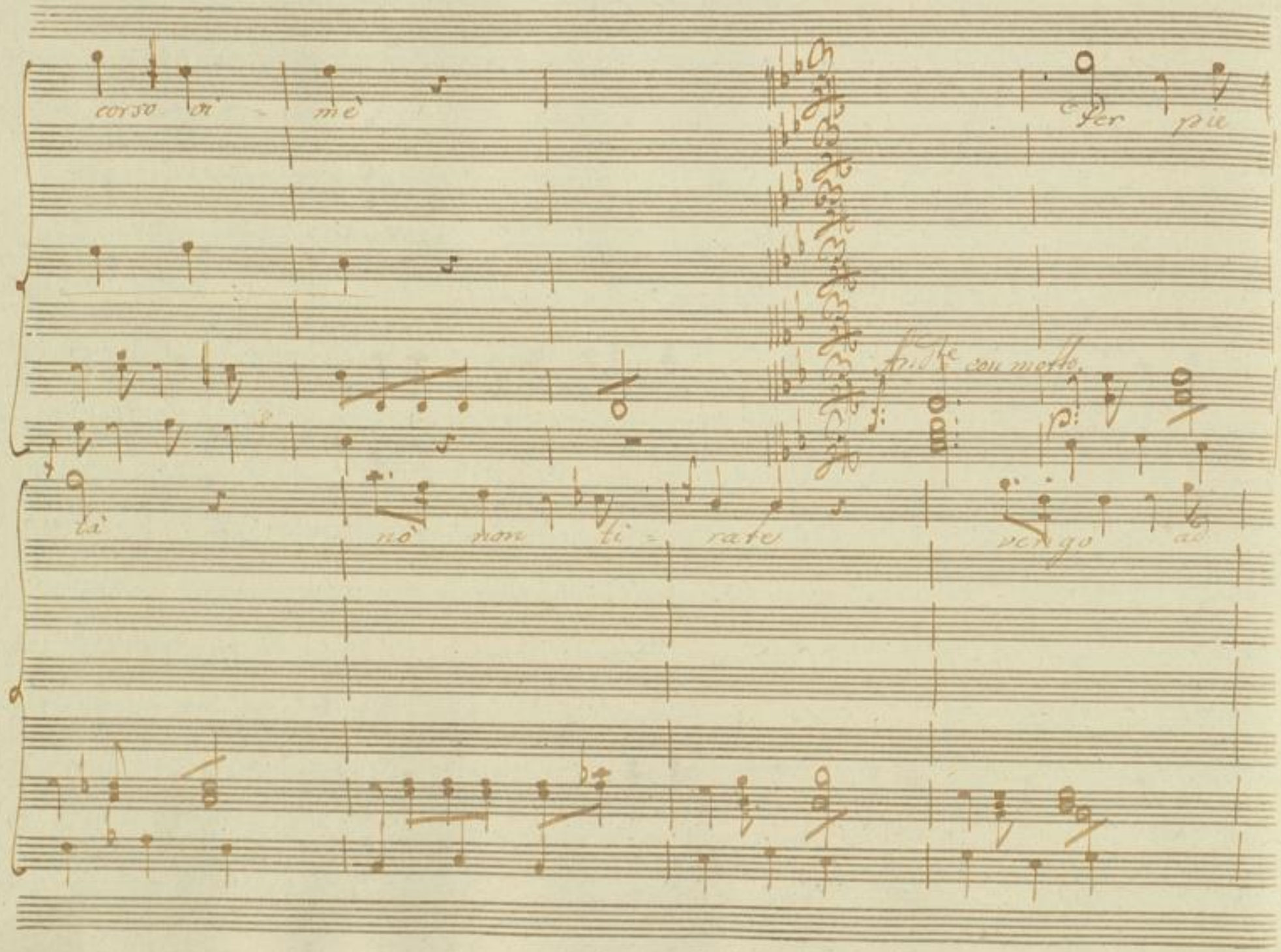
corso vi - mè
Per pie
Andte con motto
tà
nò non ti - rate
vengo ad

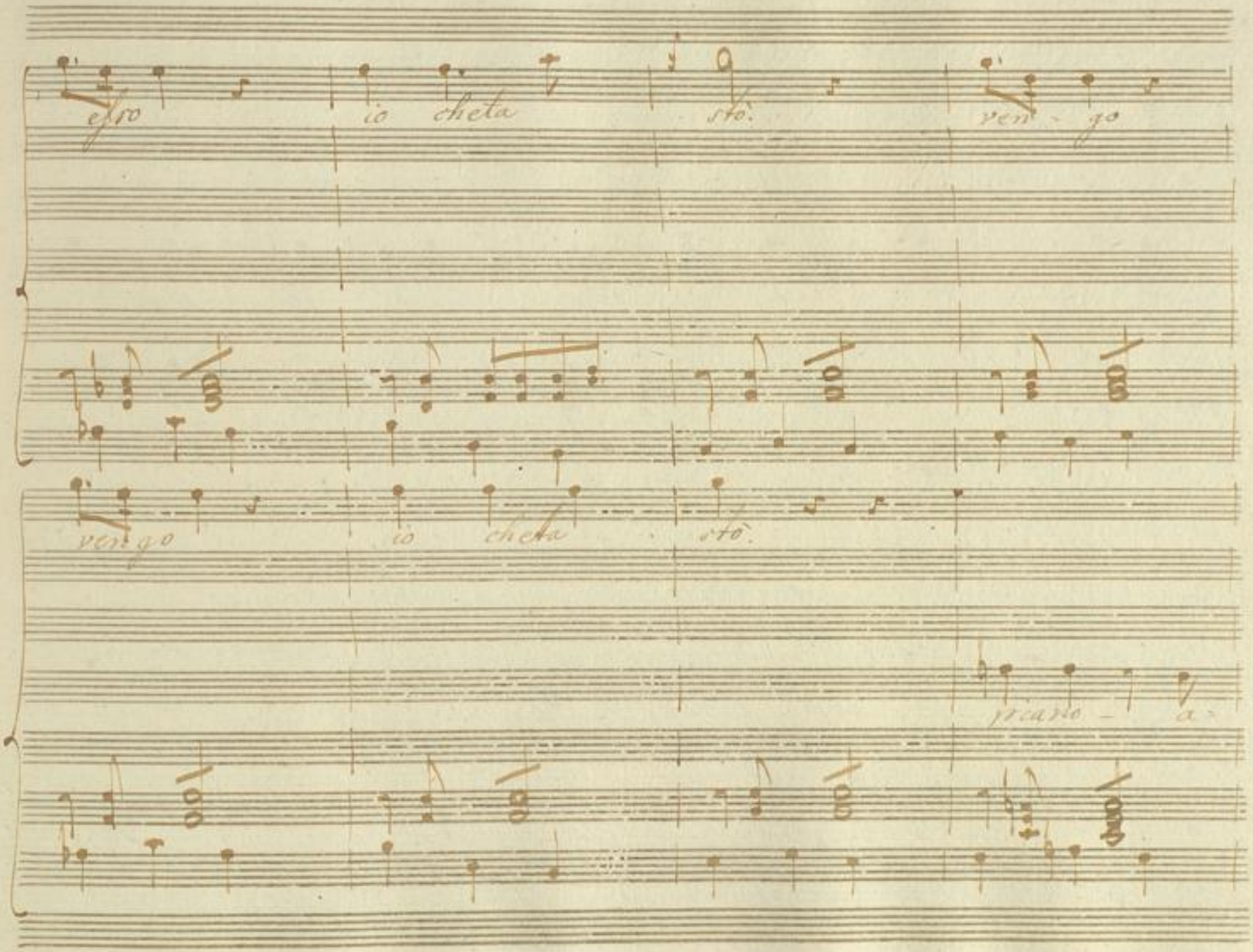
esto io cheta sto. ven - go
ven go io cheta sto.
picaro - a -

spetta ... oh Sventu = ratò! ... più non parlo

Sig = nor nò più non par = lo

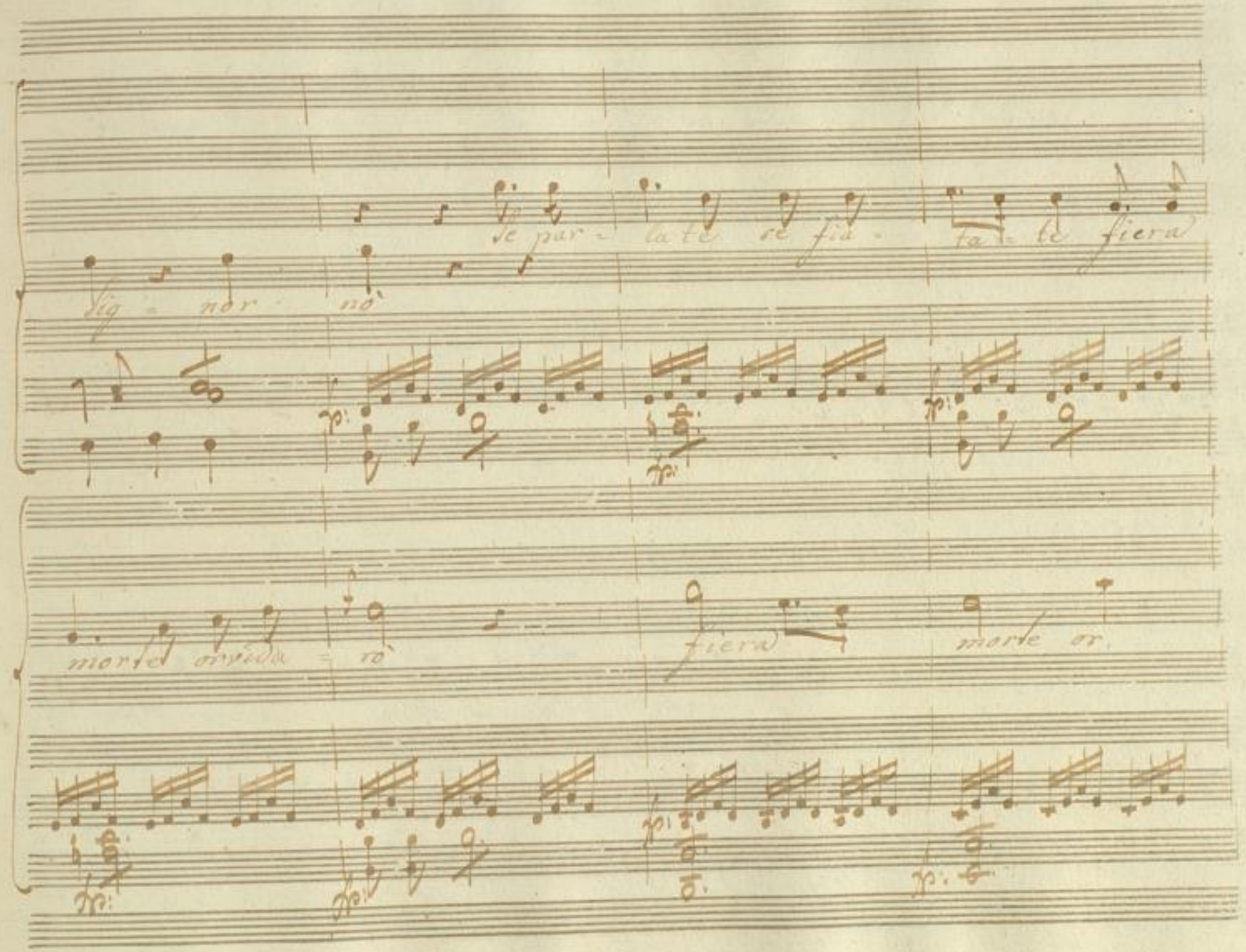
Se par - la te se fia - ta - te fiera
Sig - nor nò
morte orvida - rò
fiera
morte or.

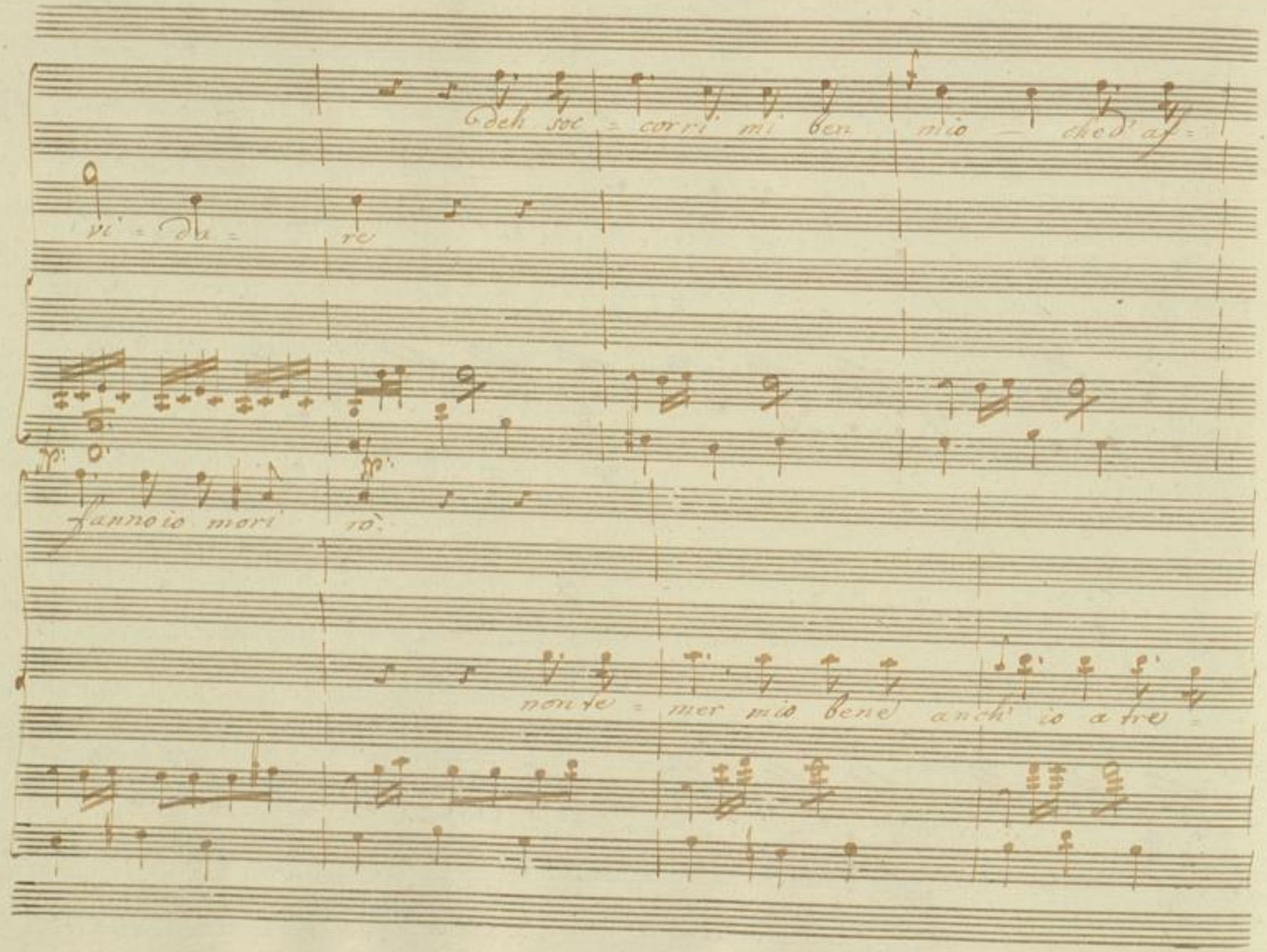
deh soc = corri mi ben mio — ched' af =
vi = da = re
fanno io mori rò.
non te = mer mio bene anch' io a tre =

deh soc= corrimi

ah che l'alma in= gra= ta oh

mar t'ajute= vo non te=

ben mio che d'af= fanno io mori.

Dio per quel vi= le m'in= gan=

mer. non te= mer a tre= mar t'a ju= te=

rò ben mio d'affan- no io mori-

nò per quel' vi- le m'in- gan-

rò. non te- mer a tre- mar l'ajute-

rò deh vi mova il mio tor- mento

no vieni meco più non

rò.

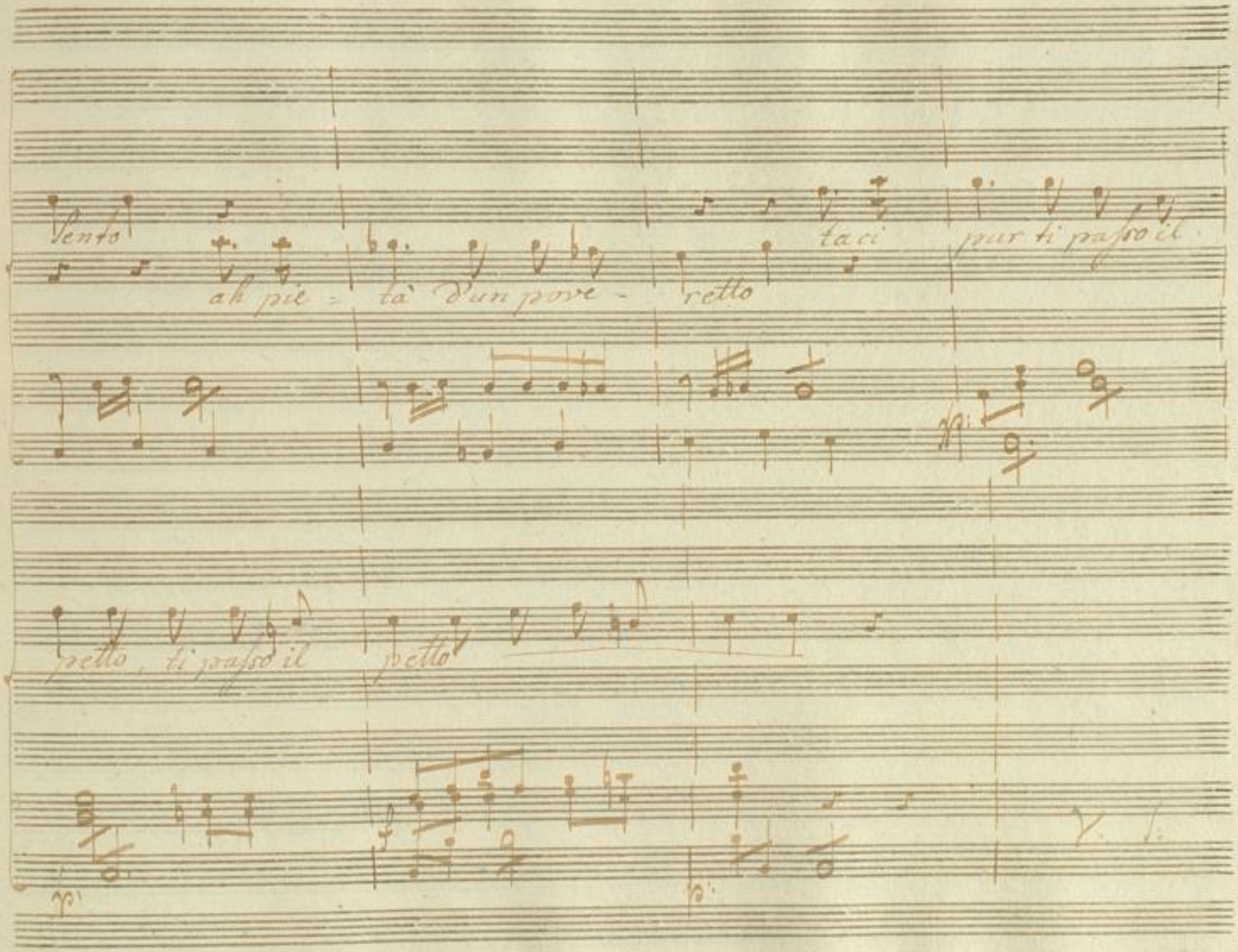
Lento
ah pie - tà d'un pove - retto
taci pur ti passo il
petto, ti passo il petto

cara ad= Dio ti perdo già caro

oh che rabbia al cor mi sta

cara ad Dio ti perdo già caro

caro ti perdo già già

oh che rabbia al cor mi sta che rabbia al cor mi sta che rabbia al cor mi

caro ti perdo già già

già li perdo già.

Oh! che rabbia al cor mi sta. al cor mi sta

già li perdo già

Sento oh Dio spezzarmi il cor a si

allo

fiera crudel- ta

ma raf- freno il tuo do- lore che di-

p:

sen- to oh core

ti n'avrò pie- ta

cara mia maometta

Il lasciar andar bel

oh Dio

ma raf: frena raf:

bella cara mia maometa, si lasciar andar bel

il core che

frena di te n'avrò n'av-

bella, dar argenta, dar gio: jella per portar a Musta: fa

cru = del = ta oh

vrò pie = tà raf: frena

cara si lasciar andar bel

Dio! di core che fie = ra

di te n'a =

bella, dar argenta, dargio = zella, perportara Mustafa

cru = del = tà. si fiera crudel = ta

vorò pie = tà di te ten avrò pie = ta

cara ÷ mia mao =

e si fa = ra cru = del =

che di = te m'a = vrà pie =

metasi lasciar andar bel bella, dar argenta, dar gio = zella per portar a Musta =

tu a si fiera crudel= tà a si

tà di de n'avrò pie ta che di

và cara ÷ mia mao=metta si lasciar andar bel

fie = ra cru = del = tà che

te n'av= rà pie ta n'av=

bella dar argenta, dar gio = jetta per por tara Mustafa dar argenta, da gio=

cru = del = tà che cru = del =

vrò pie = tà n' a = vrà pie

jetto perportara a Mustava, dar argenta, dar gio = jella perportare Musta =

In

tà

tà

và ah cani brie = coni, vi voglio amaz

de gni for mate che morti voi siete

fallo

ca = ra Pa = drona Salvate cor = rete

zar

Con:

Mac:

e tu la vo = levi coi turchi rub =

e

coi turchi rub = bar. coi turchi rub =

bar

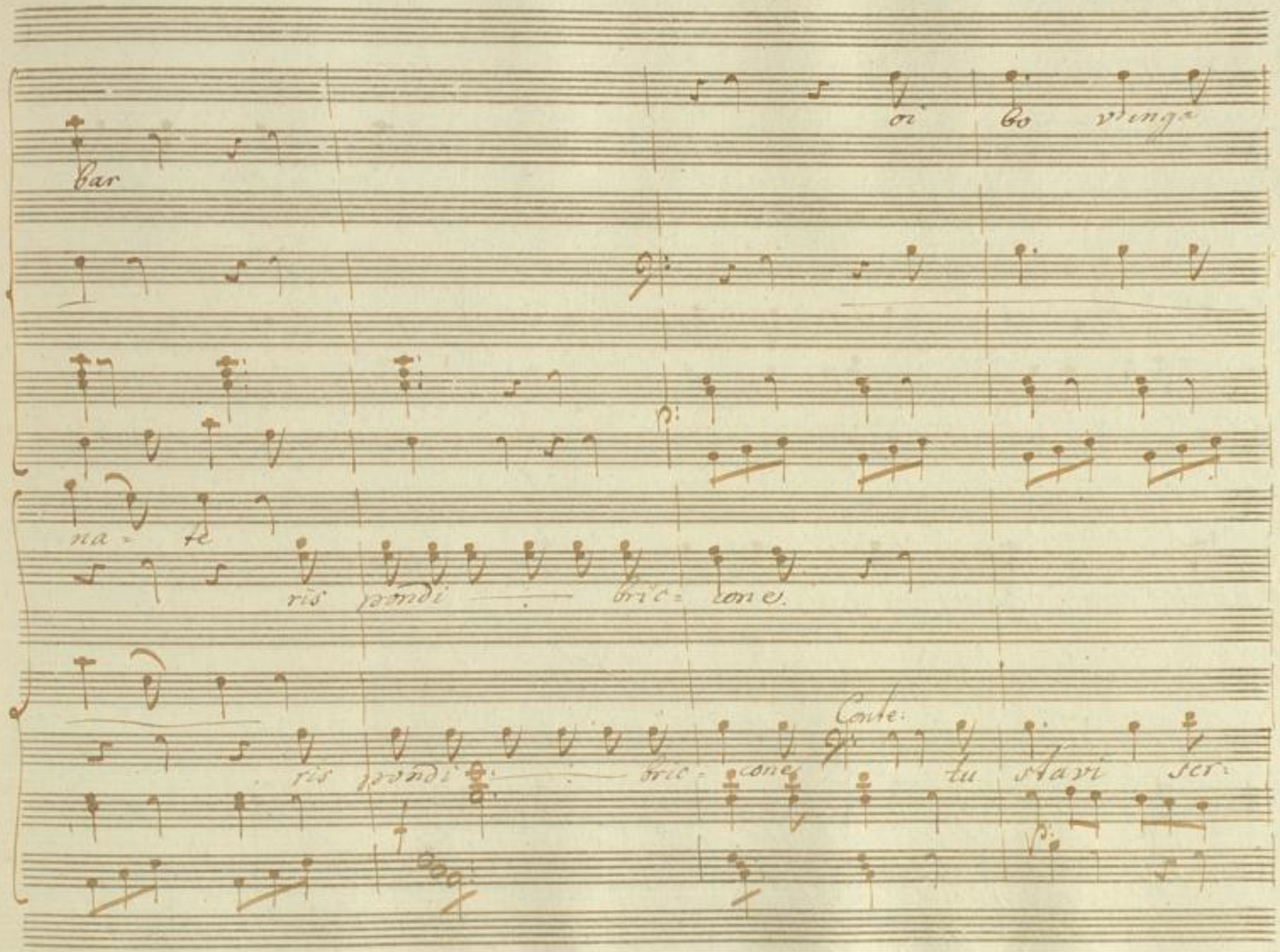
Bar
oi bo v'inga
na = te
ris pondi bric = cone.
Conte:
ris pondi bric = cone tu stavi ser=

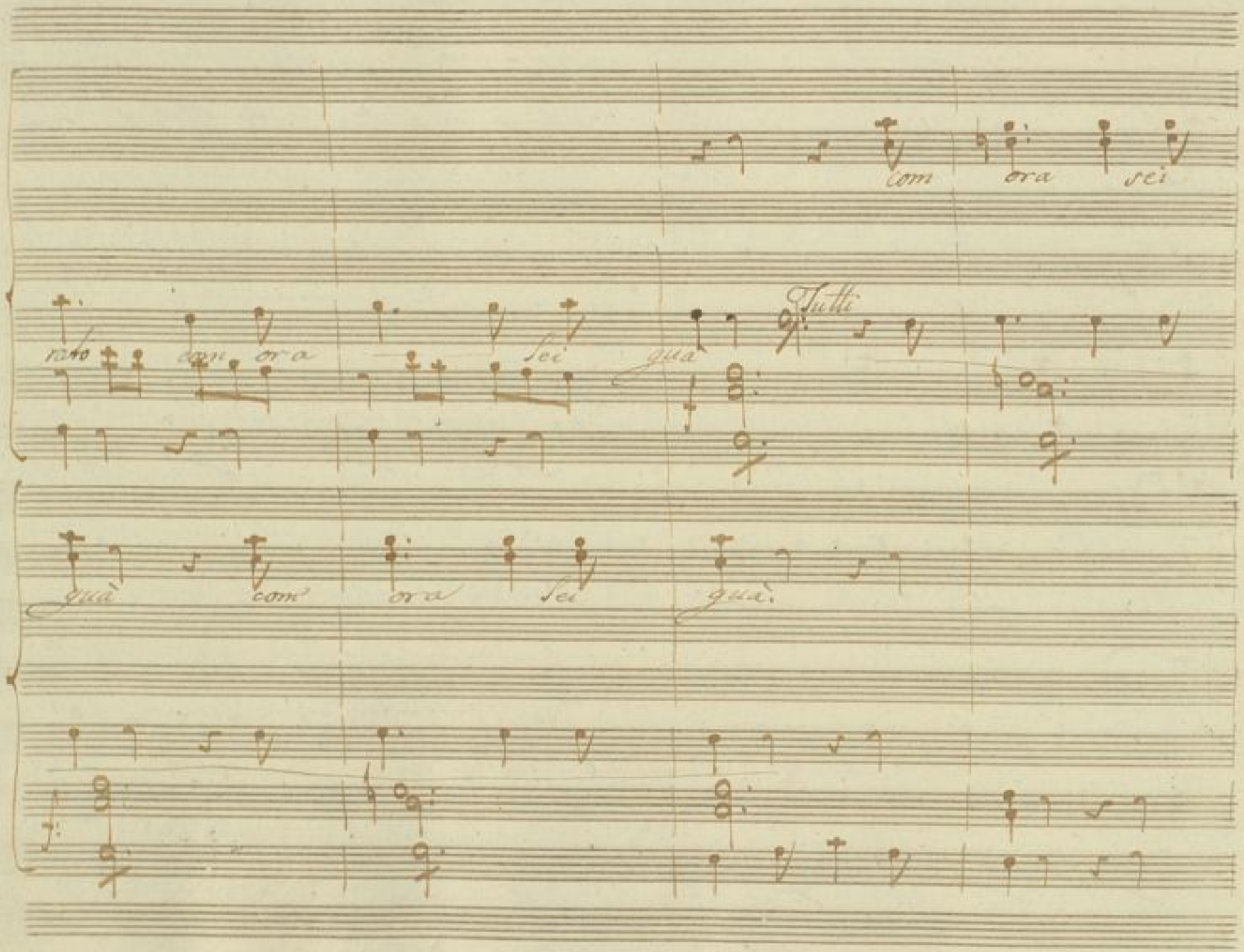
com ora sei
rato com ora sei guà
Tutti
guà com ora sei guà.

il fatto sap- piate

ris - pondi - bric

ris

p:

cone

Conte:

O intri = co l'im bro glio l'af: far come

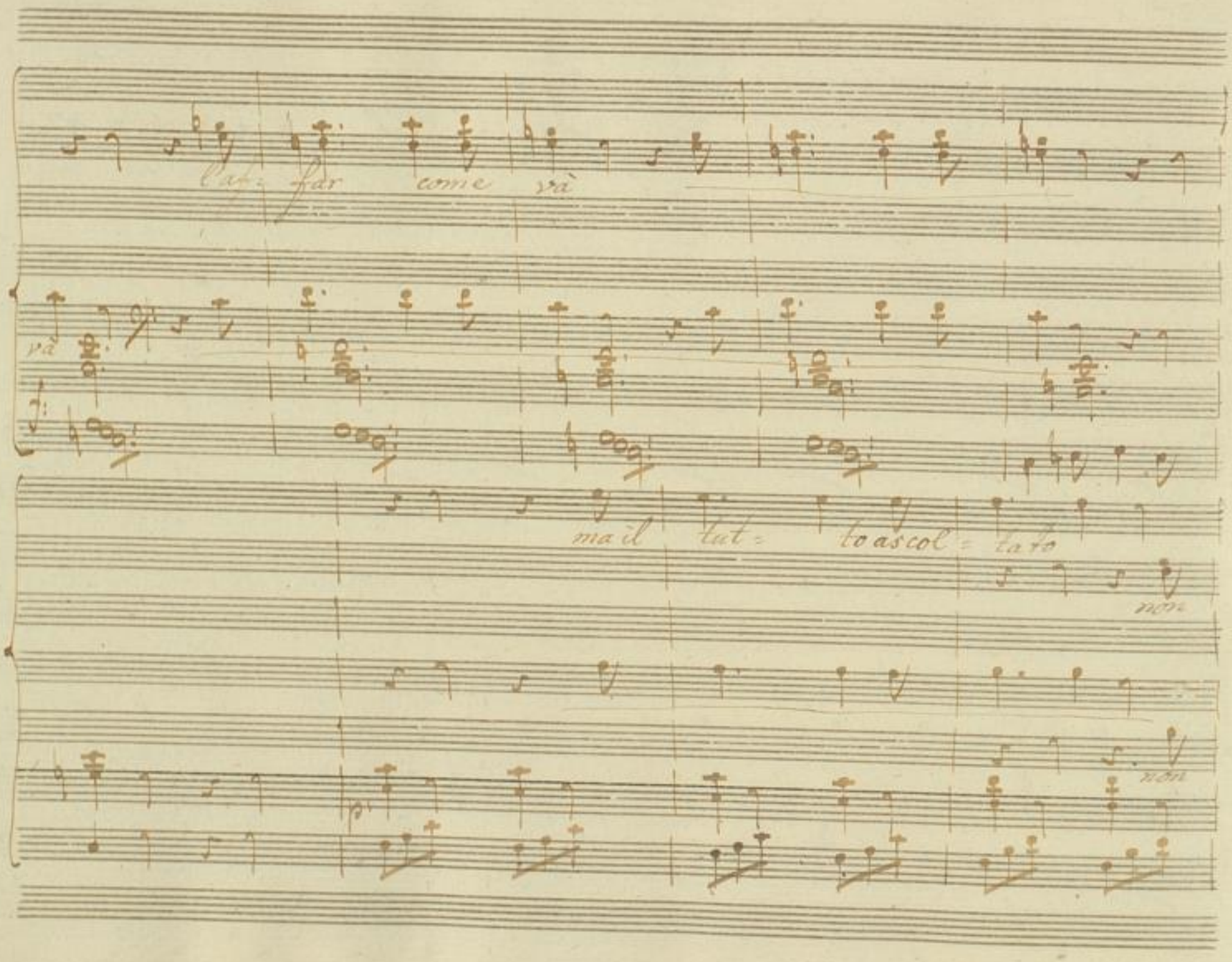
l'af= far come và
và
ma il tut= to ascol= tato
non
non

Sento che gran tradi = mento, che

Sento che gran tradi = mento, che

gran empie = tà ma questo è l'is = tesso che farmi ere par qui l'uno ri pi = ri spondi

gran empie tà ma questo è l'is = tesso che farmi ere par qui l'uno ri pi = ri spondi

glia qui l'altro scom = piglia, chi sgrida chi fiolla chi strille, e rim

bric = con e bric =

glia qui l'altro scom = piglia, chi sgrida chi fiolla chi strille, e rim

bric = con e bric =

p. ff.

frolla non posso me meno sfo gare a par = lar non

con e ris = ponde che

frolla non posso me meno sfo gare a par = lar non

con e ris = ponde che

p.

posso ne meno sfo = gare a par = lar sfo gare sfo =
fier tradi = mento che grand' empie = tà che

posso ne meno sfo = gare a par = lar sfo = gare sfo =
fier tradi = mento che grand' empie = tà che

gare sfogare a par = lar sfo gare a par
grand' em = pie = tà che grand em = pie

gare sfo = gare a par = lar sfo gare a par

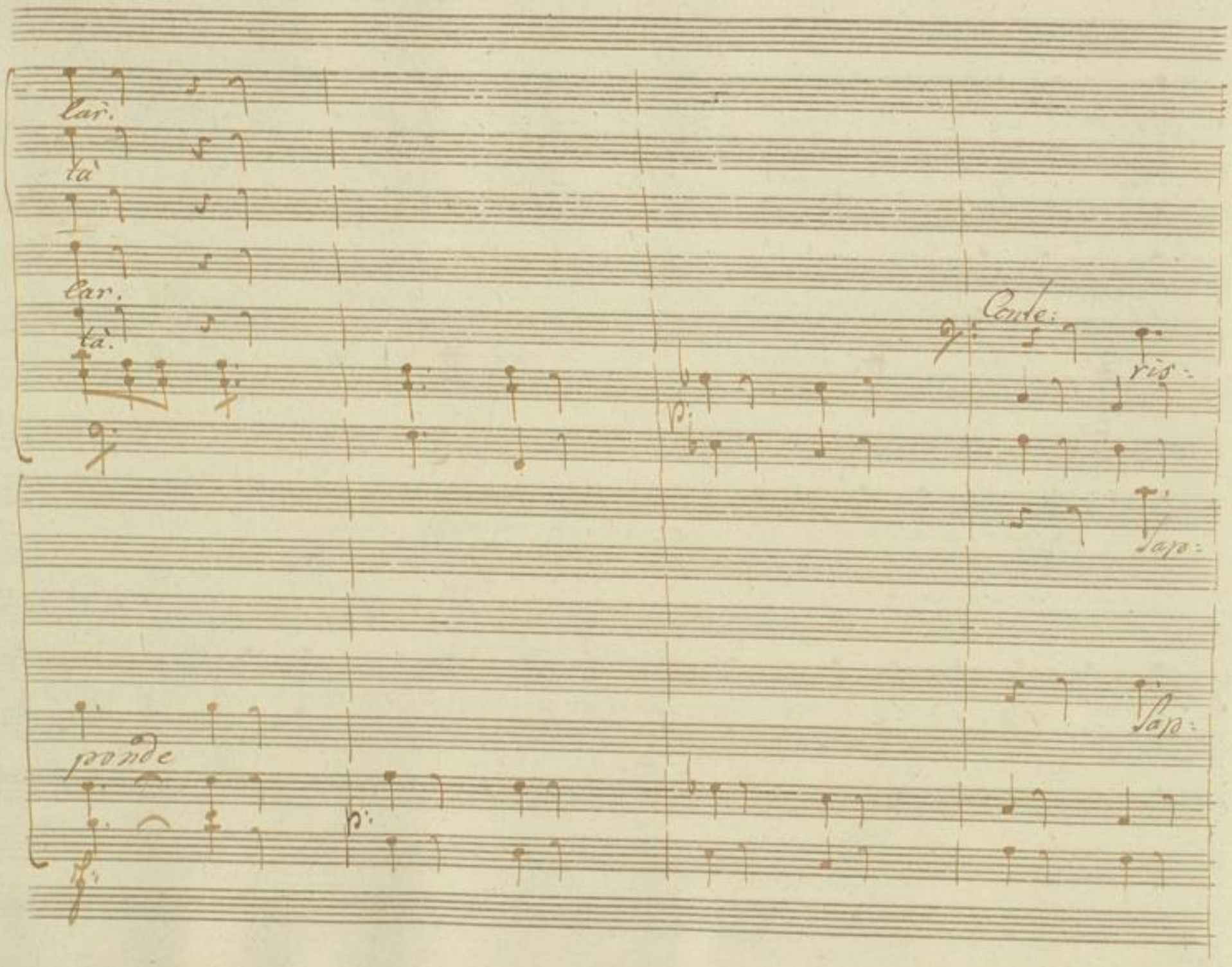
lar.
tà
lar.
tà.
Conte:
ris:
Sap:
Sap:
ponde

piate

risponde — brie = cone

piate

risponde — brie = cone

f.

Conte:

Dimi il fratello.

BLB BADISCHE LANDESBIBLIOTHEK
Baden-Württemberg

ecco il fatto

non sento brie

ecco il fatto

non sento brie

ma queste l'as tesso, che farmi cre= par qui l'uno ri= piglia qui l'altro scam

cone ris pondi brie

ma queste l'as= tesso, che farmi cre= par qui l'uno ri= piglia qui l'altro scam

cone ris pondi brie

piglia chi sgrida chi fiotta, chi strilla e ri brotta non posso ne
cone bric= cone

piglia chi sgrida chi fiotta, chi strilla e ri brotta non possa ne
cone bric cone

meno sfogare a par=lar non posso ne meno sfo=
ris pondi che fier tradi = mento che

meno sfogare a parlar non posso ne meno sfo=
ris pon di che fier tradi = mento che

ga = re a = parlar sfogare, sfo = gare apar

grand' empie = ta che grand empie =

ga re apar = lar che grand empie =

lar sfogare apar lar.

ta che grand em pie ta

lar sfo gare apar lar.

ta che grand em pie ta

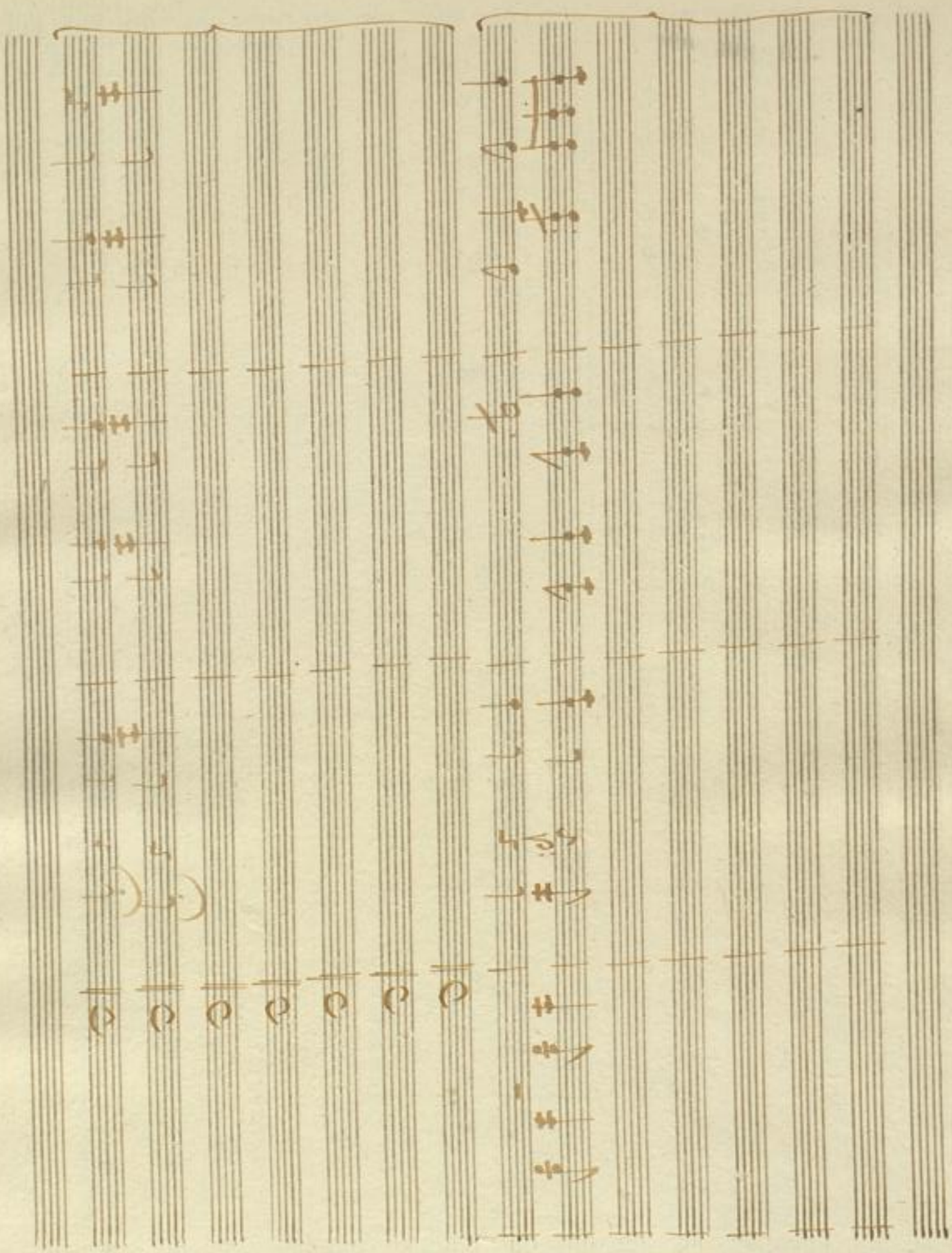

BLB BADISCHE LANDESBIBLIOTHEK
Baden-Württemberg

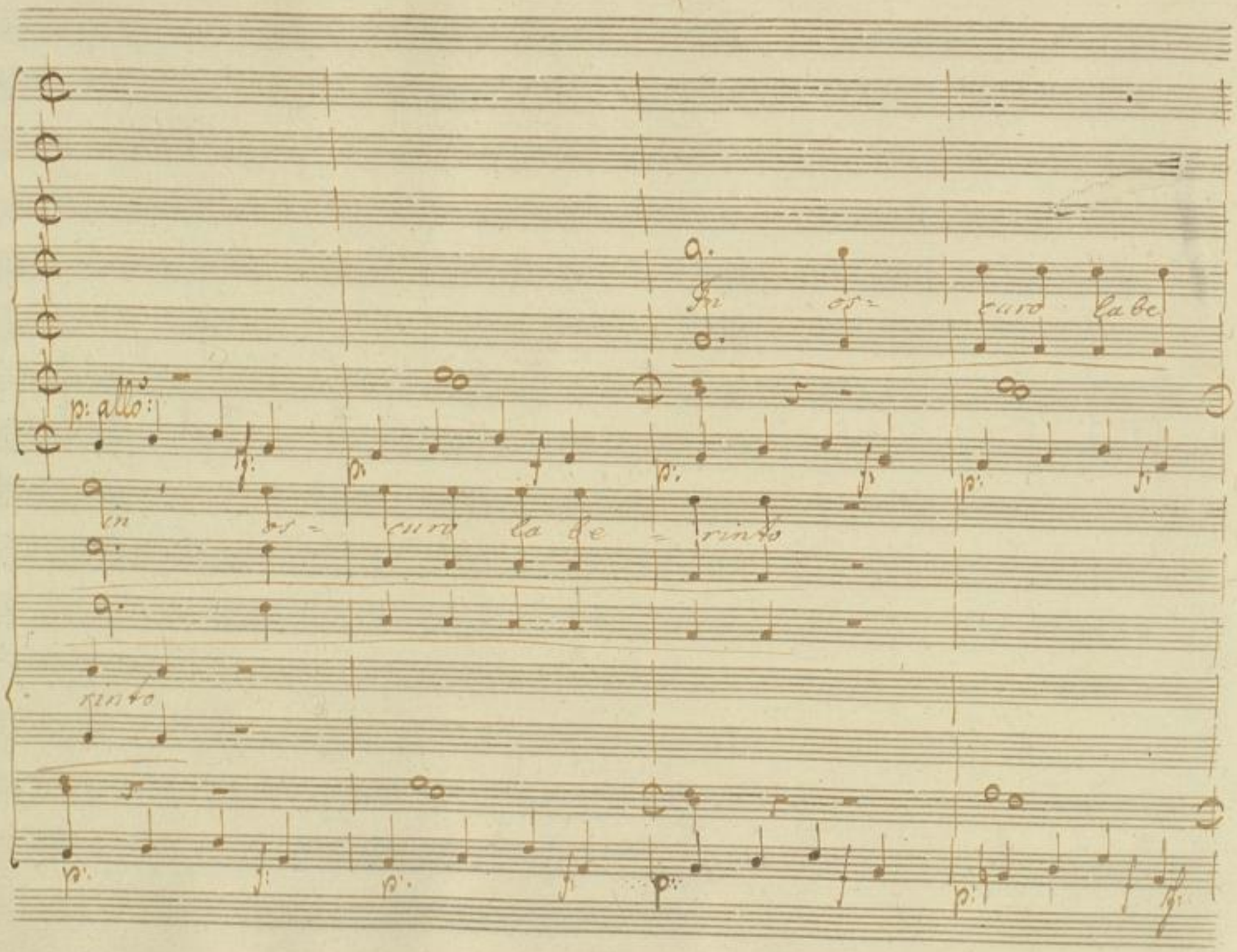
In os= curo la be
p: allo:
in os= curo la be = rinto
rinto

son son fusi ed intri =

son con fuso ed intri = gato

gati

la mia

BLB BADISCHE LANDESBIBLIOTHEK
Baden-Württemberg

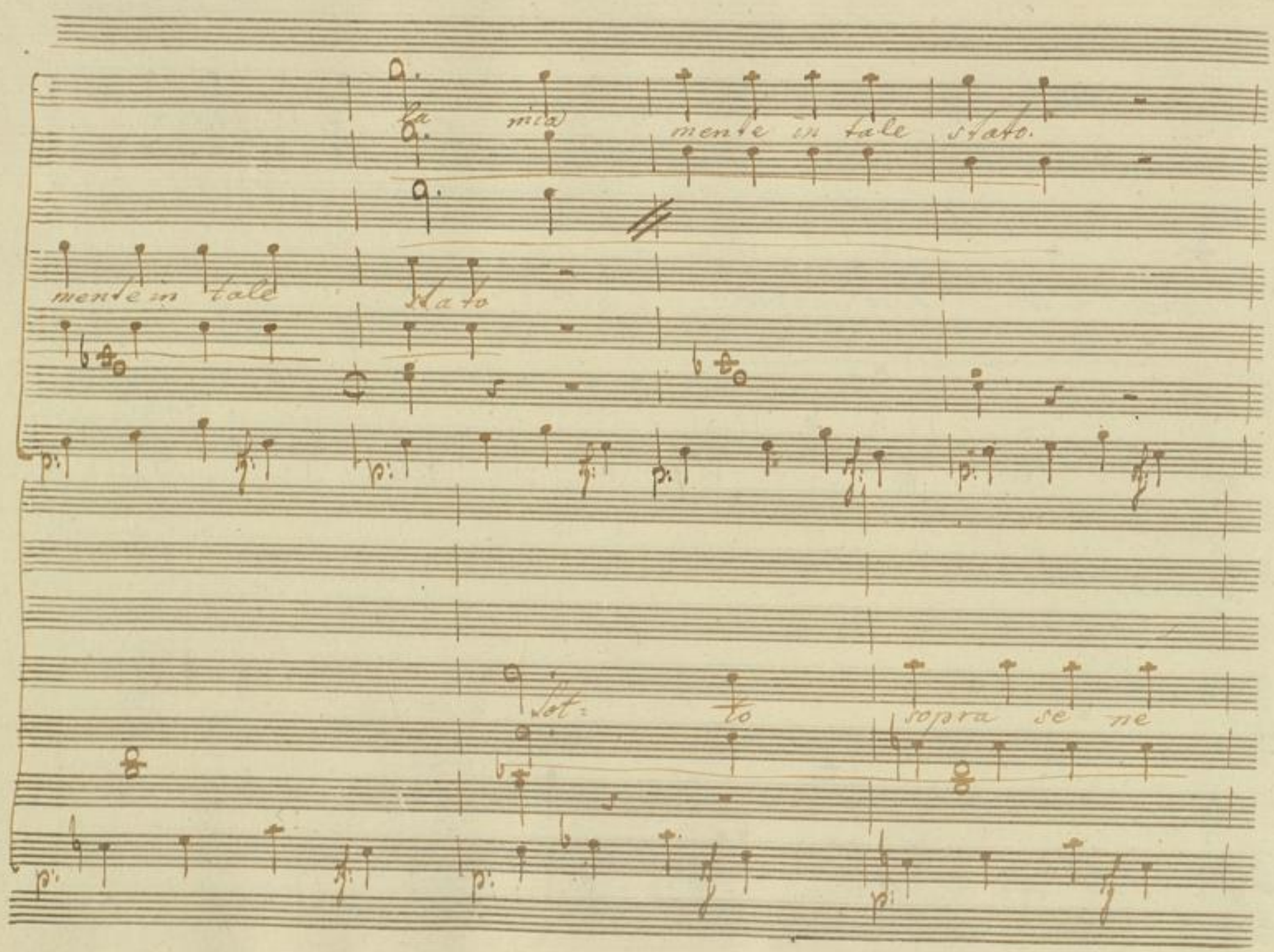
la mia mente in tale stato.
mente in tale stato
Sot- to sopra se ne

Set = to sopra se ne sta verrei

sta verrei dir

dir ma non va bene

ma non va bene mi ri

mi ri solvo ma chi

solvo ma chi sà

ma chi sa. ma chi sa chi sa chi

ma chi sa chi sa chi sa

BLB BADISCHE LANDESBIBLIOTHEK
Baden-Württemberg

sa per le

ma chi sa chi sa chi sa

valli della luna già la testa errando

BLB BADISCHE LANDESBIBLIOTHEK
Baden-Württemberg

va' già la testa errando

va' già la testa errando

p.

va' già la testa errando va

vorrei Di mà non và

in os - curo labe - rinto son con

bene vorrei Dir ma non sa bene mi ri

fuso ed in tri grato la mia mente m tale

Solvo ma chi sa chi sa in curo la be-

stato sotto sopra se ne va sotto sopra bene va vorrei

rinto con fusa ed in tri gato le mie

dir ma non va bene vorrei dir ma non va

mente in tale stato sotto sopra se ne stà ma chi sà chi sà chi

bene miri solo ma chi sà chi sà

sa ma chi sà chi sà chi sà

ma chi sà chi sà chi sà ma chi sà chi sà chi

per le valle della luna

sì per le valle della luna

già la testa è rrando va

già la testa errando va

BLB BADISCHE LANDESBIBLIOTHEK
Baden-Württemberg

già la testa già la testa er - rando

già la testa errando

và già la testa errando và per le valli per le

va

va già la testa errando va

vali per le valli della luna già la testa errando

alzi

Tutti per le valli della luna già la testa errando

va ma chi sà chi sa chi sà mà chi sà chi sà chi sà la mia

ma chi sà chi sa chi sà la mia

BLB BADISCHE LANDESBIBLIOTHEK
Baden-Württemberg

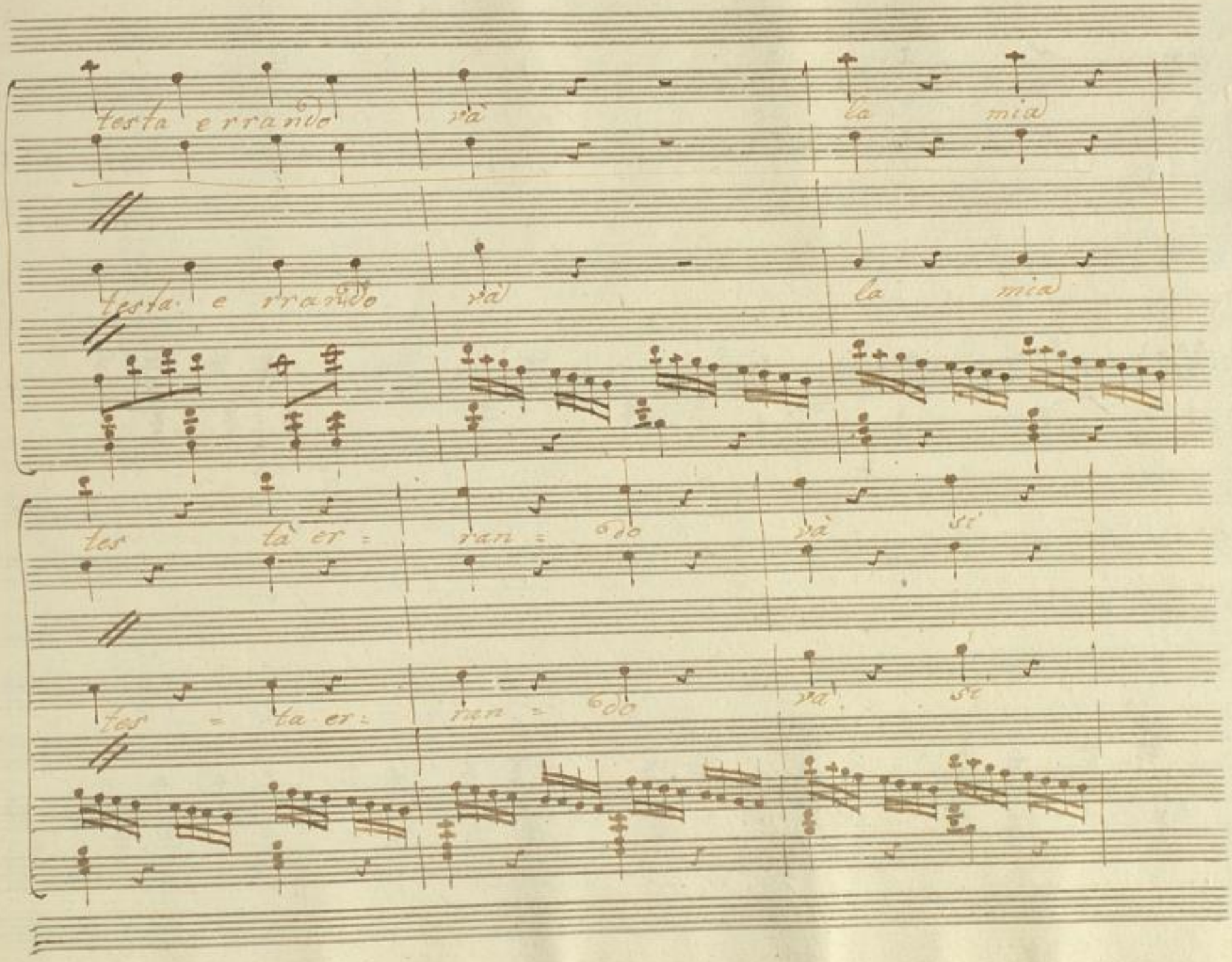
testa e rrando và la mia
testa e rrando và la mia
tes tà er = ran = do và si
tes = ta er = ran = do và si

la mia tes ta er = ran = do va er:

la mia tes = ta er: ran = do va er:

rando va er: rando va er rando

rando va er: rando va er rando

BLB BADISCHE LANDESBIBLIOTHEK
Baden-Württemberg

va' errando va'

va' errando va'

Fine dell'Atto 1mo

BLB BADISCHE LANDESBIBLIOTHEK
Baden-Württemberg

BLB BADISCHE LANDESBIBLIOTHEK
Baden-Württemberg

BLB BADISCHE LANDESBIBLIOTHEK
Baden-Württemberg