Badische Landesbibliothek Karlsruhe

Digitale Sammlung der Badischen Landesbibliothek Karlsruhe

La Bella pescatrice. Arr - Don Mus.Ms. 575

Guglielmi, Pietro Alessandro

[S.l.], 1790 (1790c)

Finale. Con un garbo assai bezzoso

urn:nbn:de:bsz:31-143133

Visual Library

con un garbo assai vezzoso :/ Finale La bella Pescatrice Del Sig.r Guglielmi

Dorinda

Alfonso

Cembalo

Andante

p:

Con un garbo assai vez-

fz:

-zoso fo due passi, e miri - poso; fo due passi, e mi ri

Lausch 6.

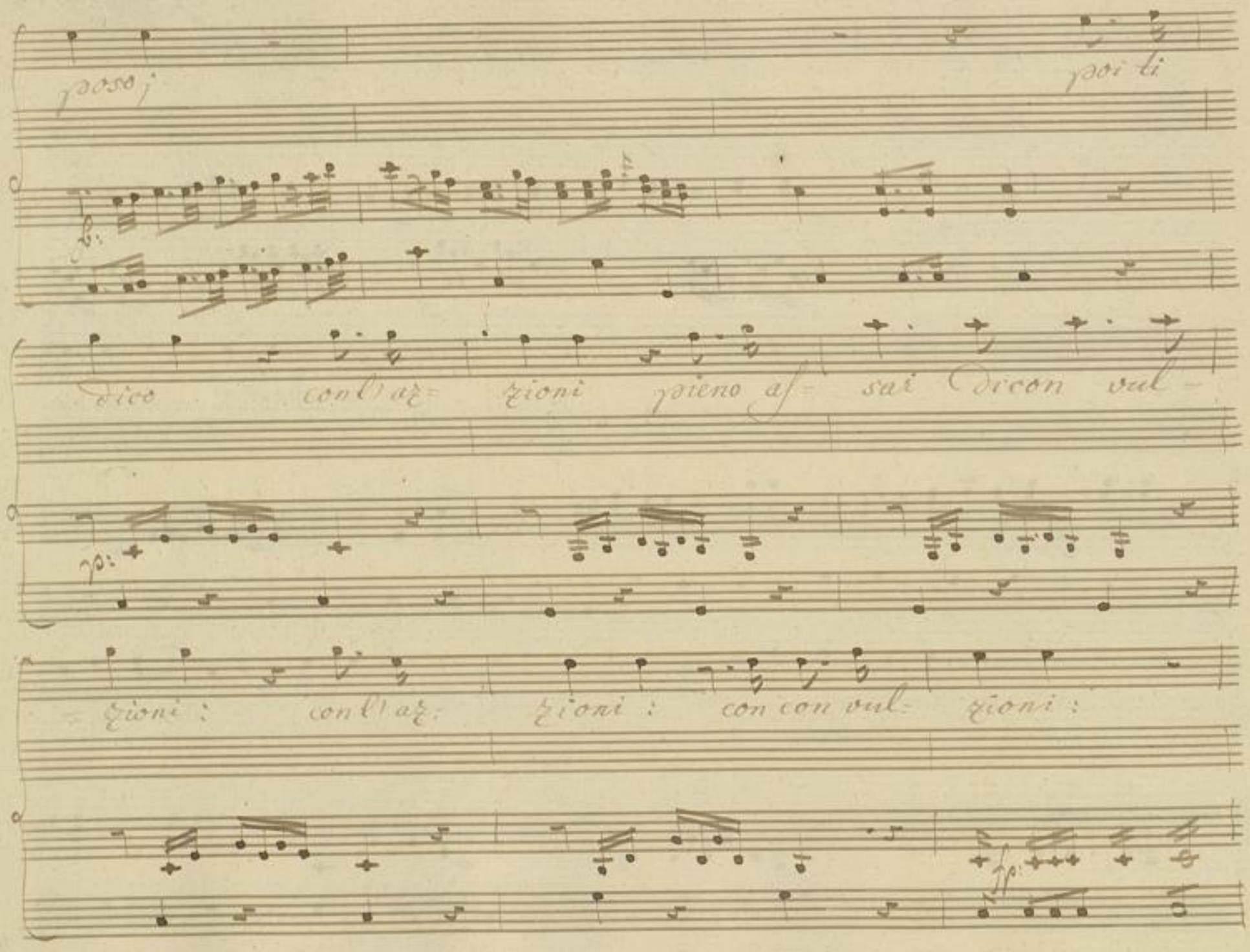
poso;
poi ti
dico con l'az= zioni pieno as= sai di con vul=
zioni: con l'az: zioni: con con vul= zioni:

ah! quel volto orror mi dà ah! qual

sp. sp.

volto orror mi dà con ostinata all'incap-

sp. sp.

pato Io impalato, che mesto stà. Io impalato, che mesto

stà. che mesto stà. un occhiata alle in cap: pale. che mesto

stà. che mesto stà. che mesto mesto stà.

f. p. p.

sposa mia lo giuro

p.

BLB BADISCHE LANDESBIBLIOTHEK
Baden-Württemberg

ai Dei, che voz: zosa, e cara sei, che voz: zosa e Cara

sei, ma se vuoi far più tem- pesta stira

piedi, braccia e testa stira piedi braccia e

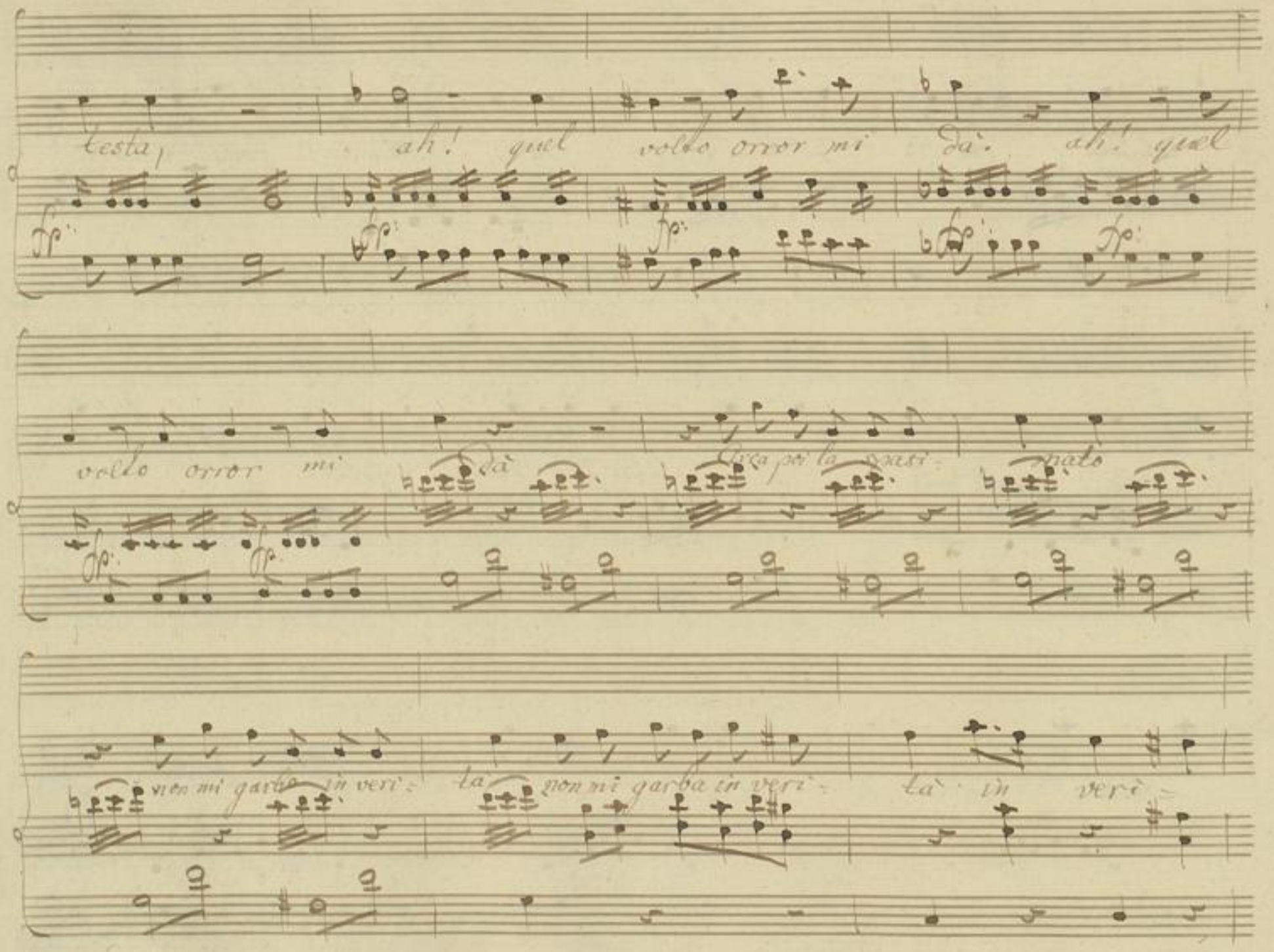
testa, ah! quel volto orror mi dà. ah! quel
volto orror mi dà
Orca poi la pasi- nato
non mi garba in veri- tà non mi garba in veri- tà in veri-

tà, non mi garba in veri- tà. in veri- tà. in veri- tà non mi

f.

garba in veri- tà.

figlio mio, la profes- sione quest'incerti ha da par-

tar

Dol mio la bella

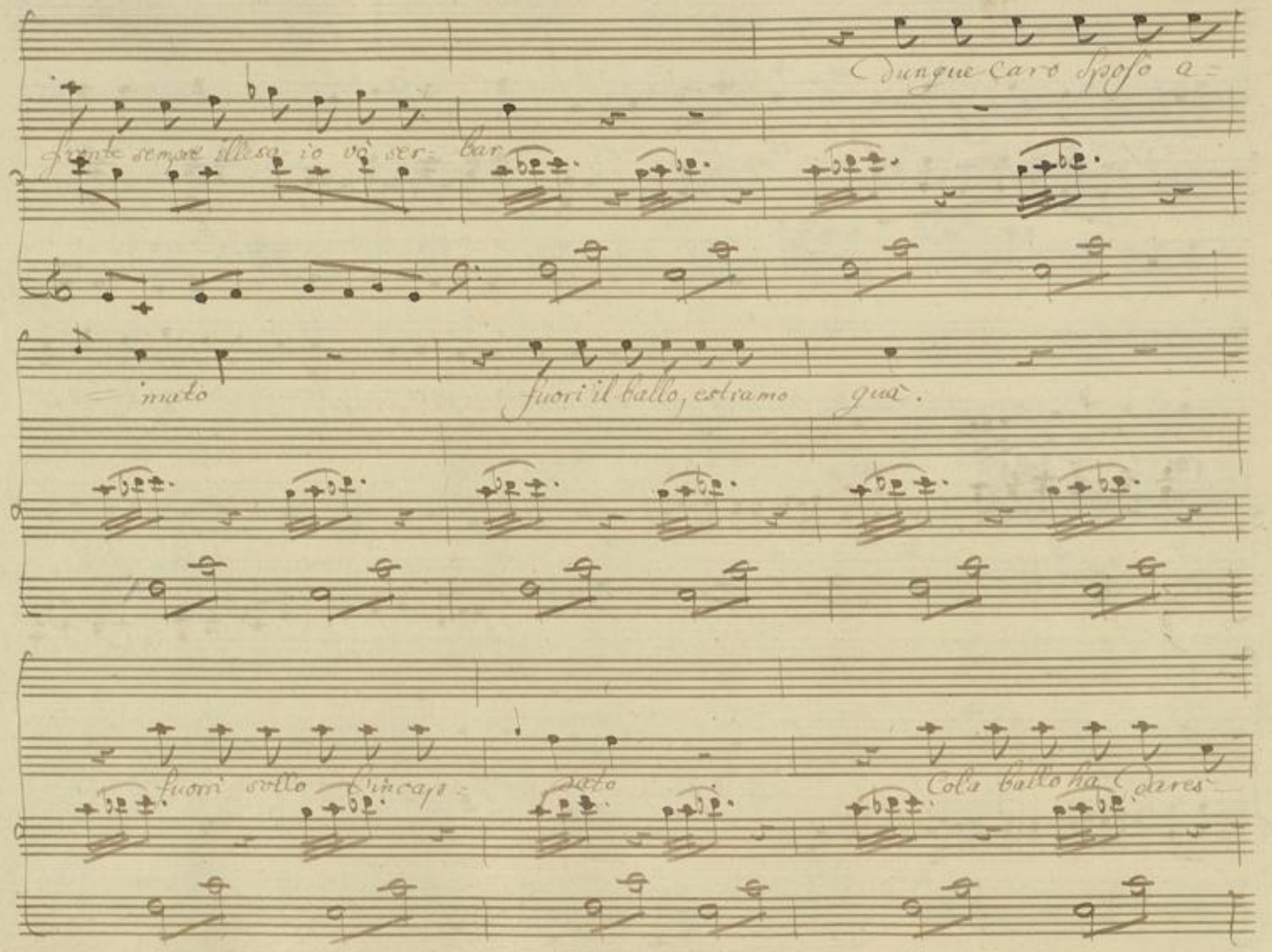
Dunque caro sposo a=
fronte sempre illesa io vò ser= bar
=mato
fuori il ballo, estiamo quà.
fuori sotto l'incap= pato
Cola ballo ha dares

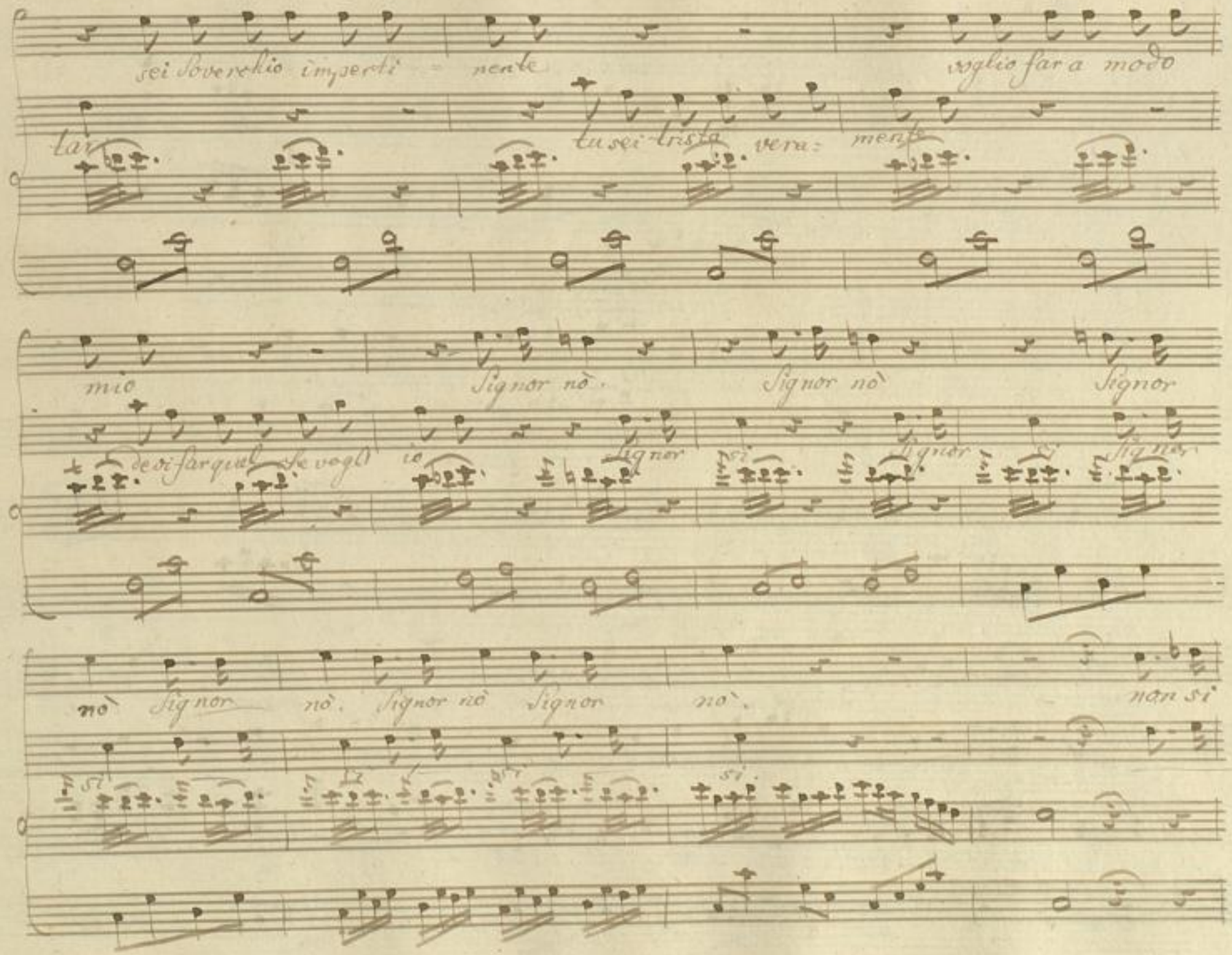
sei Soverchio imperti = nente
voglio far a modo
tar
tu sei trista vera= mente
mio
Signor nò.
Signor nò
Signor
devi far qual che vogli io
Signor
si
Signor
si
Signor
nò
Signor
nò.
Signor nò
Signor
nò.
non si
si
si
si
si

parti più di sposi tutto è sciolto tra di

noi vada og= nun peri= fatti suoi il suo=

genio a se con= dar. il suo genio a se con= dar. il suo genio a se con=

dar.

non si volta, non si

sposta. orlo chiamo, e torne- rà.

Ev' è l'ingrata Com'è tosta; non mi chiama vedi là; non mi chiama vedi

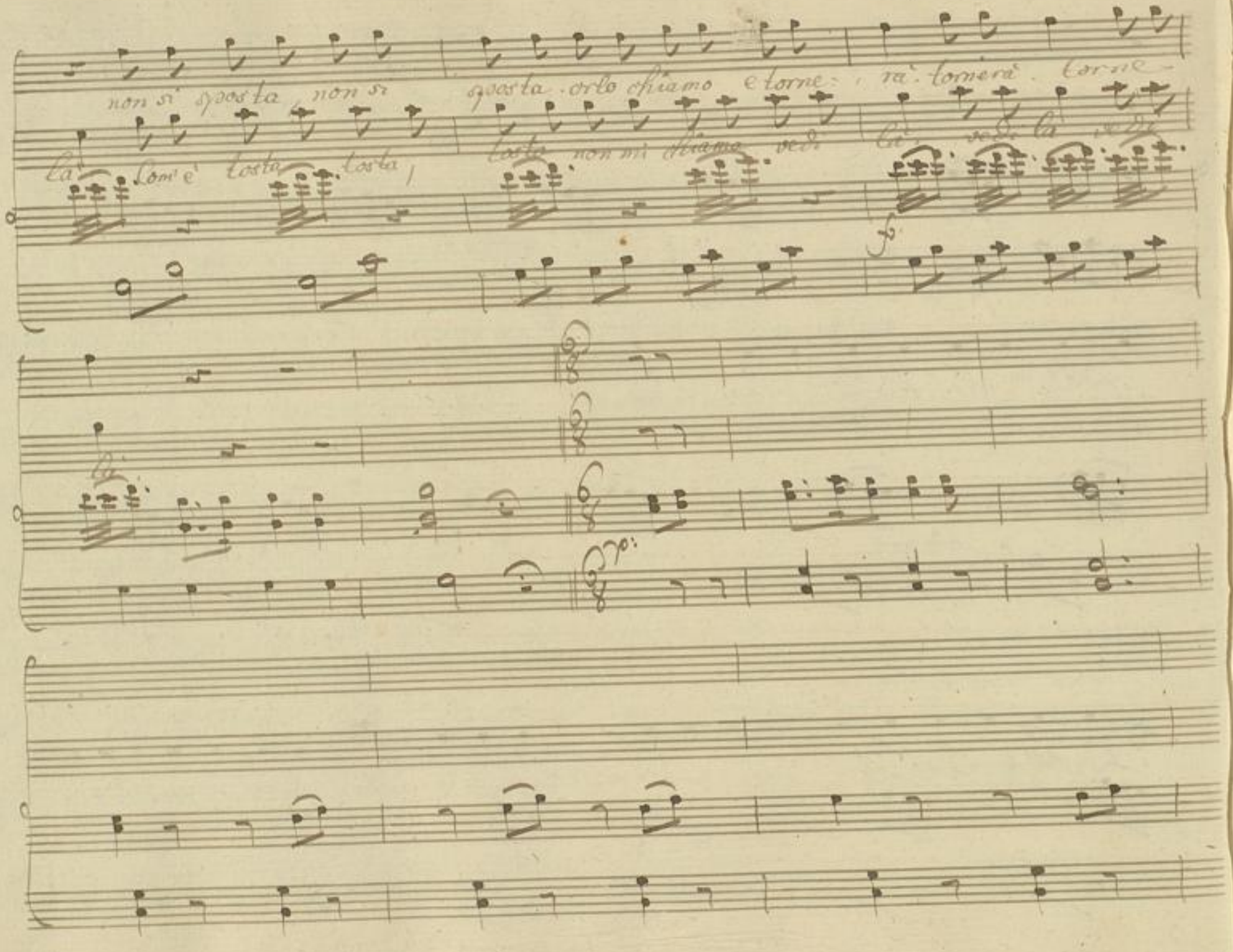
non si sposta non si sposta orlo chiamo e torne- rà tornerà torne-
là Com'è tosta tosta, tosta non mi chiamo vedi là vedi là vedi
f
là
p:

Deri = torna o mio ca =

p

= ri = no, ch'io ti voglio ch'io ti voglio ch'io ti

voglio accarez = zar. vieni, o

BLB BADISCHE LANDESBIBLIOTHEK
Baden-Württemberg

caro mari = ti = no la tua sposa la tua

sposa la tua sposa a conso = lar a

con = so = lar a con = so =

BLB BADISCHE LANDESBIBLIOTHEK
Baden-Württemberg

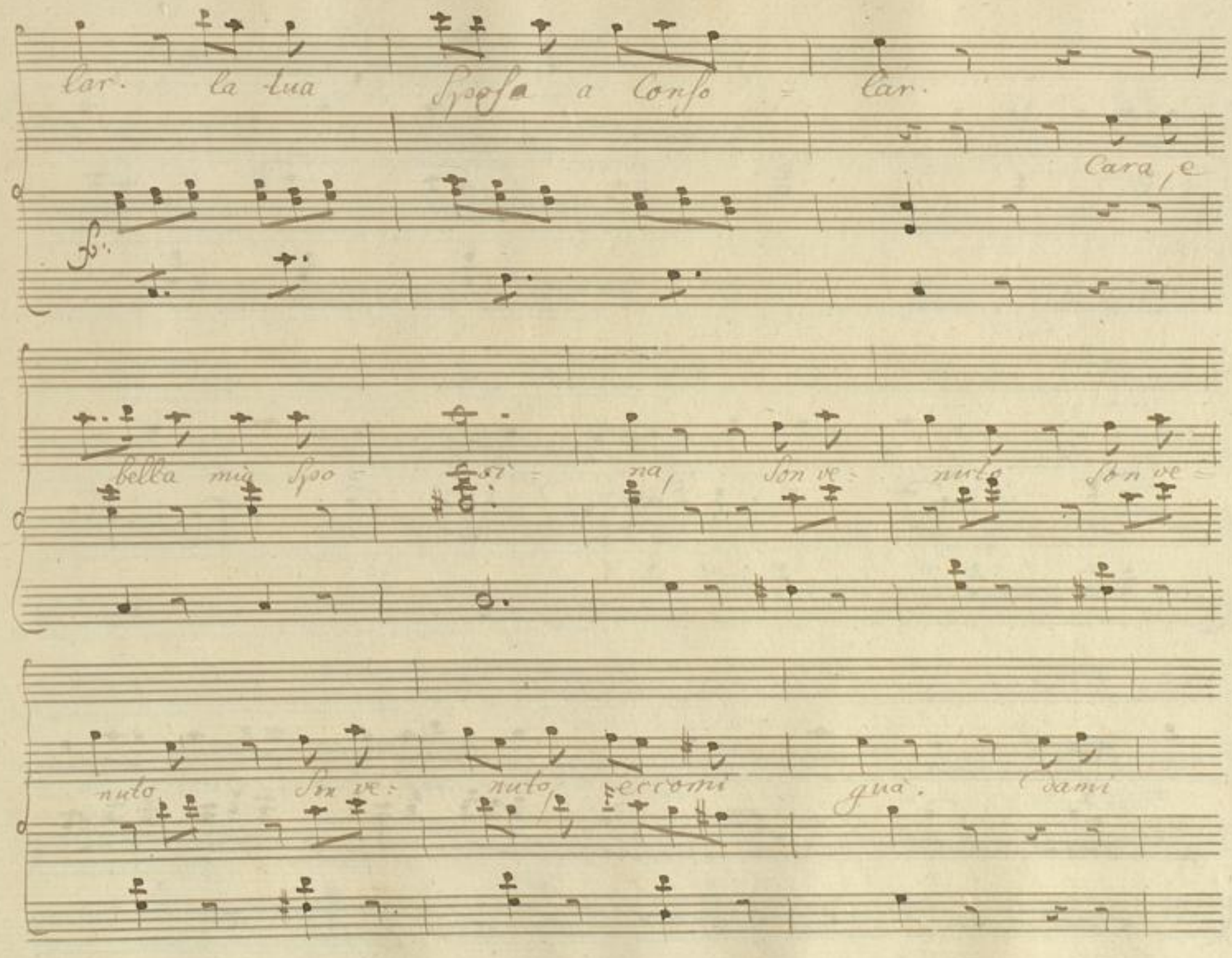
lar. la tua Sposa a Conso = lar.
Cara, e
bella mia Spo = si = na, Son ve = nuto Son ve =
nuto Son ve = nuto, eccomi guà. Dami

pur questa ma = ni = na, fami il core, fami il

Core, fami il Core ri = cre = ar. a ri = cre =

= ar. a ri = cre = ar. fami il core a ri cre =

briccon = cello, tradi = tore non ti

ar.

voglio scostar = là. scosta scosta

là scosta scosta là.

noi vog =

BLB BADISCHE LANDESBIBLIOTHEK
Baden-Württemberg

liamo far l'a= more, non più smorfie, vieni

guà, non più smorfie non più smorfie non più

Dal pora= cer, che prova il core

Smorfie vienni guà, Dal pora= cer che

Senti senti che ti fà.

prova il core sen = ti senti che ti

Sen = ti sen = ti che ti

fà. moglie = rella cara e bella Senti il

fà. Senti Senti che ti fà. mari =

core Senti Senti che ti fà. senti

BLB BADISCHE LANDESBIBLIOTHEK
Baden-Württemberg

tino Caro caro Senti Senti Senti il

sen = ti che ti fà. senti il

core che ti fà, che ti

core che ti

fà, che ti fà. sen = ti

Senti sen = ti Sen = ti

Via con: giubilo suo = nate

Allo:

Alle: gria sù presto

BLB BADISCHE LANDESBIBLIOTHEK
Baden-Württemberg

fate che da sposi cari, cari questa

fo:

sponda ci ve- drà. questa sponda ci ve- drà,

fo:

via suo- nate presto presto

Presto fate, che da sposi cari, Cari questa

sponda ci ve- drà, questa sponda ci ve- drà, che da-

f. p.

sposi Cari cari questa sponda ci ve- dra cari cari Cari

f. p.

BLB BADISCHE LANDESBIBLIOTHEK
Baden-Württemberg

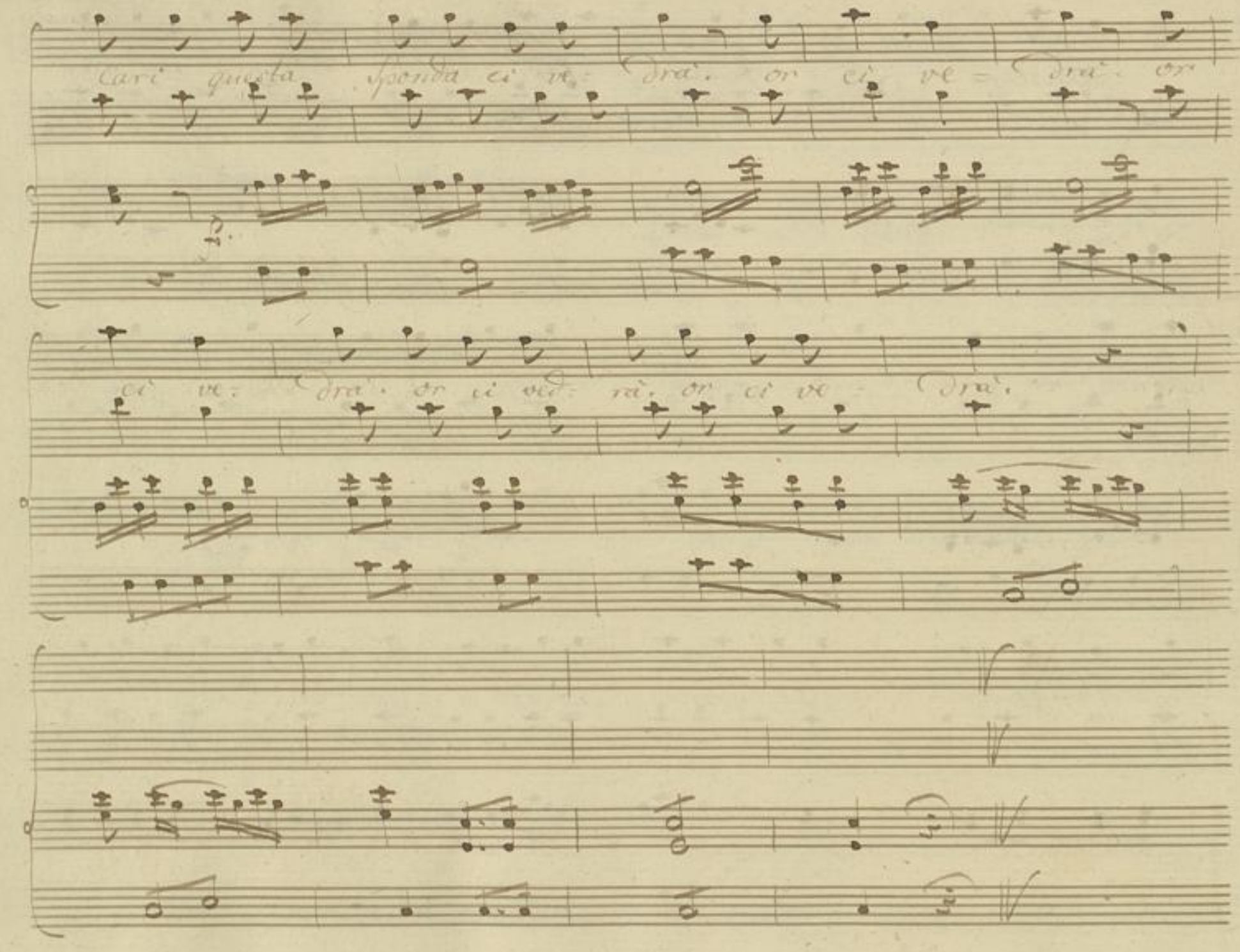
cari questa sponda ci ve- drà. or ci ve- drà. or
ci ve- drà. or ci ved- rà. or ci ve- drà.