Badische Landesbibliothek Karlsruhe

Digitale Sammlung der Badischen Landesbibliothek Karlsruhe

La Sposa fedele - Don Mus.Ms. 574a,b

Guglielmi, Pietro Alessandro

[S.l.], 1780 (1780c)

15. Finale. Andante con moto

urn:nbn:de:bsz:31-79348

Visual Library

No: 15. Finale

Corni in D.

Flauti

Violini

Viola

Kalliste.

Lucinde

Robert u. der junge Graf.

Adelstan.

And.te con moto

Sotto voce.

Sotto voce.

Sotto voce.

Rob:

Nacht in dir — ich mich ver- lieren Du sollst

Badische Landesbibliothek
Karlsruhe

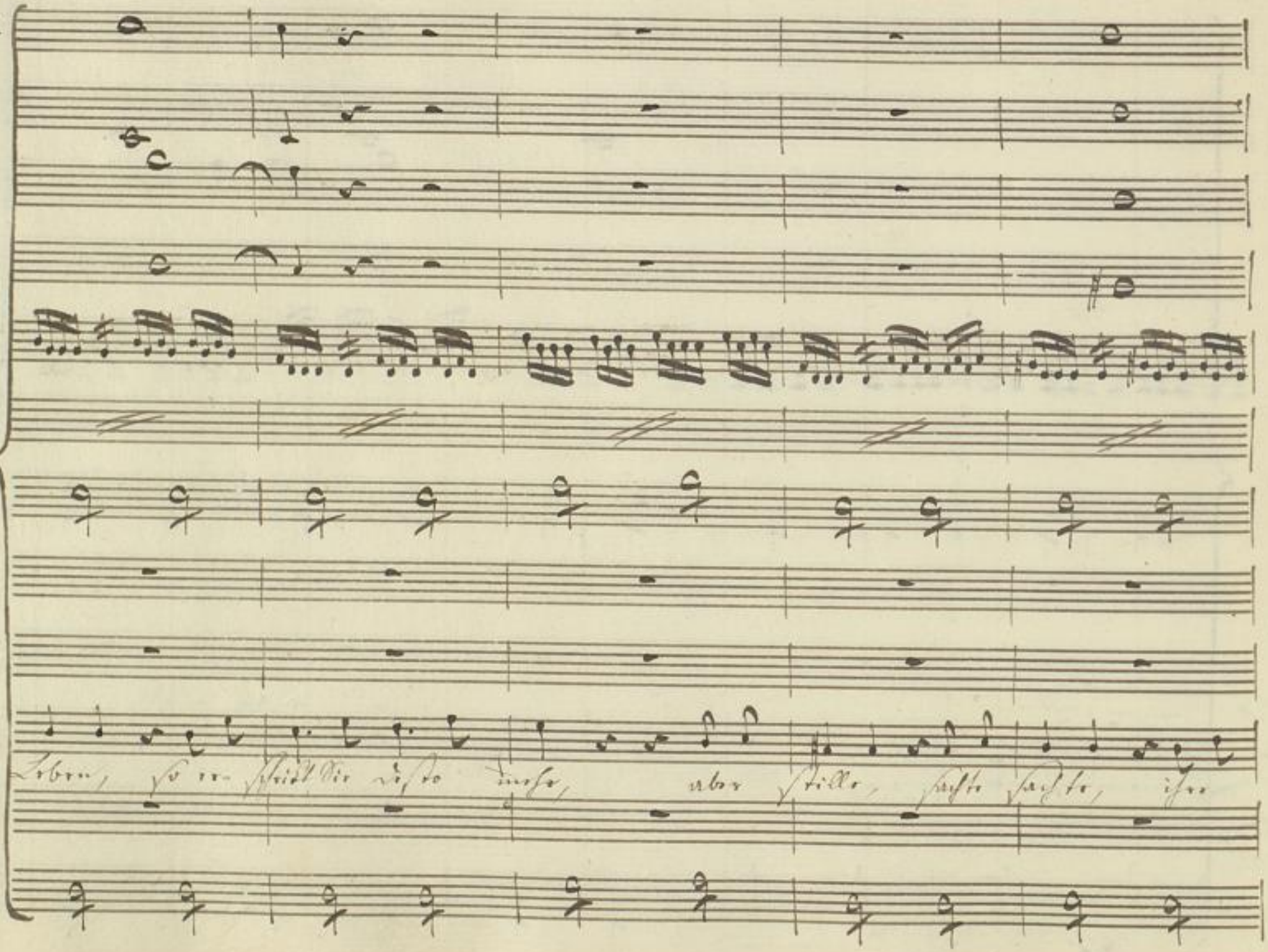
Leben, so er- schrickt Sie desto mehr, aber stille, sachte sachte, ihre

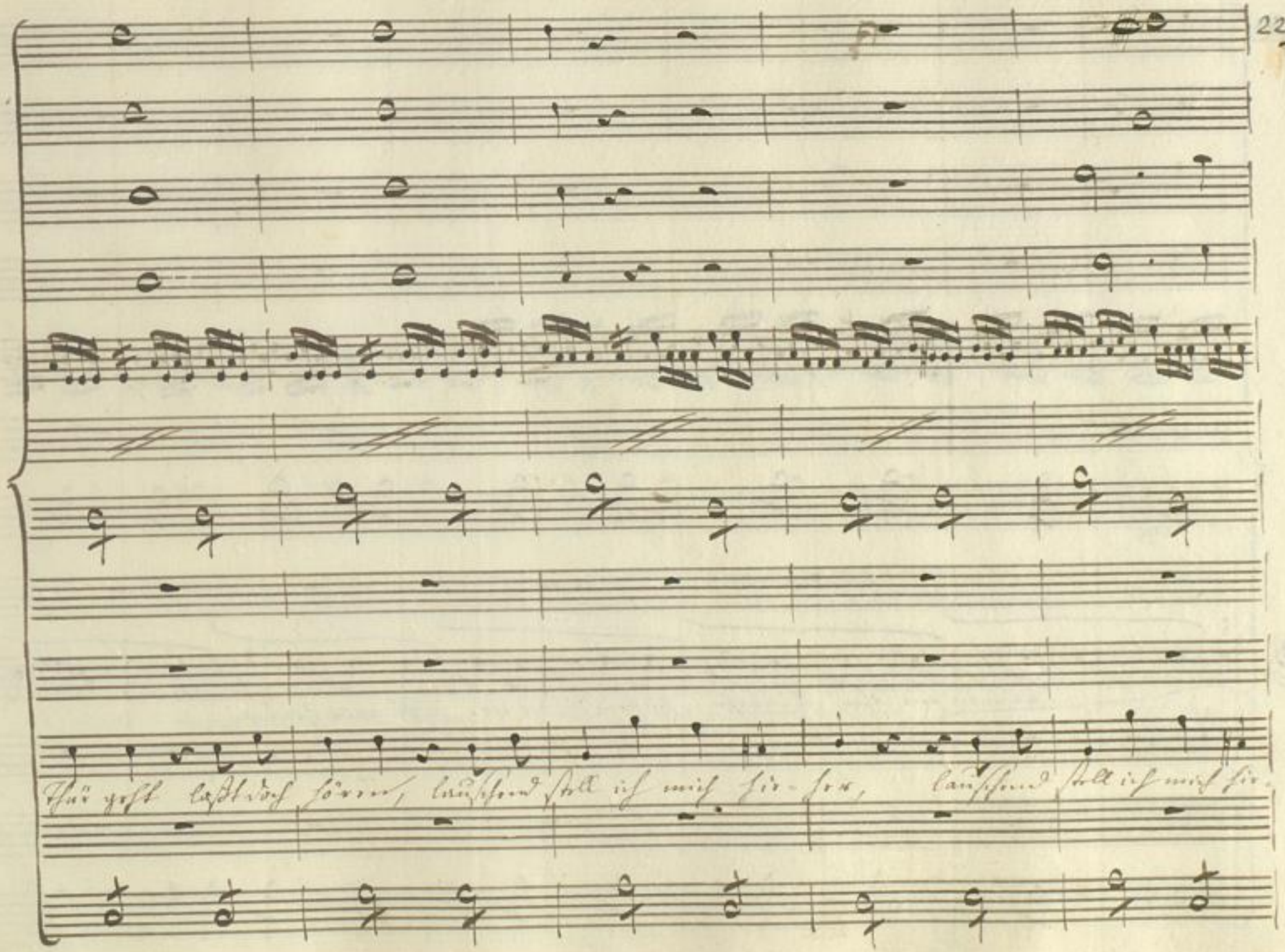
Thür geht laßt doch hören, lauschend stell ich mich hie-her, lauschend stell ich mich hie-

NB.

Dann man nie ohn Argwohn lieben, wo ist wohl mein Graf ge-

her.

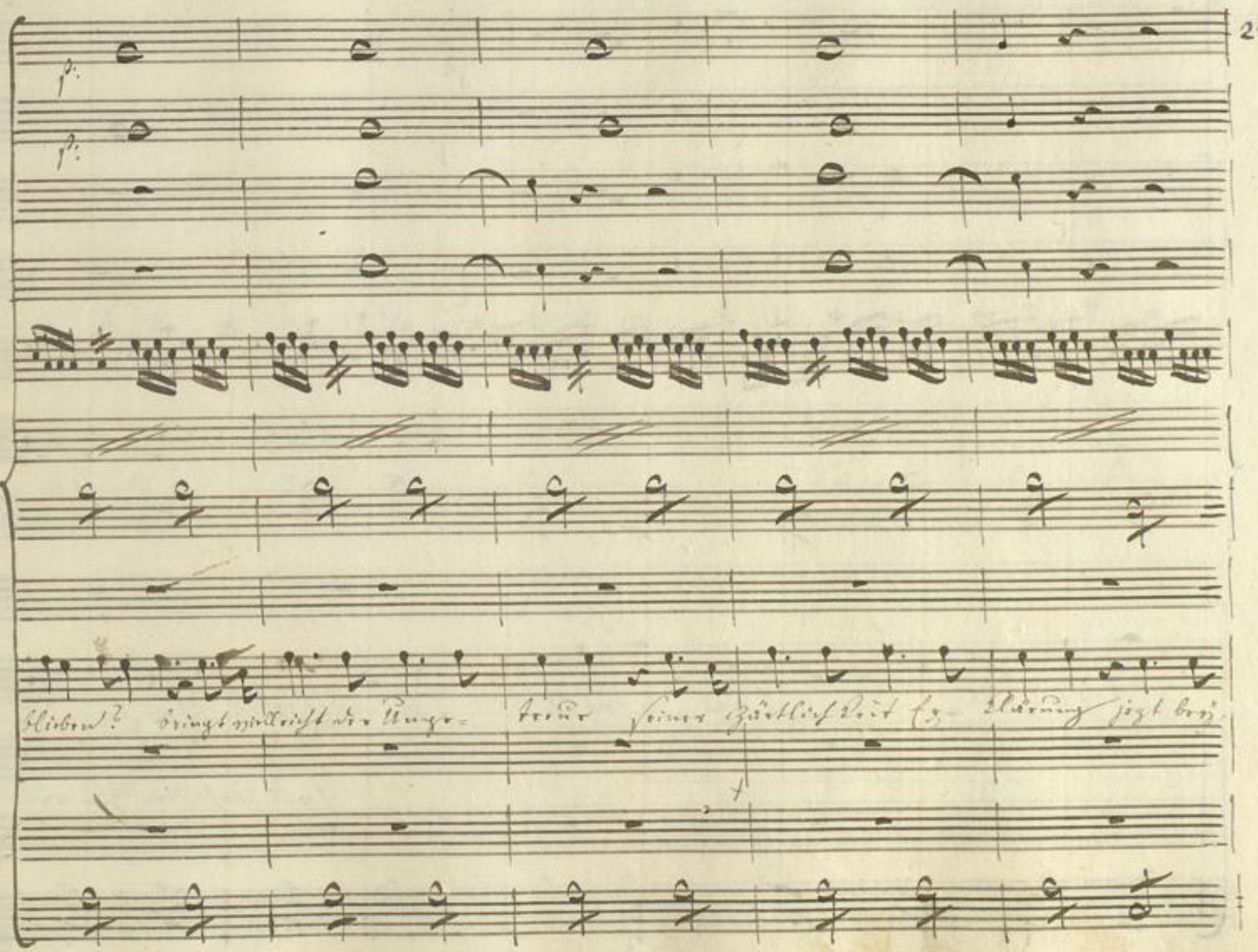
p:
p:
bleiben? bringt vielleicht der Unge- treue seiner Zärtlichkeit Er- klärung jetzt bey-

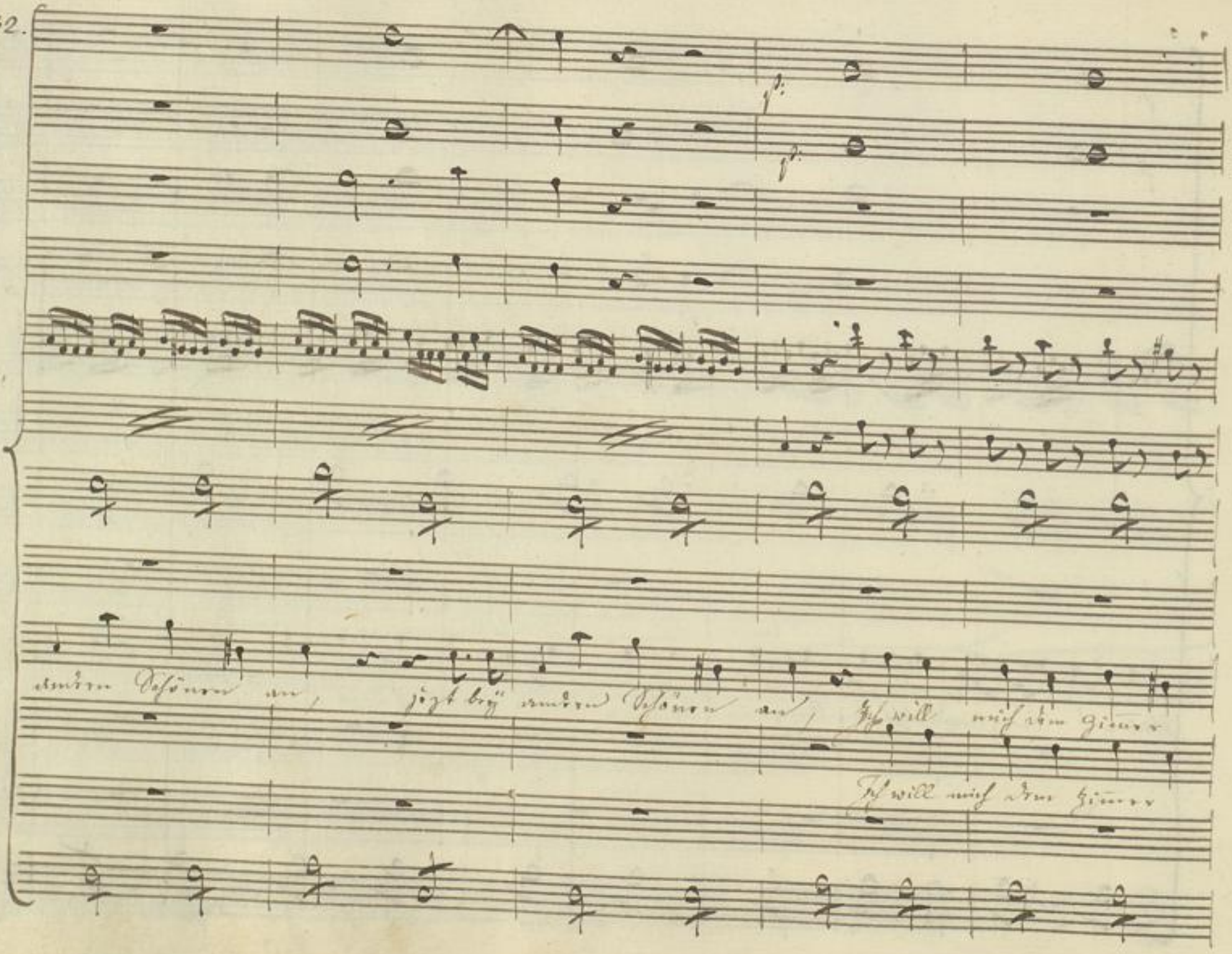
andern Schönen an, jetzt bey andern Schönen an, Ich will mich dem Zimmer
Ich will mich dem Zimmer

nähern will ganz still ein wenig horchen ob ich was vernehmen kann ob ich

nähern will ganz still

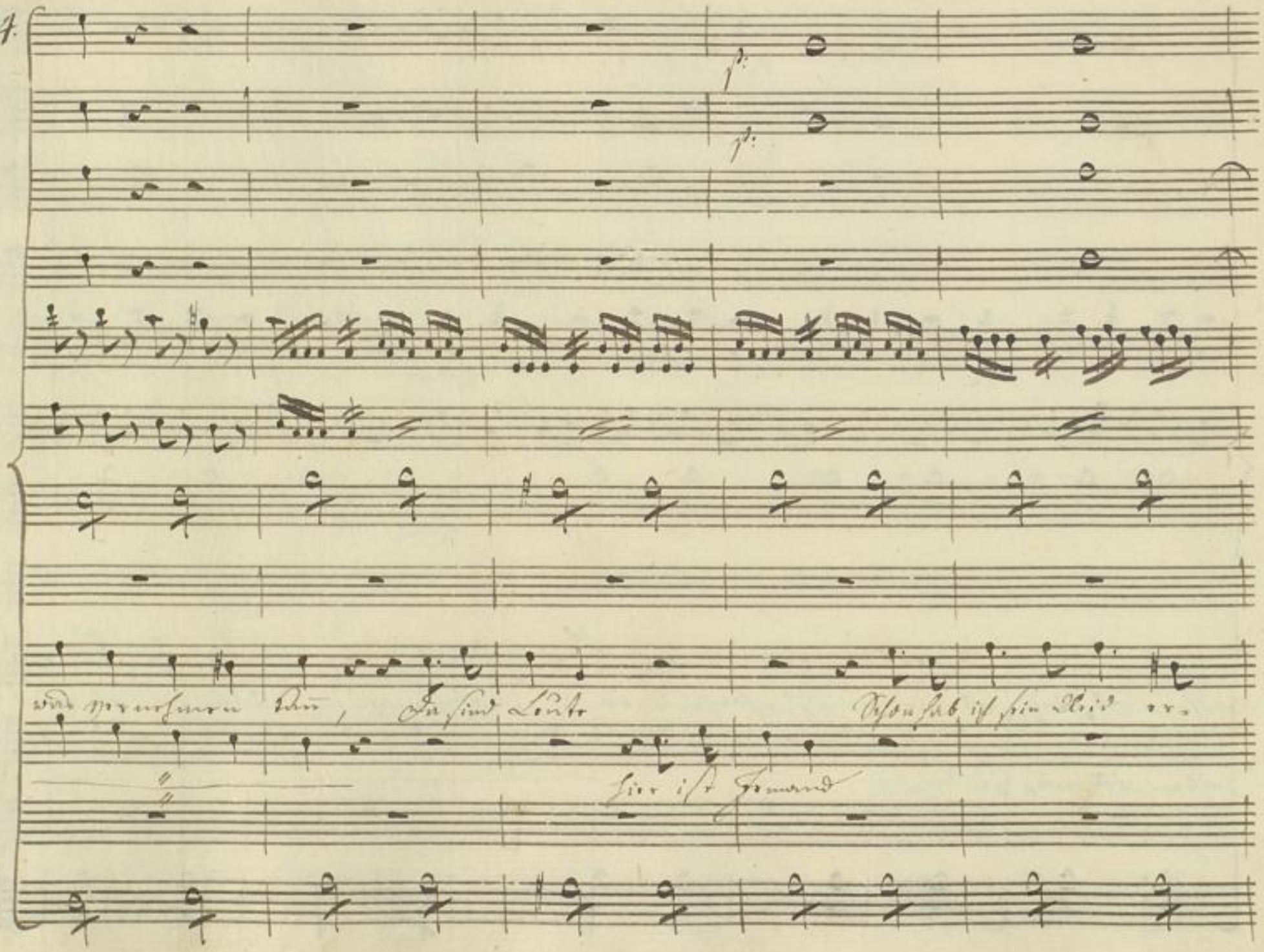
p:
p:
was vernehmen kann, Da sind Leute
Schon hab ich sein Kleid er-
hier ist Jemand

Badische Landesbibliothek
Karlsruhe

Badische Landesbibliothek
Karlsruhe

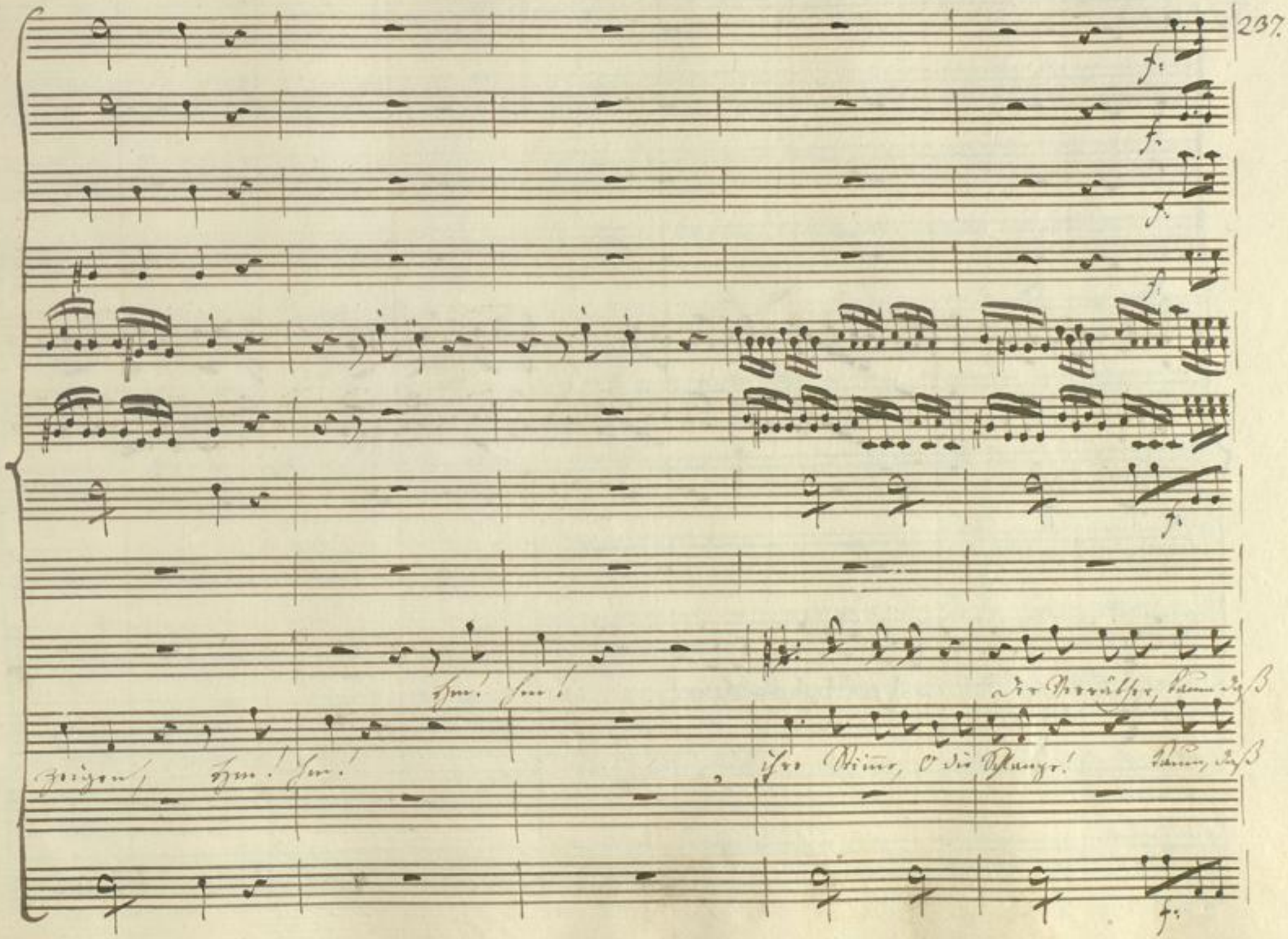
Hm! Hm!
Der Verräther, kaum daß
zeigen, Hm! Hm!
Ihre Stimme, O die Schlange!
kaum, daß

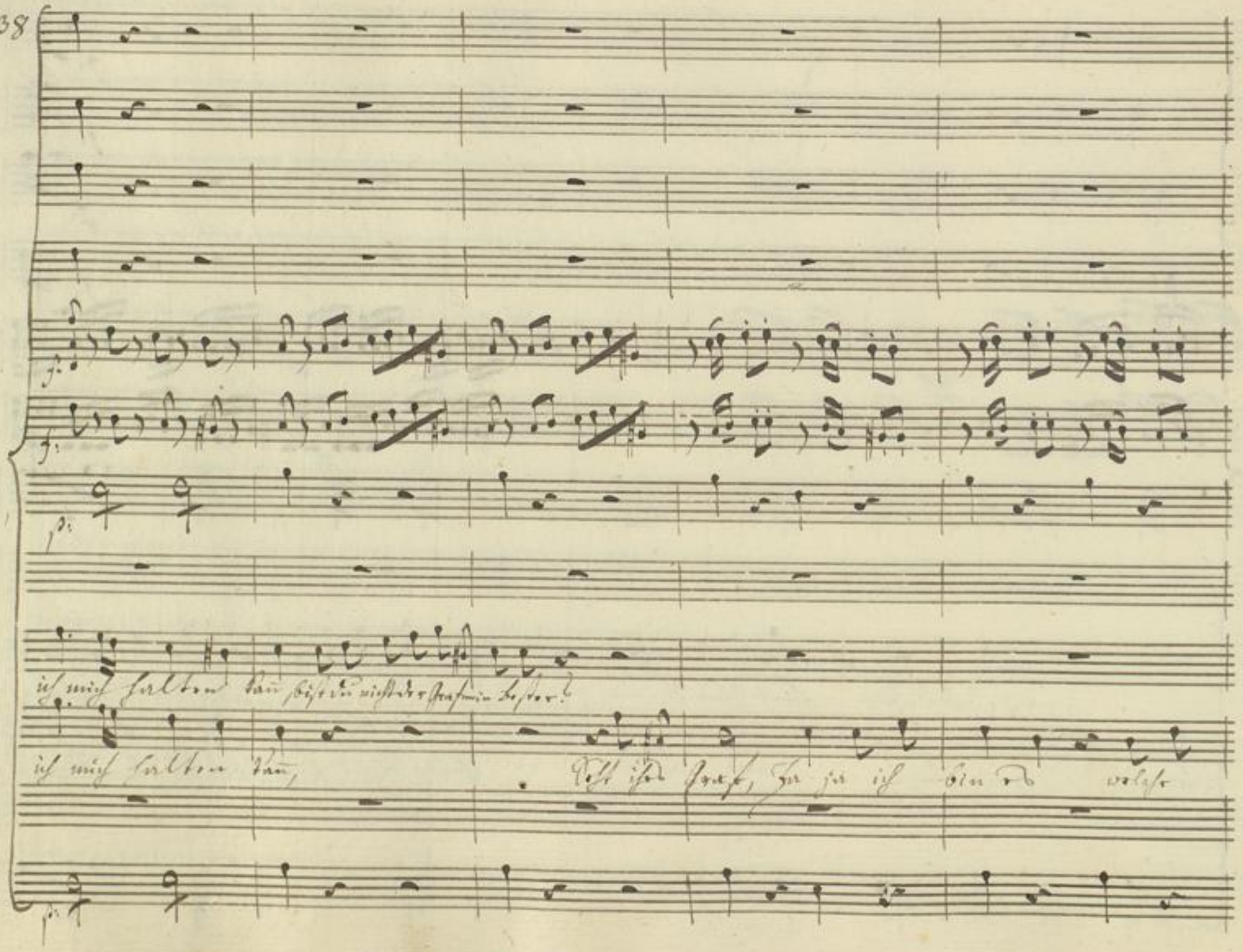
ich mich halten kann bist du nicht der Graf mein Bester?
ich mich halten kann,
Seht ihr Graf, Ja ja ich bin es welche

Badische Landesbibliothek
Karlsruhe

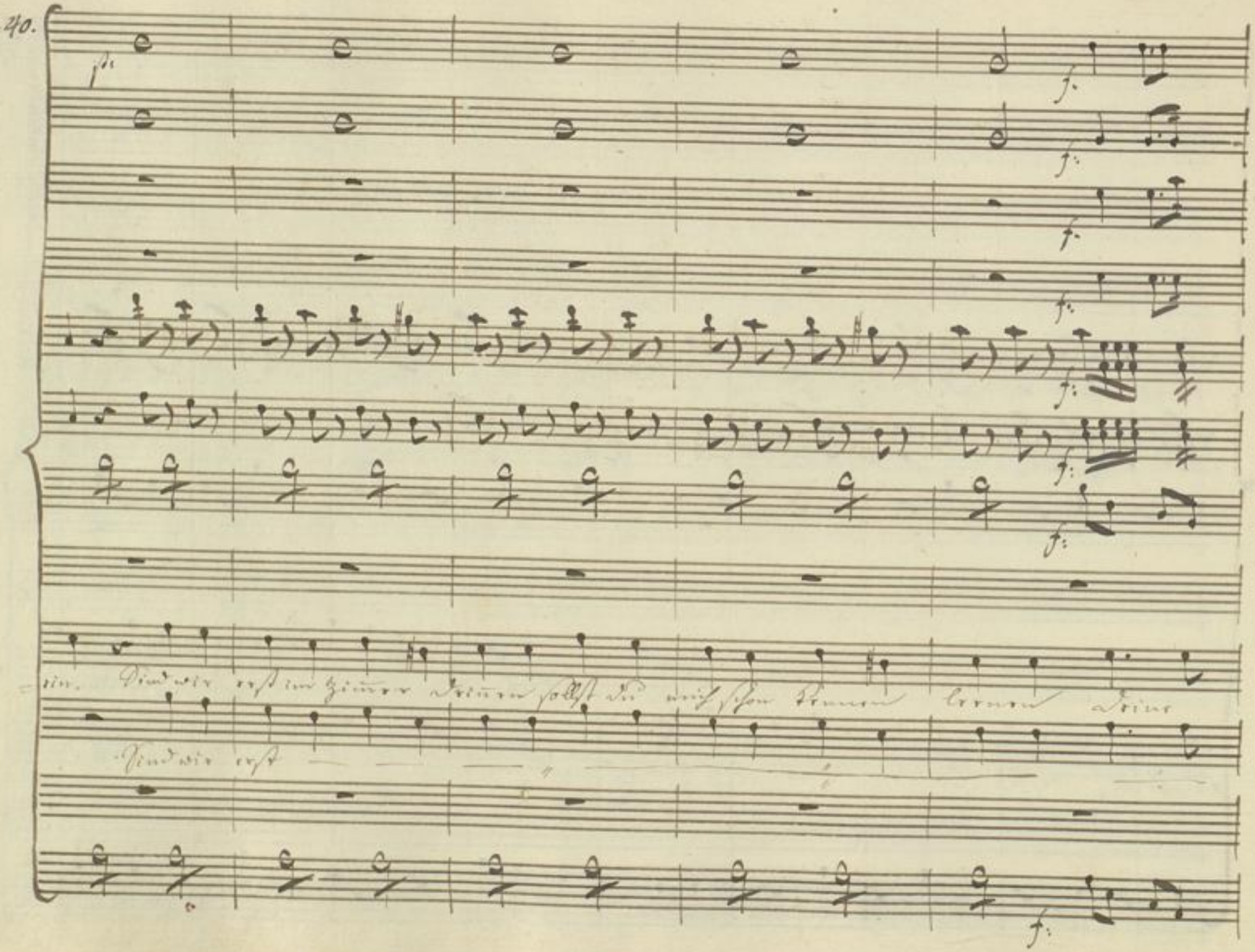
ein. Sind wir erst im Zimmer Drinnen sollst du mich schon kennen lernen Deine
Sind wir erst

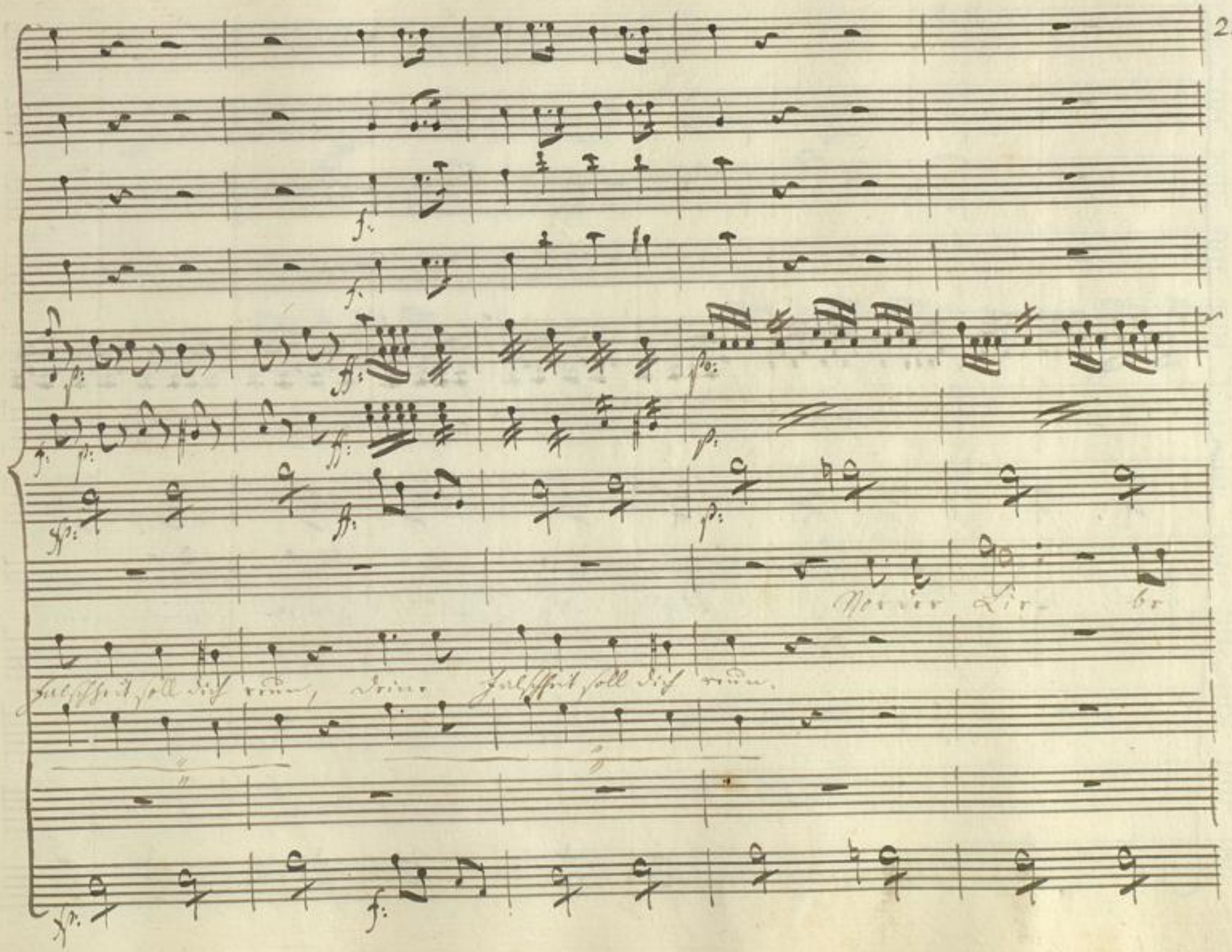
Vor der Lie- be
Falschheit soll dich reun, deine Falschheit soll dich reun.

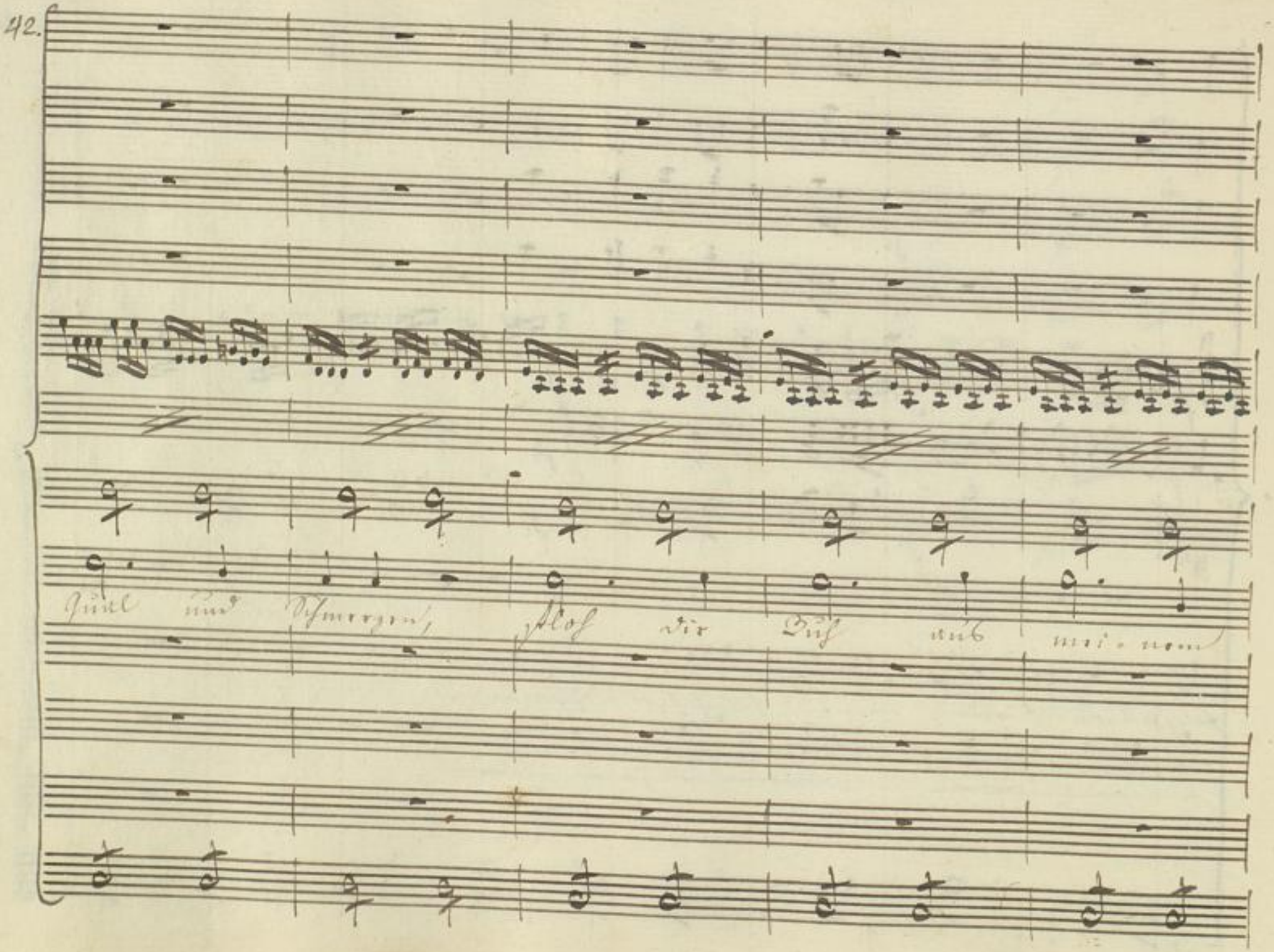
Qual und Schmerzen, floh dir Ruh aus mei-nem

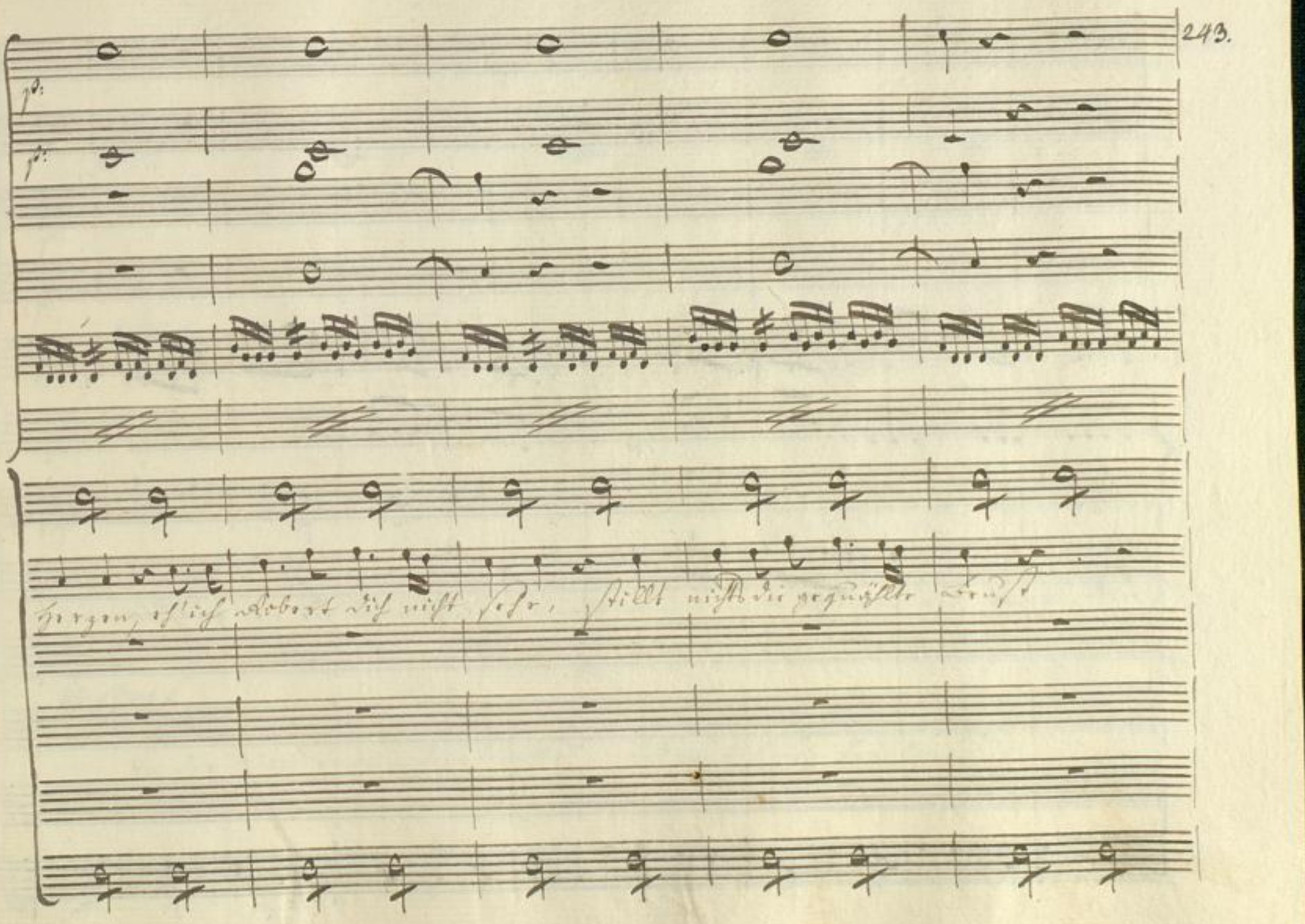

Badische Landesbibliothek
Karlsruhe

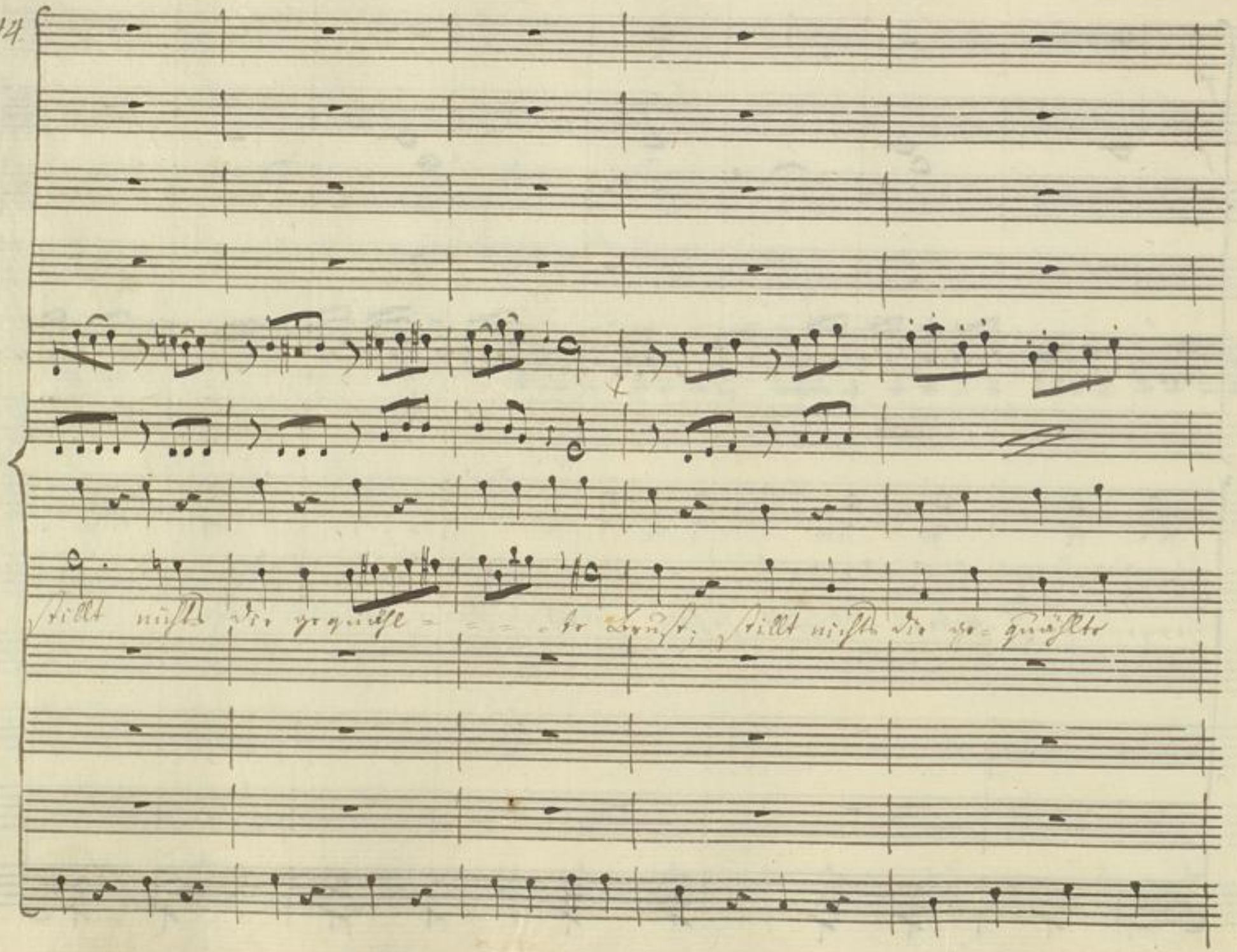

Badische Landesbibliothek
Karlsruhe

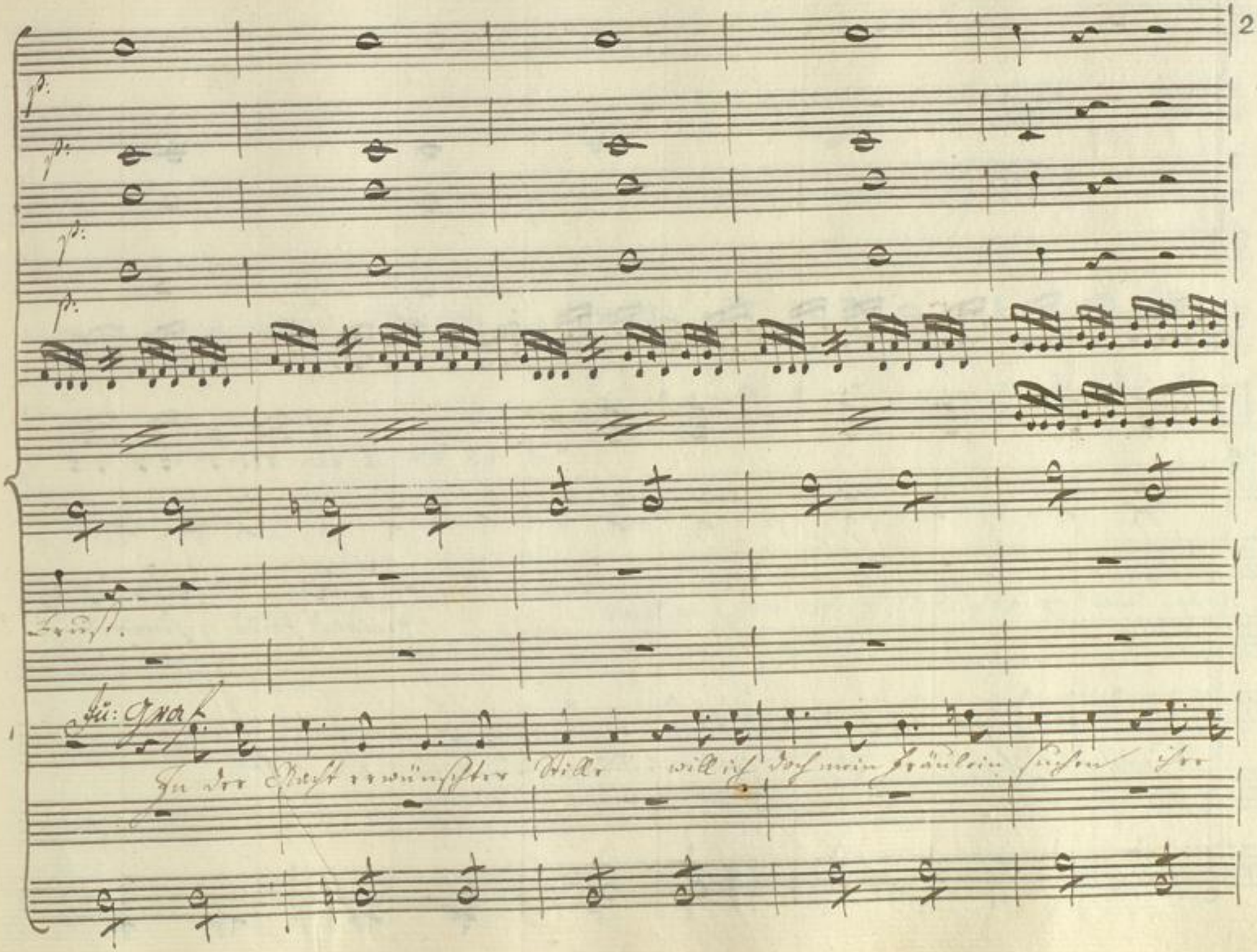
p:
p:
p:
p:
Frust.
Fu: Graf
In der Nacht erwünschter Stille will ich doch mein Fräulein suchen ihre

Badische Landesbibliothek
Karlsruhe

-bleiben

Still ganz still will ich hier stehen, und mich

mich dünkt daß dort Jemand spricht

Badische Landesbibliothek
Karlsruhe

Wäre Robert das so würde jetzt uns die Erklärung leicht.

schleicht

An die

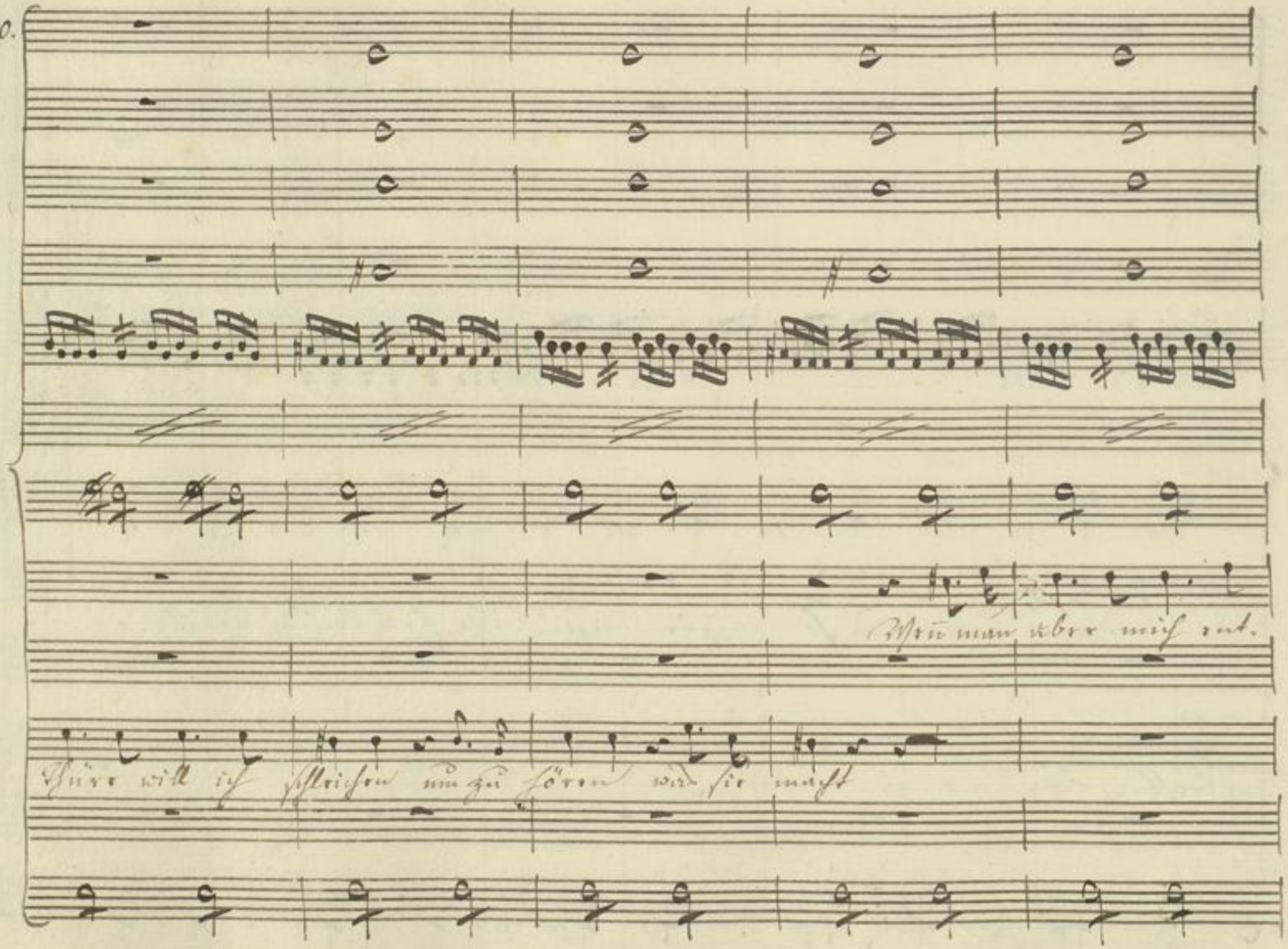
Wenn man aber mich ent.
Thüre will ich schleichen um zu hören was sie macht

col Basso

BLB Badische Landesbibliothek
Karlsruhe

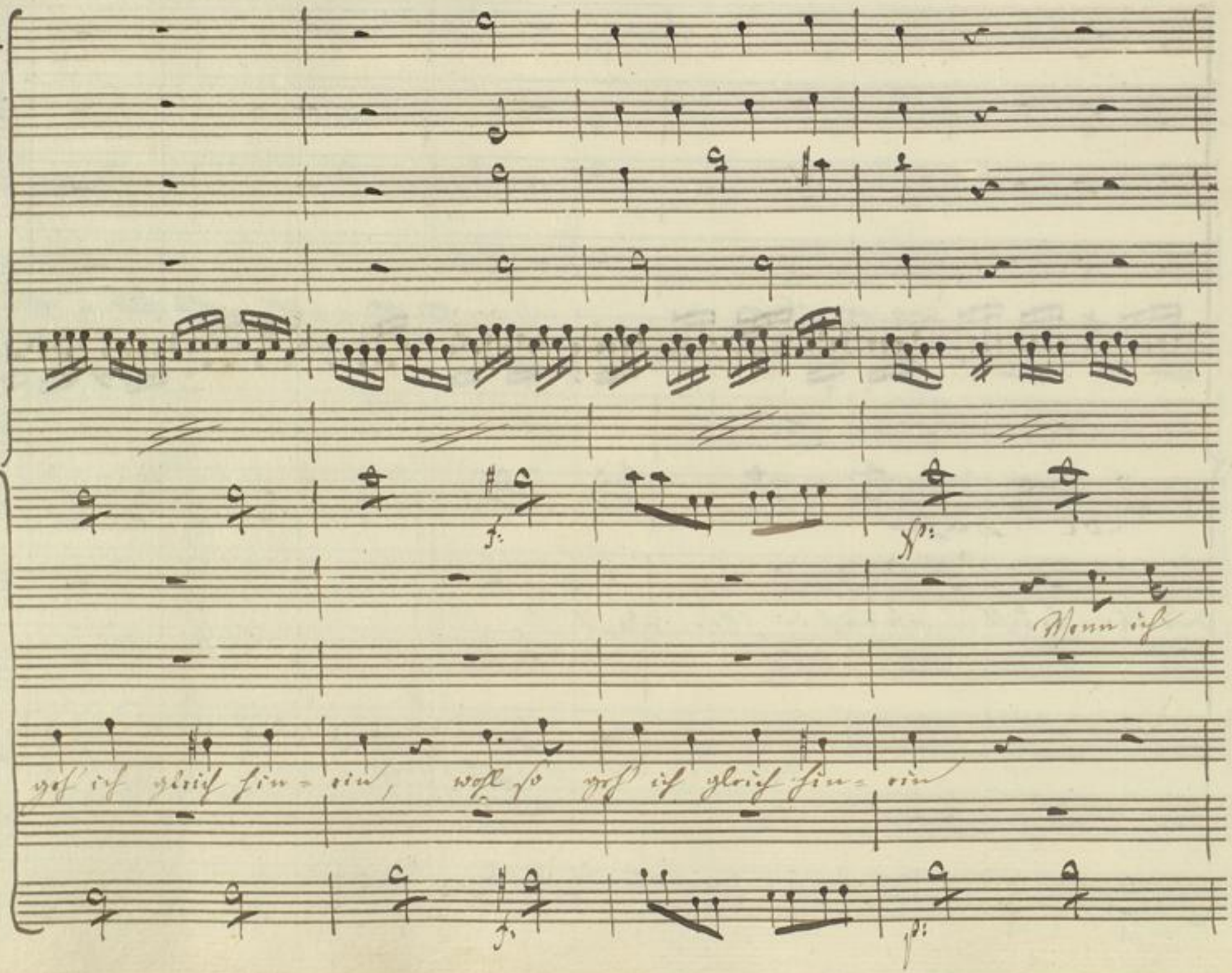
f:
ff:
Wenn ich
geh' ich gleich hin = ein, wohl so geh' ich gleich hin = ein
f:
p:

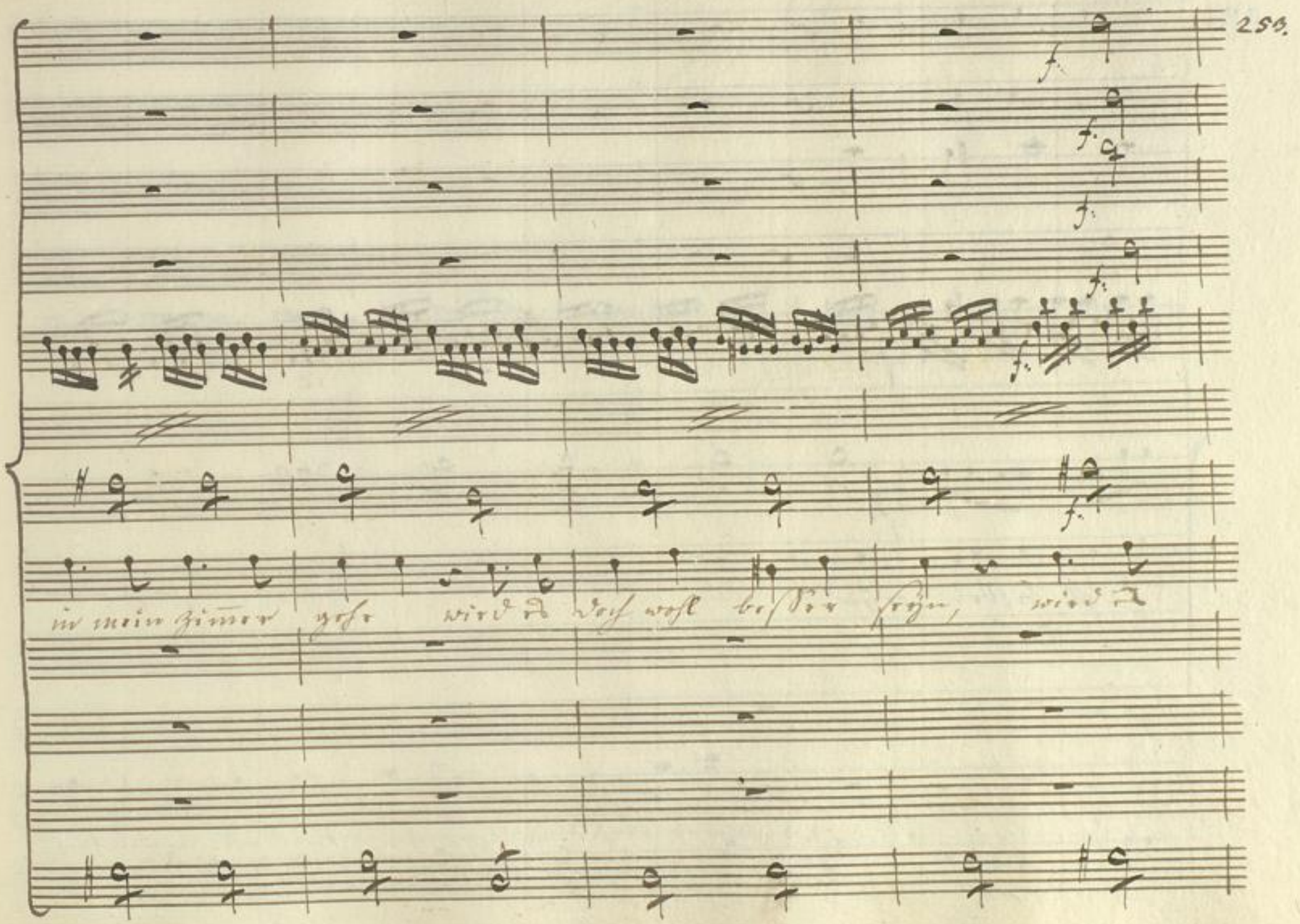

BLB Badische Landesbibliothek Karlsruhe

Badische Landesbibliothek
Karlsruhe

Dornen gleicht mein Bette, taumelnd von Calistens Zauber fühl' ich meinen Kopf sich

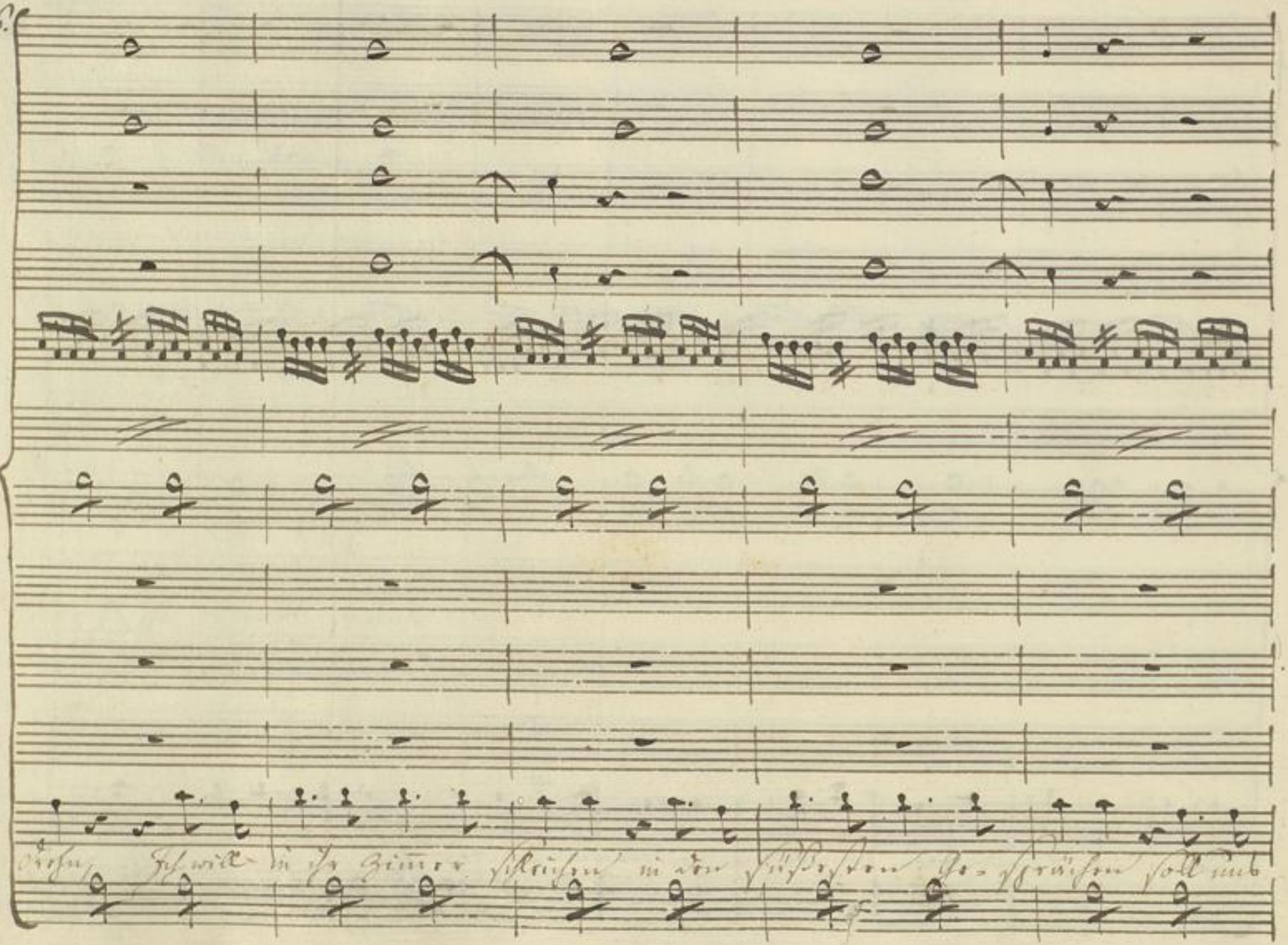
Rehn, Ich will in ihr Zimmer schleichen in den süßesten Ge-sprächen soll uns

Badische Landesbibliothek
Karlsruhe

Allo:

Allo:

Rob:

Ach gnädiges Fräulein ich bitt, ich bitte O Sie ver-

ich zu Bette gehn.

Allo:

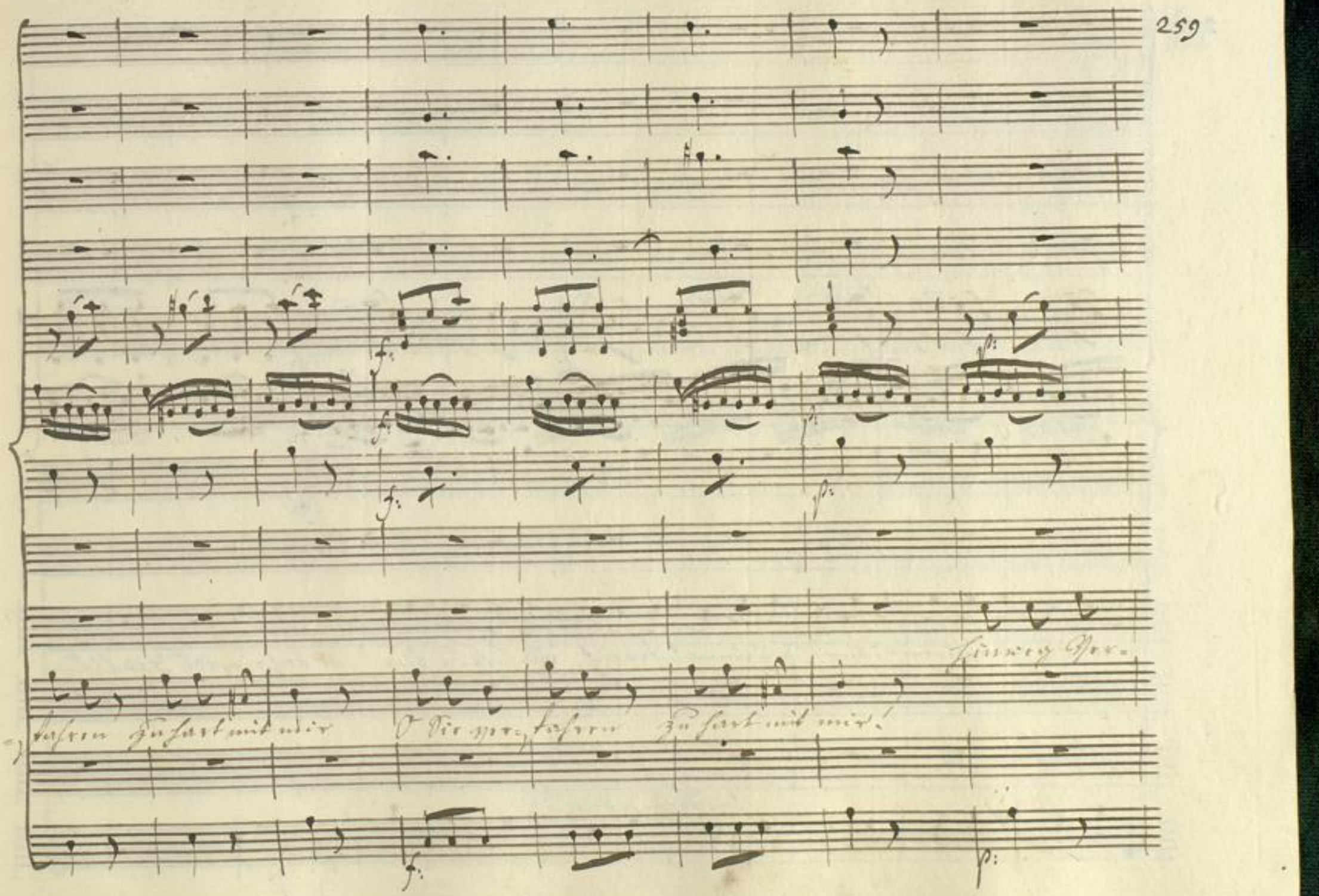

BLB Badische Landesbibliothek
Karlsruhe

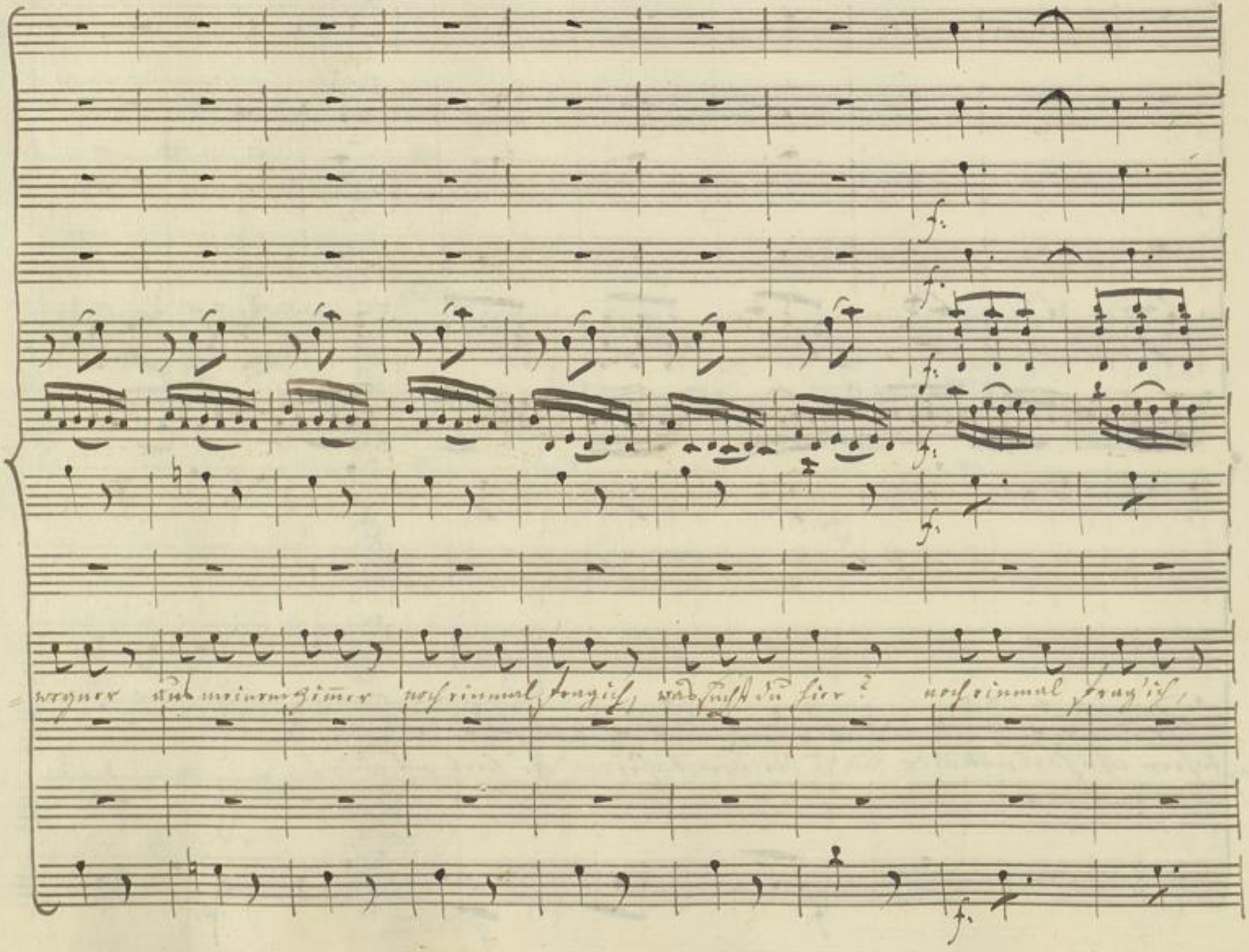
weyner aus meinem Zimmer noch einmal frag ich, was sucht du hier? noch einmal frag' ich,

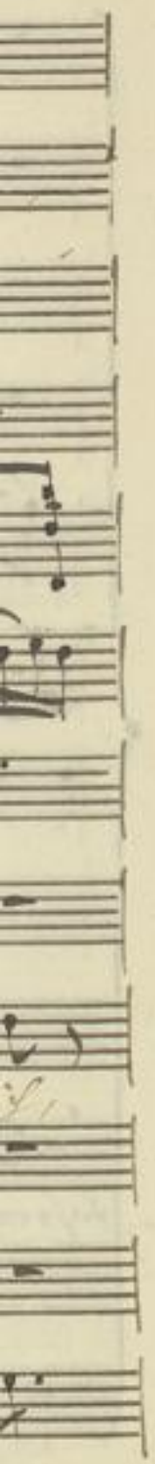

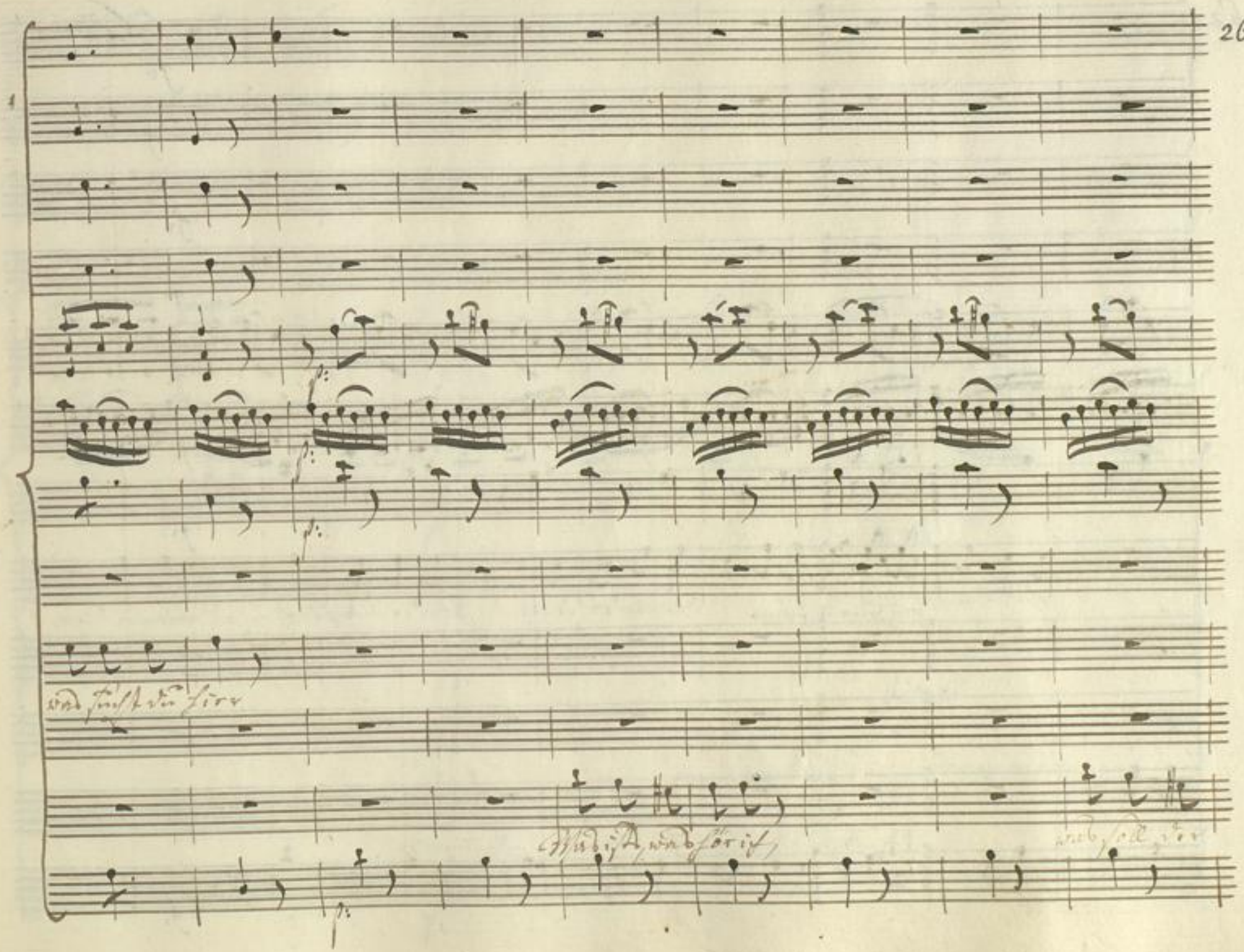
was sucht du hier
Was ist, was hör ich
was soll der

Badische Landesbibliothek
Karlsruhe

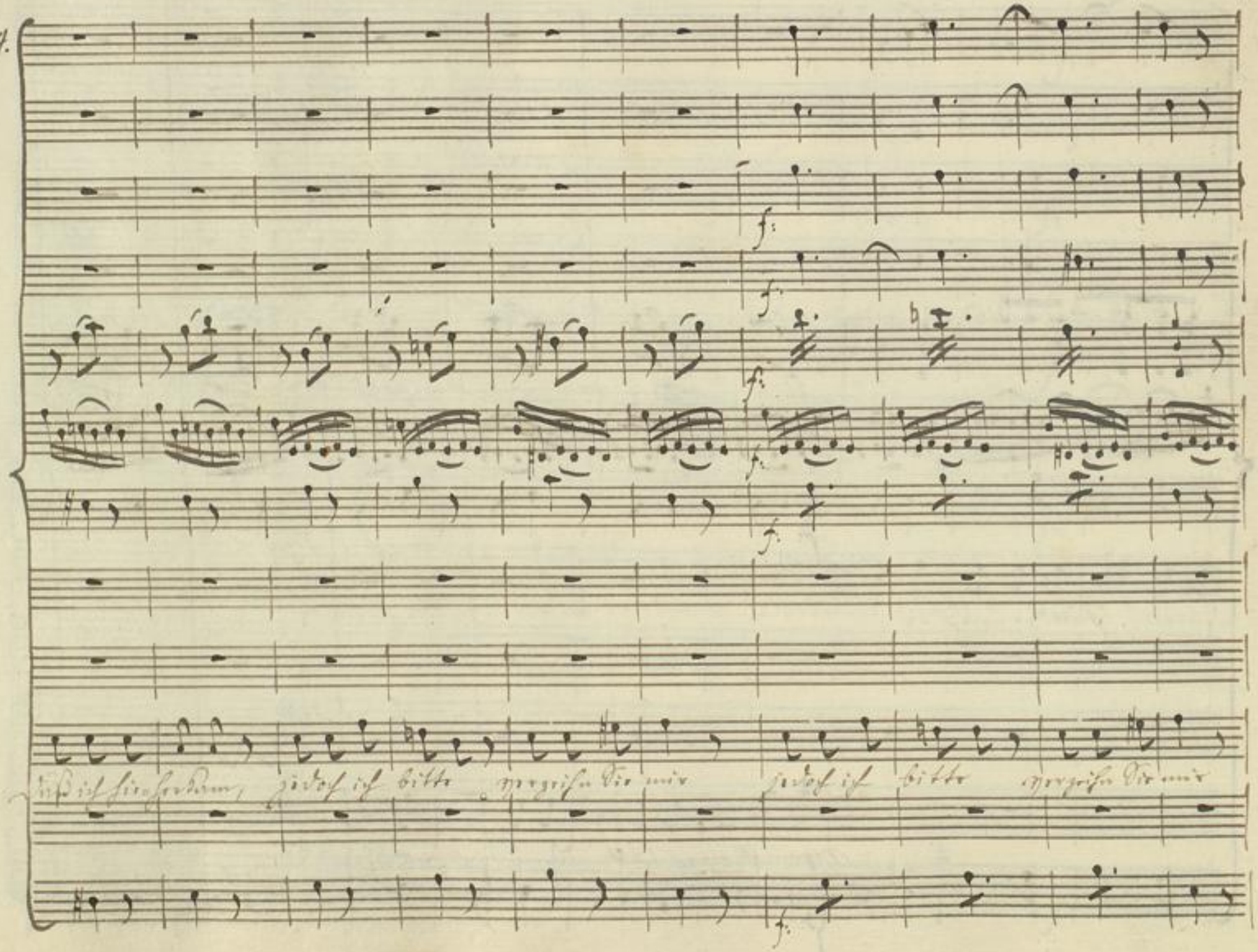
daß ich hierherkam, jedoch ich bitte verzeihn Sie mir jedoch ich bitte verzeihn Sie mir

Badische Landesbibliothek
Karlsruhe

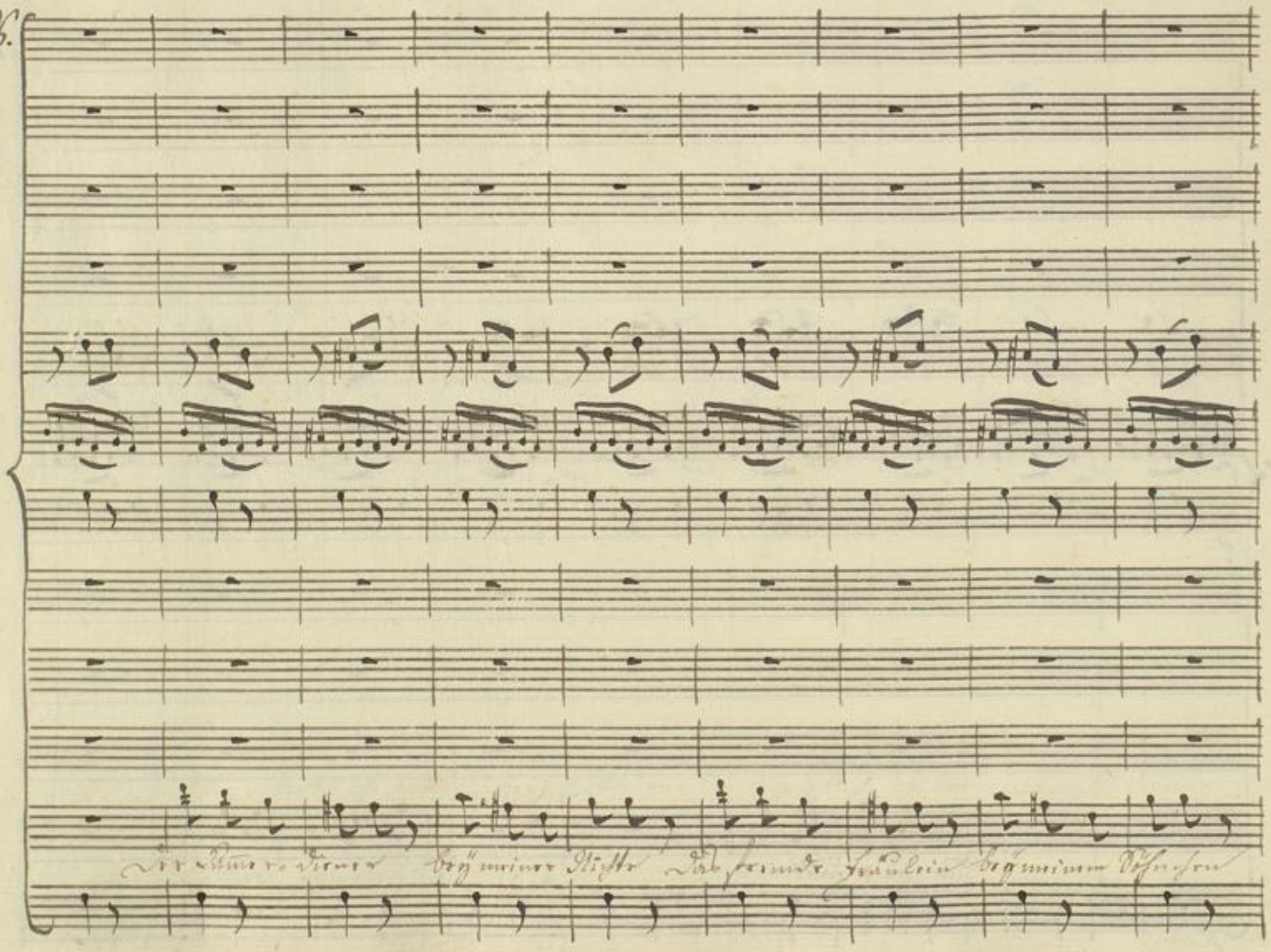
Der Kammer-diener bey meiner Nichte Das fremde Fräulein bey meinem Söhnchen

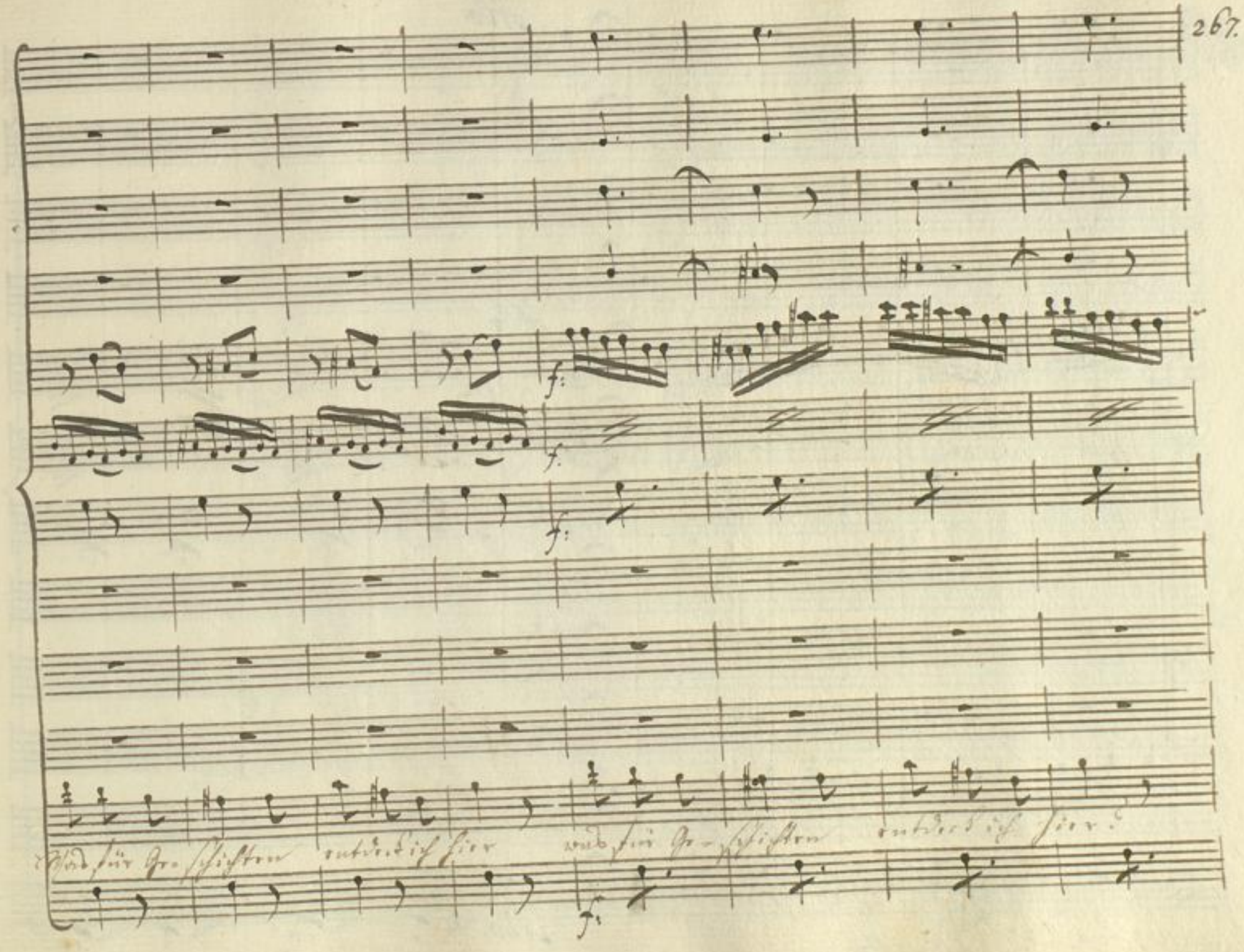
Was für Ge-schichten entdeck ich hier was für Ge-schichten entdeck ich hier?

Allo:

Allo:

fp:

fp

fp:

fp:

endet sich hier

endet sich hier

Allo: fp:

Rab:

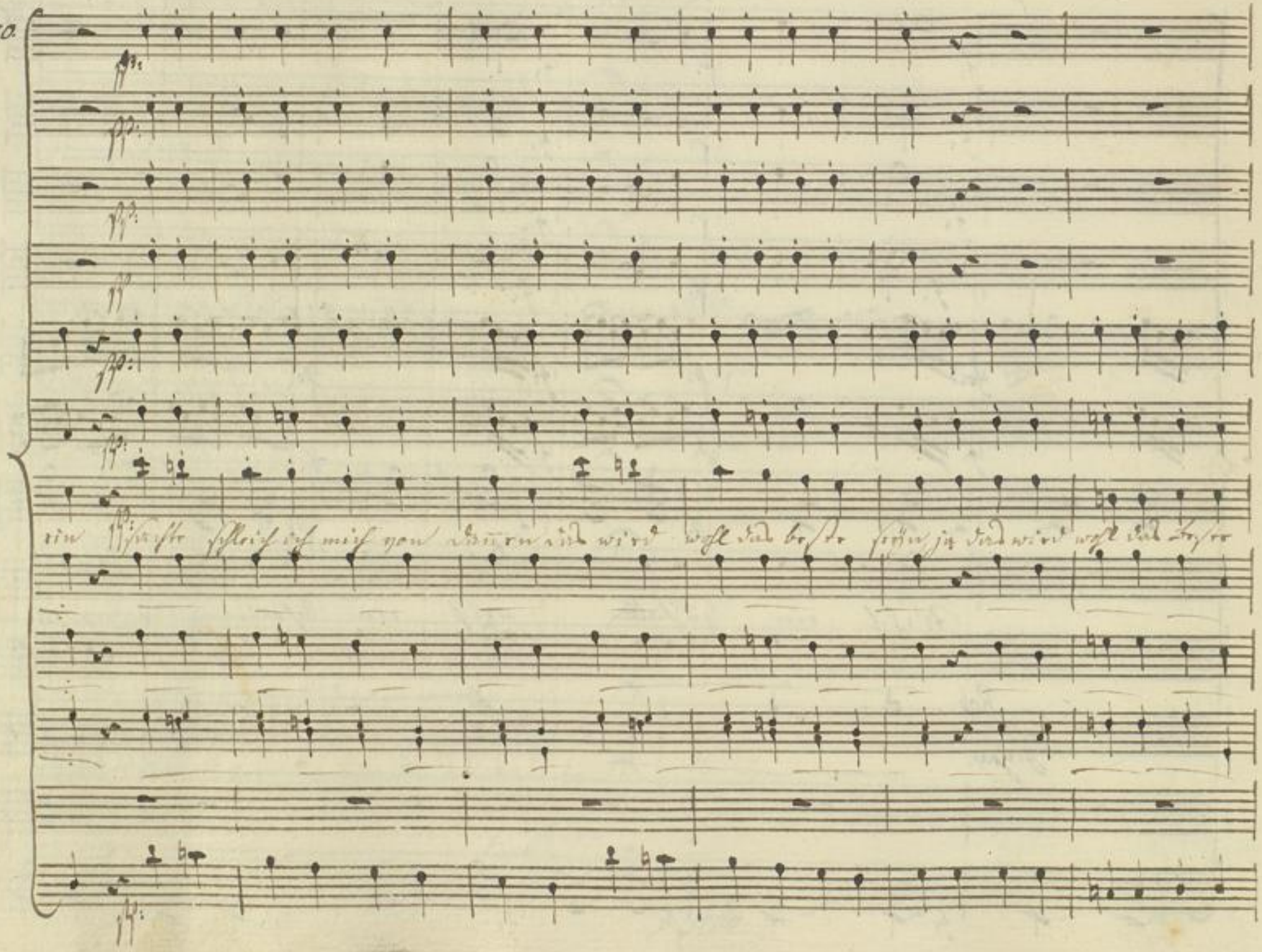
ein sachte schleich ich mich von dannen das wird wohl das beste seyn ja das wird wohl das beste

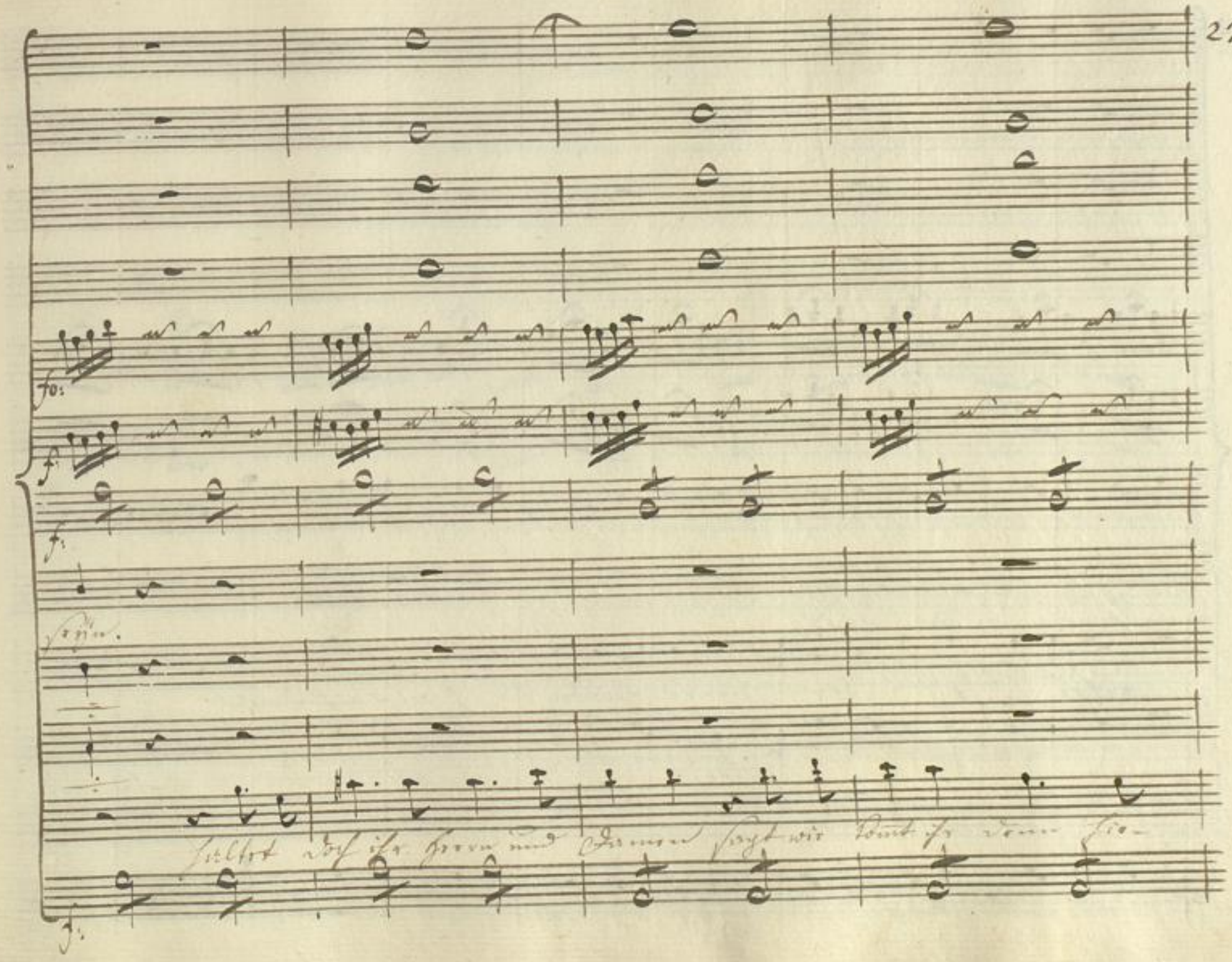
fo:
f:
f:
f:
Seyn.
haltet doch ihr Herrn und Damen sagt wie kommt ihr denn hie-

BLB Badische Landesbibliothek
Karlsruhe

Badische Landesbibliothek
Karlsruhe

Unschuld kam ich mit in dieß Ge-tümmel und noch weiß ich nicht beym

Himmel was ich davon denken soll. Und noch weiß ich nicht beym

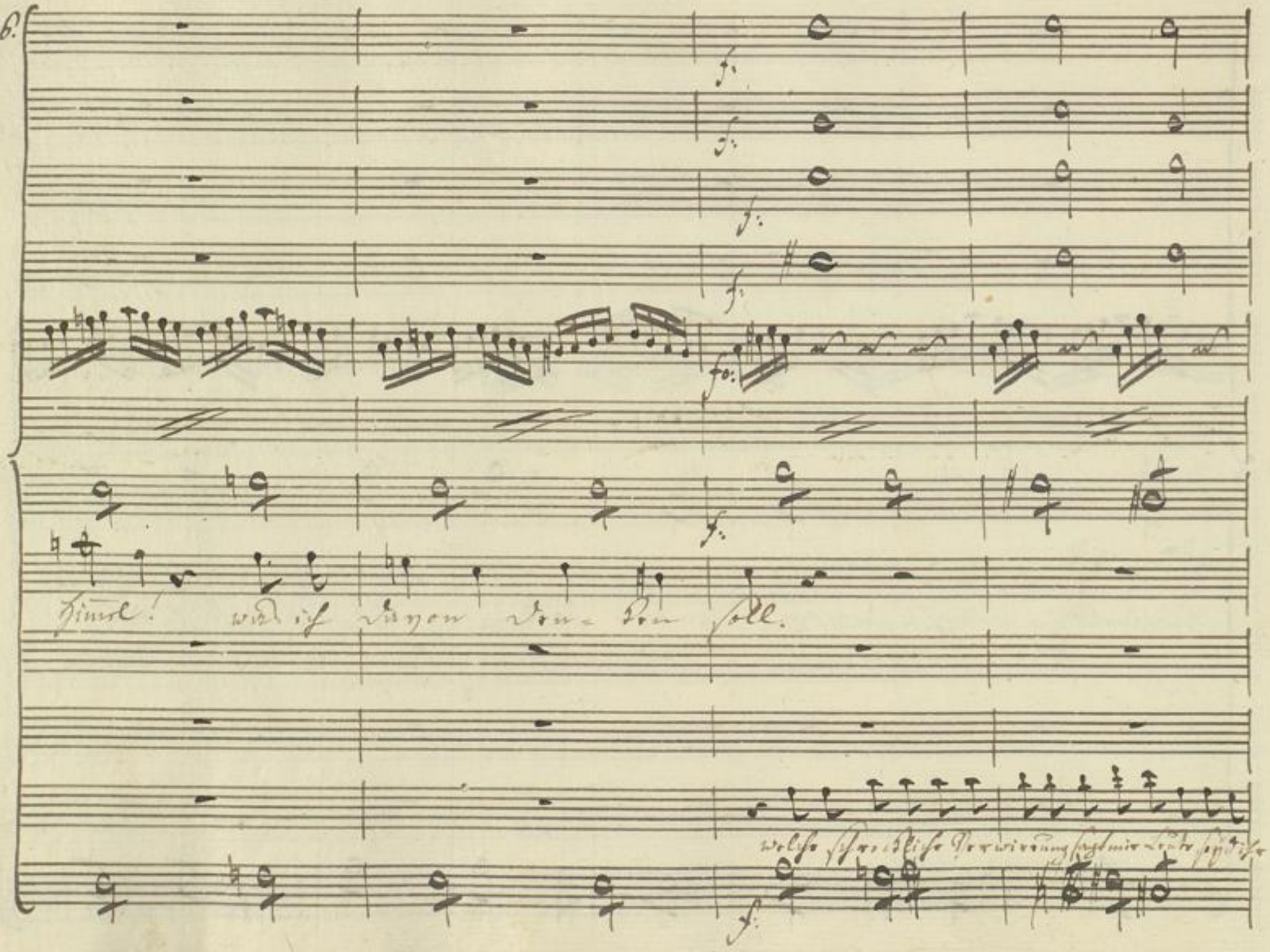
Himmel! was ich davon den- ken soll.

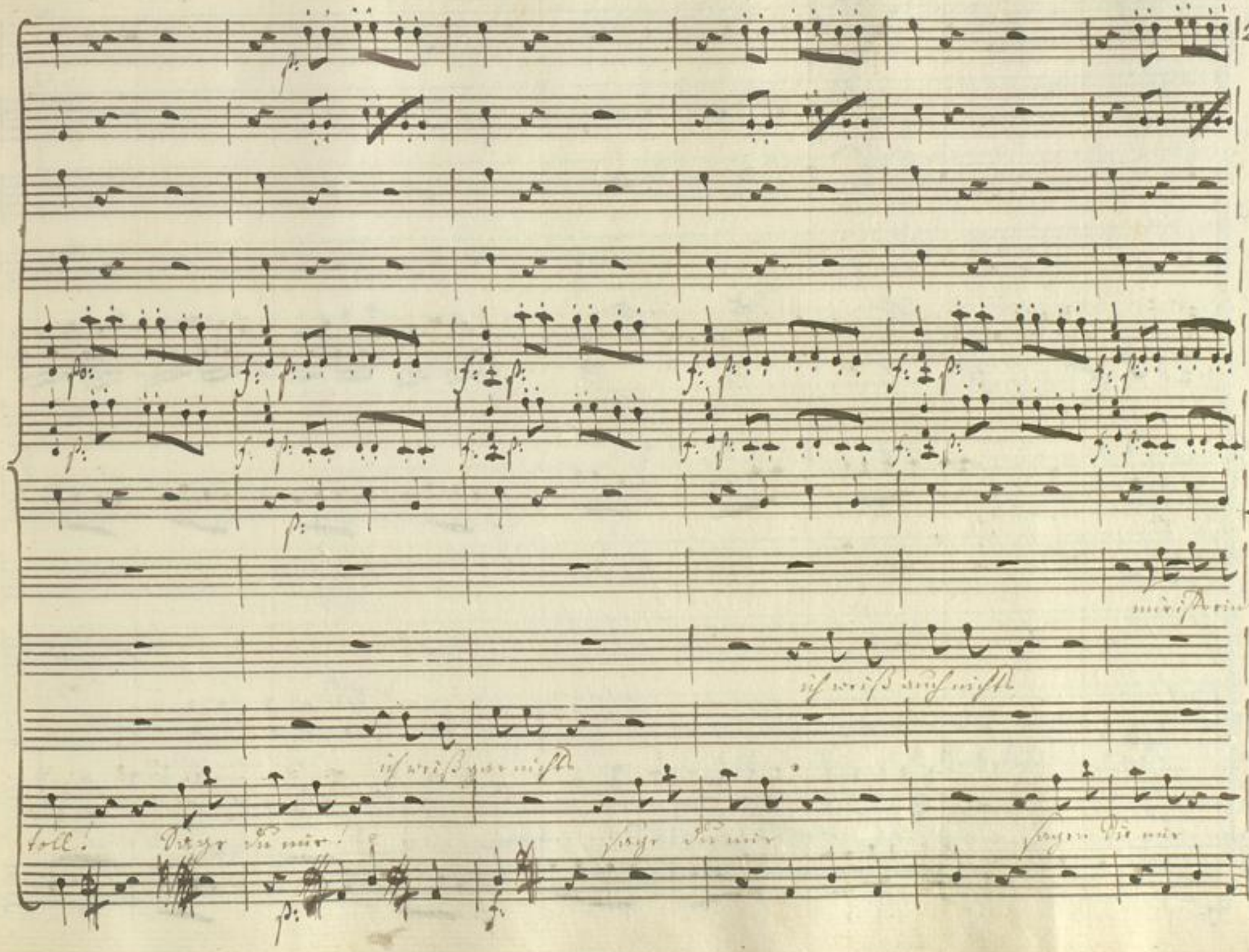
ich weiß auch nichts
ich weiß gar nichts
toll!

Rätsel

Agnes

Rob:

ich weiß

ich weiß gar nichts

wartet wenn ich nicht bedeutet sprech ich euch hier Alle rein, sage du mir sage du mir!

BLB Badische Landesbibliothek
Karlsruhe

Presto.

Presto

Welch seltsamer Auf- tritt voll Unruh und Arg- wohn

ein welch

Badische Landesbibliothek
Karlsruhe

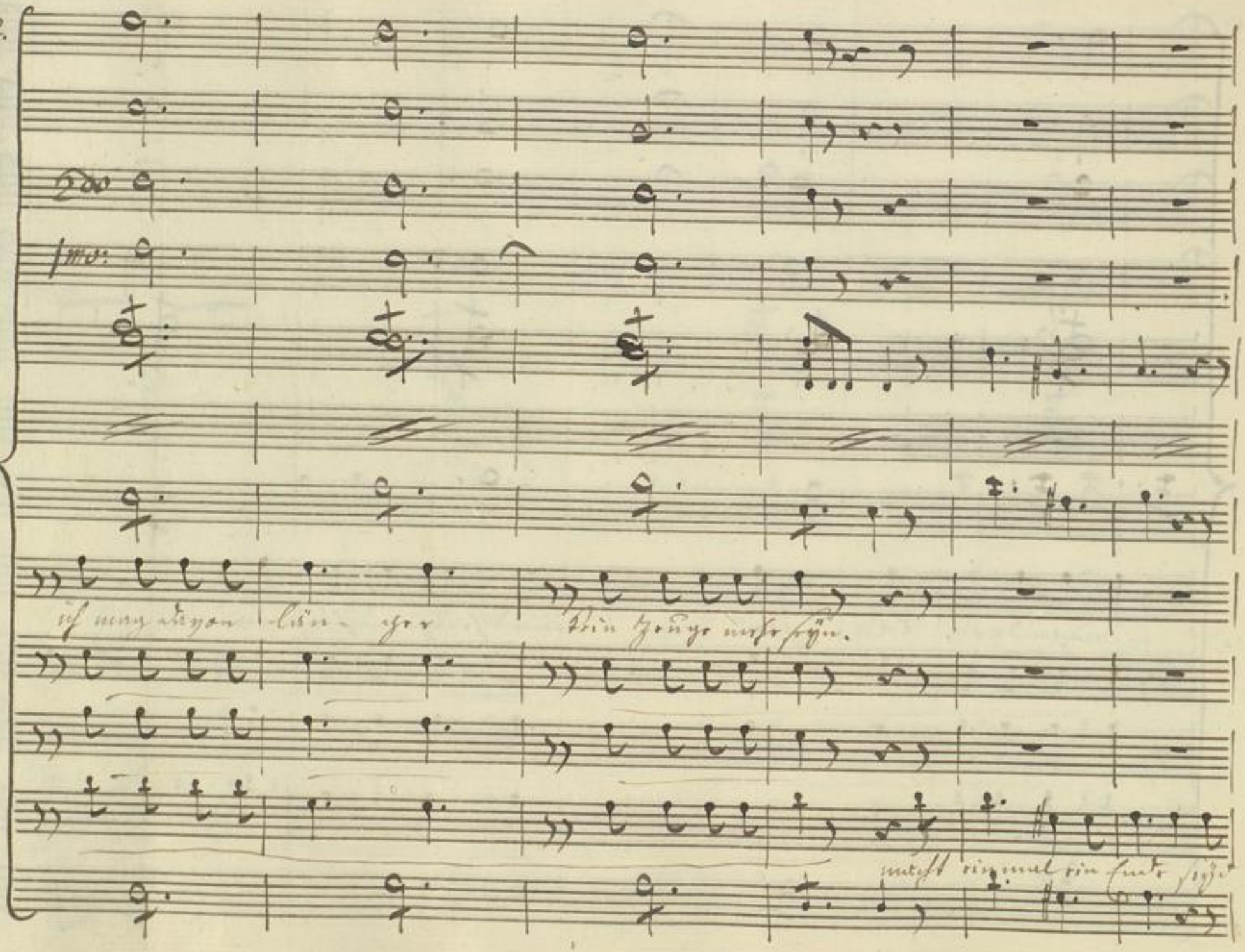

BLB Badische Landesbibliothek
Karlsruhe

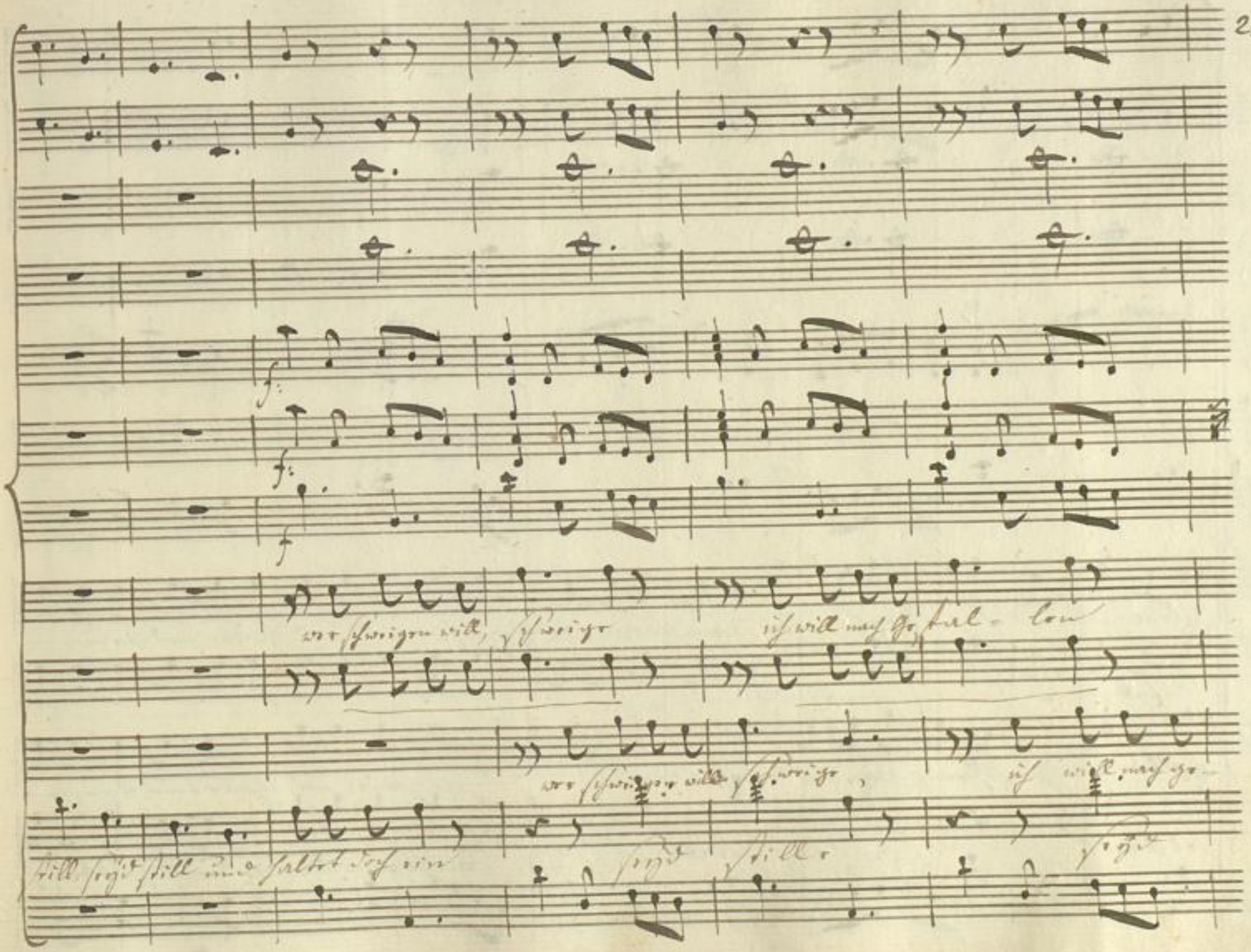
wer schweigen will, schweige
ich will nach Gestal- len
wer schweigen will schweige
ich will nach ge-
still seyd still und haltet doch ein
seyd stille
seyd

Badische Landesbibliothek
Karlsruhe

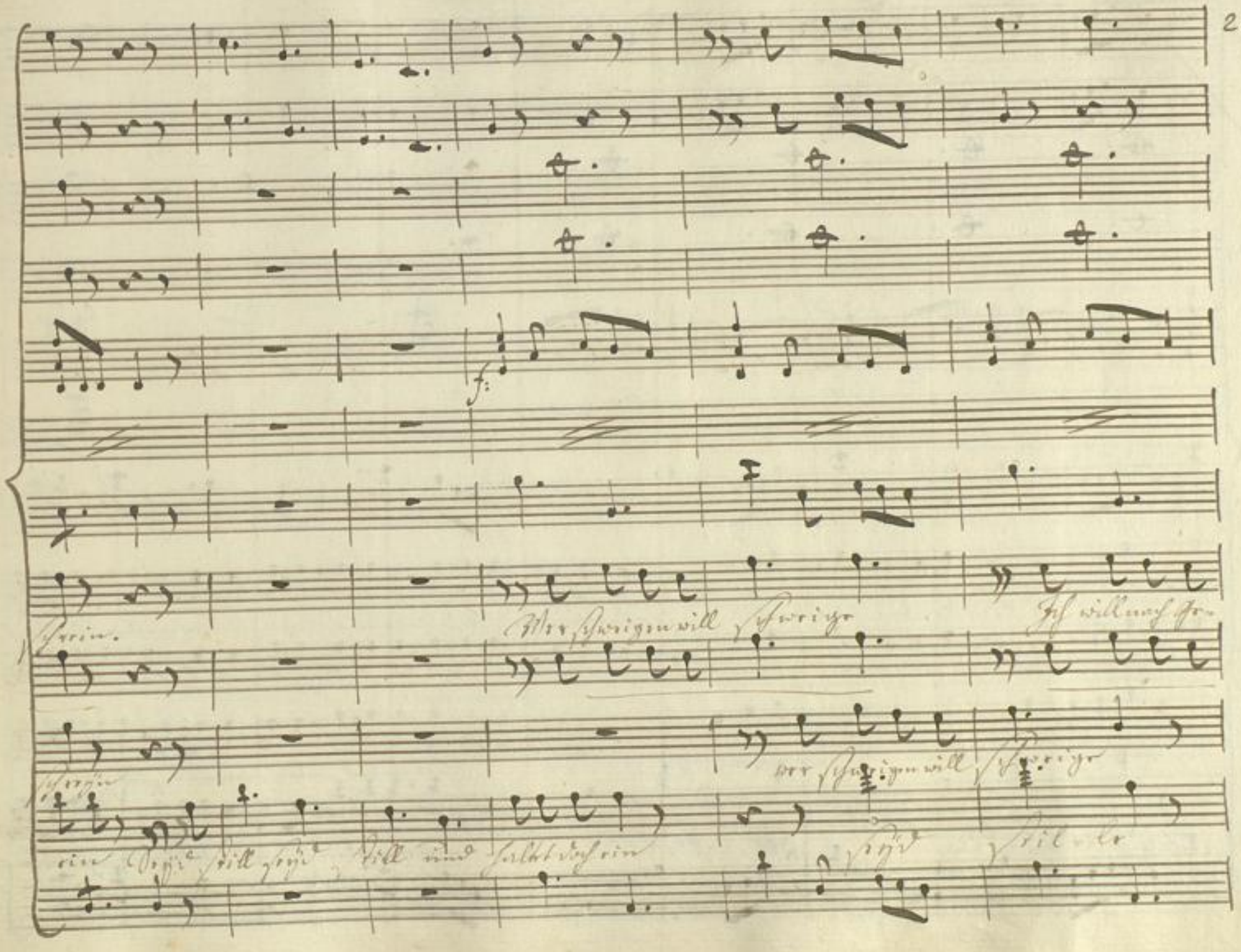
f:
Wer schweigen will schweige
Ich will nach ge-
schreyn
wer schweigen will schweige
ein Seyd still seyd still und haltet doch ein
seyd stil-le

Badische Landesbibliothek
Karlsruhe