Badische Landesbibliothek Karlsruhe

Digitale Sammlung der Badischen Landesbibliothek Karlsruhe

La Bella pescatrice. Arr - Don Mus.Ms. 575

Guglielmi, Pietro Alessandro

[S.l.], 1790 (1790c)

Akt I

urn:nbn:de:bsz:31-143133

Visual Library

N.° 22

La bella Pescatrice

Atto I

del Gaglielmi

Mss Mp 575

BLB BADISCHE LANDESBIBLIOTHEK
Baden-Württemberg

2

BADISCHE LANDESBIBLIOTHEK
Baden-Württemberg

BLB BADISCHE LANDESBIBLIOTHEK
Baden-Württemberg

2

4

BLB BADISCHE LANDESBIBLIOTHEK
Baden-Württemberg

La bella Pescatrice

Opera

in

II Atti

per il

Clavi cembalo

Atto I.mo

L'overtura

Del Sig.r Guglielmi

Lausch

Ouverture

Allo. spiritoso

BLB BADISCHE LANDESBIBLIOTHEK
Baden-Württemberg

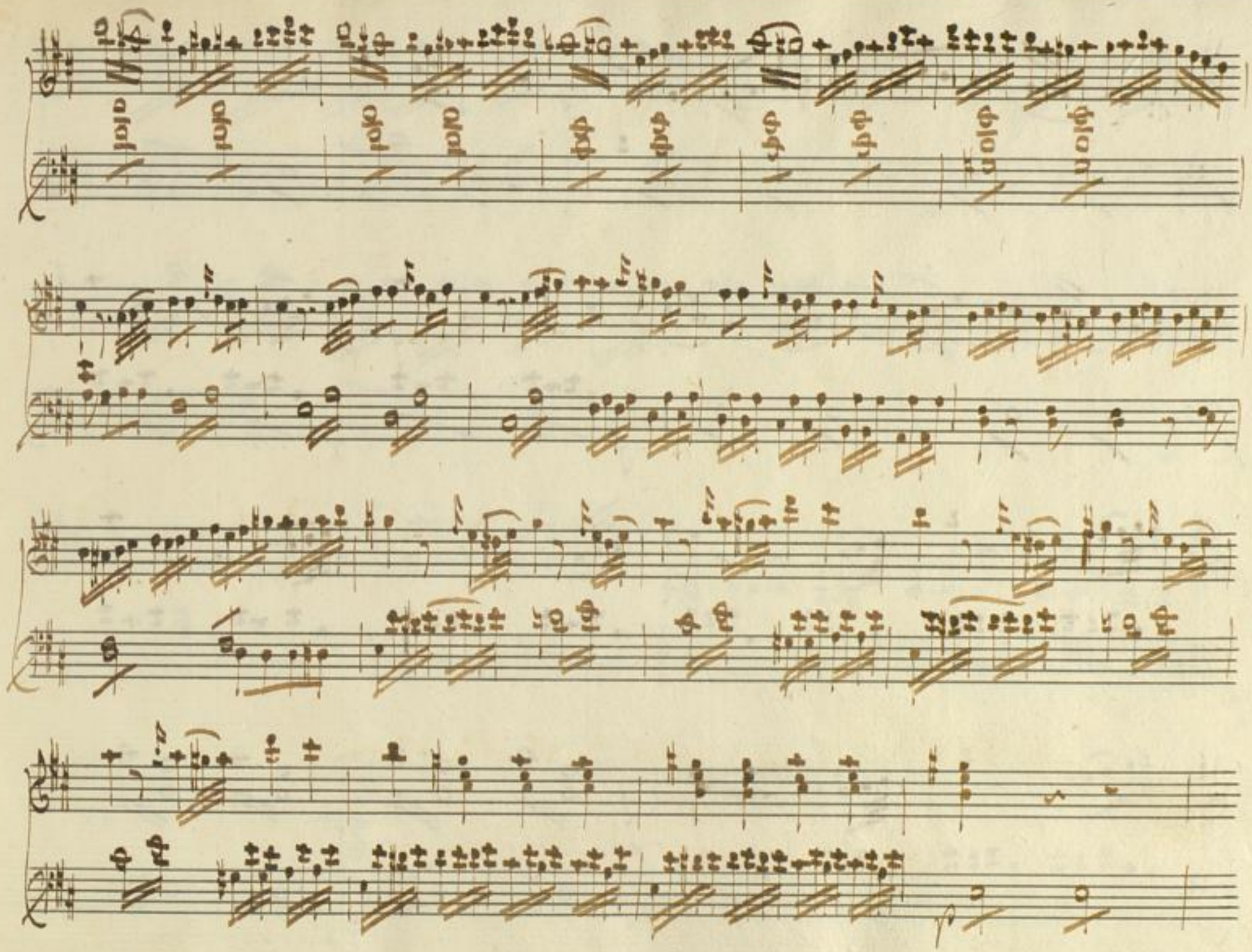

BLB BADISCHE LANDESBIBLIOTHEK
Baden-Württemberg

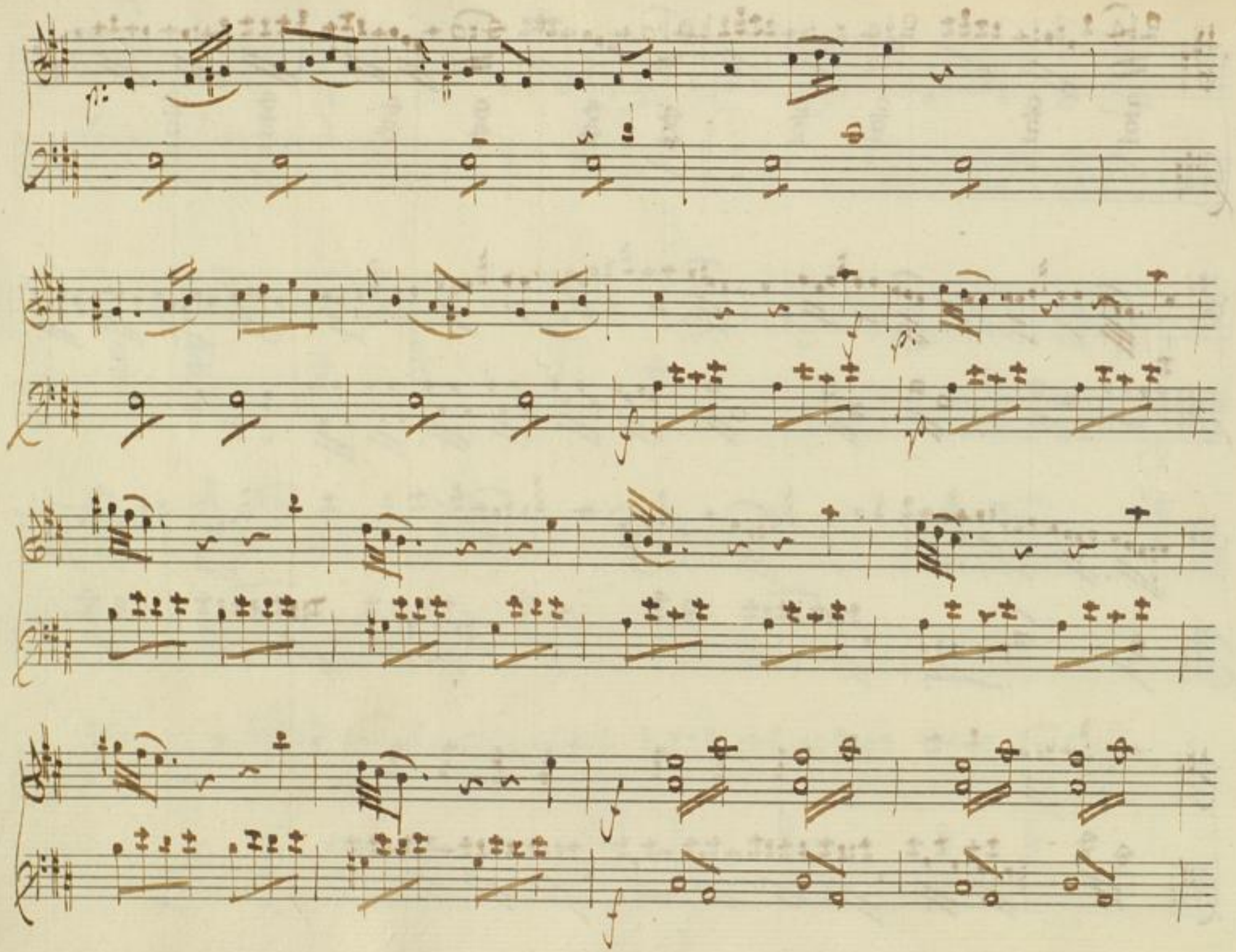

BLB BADISCHE LANDESBIBLIOTHEK
Baden-Württemberg

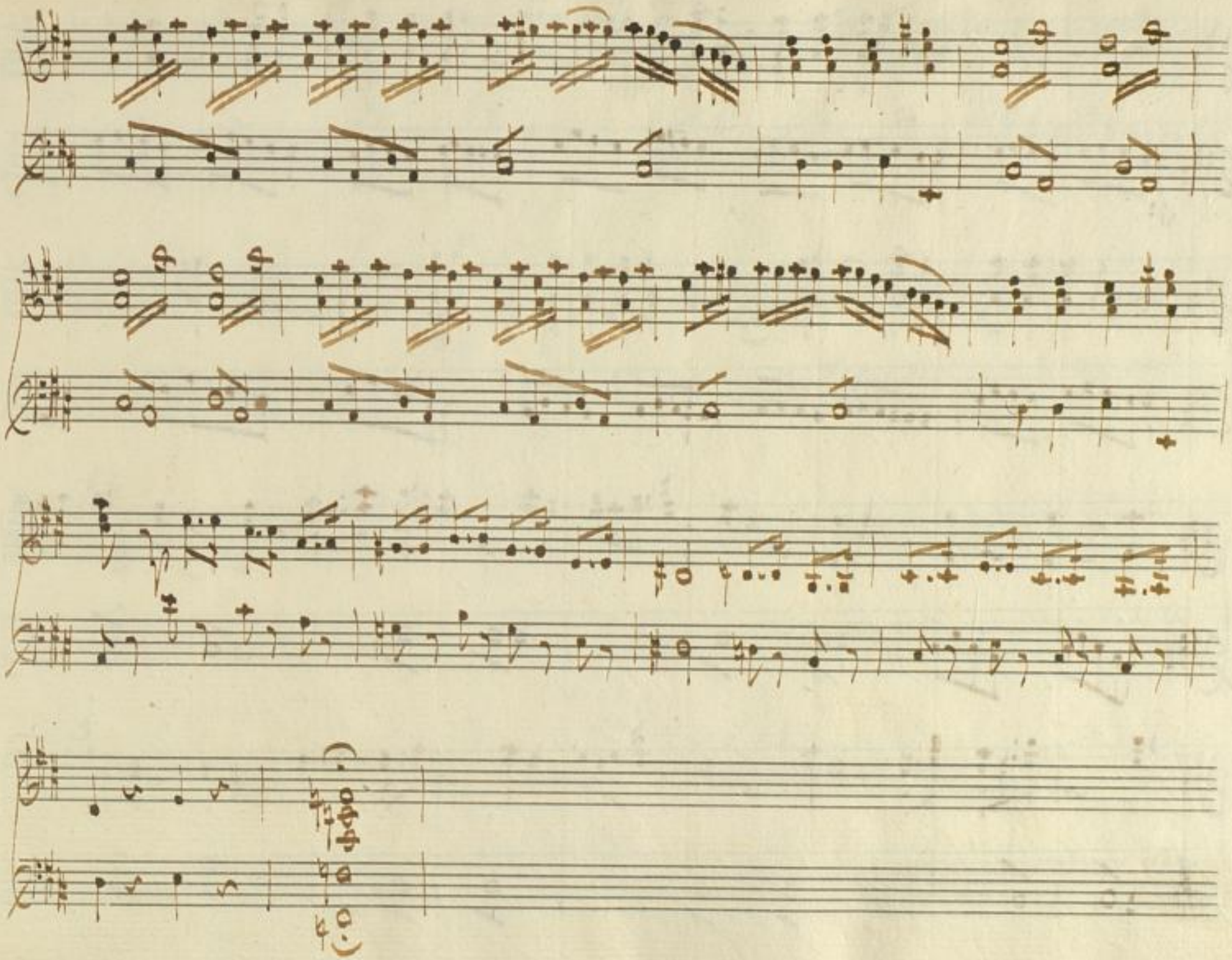

BLB BADISCHE LANDESBIBLIOTHEK
Baden-Württemberg

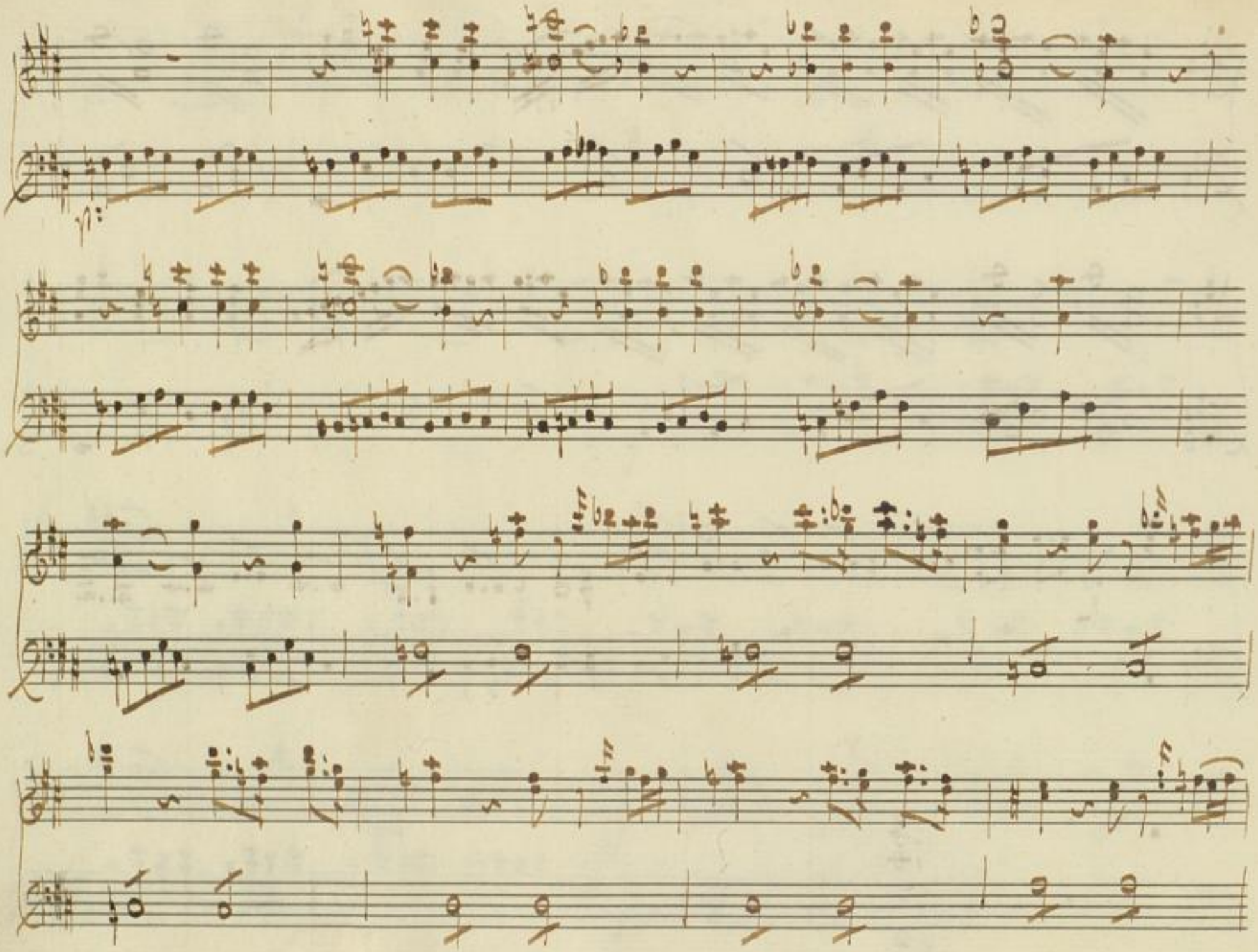

BLB BADISCHE LANDESBIBLIOTHEK
Baden-Württemberg

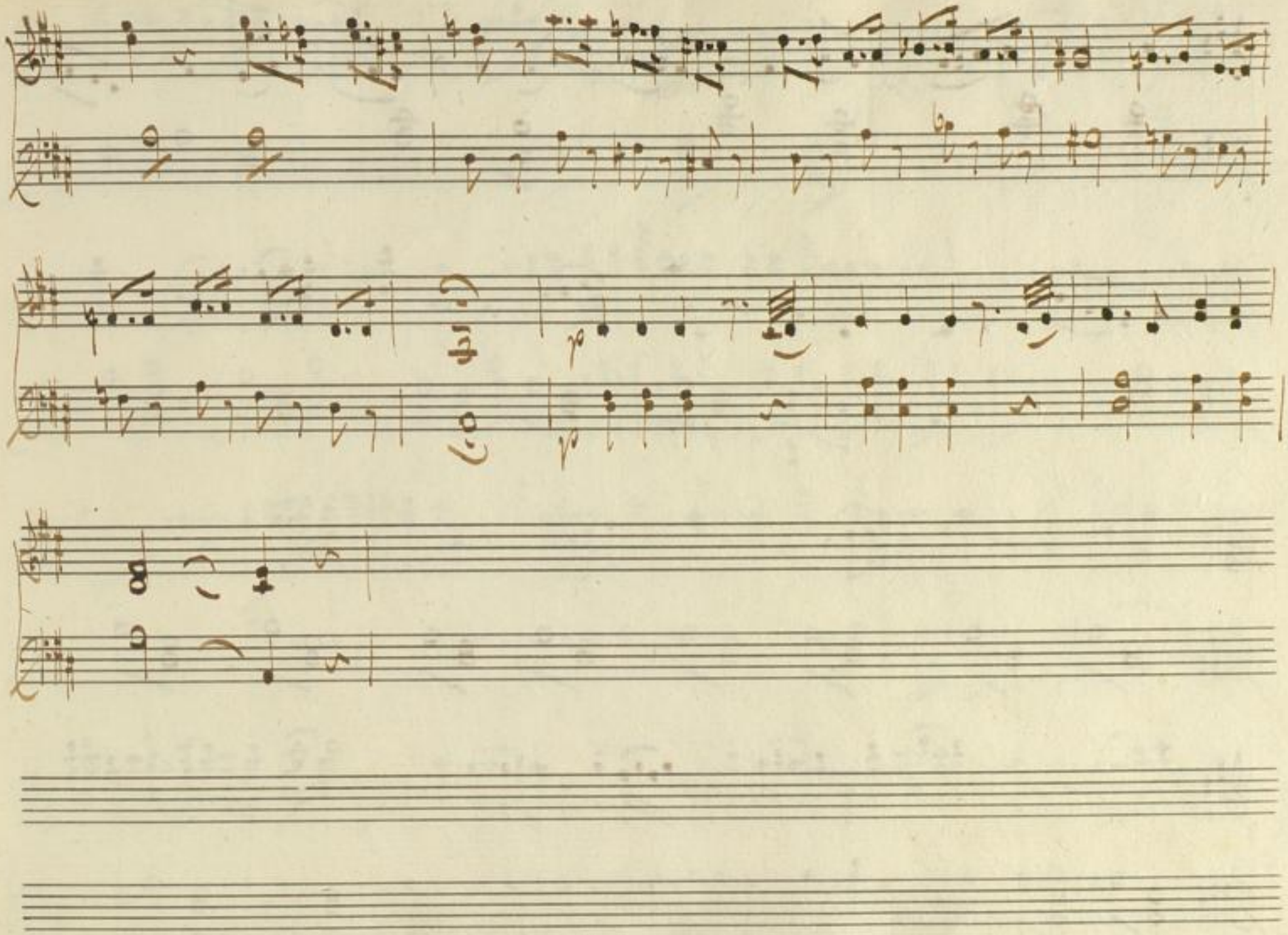

BLB BADISCHE LANDESBIBLIOTHEK
Baden-Württemberg

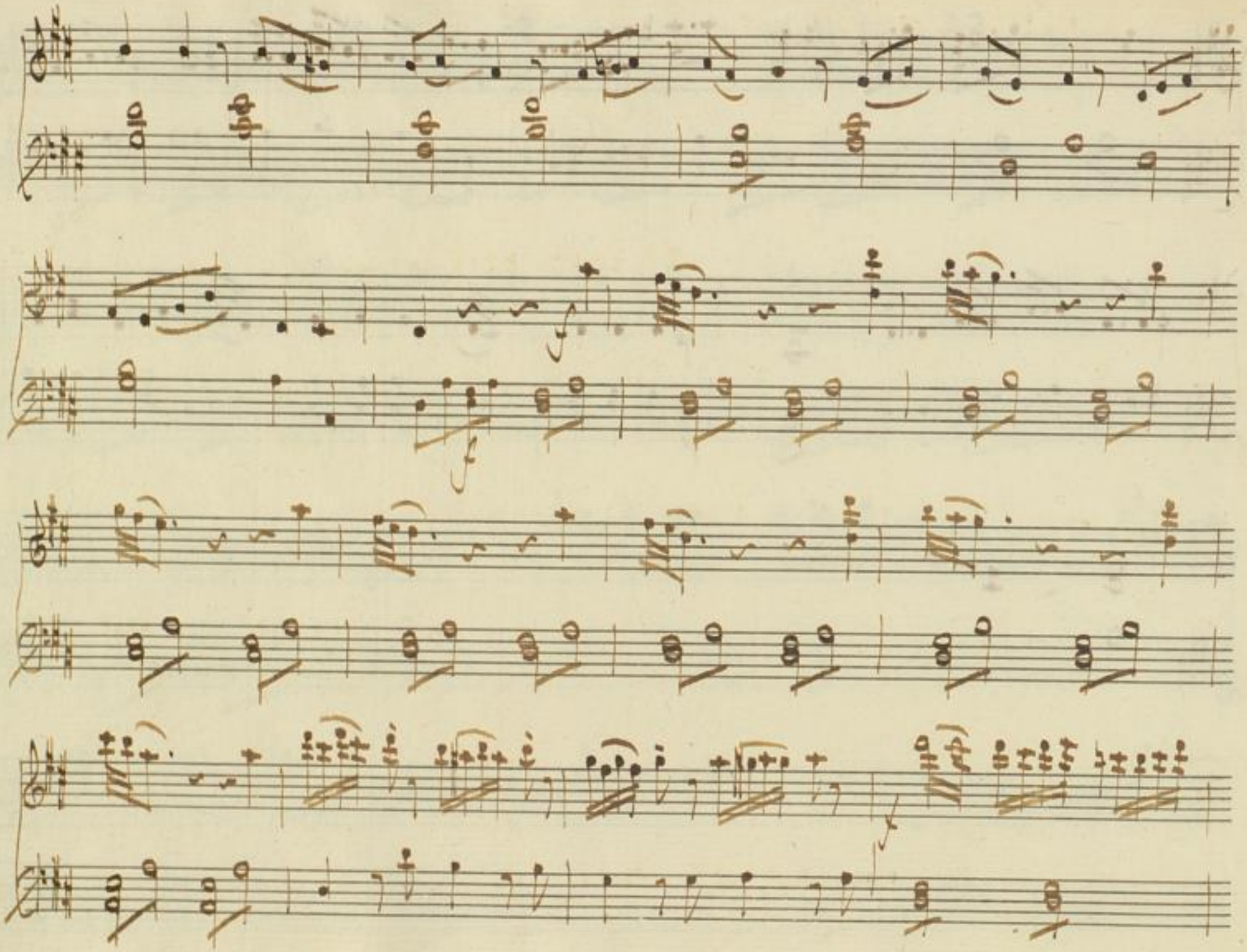

BLB BADISCHE LANDESBIBLIOTHEK
Baden-Württemberg

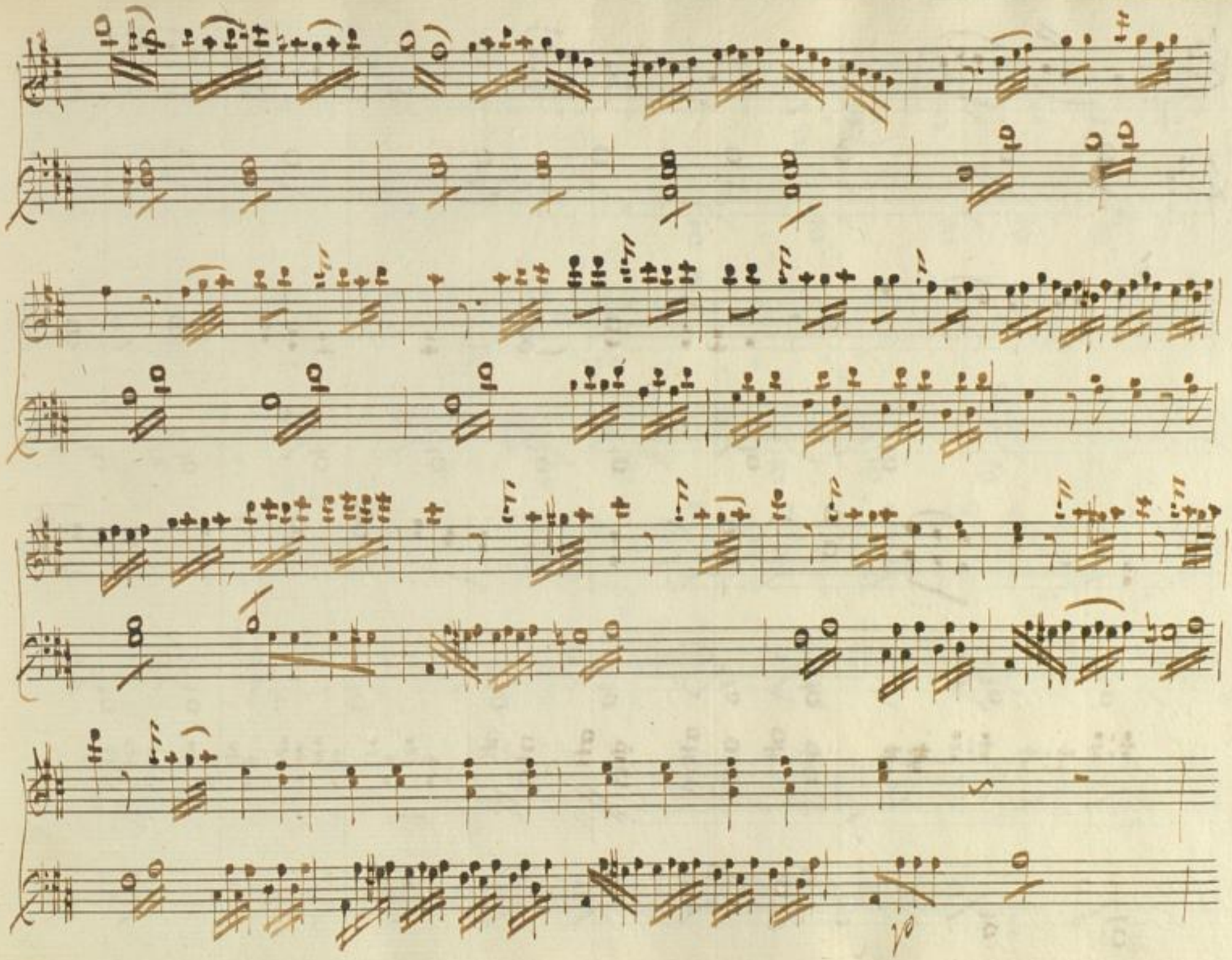

BLB BADISCHE LANDESBIBLIOTHEK
Baden-Württemberg

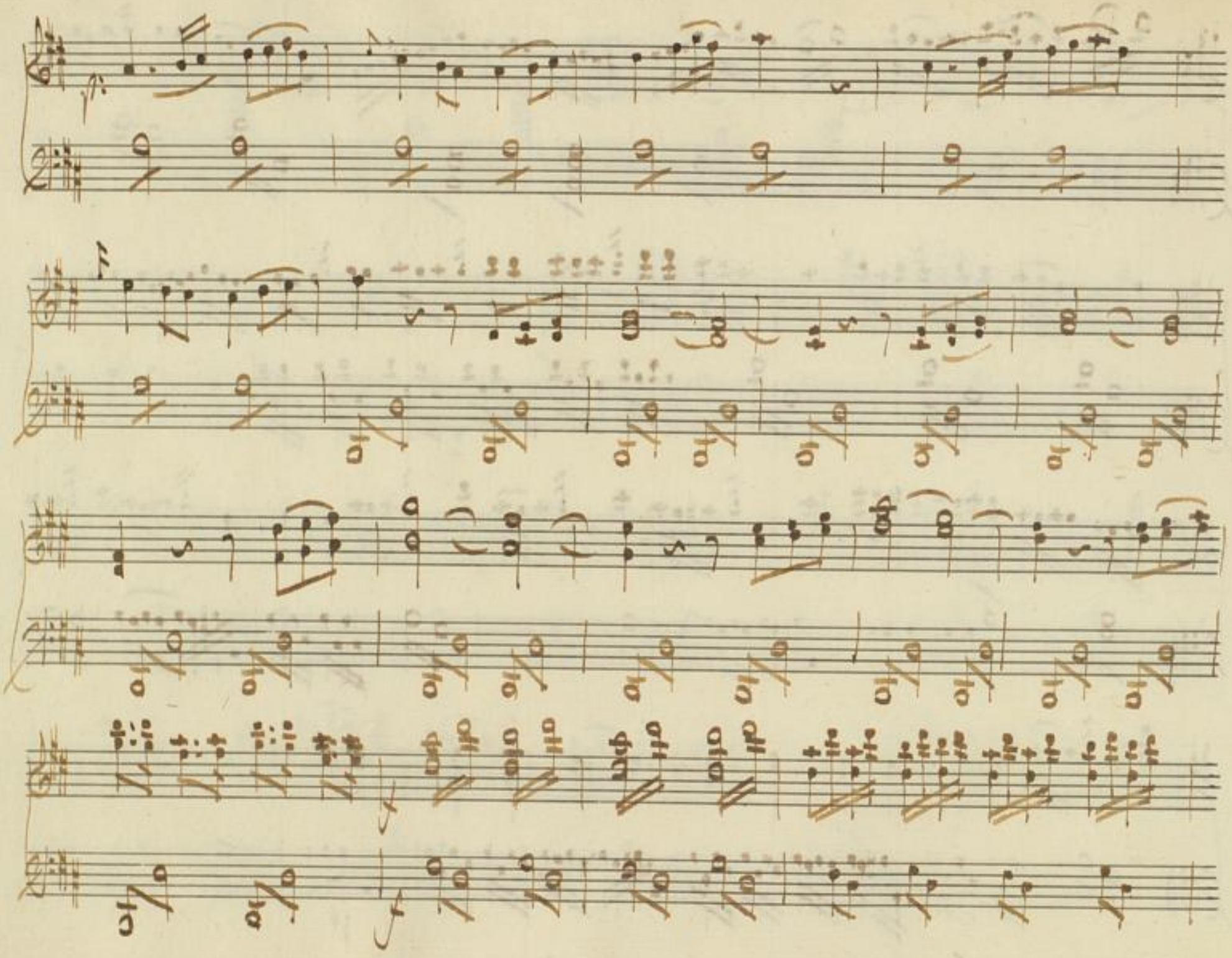

BLB BADISCHE LANDESBIBLIOTHEK
Baden-Württemberg

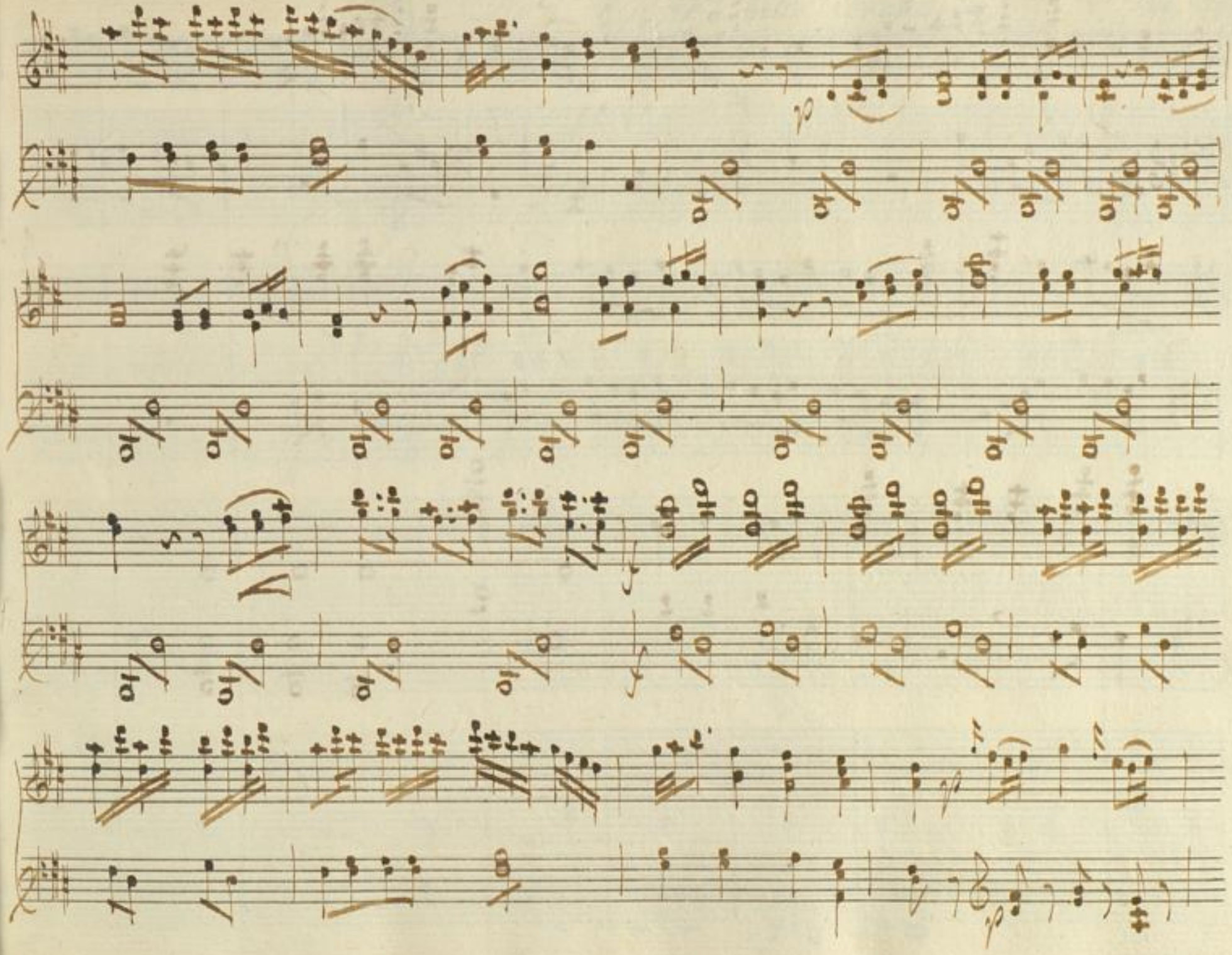

BLB BADISCHE LANDESBIBLIOTHEK
Baden-Württemberg

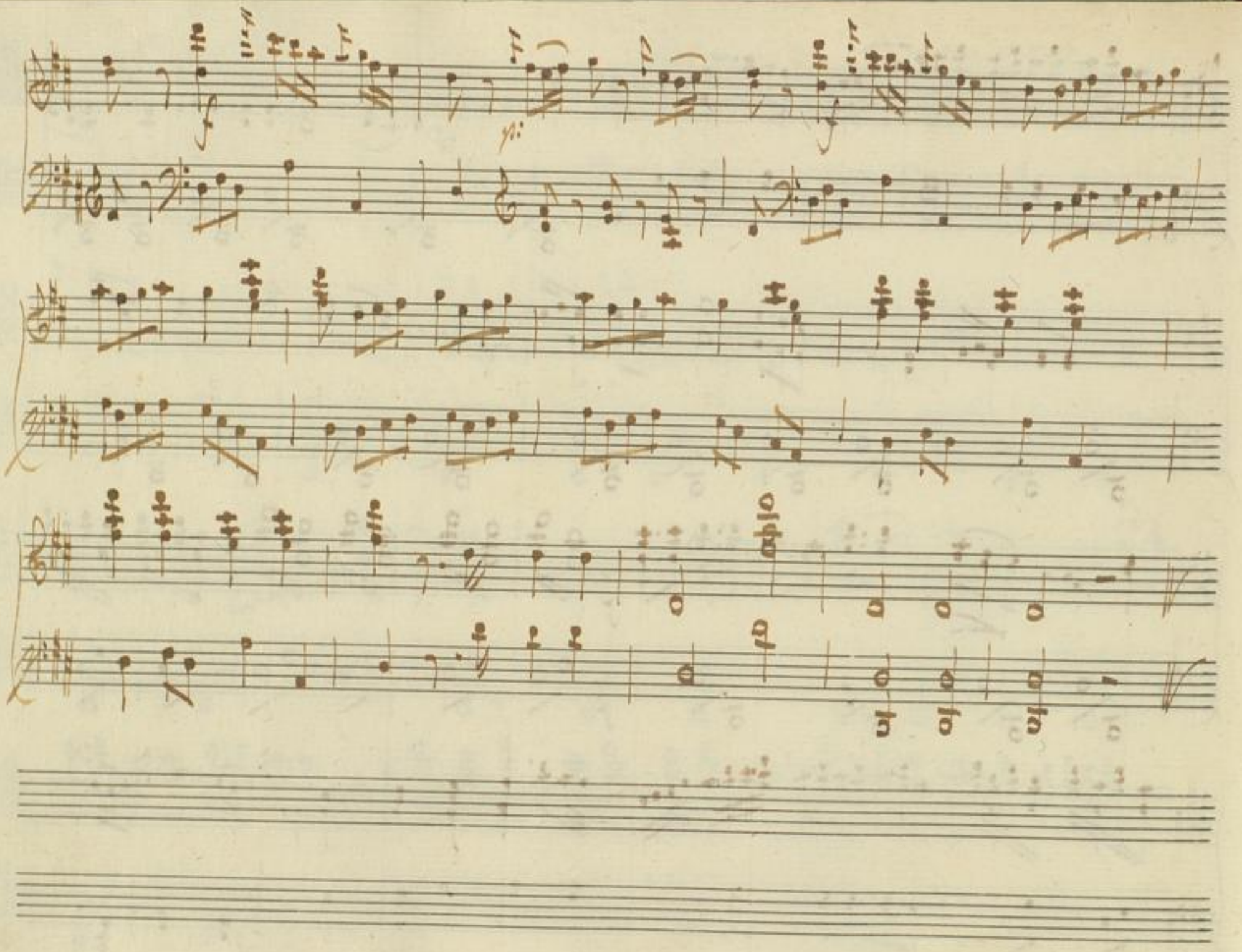

|: Nozze feste ed allegria :| L'Introduzione.

La bella Pescatrice

Del Sig.re Gugl.

Lisetta

Vespina

Conte

Maccab.

Cembalo

Allegretto

Lausch 6

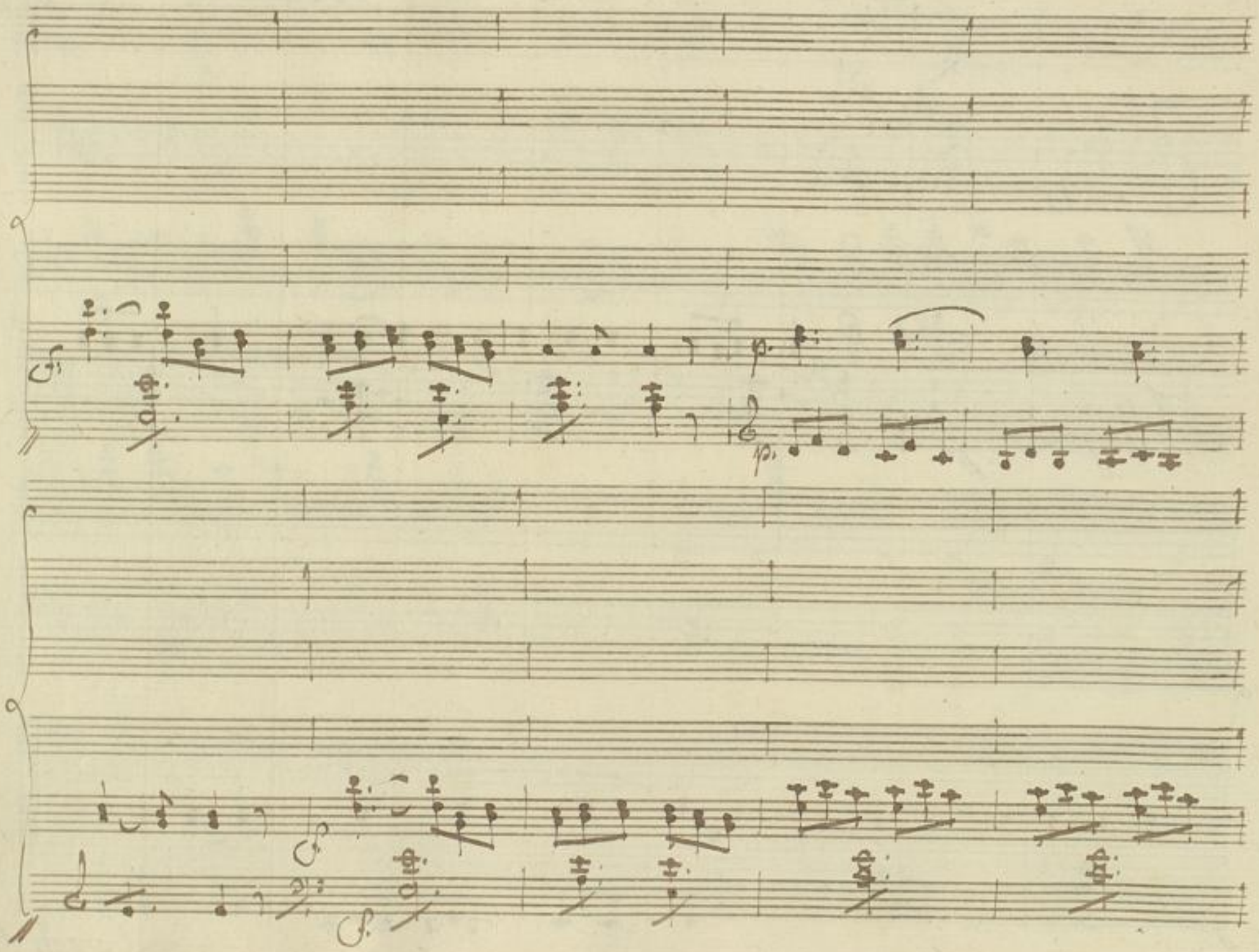

BLB BADISCHE LANDESBIBLIOTHEK
Baden-Württemberg

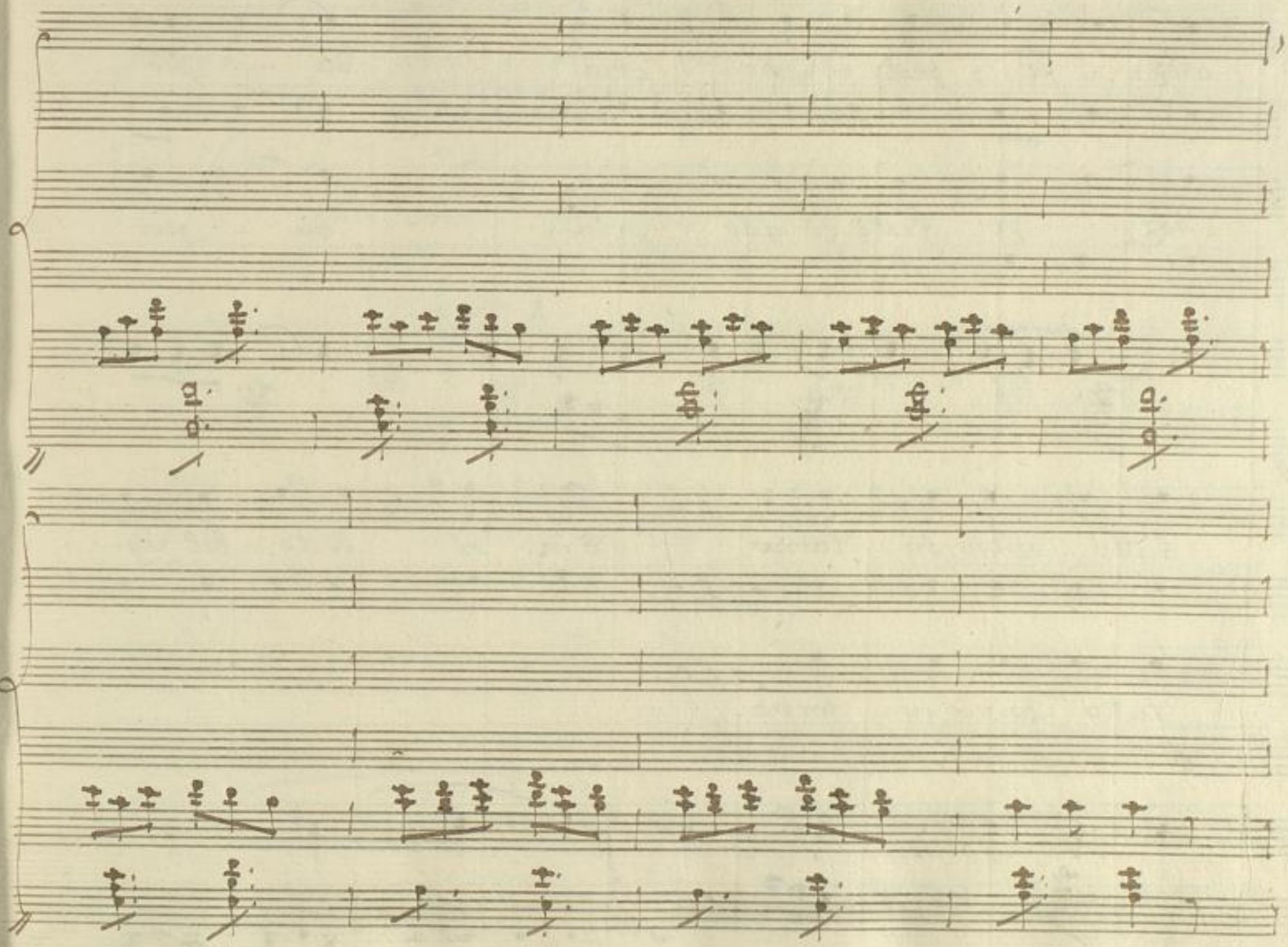

BLB BADISCHE LANDESBIBLIOTHEK
Baden-Württemberg

Noz = = ze feste ed alle = gria da — per

Noz = = ze feste ed alle = gria da — per

tutto spiro in = torno è in si lieto, e bel Sog=

tutto spiro in = torno.

giorno Sem = pre a = mor trionfe = rà.

Sem = pre amor trionfe = rà.

è in si lieto, e bel Sog = gior = no

BLB BADISCHE LANDESBIBLIOTHEK
Baden-Württemberg

Sem pre a = mor tri on fe = rà Sem = pre a = mor tri =

Sem = pre a mor tri on fe = rà Sem = pre a = mor tri =

= on = fe = = rà Sem = pre a = mor tri =

= on = fe = rà Sem = pre a mor tri =

BLB BADISCHE LANDESBIBLIOTHEK
Baden-Württemberg

= on = fe = rà, trionfe = rà

= on = fe = rà trionfe = rà.

Cont:

A gran

spese non si badi voglia ognun che sia fe - lice voglio og-

-nun che sia fe - lice. La - mia bella pesca-

=trice, Sposa al fine mi sarà. Sposa al fine mi sa - rà, Sposa al

Lis

Lesta

fine mi sarà

BLB BADISCHE LANDESBIBLIOTHEK
Baden-Württemberg

sia la ò̈cco. lata alla cara Signo. rina lesta

p.

lesta ÷ sia che – da molto sè le.

p

vate e into - letta adesso stà, e into - letta adesso

stà, è intoletta adesso stà

Mac.

al ri-

posto tu ca - mina voi ba - date alla cu - cina voi ba - date alla cu.

p

cina

che se niente và a traverso il bas:

p

=ton ci penserà il baston ci pense=rà il bas=ton ci pense=

Vesp

questi

rà, il baston ci penserà

fiori vaghi e belli vò do: nare alla sua sposa vò do: nare alla sua

sposa che – più cara, e più vezzosa mio si,

p.

=gnor si sembrerà, mio Si=gnor vi sembrerà, mio Signor vi sembre

rà, mio Si=gnor vi sembre=rà.

BLB BADISCHE LANDESBIBLIOTHEK
Baden-Württemberg

La Do - rinda mia carina dimi un poco cosa

stà : col

fà dimi un poco cosa fà

BLB BADISCHE LANDESBIBLIOTHEK
Baden-Württemberg

caro cava = liere zitto ÷ a favel = lar, zitto, ÷ a favel.

lar.

con Po = rina il cava = liere che discorre dimi

BLB BADISCHE LANDESBIBLIOTHEK
Baden-Württemberg

quà dimmi quà

Se = ne

p.

stava accanto a quella, mà con gran cordiali - tà, mà con

BLB BADISCHE LANDESBIBLIOTHEK
Baden-Württemberg

Di quei fiori la mia bella che in ha fatto dimmi

gran cordialità.

Al suo

là dimmi ola

BADISCHE LANDESBIBLIOTHEK
Baden-Württemberg

caro cavagliere n'ha do = nata la meta n'hà do = nata la me.

= tà

oh – che colpo e questo

BLB BADISCHE LANDESBIBLIOTHEK
Baden-Württemberg

Di = stur ba = to il vedo

quà

Di — stur ba = to il vedo

p. p.

già il ve = do già il ve = do già.

e questo quà, è questo quà

già, il ve = do già il vedo già

f p.

Noz: ze feste ed alle.

Noz: ze feste ed alle.

=gria da per tutto spiri intorno è in si

=gria da – per tutto spiri in: torno.

BLB BADISCHE LANDESBIBLIOTHEK
Baden-Württemberg

lieto, e bel soggiorno Sem = pre amor trionfe = rà è in si

Sem = pre amor trionferà

lieto, e bel Sog = giorno Sem = pre amor trionfe = rà Sem = pre a

Sem = pre amor trionfe = rà Sem = pre a

BLB BADISCHE LANDESBIBLIOTHEK
Baden-Württemberg

= mor tri = onfe = = rà sem = pre amor tri = onfe =

= mor tri = onfe = = rà sem = pre amor tri = onfe.

= rà trionfe = rà

= rà trionfe = rà,

BLB BADISCHE LANDESBIBLIOTHEK
Baden-Württemberg

Siamo al Secolo dell'oro. / Aria. La bella Pescatrice. Del Sig.r Guglielmo.

Moccobrano

Cembalo

Violoncello

Fiamma

Pausa

Se = colo dell' oro mio si = gnor per veri = tà mio si =

gnor per veri = tà.

una

bella a braccio, a = braccio

va col caro suo sen =

vente da apen = sa'e vera = mente vera =

mente mà ma = ligia non vis = sà ma ma =

ligia non vis = sà se si gioca al tavolino si la = vora colpie =

dino Sila = vora colpie = dino un bel vezzo cavo chi effo

un sos = piro ed un ri = setto le stà chillo sempre at=

tuorno sempre at= tuorno mà ... ma .. mà ...

BLB BADISCHE LANDESBIBLIOTHEK
Baden-Württemberg

lizzia non vis= fa mà mà - lizzia non vis= fà.

ch che spasso oh che euo= cagna che bel mondo di trat= tare, viva — o donne

care l'innocenza e la bon= ta l'inno= cenza e la bon= tà. viva — o donne

cave l'inno= cenza, e la bon= tà viva l'inno=

cenza, e la bon= tà l'inno= cenza e la bon= tà l'inno=

cenza e la bon= tà una bella a bra=accio a braccio

và col caro suo ser = vente ma ... ma ... ma = ligia non vi

stà. Se si gioca al tavo = lino

si la vora col pie = dino ma ... ma ... ma =

BLB BADISCHE LANDESBIBLIOTHEK
Baden-Württemberg

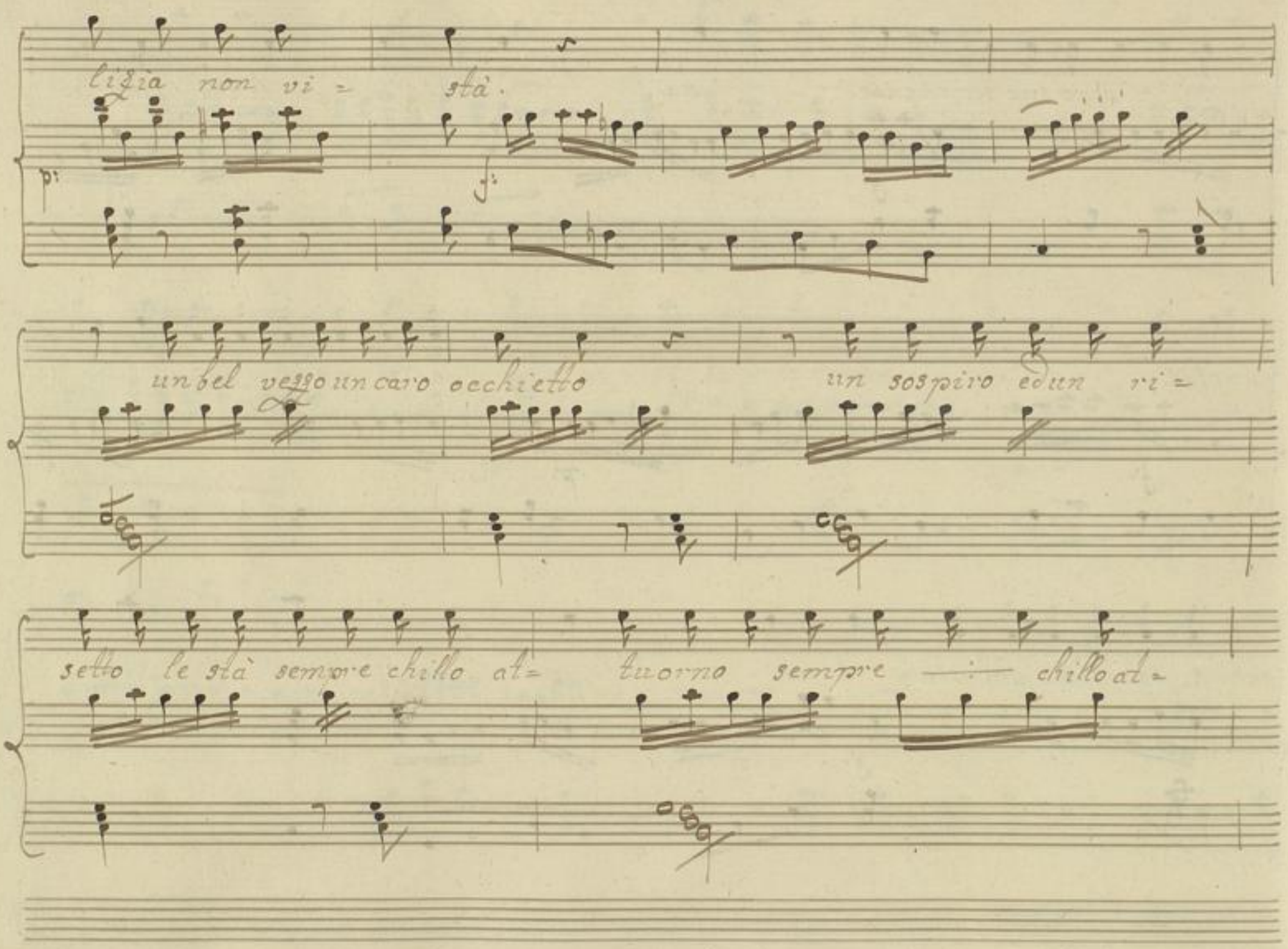

BLB BADISCHE LANDESBIBLIOTHEK
Baden-Württemberg

tuorno mà... mà... ma = lizza non vi

sta. oh che spasso oh che cuc = cagna.

che bel mondo di tra = tare, viva o donne

care l'inno = cenza, e la bon = tà. l'inno cenza e la bon =

tà. viva o Donne care l'inno = cenza, e la bon =

p. f.

ta. viva o Donne viva l'inno = cenza, e la bon =

p. f.

BLB BADISCHE LANDESBIBLIOTHEK
Baden-Württemberg

tà. l'inno = cenza e la bon= tà. l'inno = cenza e la bon=

fp: fp:

tà. e la bon= tà.

f:

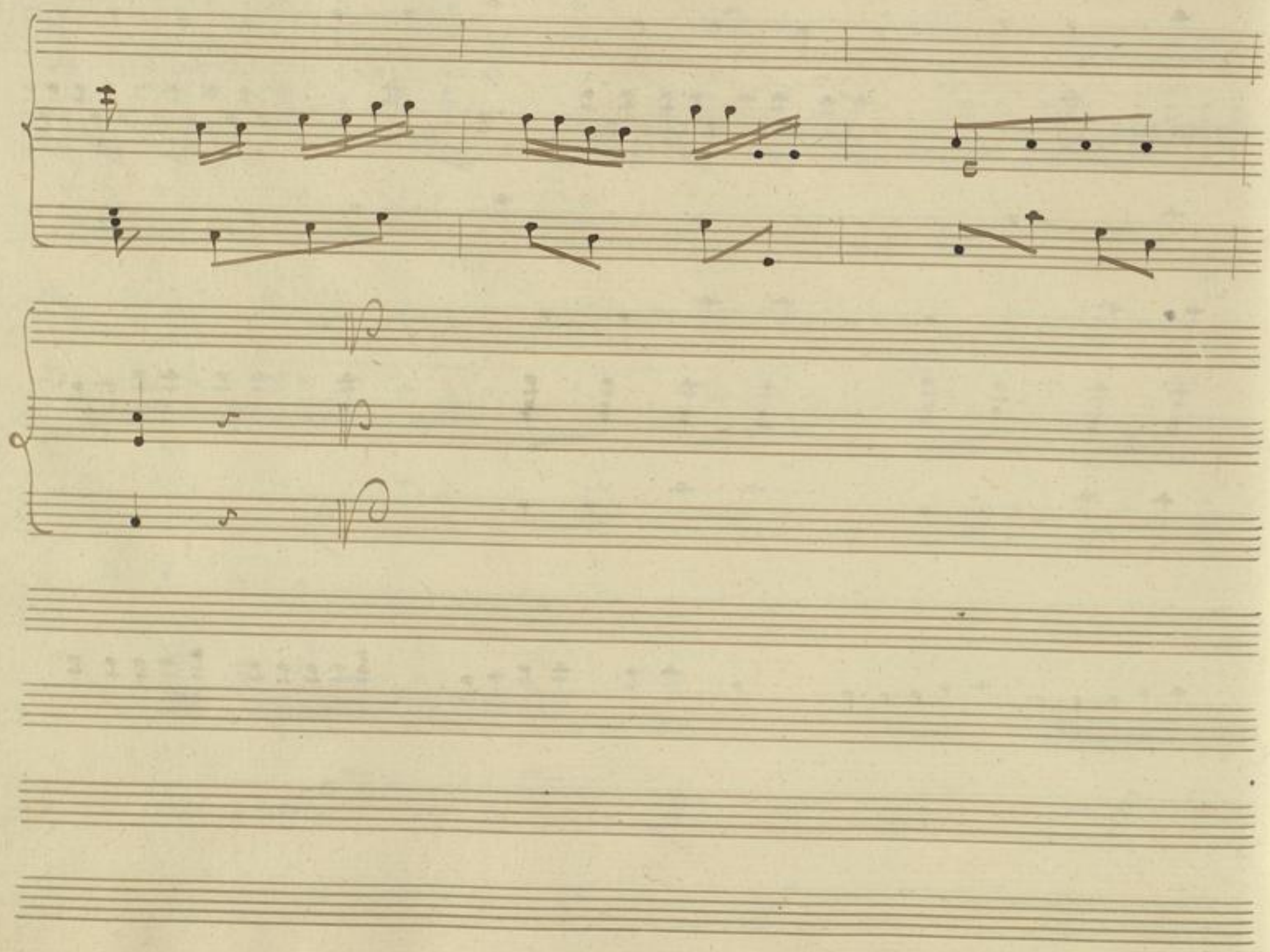

BLB BADISCHE LANDESBIBLIOTHEK
Baden-Württemberg

Quest' aura che spira / Terzetto. La bella Pescatrice. Del Sig.re Guglielmi.

Serinda.

Meliddoro.

Maccabruno.

Cembalo.

Violoncello.

Lausch S.

Quest' aura che spira trai fiori e l'or=

BLB BADISCHE LANDESBIBLIOTHEK
Baden-Württemberg

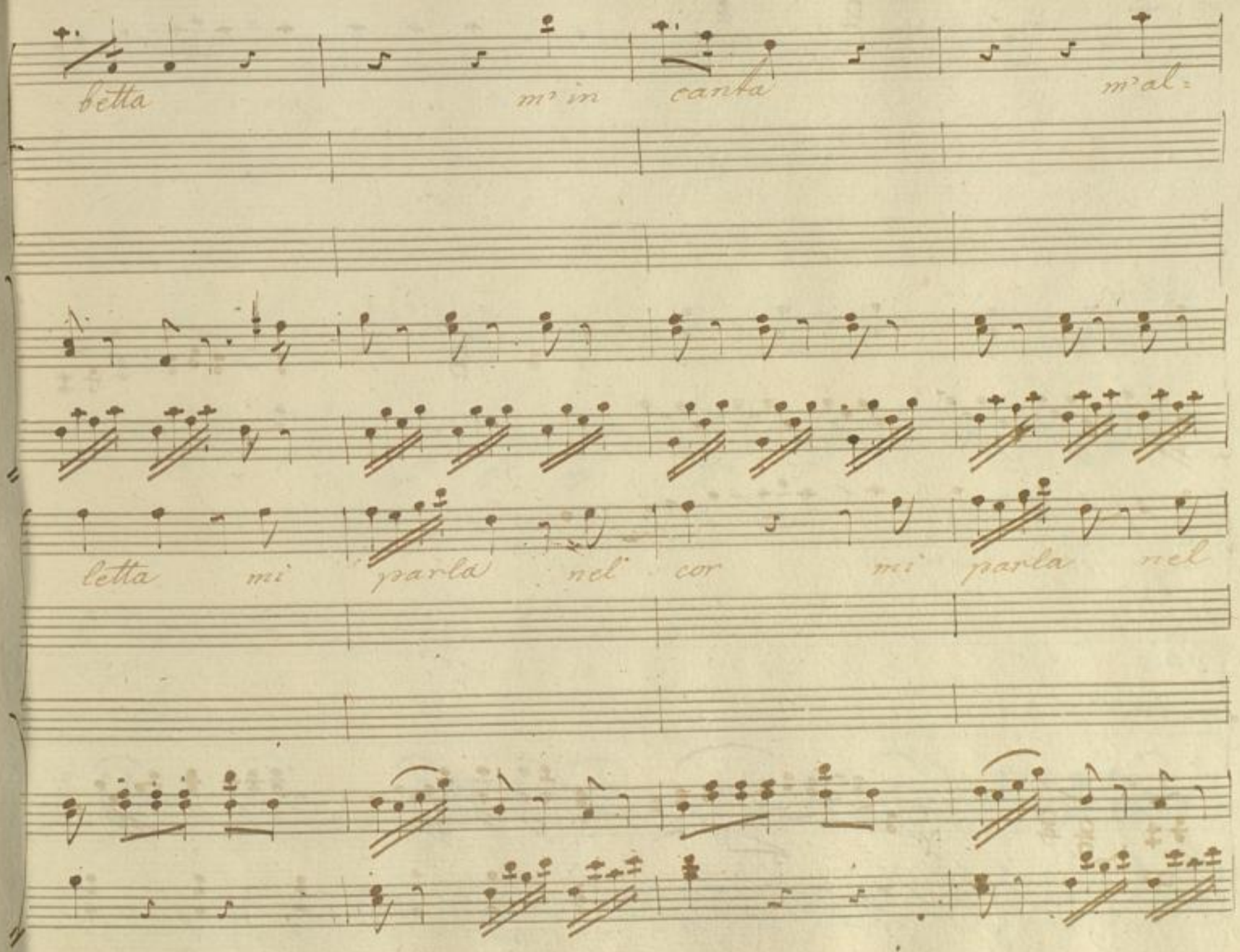
Letta
m' in
canta
m' al=
Letta
mi
parla
nel
cor
mi
parla
nel

cor mi par = la mi parla par = la nel:

cor, mi parla, parla par = la nel cor.

quel

BLB BADISCHE LANDESBIBLIOTHEK
Baden-Württemberg

vago usi - gnolo col dolce suo canto

mi piace, m'al letta che

BLB BADISCHE LANDESBIBLIOTHEK
Baden-Württemberg

di = ce lo sò. che di = ce lo sò. che.

di = ce che dice di = ce lo sò che dice

BLB BADISCHE LANDESBIBLIOTHEK
Baden-Württemberg

che dice sa=

Di = ce lo sò che parla

per non si può nò sa= per. non si può.

BLB BADISCHE LANDESBIBLIOTHEK
Baden-Württemberg

Figli = olasrà al=

p. Allegretto

tenta . stà lungi di amor.

BLB BADISCHE LANDESBIBLIOTHEK
Baden-Württemberg

stà attenta, ——— stà lungi d'a=

mor. stà at= tenta stà at= tenta stà lungi d'a= mor.

BLB BADISCHE LANDESBIBLIOTHEK
Baden-Württemberg

Do = rinda m^ac:

cende, d'un tenero ar = dor.

BLB BADISCHE LANDESBIBLIOTHEK
Baden-Württemberg

m'ac = cende — , d'un tenero ar=

p

Odi, m'ac = cende — , d'un tene = ro ardor.

f

voi siete fur= betto

voi

p:

e

Siete ca = rina ca = rina ca = ri = na

f:

BLB BADISCHE LANDESBIBLIOTHEK
Baden-Württemberg

ben m' inten = dete, a ben m' in ten = dete che voglia che

voglia che voglia il mio cor. fur- betto.

ca =

a questa gran scuola, si -

fur = betto,

rina ca = rina ca = rina, ca =

telli impa = rate, e poi vi ca = sate, se basta vi il =

fur betto, fur =

rina, ca = rina, ca =

cor se bastavi il cor, se bastavi il

f

let = to e ben m'in ten = dete, e

ri = na

cor

ben m'in ten = dete, che voglia, che voglia, che

p.

voglia il mio cor fur = betto,

can =

a questa gran Scuola, zi =

fur = betto

rina, ca = rina

ca =

teli i impa, = ra: te, e poi vi ca = sate, se

e ben m'inten = dete che

rina, ca rina,

bastavi il cor, e poi vi ca = sate, se

voglia il mio cor e ben m'in = ten=

basta il cor, e poi vi ca=

Dete che voglia il mio cor, che voglia che

sate, se bastavi il cor, se basta, se

voglia che voglia il mio cor che voglia che

basta, se bastavi il cor se basta se

BLB BADISCHE LANDESBIBLIOTHEK
Baden-Württemberg

voglia che voglia il mio cor. che voglia il mio

basta, se basta vi il cor se basta vi il

cor. che voglia il mio cor. che

cor se basta vi il cor se.

BLB BADISCHE LANDESBIBLIOTHEK
Baden-Württemberg

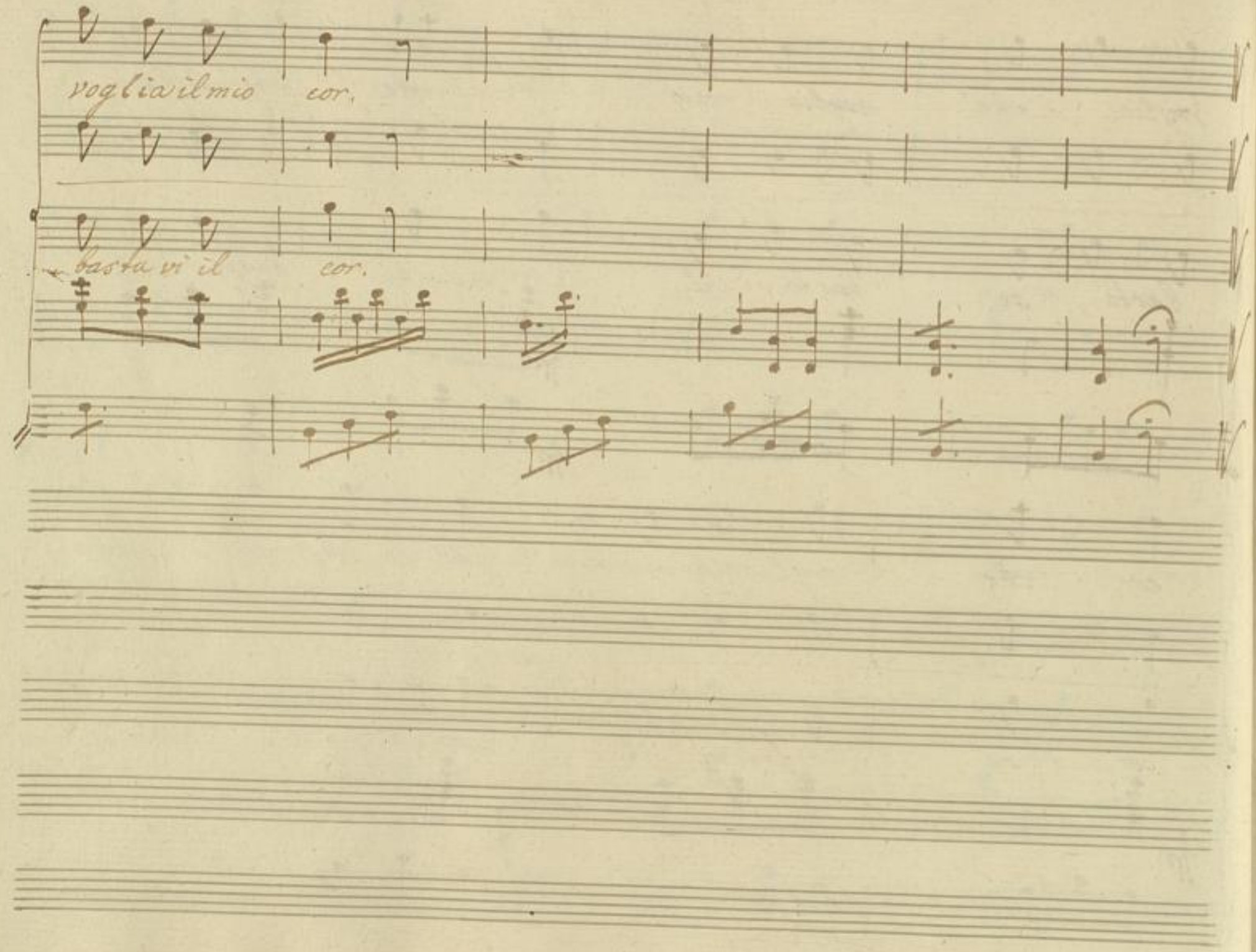

BLB BADISCHE LANDESBIBLIOTHEK
Baden-Württemberg

Rosina più vezzosa: Aria. La bella Pescatrice. Del Sig.re Guglielmi

Pesante

Cantabile

Incante

p sp: sp: f: sf:

sf: p sf: p: sf: p: f:

p f f: f

Rausch 2/2

spo = sina più vez =

fo = sa di questa non si da sembra una vaga rosa

quando nell orto sta quando nell orto sta.

BLB BADISCHE LANDESBIBLIOTHEK
Baden-Württemberg

quando nell orto sta ve=

dete la si= gnora or che passeggia

la vedetela ve=de= te= la fo=

G. P.

BLB BADISCHE LANDESBIBLIOTHEK
Baden-Württemberg

rebbe ognun d'a= more l'an= guire, e sospir= rar.

fp fp. fp. fp

l'an= guire e sospir= rar l'an= guire e sospi=

fp. fp. fp.

rar. spo= sina più vez= zosa di questa non si

da sembra una vaga rosa quando nell orto

sta. quando nell orto sta. quando nell orto sta. ore=

pando sta l'a= mico la palla e gia nel

p p

mf. f.

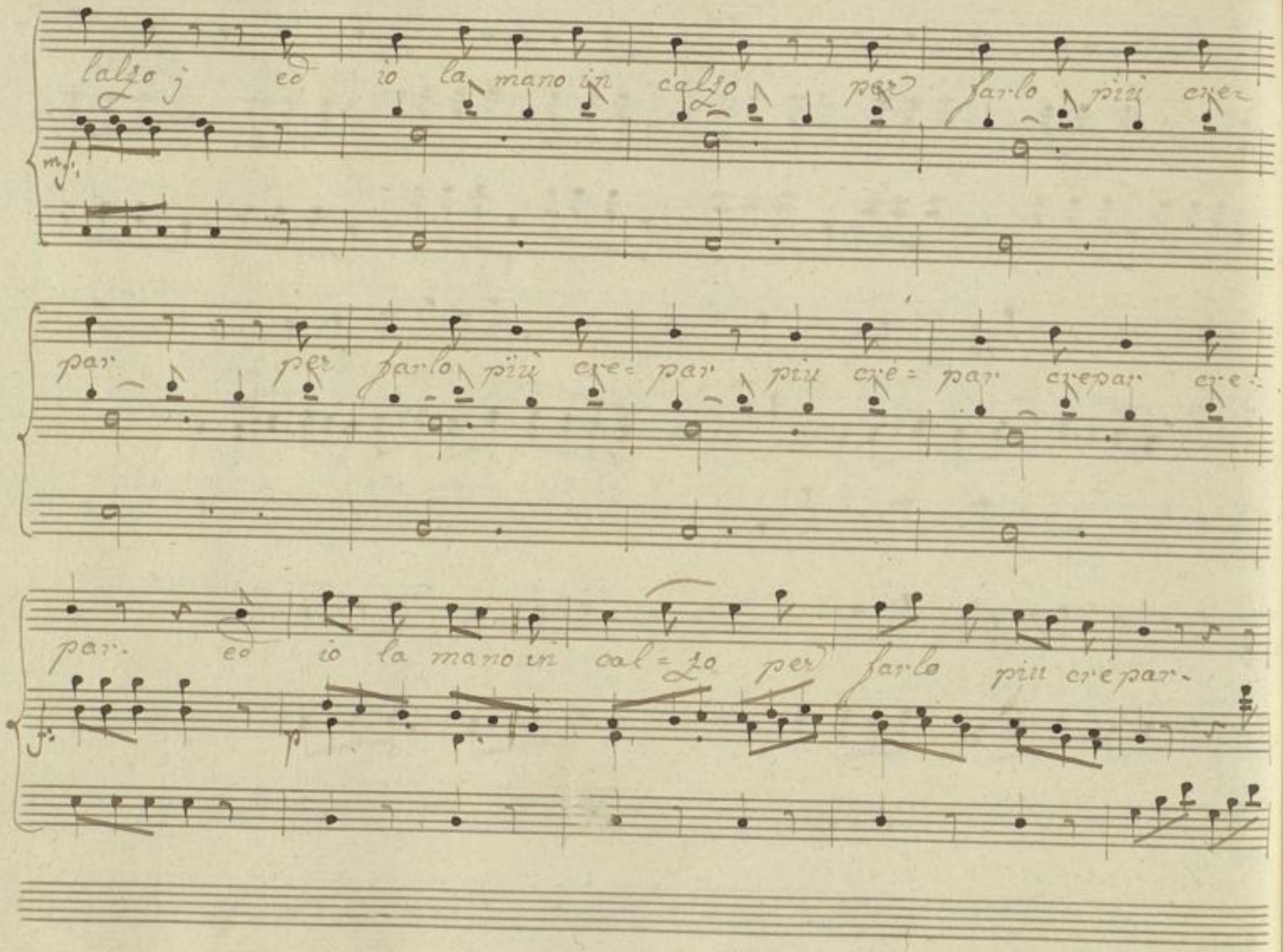
lalzo; ed io la mano in calzo per farlo più ere=
par per farlo più ere= par più ere= par ere par ere=
par. ed io la mano in cal=zo per farlo più ere par.

po= sina pri ve= ro= sa

p

di questa non si da ve= de= sela fi=

p

gnore ro= me pal= seggia la cre=

pando s/a la = mico la palla e gia nel balzo ed io la mano in =

p mf. p mf.

calzo per farla piu cre = par per farlo piu cre = par piu cre =

cresc.

par = piu cre = par. ed io la mano in calzo = per farlo piu cre =

f: p

par- per farlo per farlo per farlo più cre-

par- per farlo per farlo per

farlo più cre-

Cy: P:

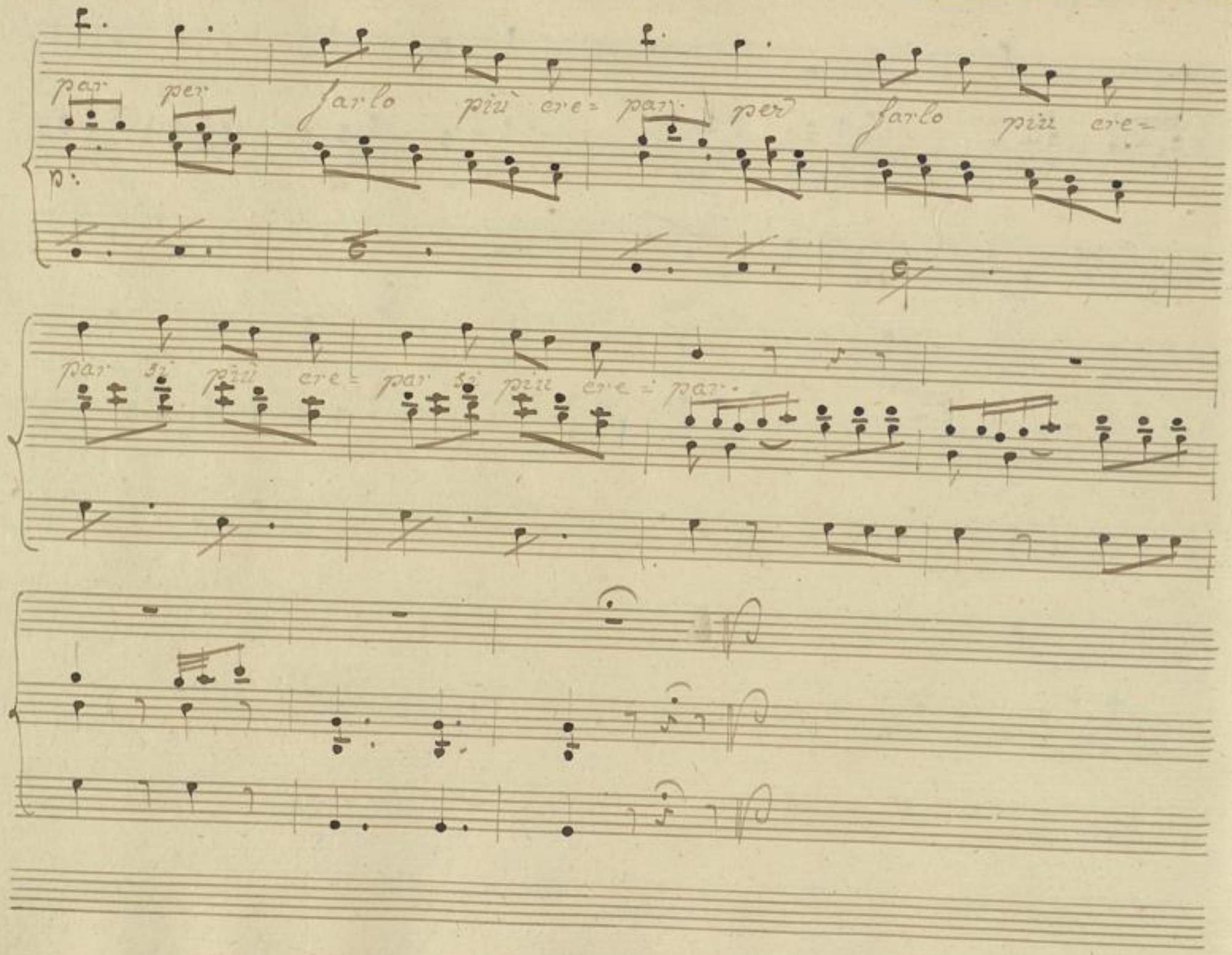

BLB BADISCHE LANDESBIBLIOTHEK
Baden-Württemberg

Padron riveritissimo: Aria. La bella Pescatrice. Del Sig: Guglielmi.

Allegro

Cembalo

Mastoso

Pa = dron ri = veri = tis: si = mo co'

Lauschts.

giusto ossequi miei m'in = chino in faccia a le = i fa=

cendo tor de = jamb facendo un tor de = jamb

facendo un tor de = jamb.

BLB BADISCHE LANDESBIBLIOTHEK
Baden-Württemberg

Lei sappia in primo capire che un mostro io son nel bello, e un

aquila un ca= valla non tralasciando lei rispetto ai salti miei non han=

no che van= tar. non hanno che van= tar.

in segno i so si in

Africa i scogli nell A= merica, a i somari all Indie, le Sci=

mie al cana= da, i scogli i So= mari le Scimie ves=

pina, oime fi= niscila, non mi star piu a seccar, Vespina oime fi= nisci la non

BLB BADISCHE LANDESBIBLIOTHEK
Baden-Württemberg

mi star piu a sec=car insegno i sassi in Africa vespi, ves=

pin i scogli nell' A= merica vespi ves= pin ed i somari all

Indie vespi ves= pin Vespina oimè fi=

niscila, non mi star più a seccar, Vespina oimè fi= niscila non mi star più a sec=

car., Vespina oime finiscila non mi star più a seccar, Vespina oime finiscila non mi star più a sec=

car., non più a seccar.

Lo stile in sacca: Aria. La bella Pescatrice. Del Sig.r Guglielmi.

Canto

Lo stile in sacca ponete qui

Cembalo

Allegro Brillante

resta solo, e can = to solo

canto

e al = lor che quell' ar =

Lausch f.

ri = vano, tu fatti avanti subito tu fatti fatti a=

vanti a vanti avanti subito: pre=

senta = ti con spi = rito in vi = so gajo, ed il = lare

in viso viso gajo gajo ed il lare fa

cendo cere = monie fa= cendo cere = monie

ma il ferro ma il ferro pesante

tie = niti si è il ferro il ferro, pronto

pronto, tieniti

La con = = = na nell ac = ce =

BLB BADISCHE LANDESBIBLIOTHEK
Baden-Württemberg

glierti sa =

ra — — con = te se e

co = cile fa = rà de vo =

Sie grazie tu destro al = lor se = condala

o = se = gui = oso ed umi = le

mà mà ma il ferro mà il ferro pronto

tieniti si il ferro il ferro pronto

tieniti poi bal = dan = zo sò il giovine

ti trat = te = rà con aria sarà

domande va = rie ris = pondi tu a pro =

posite ris = pondi ris =

ponds mà mà mà il

p:

ferro mo il ferro pronto tienite si il

p:

ferro il ferro pronto tieniti e in un istante a

f:

furia lam = masso e il resta fà lam =

BLB BADISCHE LANDESBIBLIOTHEK
Baden-Württemberg

maß= ; ga eil re= sta la ein unistanfe a

furia lam= maßa eil resta la lam=

p:

massa eil re= sta la lo stile in

sacca il ferro in pronto la donna se

conda la il gio= vine l'am = massa chio perte sempre

f: p:

stabile ti salverò da guarcie, da birri, sgherri, car=

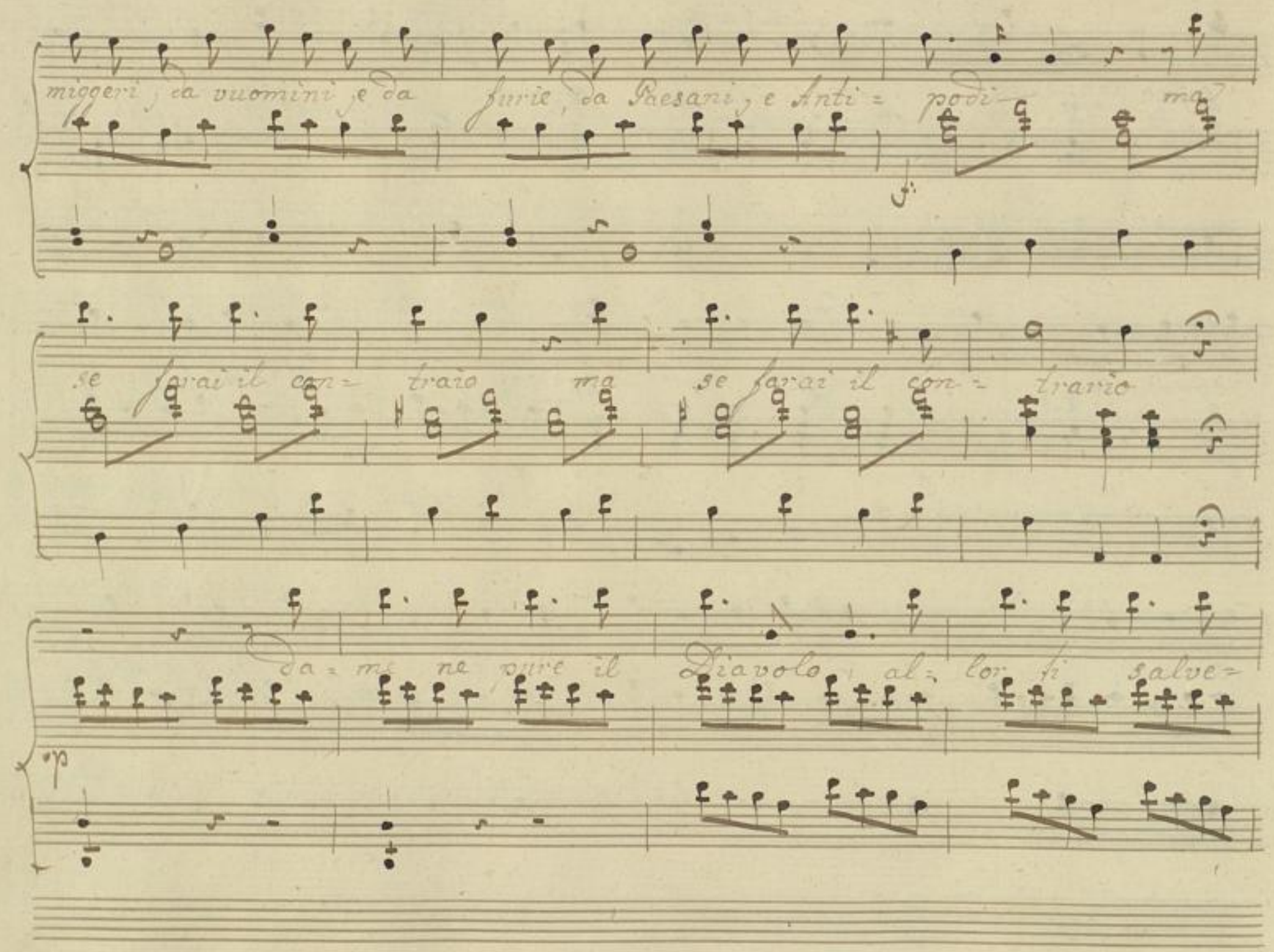
miggeri, da vuomini e da furie, da Paesani, e Anti = poti ma
se farai il con = trario ma se farai il con = trario
Da = me ne pure il Diavolo, al = lor si salve =

rà. al- lor ti salve= rà il ferro in

p:

pronto con spirito l'ammazza ch'io porte sempre

stabile ti salvero da guardie, da birri soferri ear=

migeri da paesani, e furie da uomini e da anti-podi ma se farai

rai il con= trario ma se farai il con= trario da

me ne pure il Diavolo al= lor ti salve= rà. al= lor ti salve=

rà. da me ne pure il Diavolo da

me ti salve = rà da me ti salve = rà. da me ne pure il Diavolo, da

p:

f:

me ne pure il Diavolo da me ti salve = rà. da

f:

me ti salve= rà da me ti salve= rà ti salve=

rà ti salve= rà=

BLB BADISCHE LANDESBIBLIOTHEK
Baden-Württemberg

7 f: Orche sono a te vicino :f Quartetto. La bella Pescatrice. Del Sig.r Guglielmi.

Lorenzo.

Celidore.

Alfonso.

Conte.

Cembalo.

Langhello.

Or che sono a te vi cino, mio ca = rino e bel vi

p.

Lausch Bl.

petto spirar sentoun zeffi: retto Dolce, Dolce in

petto in petto a me. spirar sentoun zeffi: retto Dolce,

Dol= ce in petto in petto a me in petto a

p orferisco, eccomi

dalle via, che più son= petta

me in petto a me

già. orferisco, eccomi gua. la ra a

dalle via.

mico mio carissimo fa il tuo errore massimo non dei veder cornelio, che viene addietro a te non dei veder lor

no, che piacer più

capito, ò già de: nissimo, da capo ch'ora va

nelio, che viene addietro a te.

BLB BADISCHE LANDESBIBLIOTHEK
Baden-Württemberg

nobile di questo non si dà

no che piacer più nobile

poi mè, che tutti i palpiti venuti mi son già che tutti i palpiti

di questo non si dà

palpiti venuti mi son già

D' un so a ac, e fido a=

moro

parche il

presto su fe risci in fretta

Cor languendo

Sà

parche il

cor lan=

ri ferisco, eccomi quà

presto sù.

guendo lan = guendo stà languendo

or ÷ ÷

presto sù fermo, in fretta.

stà languendo stà

gua or fermo, eccomi guà la ÷ ra

presto

che cosa e

la — ra la rà, Memeschino

non fe: rire olu fa resta

Allo

questa! perchè tenti d'ammaz = zarmi

perchè contro me ceh?

armi?

voi ch'avete? — ? cosa

perchè questa confusione?

empio, perfido, briccone,

Dite! — — voi chea

non seoprirmi furfantone.

presto parla fremo quà

vete!

cosa dite! cosa e

non fiatar va via di quà

tita espres= sione! perch il ballo così

và, perch il ballo perch il

Ballo, così và perchè il ballo ballo, — così và

tra il cor= petto, e trà l'a = more

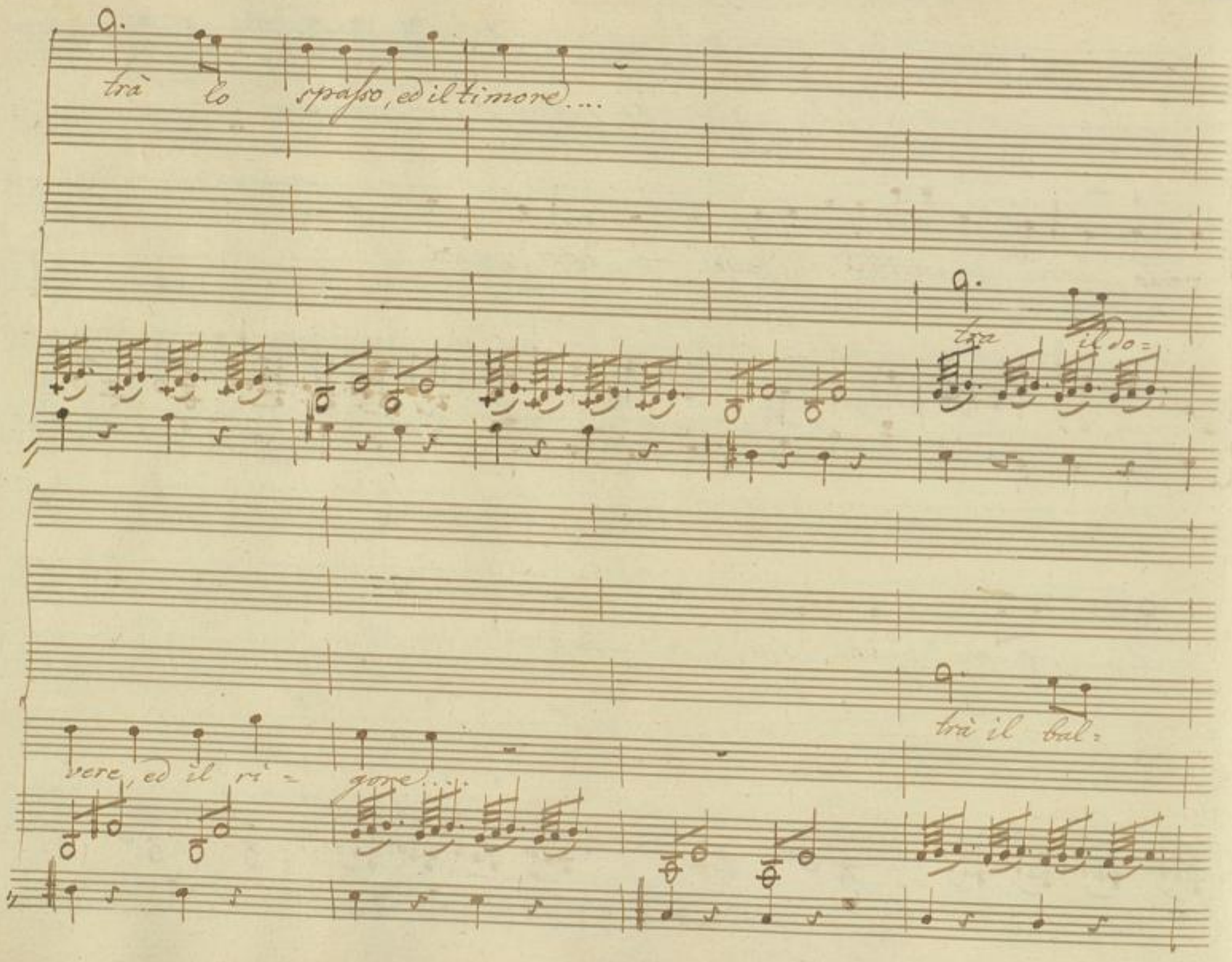
tra lo spasso, ed il timore....
tra il do=
vere, ed il ri= gore....
tra il bal=

tin ti

pal = pi = tan = do

lare, e la paura

man = do.

il

Scrivo lando... il

fronto lando

cor mi stà tra il sos= petto, e tra l'a

cor mi stà

Scrivo= lando... Scrivo

bronto= lando

more...

tinti= nando, tinti=

palpi= tando.

lando.... tra il bal= lare, e la pa=

tra il do= lvere e il ri=

nando... il cor mi stà. il cor mi

ura... scrivo = lando il cor mi stà

gore... bron = to lando... il cor. mi sta

stà il cor mi stà.

il cor il cor mi stà

Dimi un poco....

chero = lete!

Più allo

ame senti

cose Dite

ma che a vete! perch'il=

fada Bene.

ferma, as=petta, ferma, aspetta ferma,

ballo così va, sì così va

ferma as=petta

ma finisci col ma = lanno che fracasso! che tempesta

la la

ma finisci col ma = lanno che fracasso! che tem = pesta

p. p.

mi vacilla già la testa più non posso soppor

mi vacilla già la testa più non posso soppor.

p.

tar mi va = cil = la gia la

la

tar mi va cil la gia la

testa più non posa so sopr: por:

testa più non posa so sopr: por:

tar mi va - cilla già la testa, più non posso soppor.

Sela conto, sela scapo, son grand' uomo in veri

tar mi va cilla già la testa più non posso soppor.

tar. più non posso soppor = tar.

tà son grand' uomo in veri = tà, Se la conto, sela scappo, son grand

tar più non posso soppor = tar.

p.

ma finisci col ma= canno

uomo in veri= tà. la — ra la

ma finisci col ma= canno.

che fracasso! che tempesta! mi vieilla già la testa,

che fracasso, che tempesta! mi vieilla già la testa.

più non posso sopportar = far. mi = va = cil = la

la

più non posso sopportar far. mi = va = cil = la

già la testa più non pos = so

già la testa più non pos = so

Sop = por = tar mi va = cilla già la testa, più non

se la conto, se la scapro son grand'

Sop = por = tar mi va = cilla già la testa, più non

posso sopport = tar più non posso sopport = tar più

uomo in veri = tà son grand' uomo in veri = tà la

posso sopport = tar più non posso sopportar più

p

non pos: so sop: por tar più non posso sopor:

son grand' uomo in veri:

non pos: so sop: por tar più non posso sopor:

tar più non pos: so sop: por:

tà la

tar più non pos: so sop: por:

BLB BADISCHE LANDESBIBLIOTHEK
Baden-Württemberg

tar più non posso soppor = tar. più non posso soppor =

son grand' uomo in veri = tà. son grand' uomo in veri =

tar più non posso soppor = tar. più non posso soppor

tar. più non posso soppor = tar. non soppor tar non soppor =

tà son grand' uomo in veri = tà, in veri = ta in veri =

tar. più non posso soppor = tar, non soppor = tar non soppor =

tar.

tà

tar.

polpa

Ingrata! Recit: Ti lascio al ben: Del sig.r Guglielmi.

Largo

Cembalo

Allegro

In - grata e questa dunque la fe che tante volte il tuo labbro giu-

romi e per un vano ti - more t'abbandoni al ri=

Lausch f.

val; or vanne dunque il ri= morso ti resti, di una=

=manic tradi=to che tu misero rendi. vanne perfida

p

Donna di me scordati pure, mà tavvedrai tu stessa, qual vendetta fa

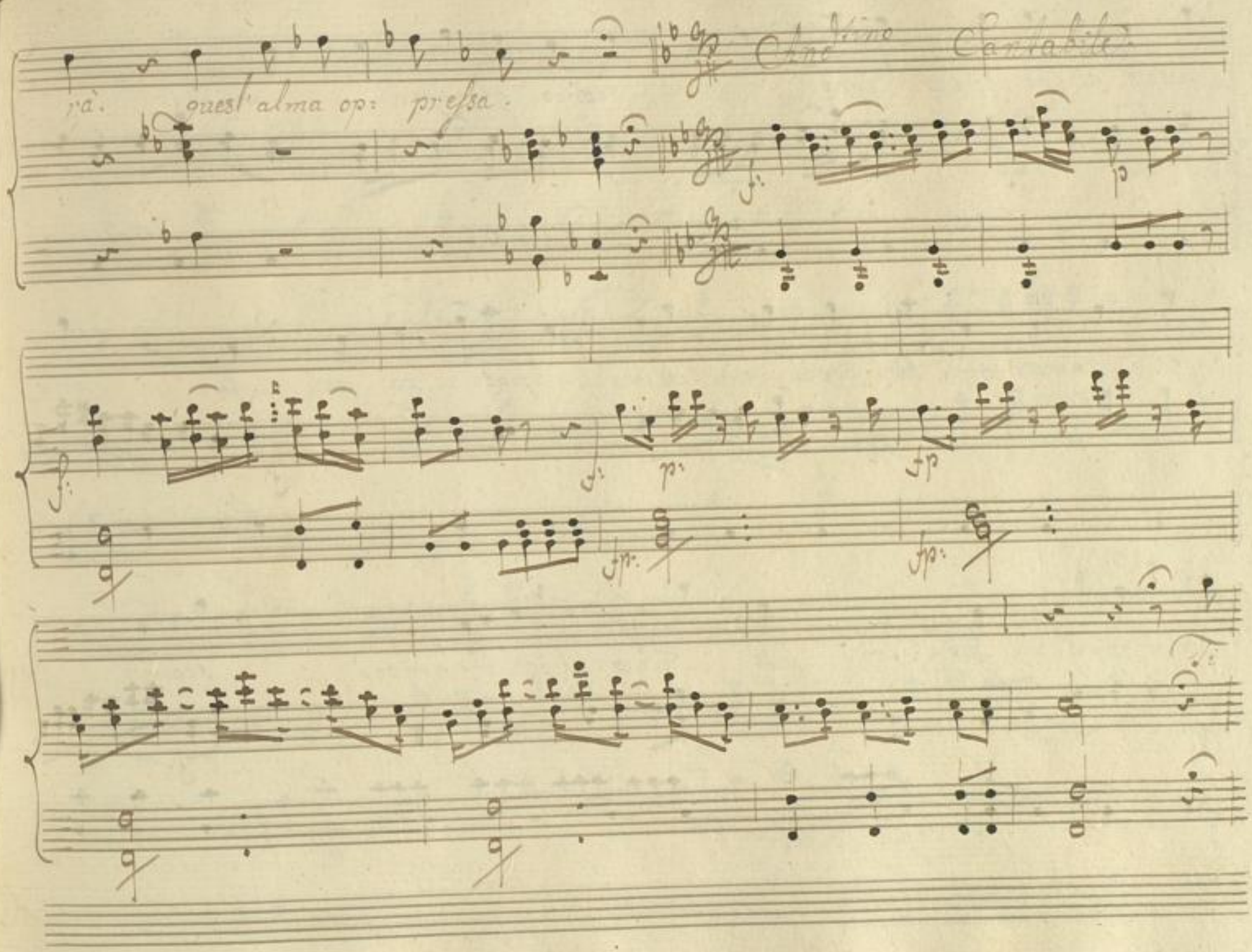
rà. quest' alma op: pressa.
Andante
Cantabile

lascio al ben che a= dore scordo gl'affetti miei

ne ramentar ti dei ch'io sposi = rai per te ch'io

sos = pirai per te. ti lascio al ben che a dori scordo

glaffetti mie = i ne ramentar = ti dei chiè sos =

pi = rai per le = chiò sospi = rai per le = chiò

sos = pi = ra = per le

allo assai.

Tremo ... de = livo ... e spasimo da =

mor di duol di rabbia d'a = mor di duol di

rabbia ah voi tre = men = de furie

che magi = late l'ani = ma chiu = dete vi ne cor ah

p f

voi tre = mende furie che magi = late l'anima chiu =

p f p f

de = te vi nel cor chiudete vi nel cor.

BLB BADISCHE LANDESBIBLIOTHEK
Baden-Württemberg

ti lascio al ben che a - dori

scordo glas - sel - ti miei

ne ram - men - tar - ti de -

i chiò sos = pi = rai per te

fermo ... de liro ... de = liro ... e spasimo ... da =

mor di duol, di duol, di rabbia ah

BLB BADISCHE LANDESBIBLIOTHEK
Baden-Württemberg

voi tremende furie che m'agi-tate l'anima chiu

de te vi nel cor chiudete vi nel cor ti

lascio al ben che a-dori scordo gl'affetti miei ah

voi tre = mende furie chiu dete vi nel cor ne

ramen. lareti dei chio sospi = rai per te ah

voi tre = men de furie chiu dete vi nel

cor chiu - dete vi nel cor: chiu

de= te vi nel cor.

BLB BADISCHE LANDESBIBLIOTHEK
Baden-Württemberg

Mi pareva che sola / Aria. Il Sogno. La bella Pescatrice. Del Sig.r Pugliesi

Lorenda

Cembalo

Andante moderato

Lausch

H.

Mi pa= rea che sola

sola passeg= giava dentro la tu ve= nisti o mio ca=

rino mi fa= cesti consol= lar.

BLB BADISCHE LANDESBIBLIOTHEK
Baden-Württemberg

mi facesti mi fa = cesti consolar. ti nar =

rapa ti di = ceva quell'amor che mi accen =

deva quando a tempo venne il conte, e fuggisti dentro

là dentro là dentro la.

a tal colpo io prove= rina

mi confondo mi dom=

piglio al ri= piego do di piglio e mi

metto qui a con = tar. al ri = piego do di

piglio e mi metto qui a cantar, e mi metto qui a can-

tar

mio caro, ca=

allegretto non molto

rino via lasciate il ti= more

Su esci ten presto ne fardi ancor=

var. Su esci su esci, su

esci ben presto, ne farti osservar.

con questo mer- cato mentr'

io sò ba = mare.

per entro il giardino tu devi scappar.

per entro il giar = dino tu devi scap=

BLB BADISCHE LANDESBIBLIOTHEK
Baden-Württemberg

par. tu du devi scappar.

e sentì deh sentì quel tintirin,

ti

e

suona via suona quel tantaran = ta

quel tintirin = ti quel

tantaran = ta, e suona via suona quel tantaran =

BLB BADISCHE LANDESBIBLIOTHEK
Baden-Württemberg

tà. e suona via suona quel tantaran = là.

L'amante fug = gì il sogno svanì, il sogno sva = nì l'amante fug =

Allo. mod.o

p

gì, beffato incan- tato, tu restane già, beffato incan- tato, tu restane

già. ah ÷ che fi- gura ah ÷ che scioc-

cone più caro bab- bione di te non si da-

più caro ca = ro

più caro bab = bione di te non si dà. bemante fug =

gi il bogno svani, bessallo in can =

tato, tu restane quà. ah ! che fi=

gura. ah ! che Scioccone, più caro bab=

bione di te non si dà più caro

caro più caro bab=

bione) di te non si dà più caro più caro di te non si

dà più caro più caro di te non si dà più caro più

caro di te non si dà. più caro più caro di te non si dà. di te non si

dà. di te non si dà.

BLB BADISCHE LANDESBIBLIOTHEK
Baden-Württemberg

Ecco ciò aspettate :/ Aria. La bella Pescatrice. Del Sig.r Weigl.

D. Alfonso

Cembalo

Allo: mod.to

Ecco ... ciò è

as = pet = tate pes = prima pes=

prima compras = sione

Lausch

2 ½

ma voi non mi lec = cate las = ciate mi par

lar. non mi lec = cate las = ciate mi par

lar. ma tu cre = del che

p:

p:

Sai cru = del che

Sai basta ... sentite il

caso sen = tite Di

quà ... son per = suaso ... si ... son per.

suaso ... no che non si può

far. nò che non si può far. nò che non si può

far. ecco ... ciò

è ... aspet = tate Ves=

pina compas= sione Ves= pina compas= sione

BLB BADISCHE LANDESBIBLIOTHEK
Baden-Württemberg

ma tu crudel che fai

basta sen = tite ma voi non mi sec =

cate las = cate mi pos = sar

Quà Son per= suaso si...

nò che non si può far. Sen= tite

Sì:

lei... io... eio è mà

voi non mi lec= cate las= ciate mi par= lar. mò

voi non mi lec= cate las= ciate mi parlar.

ecco ver= gina cio è non mi lec cate di

Quà crudel son persuaso no che non si può

far. non si può far meglio è signori

miei. Sen - tite meglio è signori

la di quà sen

tite meglio è di lì scap=

per.

f

Che Silenzio / Finale. La bella Pescatrice. Del: Sig.re Guglielmi.

Corinna.

Alfonso.

Cembalo.

Violetti staccato.

Lausch 2½

Che si = lenzio! al cannon =

vedo or mi avanza a poco a poco ei rin

chiuso stain quel luo co mala chiave io tengo

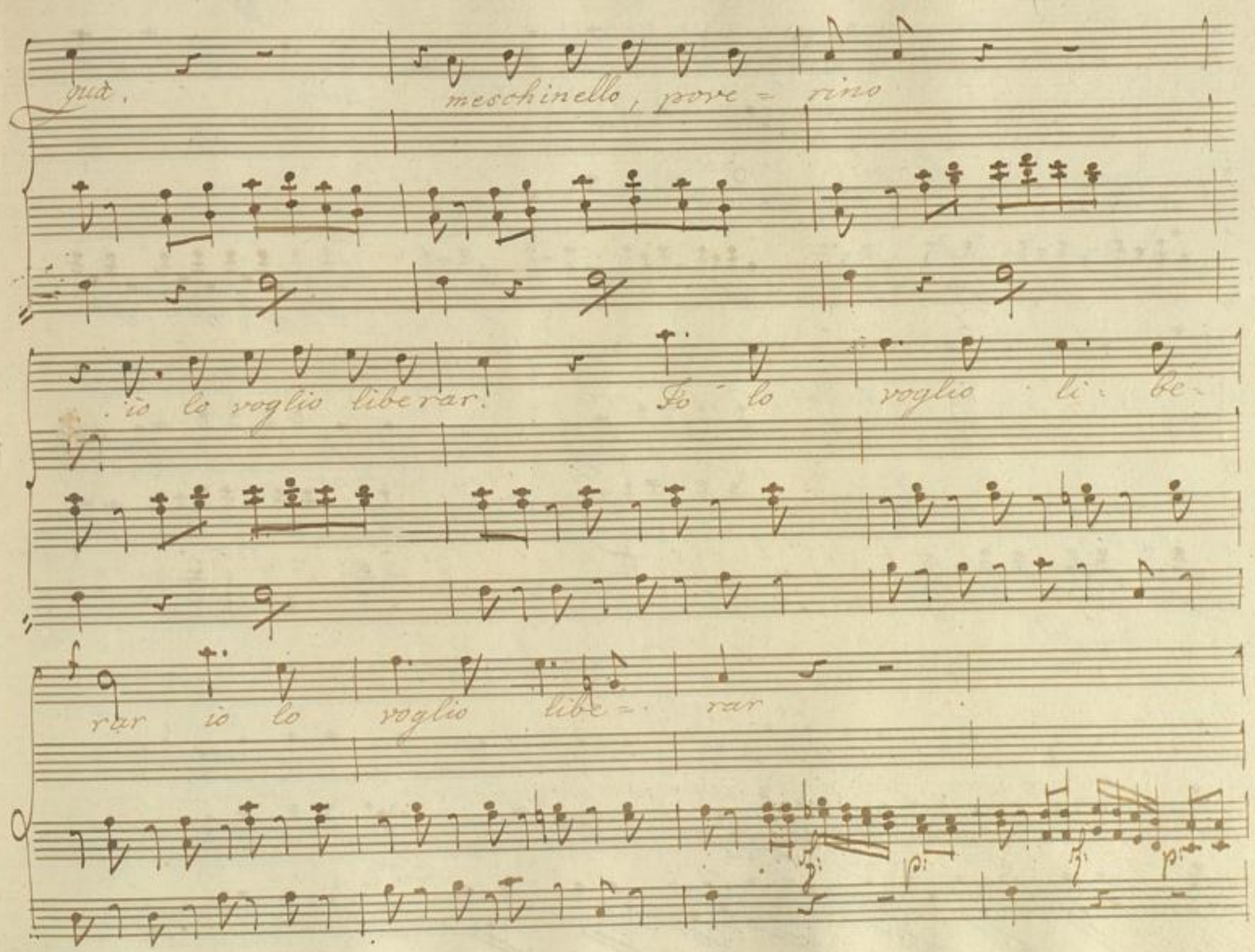
già.
meschinello, pove = rino
io lo voglio liberar.
Io lo voglio li = be=
rar io lo voglio libe = rar

sta zitto zitto vieni

chi mi vuole

meco e non parlar.

perpietà con core af: fitto non più fiamme o luci

belle, colla povera mia pelle usa almen più carità usa almen più cari=

Da temer, nò, più non hai, ti farò da qui scappar, ma del, mal che ti appor-

tà

tai tu mi deri perdo- nar. tu mi deri perdo- nar.

statti

io t'amo o caro. ah ferma ingrato questo

bene statti bene statti bene

core sventu = rato gia mia palpita per te io

tutti bene tutti bene alme care innamora =

t amo il core già mi palpita per te

te voi credete la per = me voi credete la per me

ferma in = gra = to questo core sventu =

tutti

rato, già mi palpita per te. io

bene Statti bene alme care innamora-

p amo il core già mi palpita per

-te, vi crede te la per me voi credete la per

BLB BADISCHE LANDESBIBLIOTHEK
Baden-Württemberg

te gia mi pal - pi -
me, alme care innamo rate alme care innamo - rate voi credete la cre -

fà per - te gia mi
dete la per me, per me per me, alme care innamo rate alme care innamo -

pal - pi fa - per - te. gia mi
rate voi credete - la credete la credete la per me, voi cre -

palpita per te. gia mi palpita per te il Conte:

Vedela per me, voi credete - la per me ei gente

il Conte Oh misero

Diavolo vè come Capita l'altra dis

presto la Celati ch' io vo Di

grazia

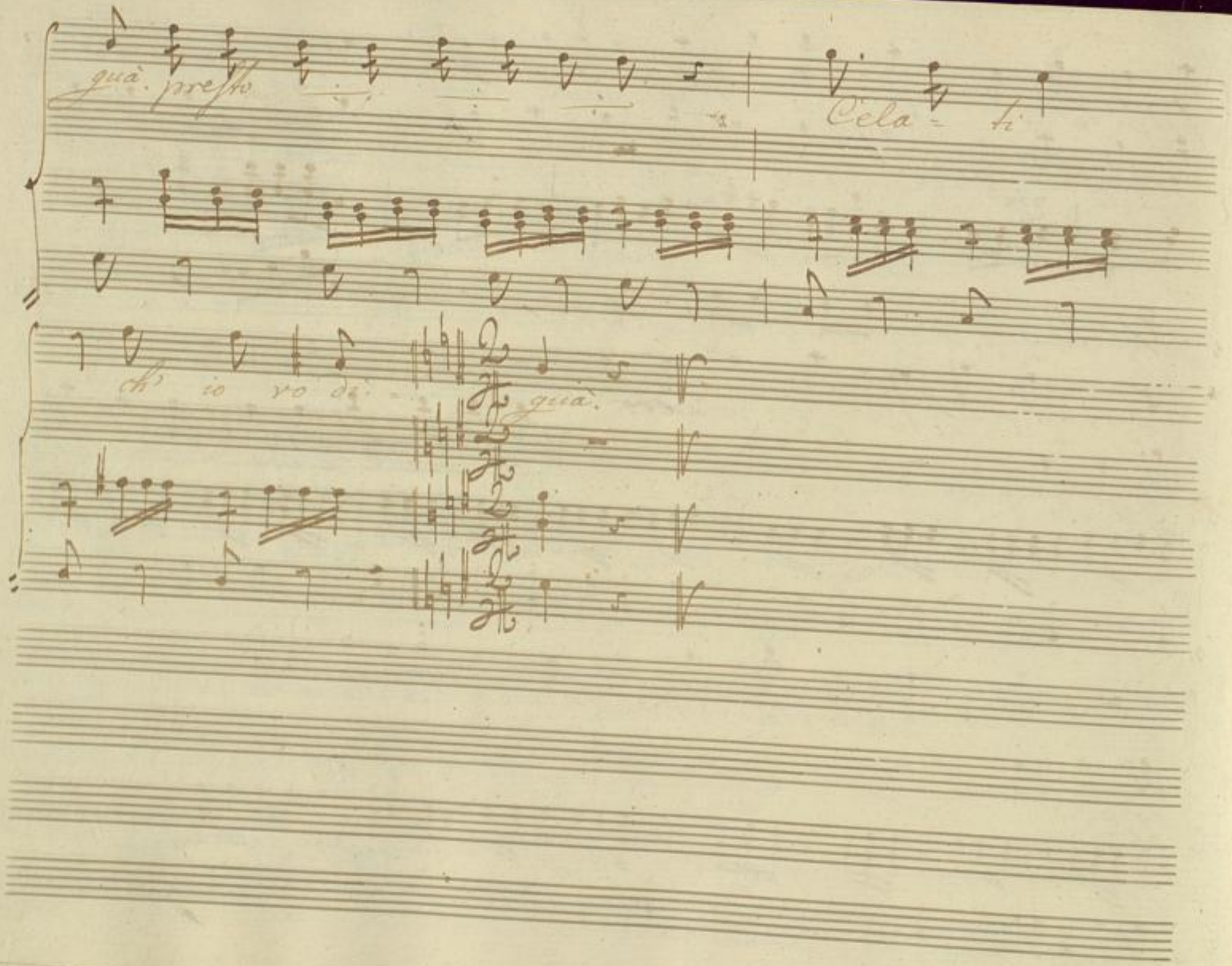

BLB BADISCHE LANDESBIBLIOTHEK
Baden-Württemberg

Primo.
Lisetta
Vespina
Celinda
D. Alb.
Conte
Maccab.
Cembalo
Allegretto

Mac: Il conte cattera, chiama da

Lis.
Vesp: Ecco ci su: bito signor cos' ha

Sopra.

Lausch 15

Conte:

gli abbassoin - lesi un morbo - rio pare sto a fior

era che il sole

rate se mai fa - ri

era che il sole

coi raggio sotto alcun per certo qui non si

coi raggio sotto alcun per certo qui non si

Sfz.

Cont.

Aù mia gioel lus - surro che fatto, ora ha detto

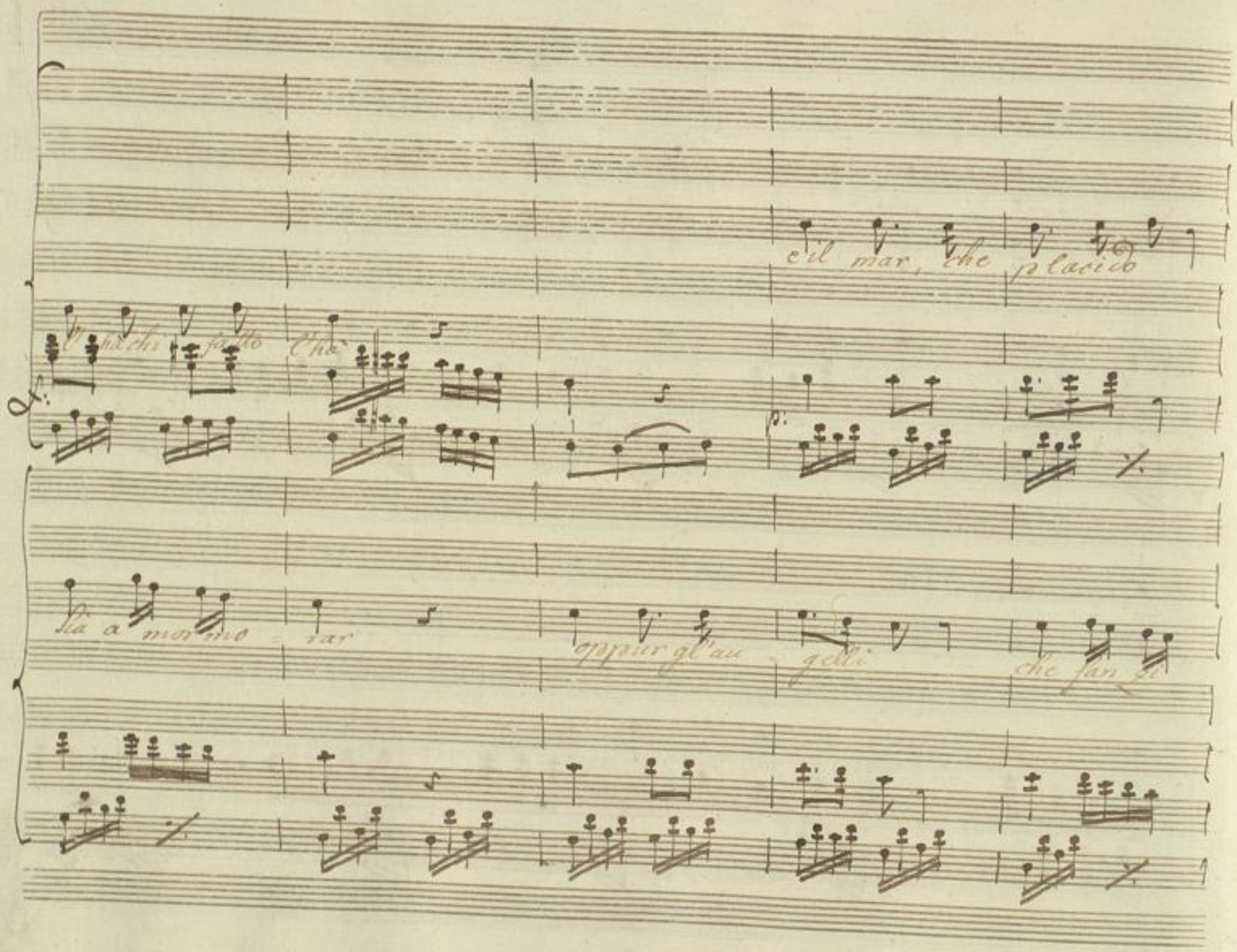
Il mar, che placido
Un lieve fatto
Che
p:
Sia a mon mo - dar
oppur gl'au - gelli
che fan gl

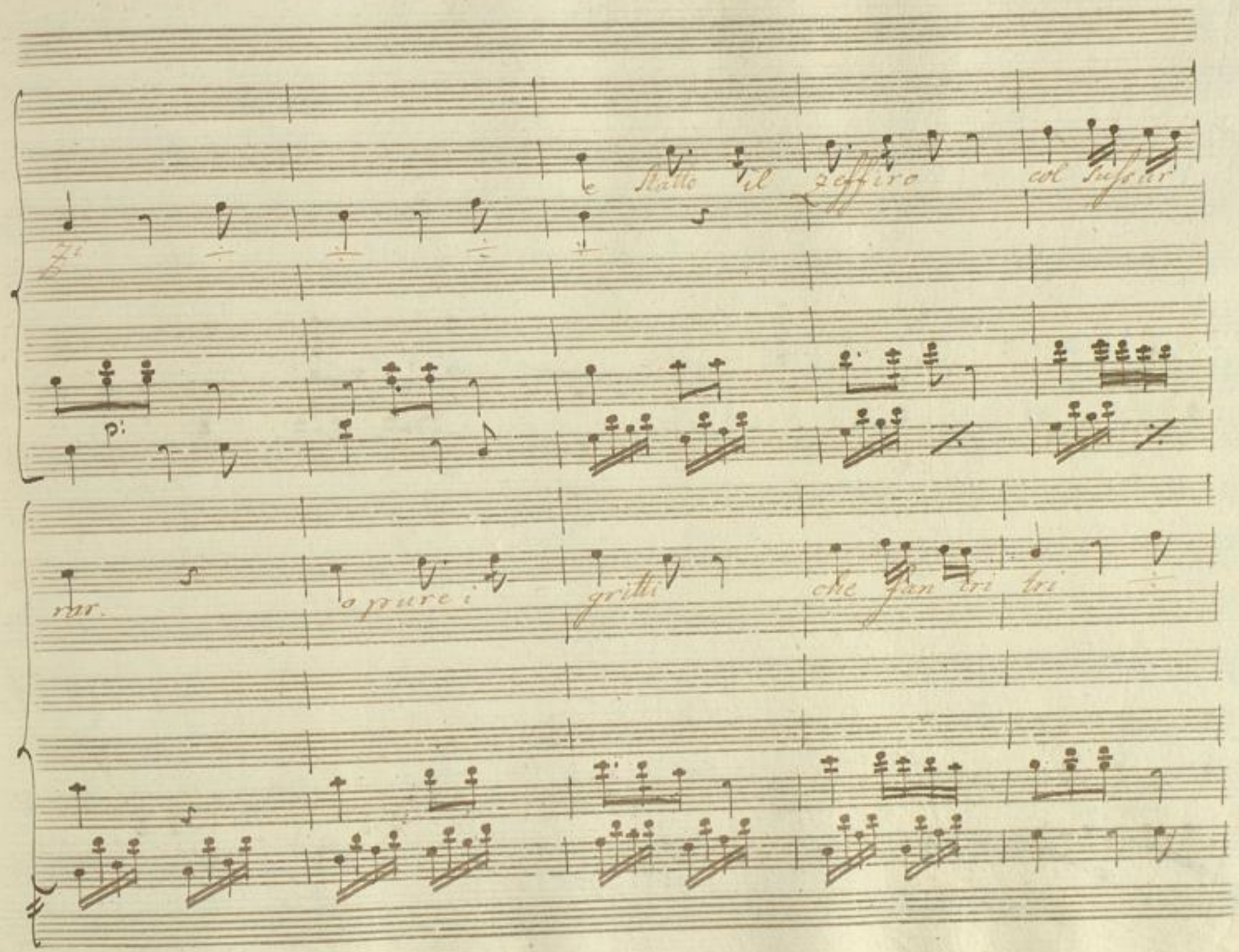
Batte il zeffiro col soffiar
rar.
o pure i grilli che fan tri tri

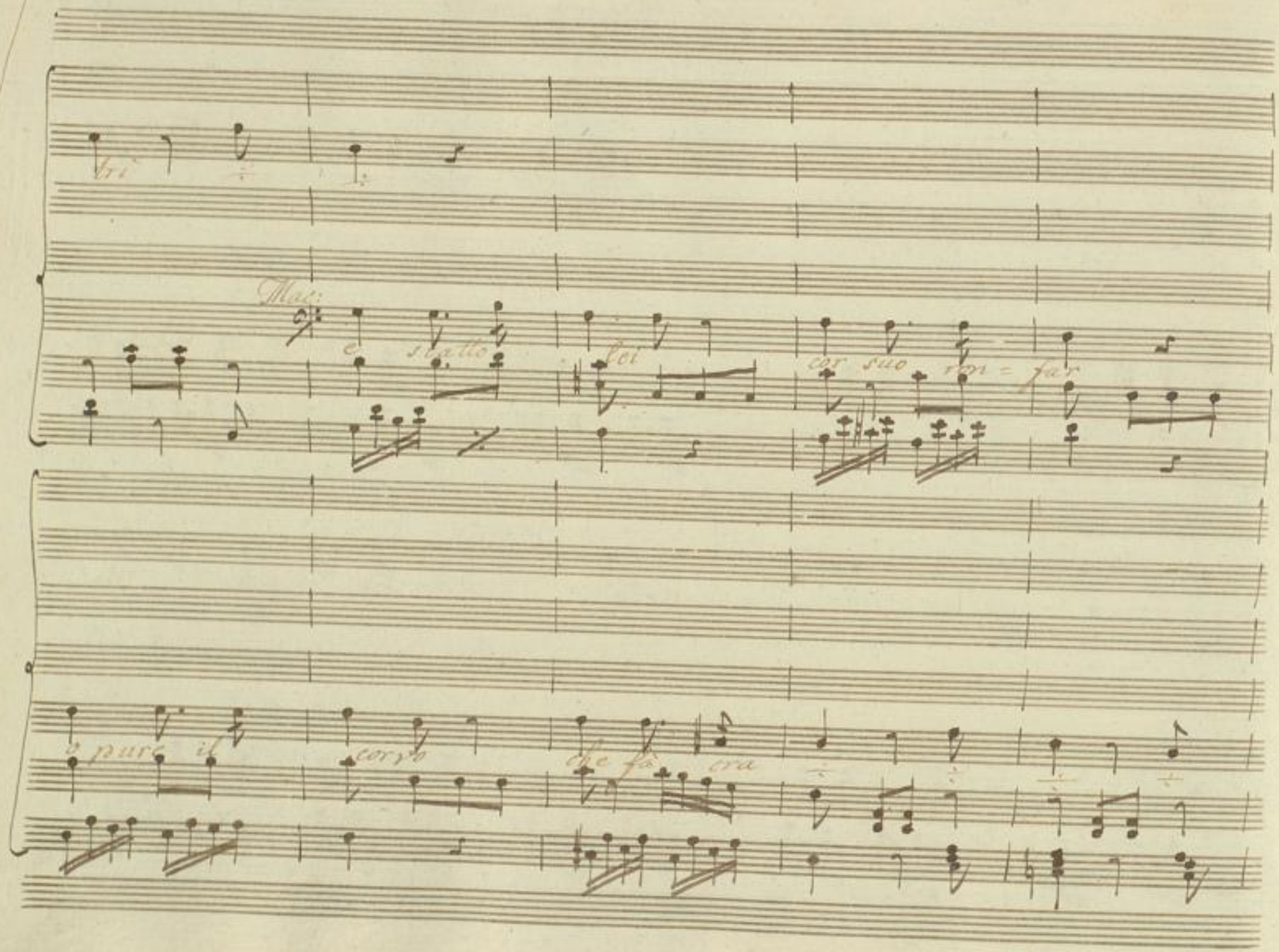
Tri
Mai
e stato
lei
cor suo non = far
e pure il
corso
che fo
ora

sono gli ad

e Matto Diavolo non più

ora

son Ratti i grilli

gelli

non più non più non più non più

o pur il

tri

gi

non più non più non più

e stato il Diavolo

corno

ora

non più

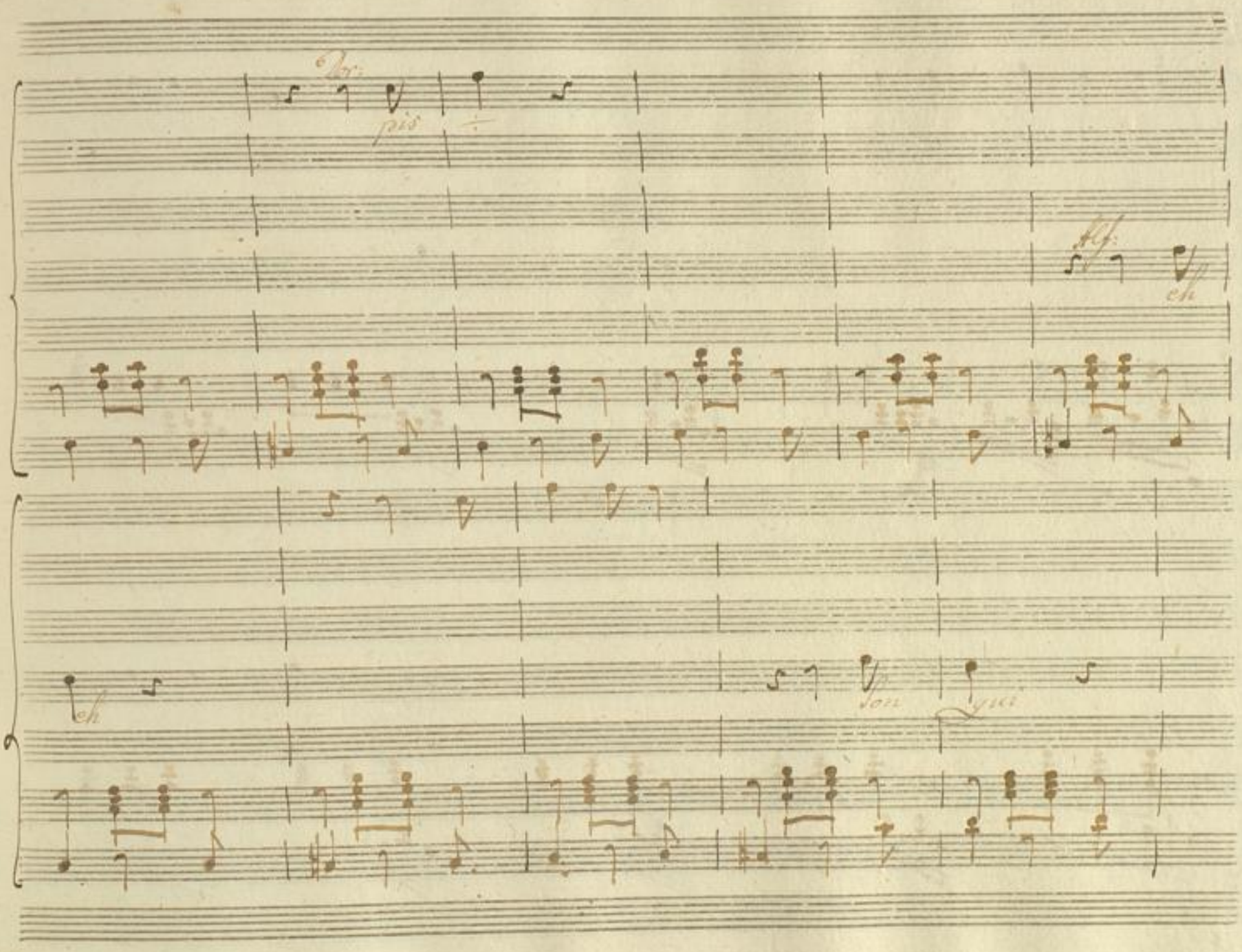

BLB BADISCHE LANDESBIBLIOTHEK
Baden-Württemberg

Si son par titi

Siam sulla

mi par di si

nostra

se siamo

bene

nello si

sente

or parti dunque

più rifi a= tar

m'avvio di

Deh qual che volta di me ric cordai

quà

ah sentir ah

mia ca = rina ad dio ri = liratti

fermate non = an cora

a lascia mio cara ad

soc = corso

Cel:

che ti fa diste

esso in mia bo = norale

soc = corso.

mè!

soc = corso oi = me, soc:

cheti

mè

soc = corso oi = me, soc:

corso di - mè

per pie

tà

no non ti - rate

vengo a

BADISCHE LANDESBIBLIOTHEK
Baden-Württemberg

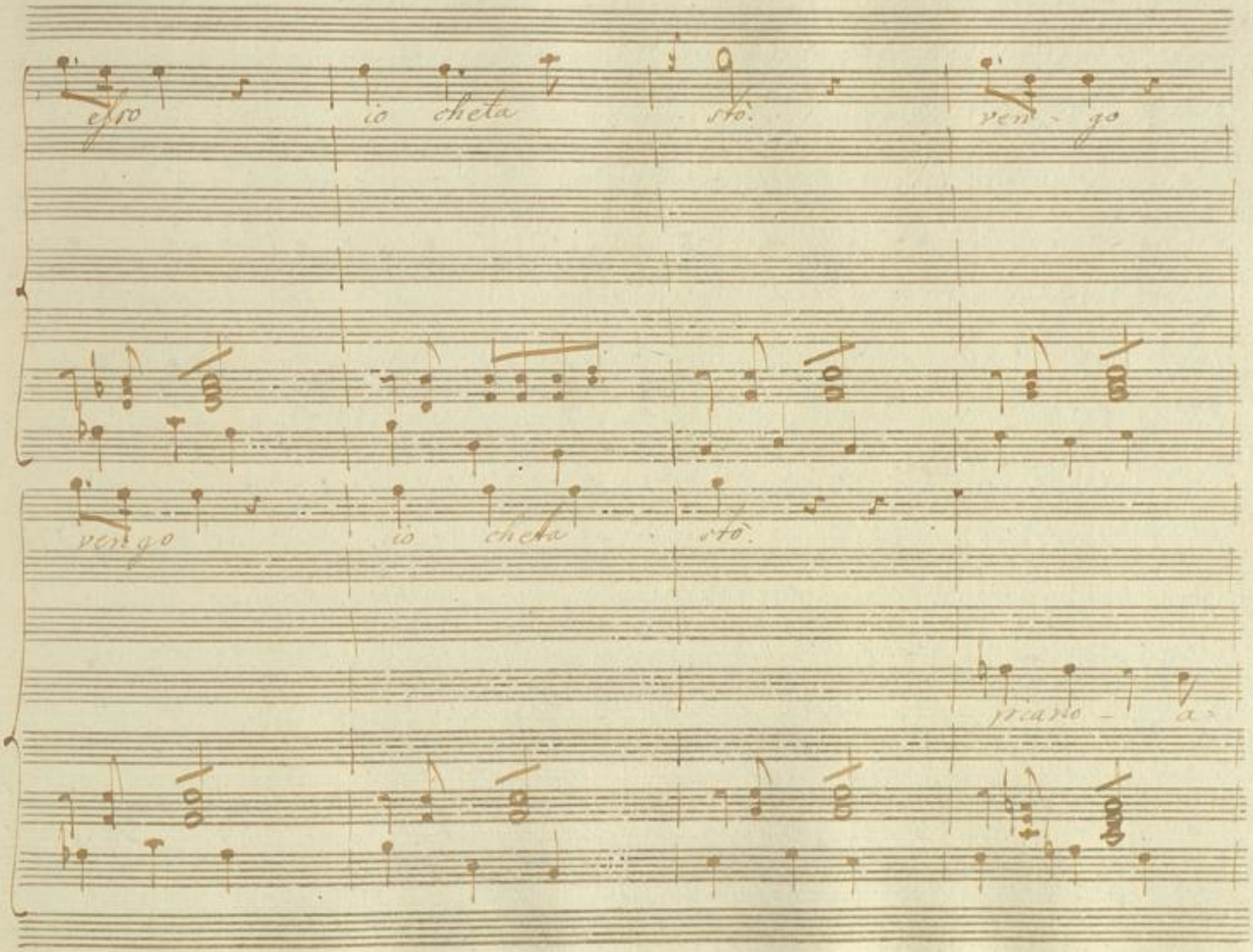
esto io cheta sto. ven - go
ven go io cheta sto.
picaro - a -

spetta ... oh Sventu = rato! ... più non parlo

fig = nor no' più non par = lo

Sig - nor no' se par - la te se fia - ta - te fiera

morte ovvia - ro fiera morte or.

Deh soc = corri mi ben mio — che d'af =

vi = Du = re

fanno io mori rò.

non te = mer mio bene anch' io a tre =

Ah soc= corrimi

ah che l'alma in= gra= ta oh

mar l'ajute= ro non te=

ben mio che d'af= fanno io mori.

Dio per quel bi= le m'in= gan=

mer. non te= mer a tre= mar l'a ju= te=

ò ben mio d'affan- no io mori-

nò per quest' vi- le min- gan-

rò. non te- mer a tre- mar l'aspite-

rò Deh vi mova il mio tor- mento

vieni meco più non

rò.

Lento

ah pie - tà d'un pove - retto

taci pur ti passo il

petto, ti passo il petto

BLB BADISCHE LANDESBIBLIOTHEK
Baden-Württemberg

cara ad= Dio ti perdo già caro

oh che rabbia al cor mi sta

cara ad Dio ti perdo già caro

caro ti perdo già già

oh che rabbia al cor mi sta che rabbia al cor mi sta che rabbia al cor mi

caro ti perdo già già

già li perdo già.

Oh! che rabbia al cor mi sta. al cor mi sta

già li perdo già

Sento oh Dio spezzarmi il cor a si

allo

fiera crudel= ta

ma raf= freno il tuo do= lore che di=

sen= to oh core

ti n'avrò pie= ta

cara = mia maometta

di lasciar andar bel

oh Dio

ma raf: frena raf:

bella cara mia mamela si lasciar andar bel

il core che

frena di le n' avrò n' av-

bella, dar argenta, dar gio: gella perportar a Musta: fa

cru = del = tà oh

vrò pie = tà raf: frena

cara si lasciar andar bel

o pio! di core che fie = ra

di te ma =

bella, dar argento, dargio = ella, per portarà Mustafà

cru = del = tà. si fiera crudel = ta

vorò pie = tà di te ten avrò pie = ta

cara ÷ mi amo.

e si fa = ra cru = del

che di = le ma = vrà pie =

metasi lasciar andar bel bella, dar argenta, dargio = zella, per vorlar, e illusta =

tà a sì fiera crudel= tà a sì

tà di de n'avrò pie ta

và

cara ÷ mia mao=metta si lasciar andar bel

fie = ra cru = del = tà che

te n'av= ra. pie ta n'av=

bella dar argenta, dar gio = ietta porpor tara Mustafà dar argenta, da gio=

cru = del = tà che cru = del =

prò pie = tà n' a = prà pie

jetto perportara a Mustava, dar argenta, dar gio = jella perportare Mus ta =

tà

tà

và ah cani frie = coni, vi voglio amaz

De gni fox mafe che morti voi siete

Jallo

ca = ra Sa = Drona Salvate coi = rete

Con:

Bar

Mac:

e fu la vo = lvi coi turchi ruo =

coi turchi rub = bar. coi turchi rub =

bar

Bar

or Go vengo

na = te

ris pondi — bric = cone.

Conte:

ris pondi — bric = cone tu stavi ser:

com ora sei

rato con ora sei gua Tutti

guà com ora sei guà.

il fatto sap- piate

ris - pondi - bile

più

p:

come

Conte:

Contri = co Cim. trogetto Cas: far come

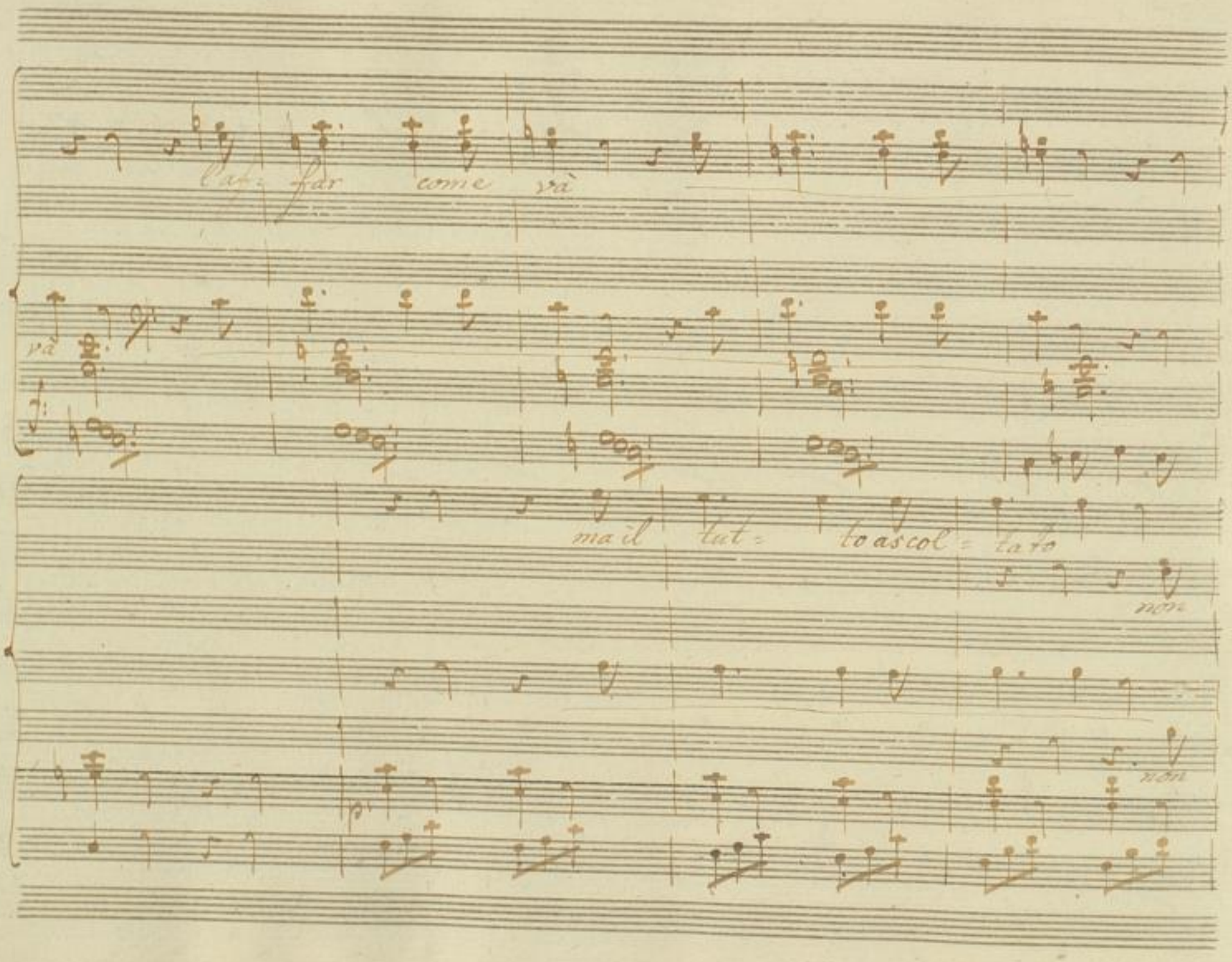
far come và
và
ma il lat = to ascol = ta to
non
non

sento che gran tradi = mento, che

sento che gran tradi = mento, che

ma questo è lis = teso che farmi ere pargui l'uno ri pi =
gran empie = tà ri spondi

ma questo è lis = teso che farmi ere pargui l'uno ri pi =
gran empie tà ri spondi

glia qui l'altro scom = piglia, chi sgrida chi fiolla chi strille, e rim

bric = con e bric =

glia qui l'altro scom = piglia, chi sgrida chi fiolla chi strille, e rim

bric = con e bric =

p. ff.

frolla non posso me meno sfo gare a par = lar non

con e ris = ponde che

frolla non posso me meno sfo gare a par = lar non

con e ris = ponde che

p.

posso ne meno sfo = gare a par = lar sfo gare sfo =
fier tradi = mento che grand' empie = tà che

posso ne meno sfo = gare a par = lar sfo = gare sfo =
fier tradi = mento che grand' empie = tà che

gare sfogare a par = lar sfo gare a par
grand' em = pie = tà che grand em = pie

gare sfo = gare a par = lar sfo gare a par

lar.

là

lar.

là.

Conte:

ris-

sap:

sap:

ponde

piate

risponde — brie = cone

piate

risponde — brie = cone

f.

Conte:

Dimi il fratello.

BLB BADISCHE LANDESBIBLIOTHEK
Baden-Württemberg

ecco il fatto

non sento frie

ecco il fatto

non sento frie

ma queste las tesso, che farmi ere = par qui l'uno ri = piglia qui l'altro sfan =

cone ris pondi frie

ma queste l'af = tesso, che farmi ere = par qui l'uno ri = piglia qui l'altro sfan =

cone ris pondi frie

piglia chi sgrida chi fiotta, chi strilla e chi brotta non posso ne
cone brie = cone

piglia chi sgrida chi fiotta, chi strilla eri brotta non posso ne
cone brie cone

meno sfogare a parlar non posso ne meno sfo-
ris pondi che fier tradi - mento che

meno sfogare a parlar non posso ne meno sfo-
ris pondi che fier tradi - mento che

ga - re a - parlar sfogare, sfo - gare apar

grand empie - la che grand empie -

ga re apar - car che grand empie -

car sfogare apar car.

la che grand empie la

car sfogare apar car.

la che grand empie la

BLB BADISCHE LANDESBIBLIOTHEK
Baden-Württemberg

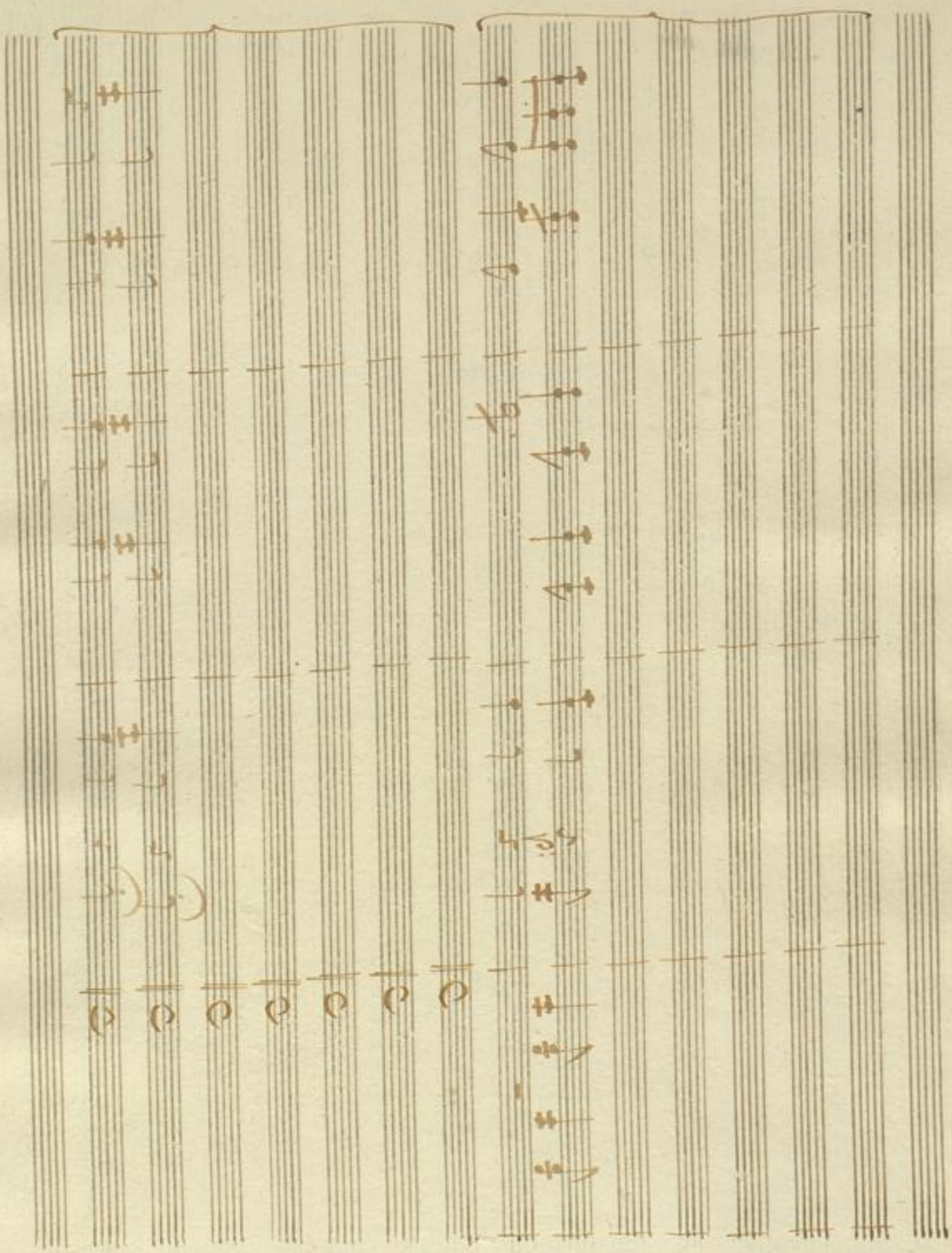

BLB BADISCHE LANDESBIBLIOTHEK
Baden-Württemberg

p: allo:

In os= curo la be

In os= curo la be = rinto

rinto

BLB BADISCHE LANDESBIBLIOTHEK
Baden-Württemberg

son son fusi ed intri =

son con fuso ed intri = gato

gati

la mia

BLB BADISCHE LANDESBIBLIOTHEK
Baden-Württemberg

fa mia mente in tale stato.

mente in tale stato

Sol: to sopra se me

Set = to sopra se ne sta verrei

sta verrei dir

dir ma non va bene

ma non va bene mi ri

mi ri solvo ma chi

solvo ma chi sà

ma chi sa. ma chi sa chi sa chi

ma chi sa chi sa chi sa

BLB BADISCHE LANDESBIBLIOTHEK
Baden-Württemberg

sa per le

ma chi sa chi sa chi sa

valli della luna già la testa errando

BLB BADISCHE LANDESBIBLIOTHEK
Baden-Württemberg

va' già la testa errando

va' già la testa errando

p.

va' già la testa errando va

vorrei Di mà non và

in os - curo labe - rinto son con

bene vorrei Dir ma non sa bene mi ri

fuso ed in tri grato la mia mente m tale

Volvo ma chi sa chi da in curo la be-

stato sotto sopra se ne va sotto sopra bene sa vorrei

rinto con fusa ed in tri gato le mie

dur ma non sa bene vorrei dur ma non sa

mente in tale stato sotto sopra se ne stà ma chi sà chi sà chi

bene miri solo ma chi sà chi sà

sa ma chi sà chi sà chi sà

ma chi sà chi sà chi sà ma chi sà chi sà chi

per le valle della luna

sì per le valle della luna

già la testa è rrando va

già la testa errando va

BLB BADISCHE LANDESBIBLIOTHEK
Baden-Württemberg

già la testa già la testa er - rando

già la testa errando

và già la testa errando và per le valli per le

va

va già la testa errando va

vali per le valli della luna già la testa errando

alzi

Tutti per le valli della luna già la testa errando

va ma chi sà chi sa chi sà mà chi sà chi sà chi sà la mia

ma chi sà chi sa chi sà la mia

BLB BADISCHE LANDESBIBLIOTHEK
Baden-Württemberg

testa errando và la mia

testa e rrando và la mia

tes ta er = ran = do và sì

tes = ta er = ran = do và sì

la mia tes ta er = ran = do va er:

la mia tes = ta er: ran = do va er:

rando va er: rando va er rando

rando va er: rando va er rando

BLB BADISCHE LANDESBIBLIOTHEK
Baden-Württemberg

va' errando va'

va' errando va'

Fine dell'Atto 1mo

BLB BADISCHE LANDESBIBLIOTHEK
Baden-Württemberg

BLB BADISCHE LANDESBIBLIOTHEK
Baden-Württemberg

BLB BADISCHE LANDESBIBLIOTHEK
Baden-Württemberg

BLB BADISCHE LANDESBIBLIOTHEK
Baden-Württemberg

742

BADISCHE LANDESBIBLIOTHEK
Baden-Württemberg