Badische Landesbibliothek Karlsruhe

Digitale Sammlung der Badischen Landesbibliothek Karlsruhe

11 Songs - Don Mus.Ms. 722|1

[S.l.], 1850-1899 (19.2d)

urn:nbn:de:bsz:31-82543

Visual Library

Badische Landesbibliothek
Karlsruhe

Badische Landesbibliothek
Karlsruhe

Amr. Ms 432 1

Badische Landesbibliothek
Karlsruhe

9

Inv. 1363.

Badische Landesbibliothek
Karlsruhe

Norbert Hanner

5

Mešní píseň

Haydn

Kyrie. Largo

Zde v skroušenosti padáme o Bože před Tvou tvář své srdce k tobě

zdvihámo a oči na oltář, skleď tvůře na nás milostivou a

odpusť vinu spáchanou, svých tvorů o pa trovilli nás nezanechej křesťanů:

nás křesťanů nás křesťanů křesťanů

Gloria.

(Bei einer Mittler Messe wird dieser Strophe nicht gesungen.)

6

Chval Boha každé plémě a jeho jméno pěj chval

Pána nebe země chval bez přestání pěj čest chváladiti vždáni

buď svaté Trojici od nás všech bez přestání jak nyní tak vždy

aby jak nyní tak vždycky.

Credo.

1. Tě vyznáváme vše vě- dcové před Tebou v pravdu Bůh- ové.

2. O Bože Otče všemohoucí vše Stvořitele věříme.

Též v Tvého Syna jedi- ného jejž od věčnosti zplodil nám a

v Duchu svatém počá- tého nejčistší Panna Maria

nám nejčistší Panna Maria nám.

Offertoire

Rač Križe Kněze svého rač přijmouti oběť – ti jež

od nas Vidie Tolko se děje k pamětí to víno a chleb

čisty ať jest všech bídní – Kě o – brana a štít

jistý Kajících bídní Kě Kajících bídní – Kě

Sanctus.

1. Hej svatý svatý svatý jest náš Pán a náš Bůh;

2. Hej nebe země svatý že svatý jest náš Bůh.

a sláva na vysosti za- pějte andělé a

čest mu v společnosti pěj lidstvo ve se- le pěj

lidstvo ve - se - le.

Benedictus. 1. O Bože nebes vysokosti, rač milostivě sem

2. a od svých dítek v důvěrnosti danou oběť tuto

10

shlednouti.

přijmouti; my tě prosíme v jménem Jeho, jenž za nás

zemřel křížovitky, smiluj se z lásky Syna svého,

a vyhrožuj nás nás hříchů ne Ky.

Agnus.

Beránku Boží hříchy jsou tvoje křížové sveu

kvi smazal hříchy to rozvaž člověče On všeho světa

vinu vzal na se a popřeje nám někdy Hospodine věč-

ného pokoje věčného pokoje.

Bože před Tvou velebností.

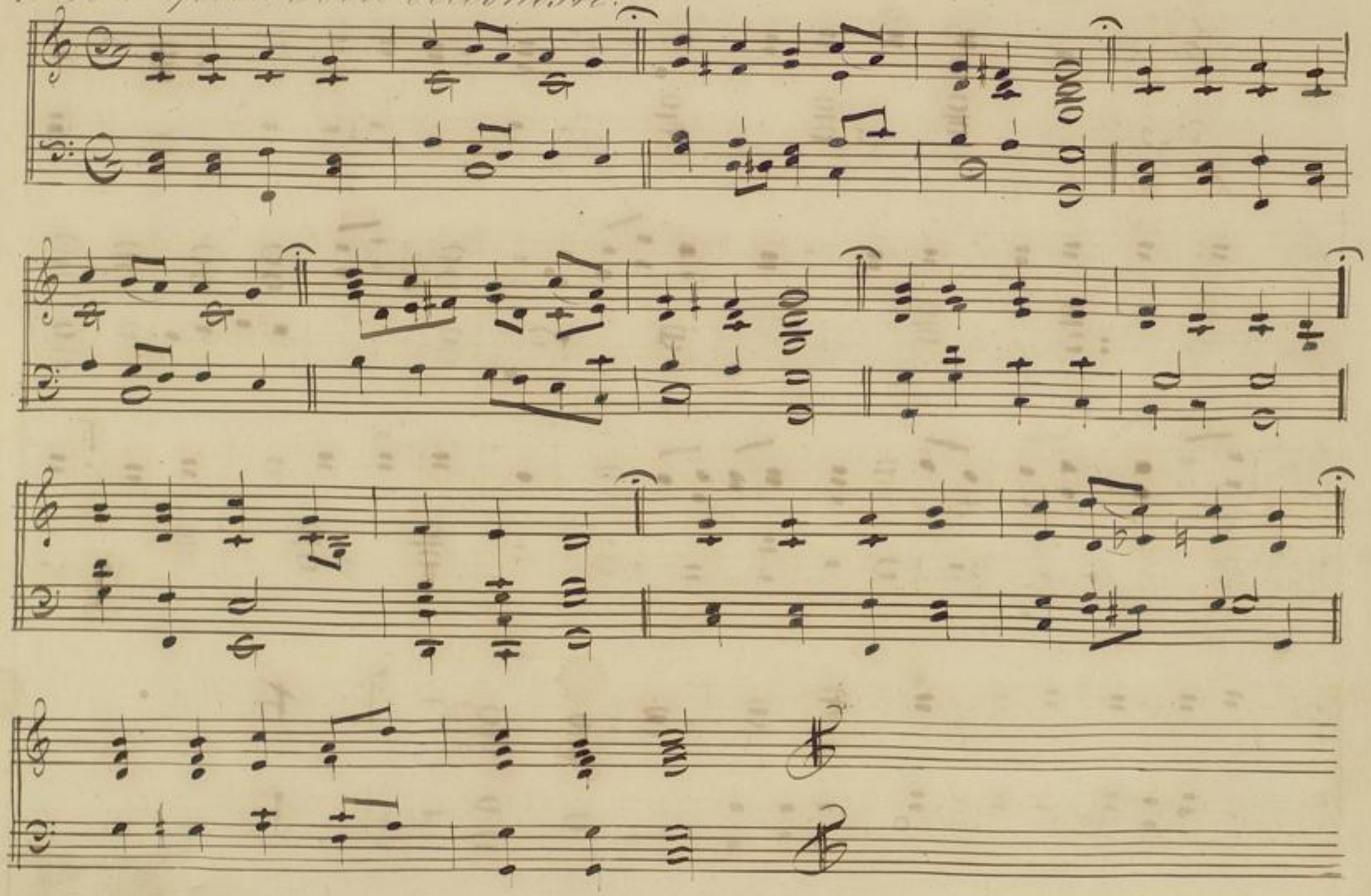

1. Bože před Tvou velebností
na kolena padáme
zápal v srdcích svou milostí
oheň lásky žádáme;
bychom Tebe milovali,
jak v nebesích andělé
oběť Ti obětovali,
podle Tvé svaté vůle

2. Sláva budiž na výsosti
čest i díky vzdáváme
o Bože Tvé velebnosti
dej nám pokoj žádáme:
Ježíši, který snímáš
tohoto světa viny
k sobě do nebe přivoď nás
pro své předrahé rány.

3. V jednoho Boha věříme
Otce všemohoucího
Stvořitele nebe země
i v Krista Syna jeho
Duchem svatým počatého
z Panny narozeného,
pro nás na svět poslaného
v bezsvilosti rovného.

4. Přijmiž tu oběť o Pane
skrze ruce duchovní
kterou nyní podáváme
a která se promění
v tělo a krev Syna Tvého
jakož on v pravdě vyjevil,
když tuto oběť nového
zákona ustanovil.

5. Tvrdíni lásky plné
dobe s nebe sstupujte
Boha svého s námi nyní
v svátosti zvelebujte.
Požehnaný, jenž přichází
v jmenu Páně Syn Boží
od něhož milost pochází
tomu kdož se ponží.

6. O Ježíši nejsem hoden,
bys vešel přijít ke mně
však nic mění jen vše slovem
a ještě uzdravíš mně.
V Tebe věřím, v Tebe doufám,
Tebe nejvýš miluji
že jsem hřešil oplakávám,
a vroucně lituji.

Z nebe posel vychází. Písně adventní.

14

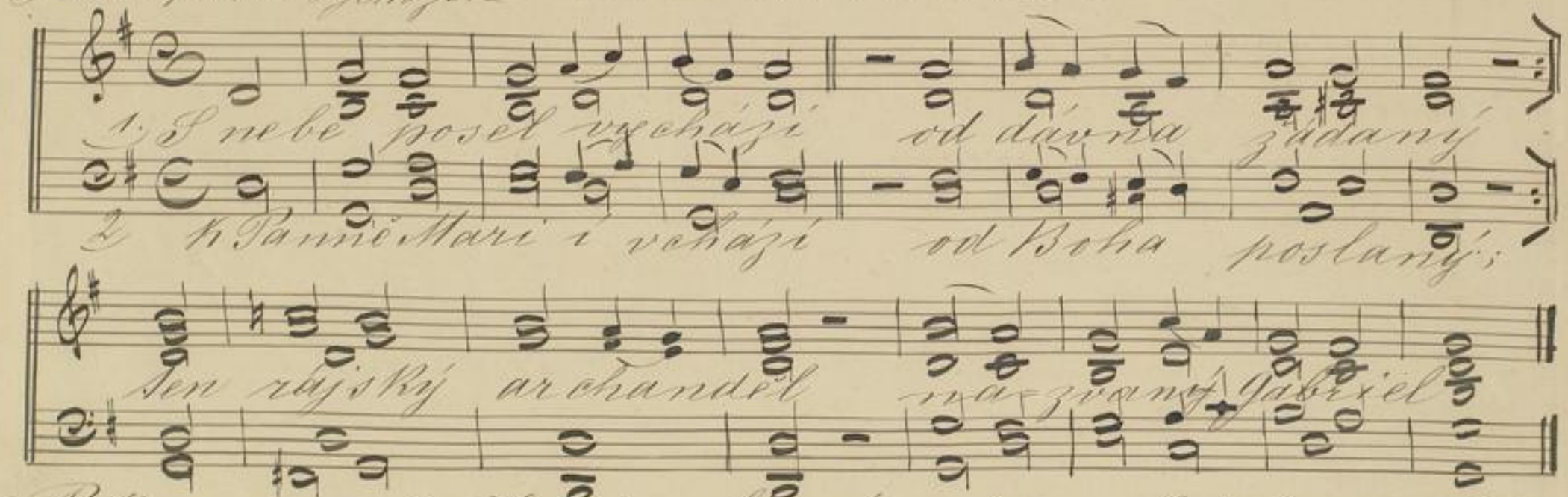

2. Pokorně se poklonivše – koná své poselství – svou hlavu
ctně nakloniv – té svaté panenství; – panně pozdravuje
divnou věc zvěstuje.

3. Zdrávas Panno milosti – božskou naplněna – krásou
všeliké ctnosti – nad jiné vznešená – máš rodičkou
býti – Syna poroditi.

4. Syn Boží Sebe volí – chce Se matkou míti – jak jen
srdce tvé svolí – hned ho máš počíti; – svol Panenko
čistá – počneš Pána Krista.

5. Proč se ptáš, proč vyptáváš – jak to může býti?
což může nepoznáváš – nemeškej svoliti;
panenství nezrušíš – že jsi matkou skvosíš.

6. Nebojse, to učiní – sám Bůh všemohoucí –
tebe čistě zastíní – duch Svatý žádoucí –
což nelze mysliti – může Bůh činiti.

7. Když tak Maria slyší – anděla svatého,
dí: Já jsem ta nejnižší – dívka Pána mého;
podle tvých slov se staň, – co chce můj Bůh a Pán.

8. Plesej královno rajská – že, jak jsi svolila –
divné věci moc božská – v tobě spůsobila;
počalas v svém těle – světa Spasitele.

K Panně Marii.

Zdlouha

16

Zdráva buď Panno Maria o Královno! Ty jsi Pan-

na, u slehnsilá o Královno Maria. Skloň mi na nás do-

ju s nebe, o Královno! my snažně prosí mi tebe

Královno Maria.

2. Matka jsi milosrdenství, o Královno!
život nebeské sladkosti o Královno Maria!
Po Bohu naše ~~naše~~ naděje o Královno!
Tvá přímluvná nám prospěje. o Královno Maria!
3. K tobě voláme soužení o Královno!
Vyhnaní synové Evy, o Královno Maria!
K tobě vzdychámeo kajíci o Královno!
Tobě žádáme plačící, o Královno Maria!
4. V tomto slzavém údolí o Královno!
neopouštěj nás ubohé o Královno Maria!
Proto orodovnice, o Královno!
nás dítek všech milovnice, o Královno Maria!
5. Obrať milosrdné oči o Královno!
a přispěj nám svou pomocí, o Královno Maria!
Ukaž nám synáčka svého! o Maria!
plod života přečistého o Královno Maria!
6. Po vzdejším putování o Královno!
ať dojdeme smilování o Královno Maria!
Matko velmi milostivá o Královno!
přesladká a dobrotivá o Královno Maria!

Písně vánoční.

1.

18

Andante

1. Již nastal den čas přeradostný, památky slavné, že jsme zdrávi dočkat mohli
2. Kterého otce – věrovati zdávnajšie žádali, že se ráčil naroditi

1. Pána zrození; oslavujme a považme tu lásku jeho on opustil
2. z přečisté Panny; to ra dostné zaslíbení se vyplnilo. Syn Boha ži-

sbor

1. slávu trůnu svého a se ráčil naroditi to pro hříšné-
2. věrno v pravdě maličkých, je zrozený v prostém chlévě zchude maličké-

1. ho, zato vzdejme jemu slávu srdce vroucného, srdce vroucného.
2. ky, místo trůnu si oblíbil sprosté jesličky – sprosté jesličky.

2.

Chvalme všickni spo- leční Boha na výsosti že jsme mohli doč-

kati tak velké slavnosti. Ten radostný den narození

Pána a- by se vyplnilo proroctví

nejvyššího krále čistotná Panna bezevší bole- sti čistotná

Panna bezevší bole- sti čistotná Panna bezevší bole- sti.

Badische Landesbibliothek
Karlsruhe

sbor

Vi - tej - me ho společně radujme se z příští jeho v deč -

ně

soli

Vítáme tě Spasiteli Kriste králi nejvyšší; Vítáme tě

o pokladě drahá perlo Ježí - ši

sbor

že jsi přišel nám vy -

svobo - diti lid svůj jakožto mocný král

Vy svobo - diti lid svůj ja - kožto mocný - král

3

Sbor

1. Jaká to proměna o půl noci jasnost vyplynula,
2. Anděl Páně v lesku a jasnosti, ukázal se pasty-

Bož-skou mocí
kům na poušti

pp

2. Pravil: Přicházím Vám nebojte

Ho

se mne, neb se přiblíží-lo vykoupení najdete

děťátko v městě Betlemě v jeslíčkách dřevěných polože-

né z čisté Panny narozené Vám od prorokův předpovězené.

a

1. Pastýřové v tom vězte, že se v Davi do vě městě narodil nám Kristus Pán

Sláva Bohu na výsosti zde pak lidu pravé cnosti budiž Kristem pokoj dán.

2. A pastýři v tutéž chvíly do Betlema zbožně milé Krista hledat spěchali;
tu jim objevila matka milostnou svůj zrozeňátka oni klekouc plesali.

5. Andílkové zapívali pastevíčkové pospíchali do Betlema přišli Jesulát-

ka našli položené v jesličky zpívejme mu písničky

./.

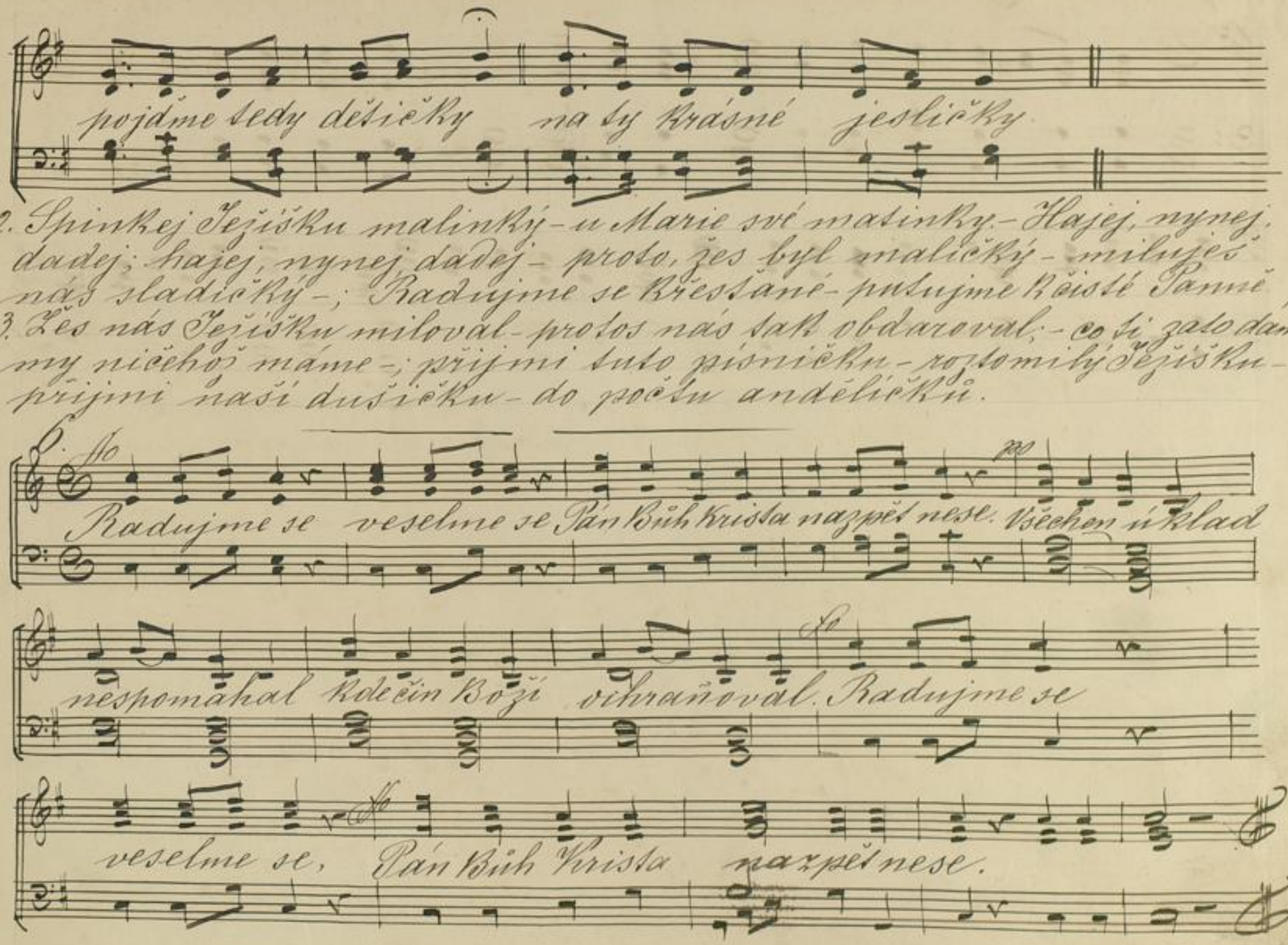
pojďme tedy dětičky na ty krásné jesličky.
2. Spinkej Ježíšku malinký – u Marie své matinky – Hajej, nynej, dadej; hajej, nynej dadej – proto, žes byl maličký – miluješ nás sladičký –; Radujme se křesťané – pusujme Čisté Panně
3. Žes nás Ježíšku miloval – protos nás tak obdarował; – co ti zato dáme, my ničehož máme –; přijmi tuto písničku – roztomilý Ježíšku – přijmi naši dušičku – do počtu andělíčků.
Ho
Radujme se veselme se Pán Bůh Krista nazpět nese. Všechen úklad
nespomáhal Kdečin Boží ochraňował. Radujme se
Ho
veselme se, Pán Bůh Krista nazpět nese.

7.

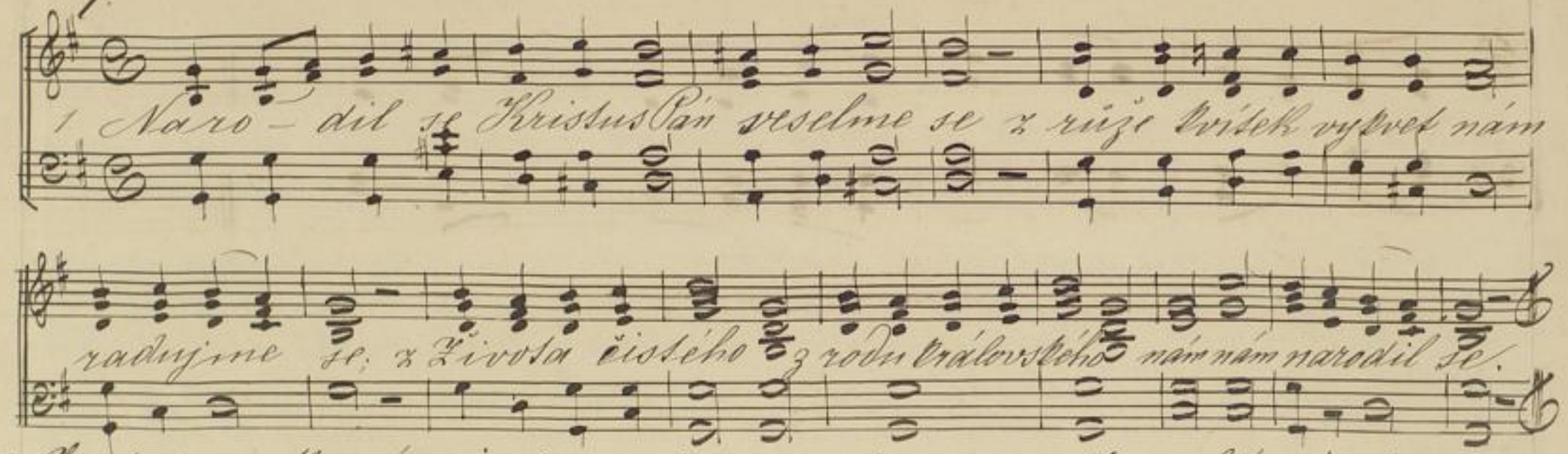

2. Jenž prorokován jest, veselme se - ten na svět poslán, jest - radujme se; z života čistého z rodu královského, nam nám narodil se.

3. Člověčenství naše, veselme se - ráčil vzíti na se - radujme se. z života čistého z rodu královského, nám nám narodil se.

Badische Landesbibliothek
Karlsruhe

Badische Landesbibliothek
Karlsruhe

Badische Landesbibliothek
Karlsruhe

28

Badische Landesbibliothek
Karlsruhe

Badische Landesbibliothek
Karlsruhe

Badische Landesbibliothek
Karlsruhe

Badische Landesbibliothek
Karlsruhe

Badische Landesbibliothek
Karlsruhe