Badische Landesbibliothek Karlsruhe

Digitale Sammlung der Badischen Landesbibliothek Karlsruhe

Cotillon nach Melodien aus der grossen Oper Jessonda von Spohr

Spohr, Louis

Berlin, [ca. 1823]

urn:nbn:de:bsz:31-84977

Visual Library

Nro: 2. F.

Druck 2400

COTILLON

nach Melodien aus der grossen Oper

Jessonda von Spohr

FÜR PIANO-FORTE EINGERICHTET

VON

A. FROMELT.

No. 88.

Eigenthum der Verlagshandlung.

Pr. 6 gr.

Berlin, im Magazin für Kunst Geographie u. Musik.

Johann Velten, Kunsthändler in Karlsruhe, besitzt einen ansehnlichen Vorrath von Oehlgemälden, Handzeichnungen, Kupferstichen, Schweizer Gegenden und Trachten, Zeichnungsstudien und Materialien, Steindrücke, Landkarten, Musikalien, Flügel-Fortepianos und was in dieses Fach einschlägt.

BLB BADISCHE LANDESBIBLIOTHEK

Baden-Württemberg

PIANO.

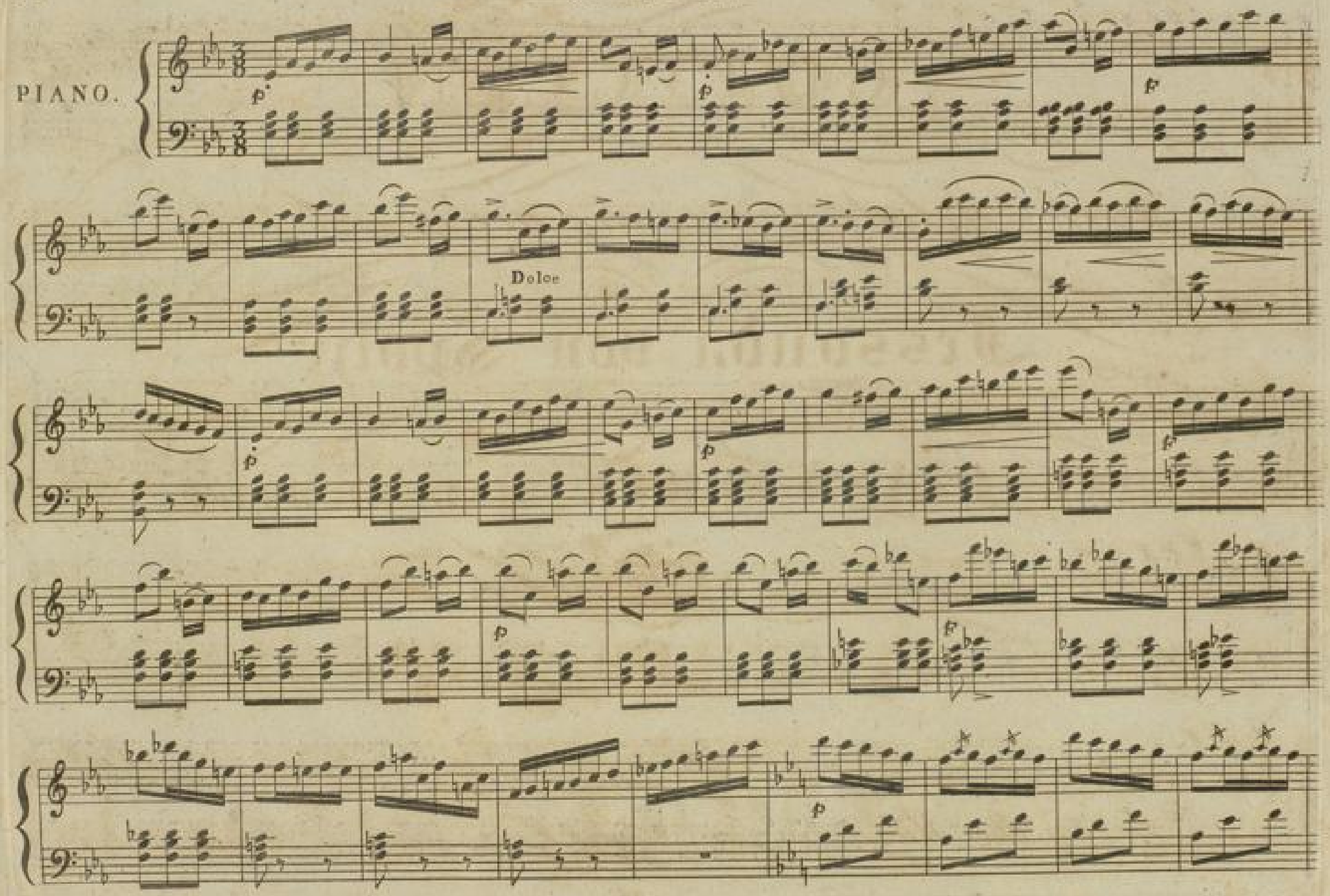

BLB BADISCHE LANDESBIBLIOTHEK
Baden-Württemberg

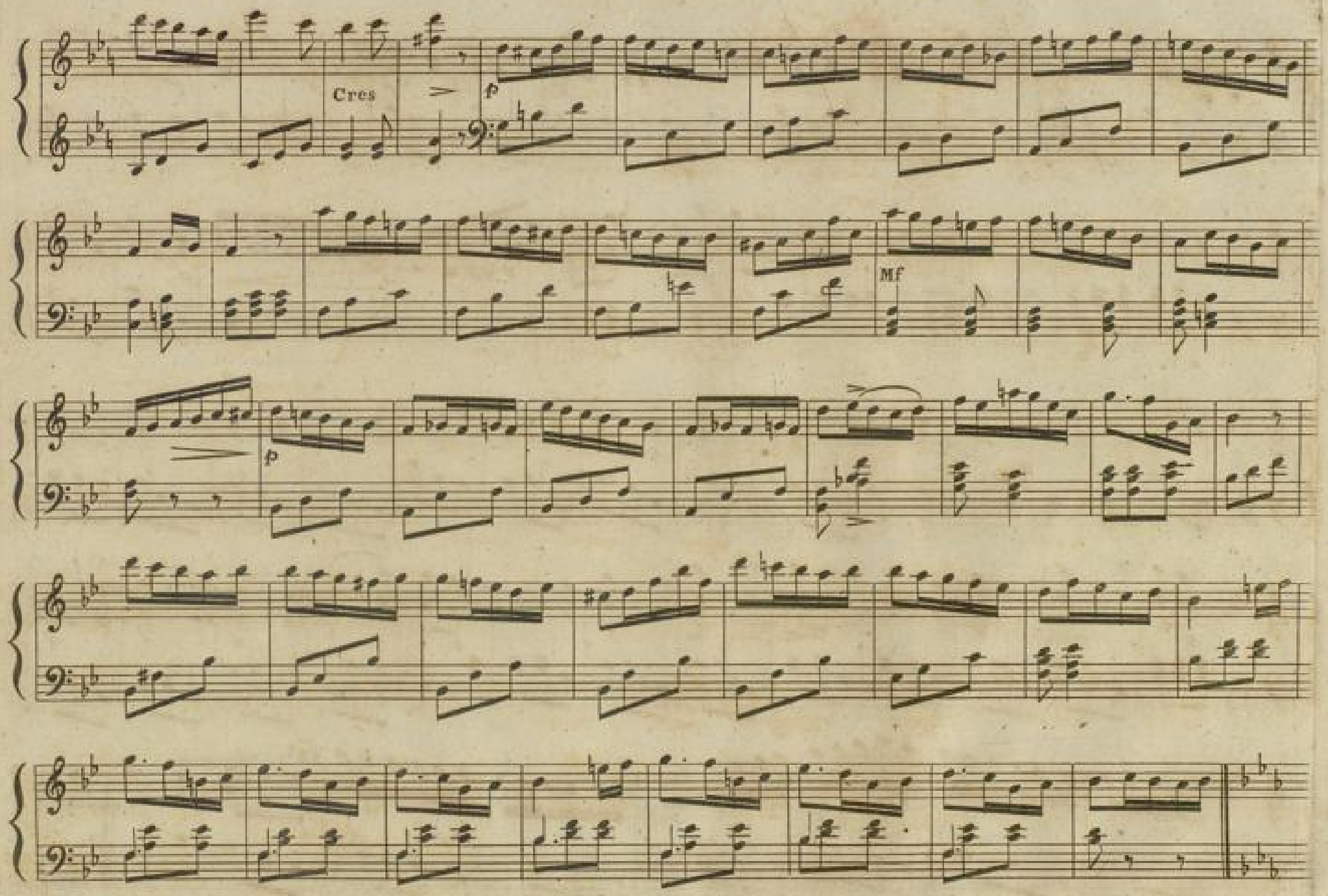

BLB BADISCHE LANDESBIBLIOTHEK
Baden-Württemberg

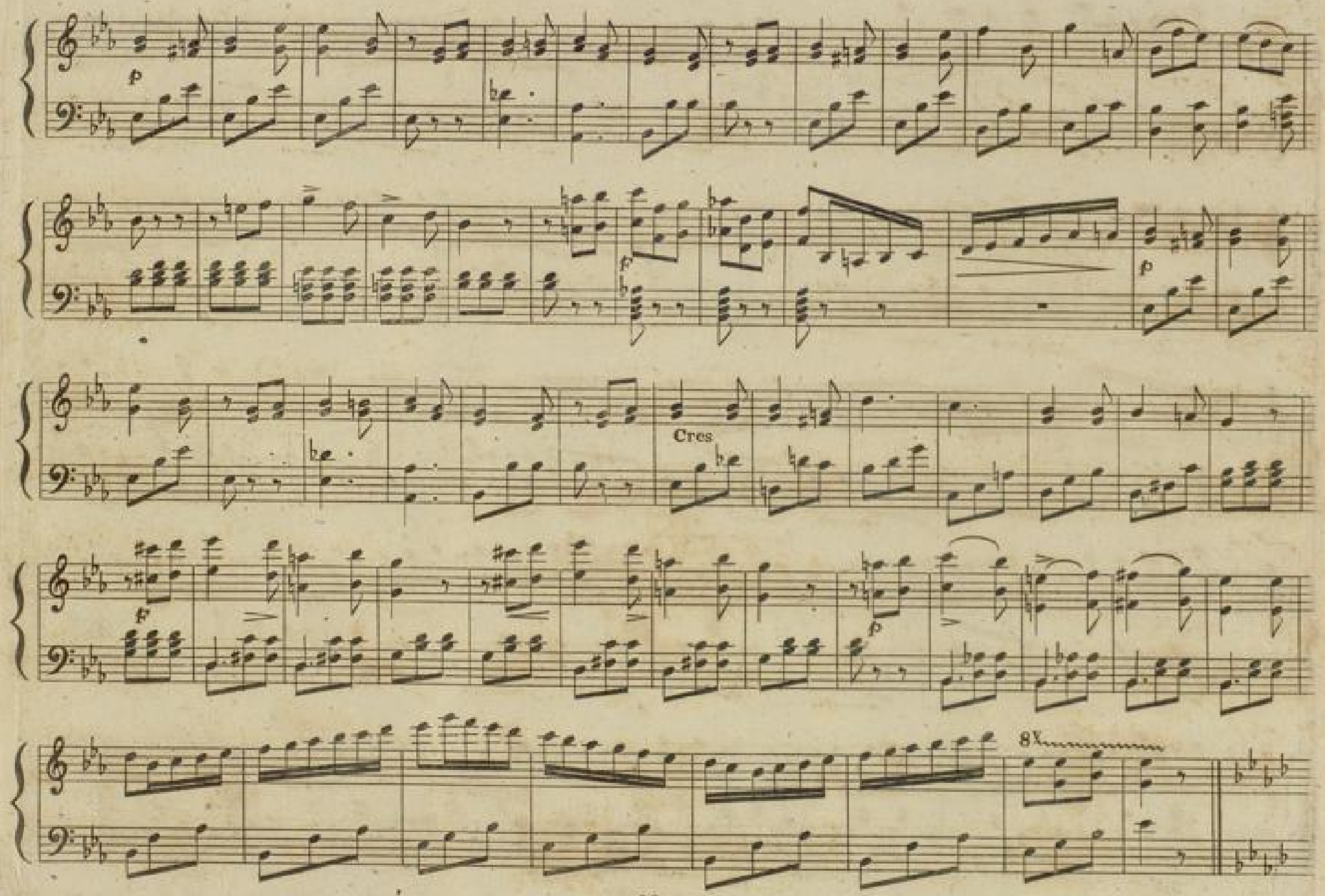
p
p
Cres
p
p
8

Dolce

Cres

Cres

1°

2°

Fine.

BLB BADISCHE LANDESBIBLIOTHEK
Baden-Württemberg

BLB BADISCHE LANDESBIBLIOTHEK
Baden-Württemberg