Badische Landesbibliothek Karlsruhe

Digitale Sammlung der Badischen Landesbibliothek Karlsruhe

Le Nozze di Figaro. Excerpts - Don Mus.Ms. 1393a-e

Mozart, Wolfgang Amadeus

[S.l.], 1786 (1786)

Aria

urn:nbn:de:bsz:31-84935

Visual Library

No. 4.

Maestoso.

Recitvo.

Hai già vinta la causa! io sa sento in qual laccio ca-

dea per fidi.. io voglio io

Presto.

voglio di tal modo pu nirvi a piacer mio la sentenza sarà

Andte: ma s'ei pa-gasse la vecchia preten-

Viol. Bassi. po:

dente? pagarla! in qual maniera? e poi vè Sin-

Tempo jmo: fo:

tonio che all'in-co-gnito Figaro ri-usa di dare una ni pote in matri

monio

colli-vando l'orgoglio di questo monto.

catto

tutto giova un raggiro...

sf

il colpo è fatto.

Aria

Allo: maestoso.

BLB BADISCHE LANDESBIBLIOTHEK

Baden-Württemberg

Basso

Ve - drò, mentr'io sospiro, fe - li - ce un servo mio!

E un ben che in vandesio ei pos - seder do -

vrà? ve - drò per man d'amore u - nita a un vil oggetto che in

me destò un af - fetto che per me poi non hà, che per me poi non hà, ve -

drò, - mentr'io sos - pi - ro, - fe - li - ce un servo mio, ve - drò che un

ben ch'io de - si - o, e pos - se - der do - vrà, ve - drò per man d'a -

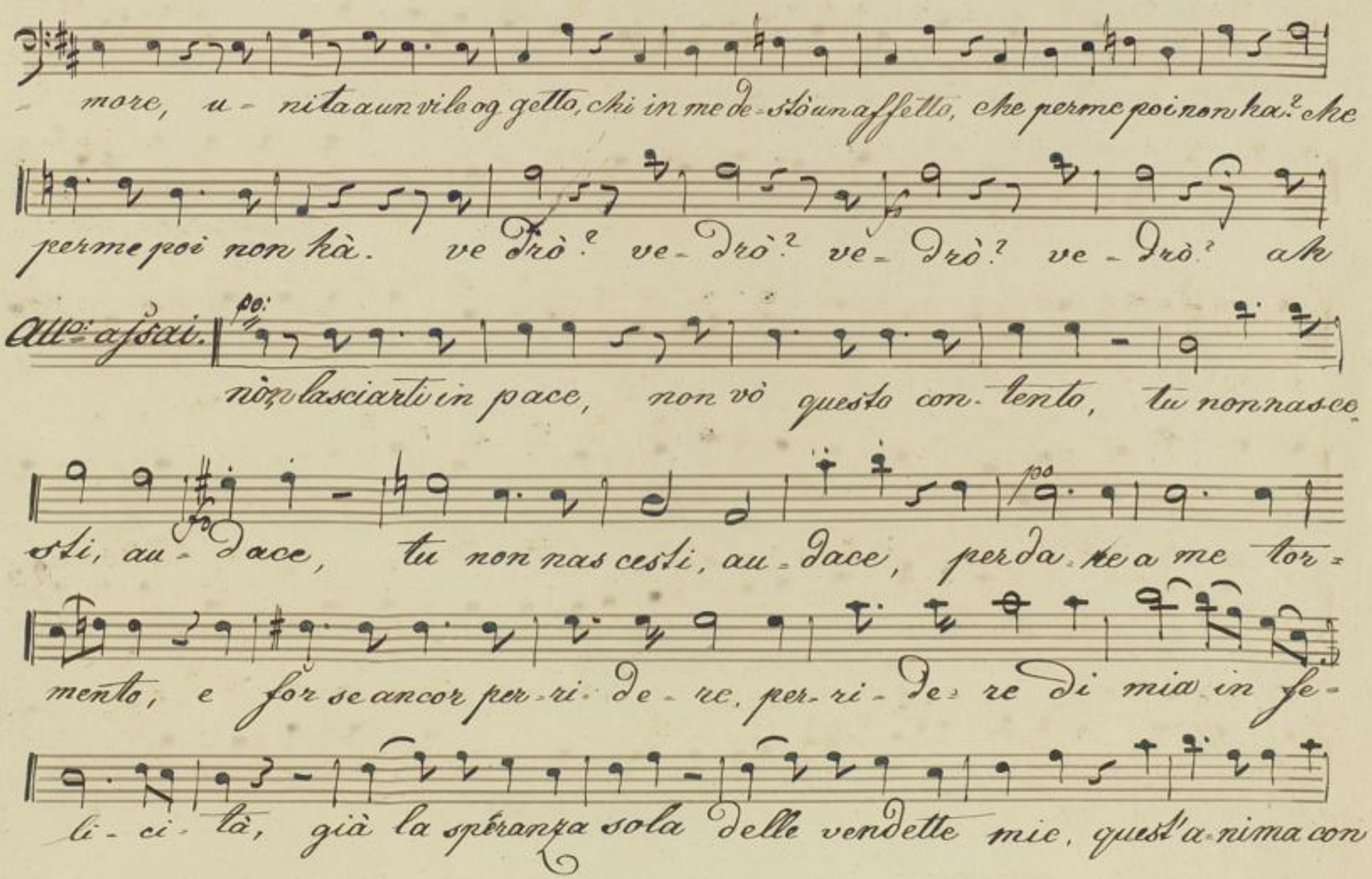
more, u - nita a un vile og getto, chi in me de - stò un affetto, che per me poi non ha? che
per me poi non hà. ve drò? ve - drò? ve - drò? ve - drò? ah
All.o assai.
non lasciarti in pace, non vò questo con - tento, tu non nasce
sti, au - dace, tu non nascesti, au - dace, perda - te a me tor -
mento, e for se ancor per - ri - de - re, per - ri - de - re di mia in fe -
li - ci - tà, già la speranza sola delle vendette mie, quest'a - nima con

sola, e giu-bi-larmi fà, e giu-bi lar e giu-bi-lar-mi fà, ah

che lasciarti in pace non vò questo con-tento, tu non nascesti, audace, per

dare a me tor-mento, e forse ancor per ride-re, per-ri-de-re, di mia in fe-li-ci-

cresc:

tà, già la speranza sola delle vendet-te mie, quest'a-ni-ma con-

sola, e giu-bi lar mi fà, e giu-bi-lar e giubi lar mi fà, e giubi-

lar - - - - - - - - - - e giubi-lar, e giu-bi-lar mi

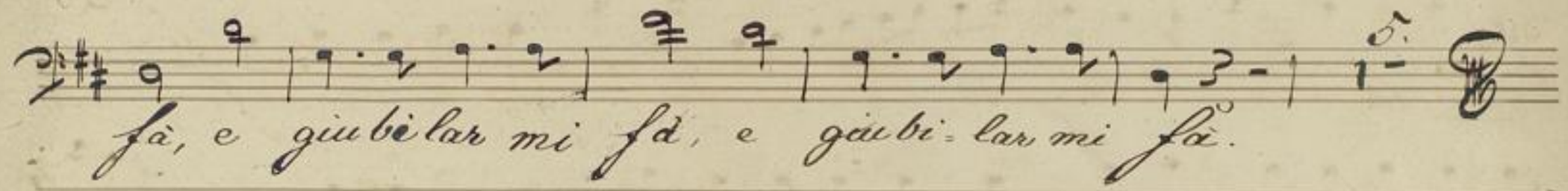

BLB BADISCHE LANDESBIBLIOTHEK
Baden-Württemberg