Badische Landesbibliothek Karlsruhe

Digitale Sammlung der Badischen Landesbibliothek Karlsruhe

Le Nozze di Figaro. Excerpts - Don Mus.Ms. 1393a-e

Mozart, Wolfgang Amadeus

[S.l.], 1786 (1786)

Akt II

urn:nbn:de:bsz:31-84935

Visual Library

Figaron hochzeit.
zweiter aufzug.

F. F.

BLB BADISCHE LANDESBIBLIOTHEK
Baden-Württemberg

Mus Ms 1393

BLB BADISCHE LANDESBIBLIOTHEK
Baden-Württemberg

Mus. Ms. 1393 /II

165 Blätter

Mus. Ms. 1393/II
F. F. Hofbibliothek
Donaueschingen

BLB BADISCHE LANDESBIBLIOTHEK
Baden-Württemberg

BLB BADISCHE LANDESBIBLIOTHEK
Baden-Württemberg

Mus. Ms. 1393 / II

Le Nozze di Figaro.

Atto Secondo.

BLB BADISCHE LANDESBIBLIOTHEK
Baden-Württemberg

No: II. Scena I.

Violini.

Viole.

Clarinetti in B.

Corni in Eb.

Fagotti.

Contessa.

Larghetto

BLB BADISCHE LANDESBIBLIOTHEK
Baden-Württemberg

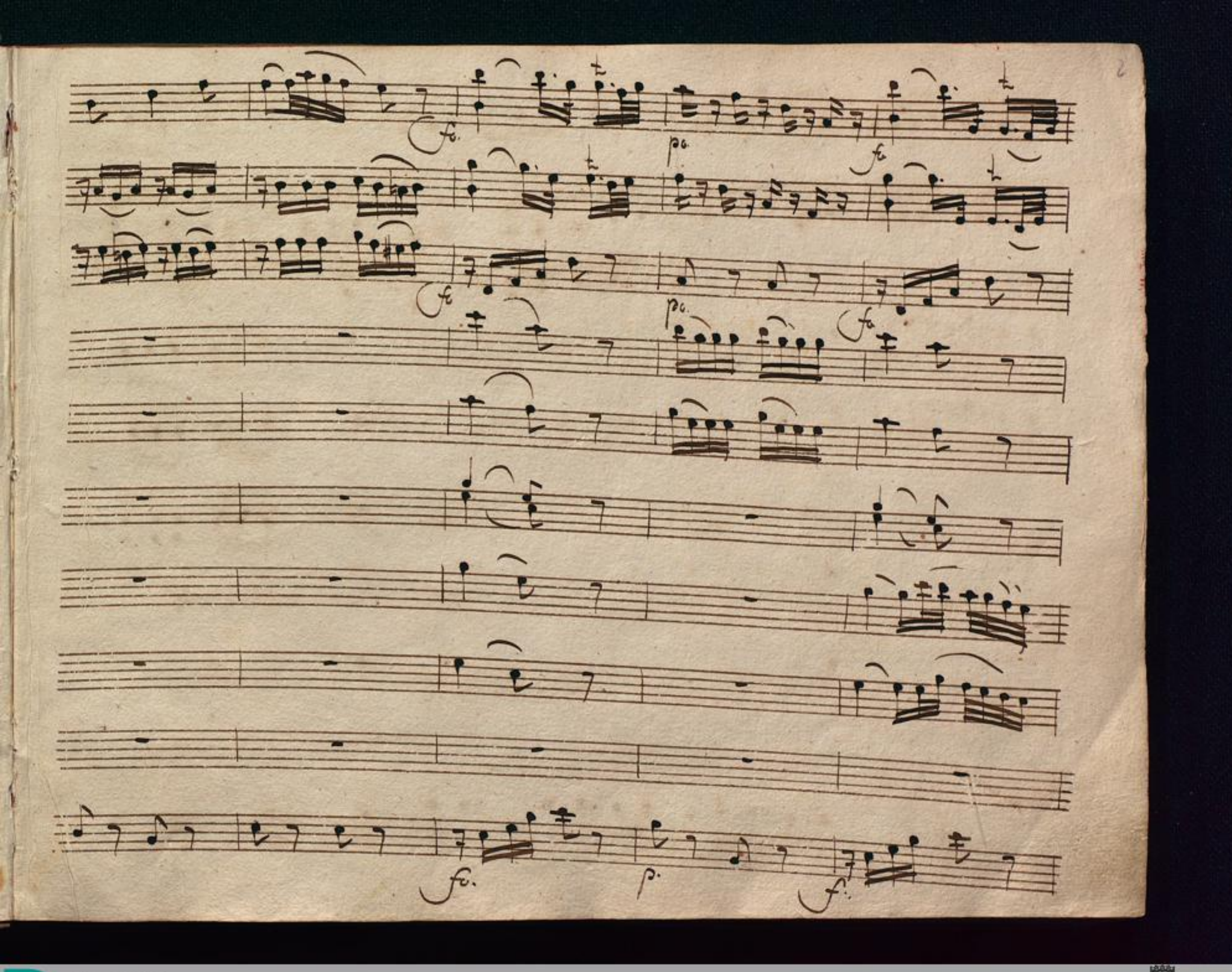

BLB BADISCHE LANDESBIBLIOTHEK
Baden-Württemberg

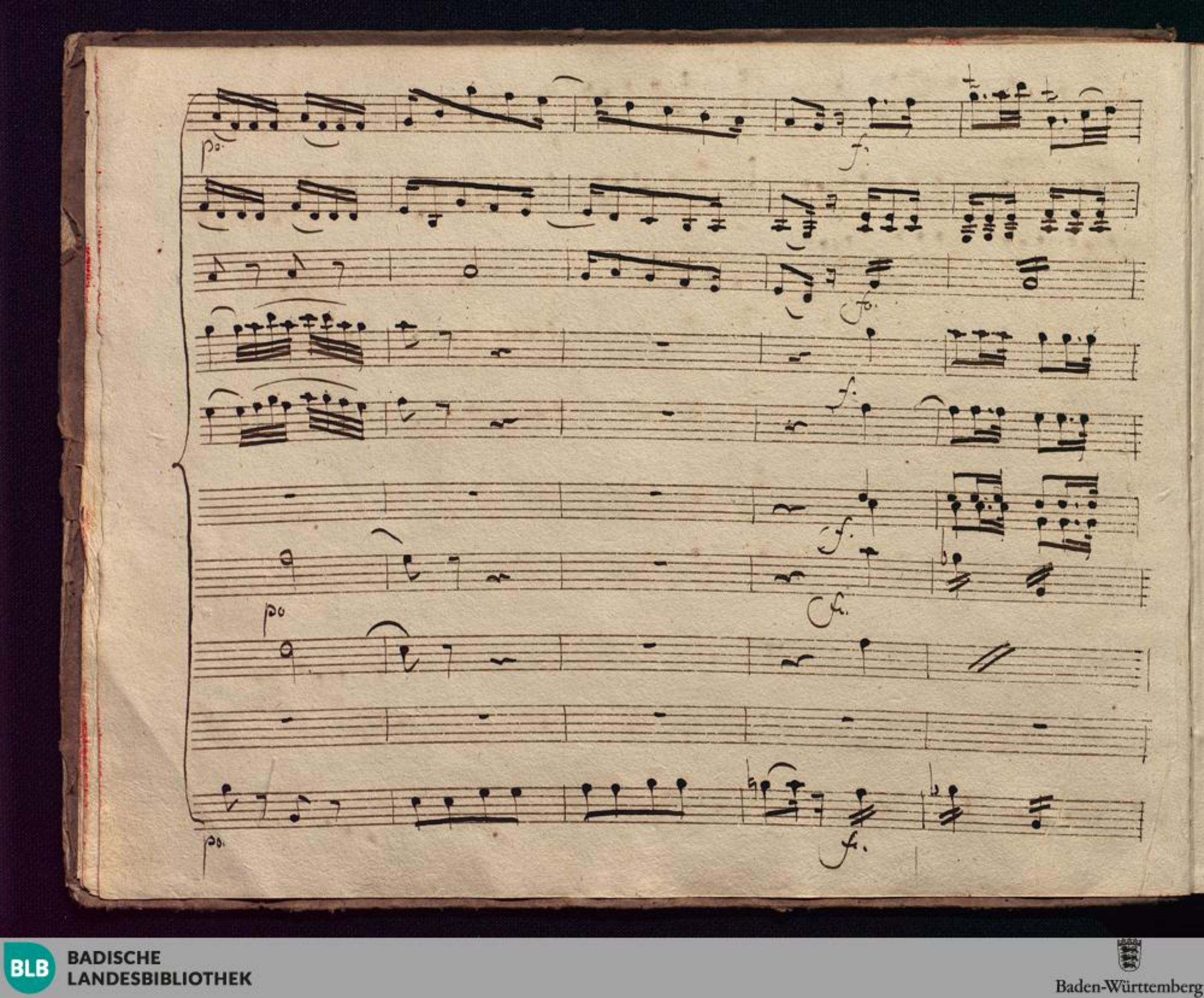

BLB BADISCHE LANDESBIBLIOTHEK
Baden-Württemberg

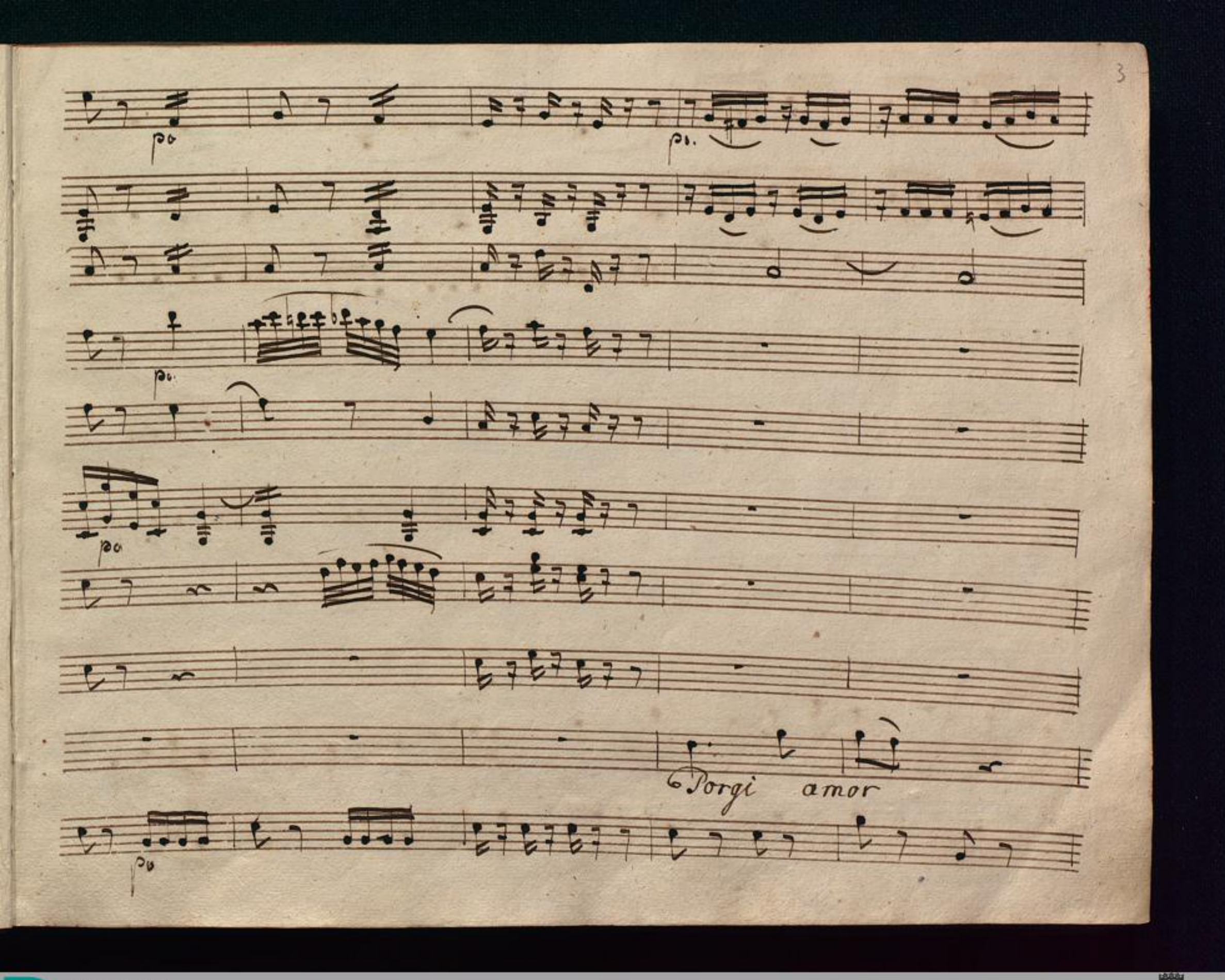

BLB BADISCHE LANDESBIBLIOTHEK
Baden-Württemberg

qualche ri = storo al mio Duo = lo, a miei So =

BLB BADISCHE LANDESBIBLIOTHEK
Baden-Württemberg

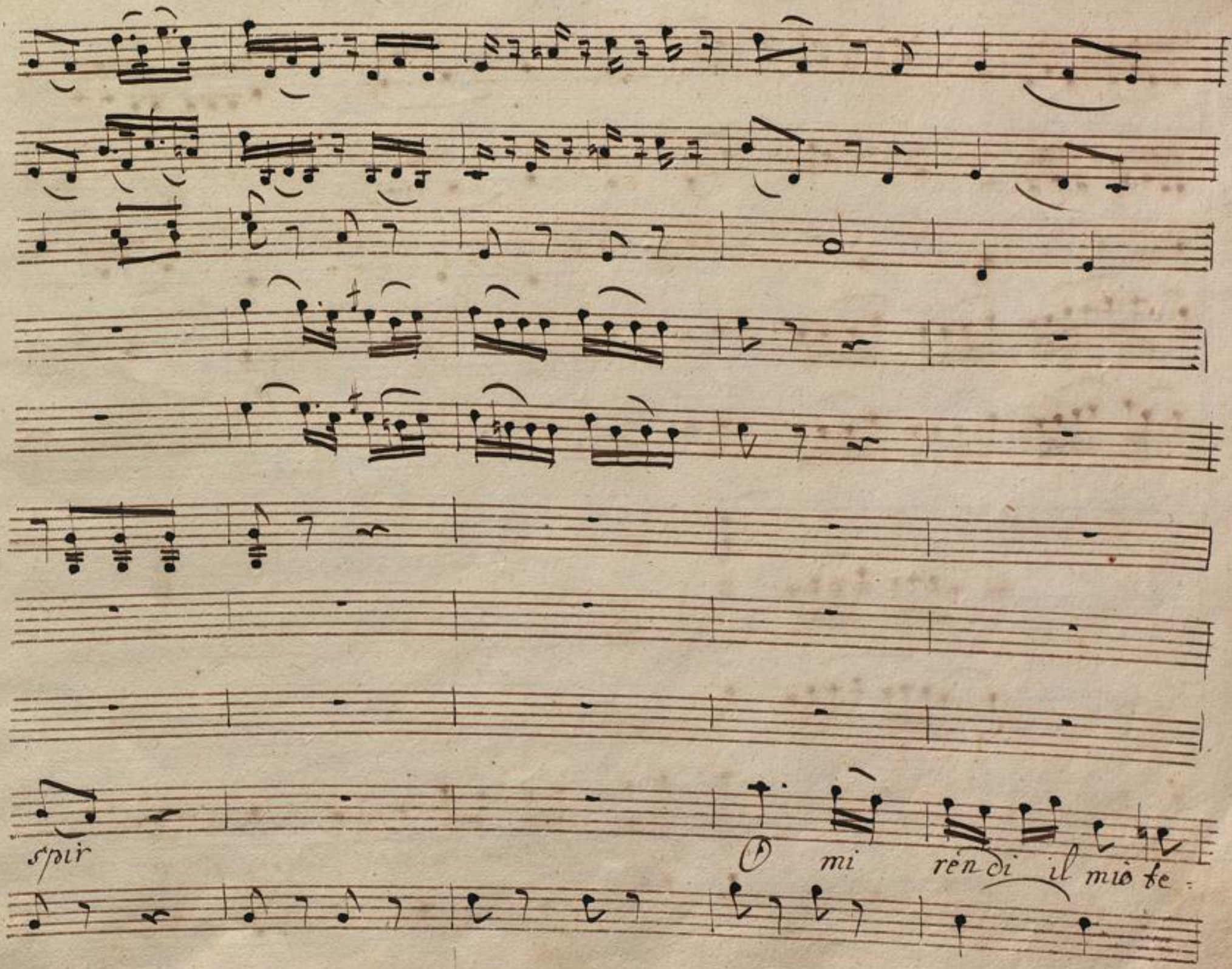

BLB BADISCHE LANDESBIBLIOTHEK
Baden-Württemberg

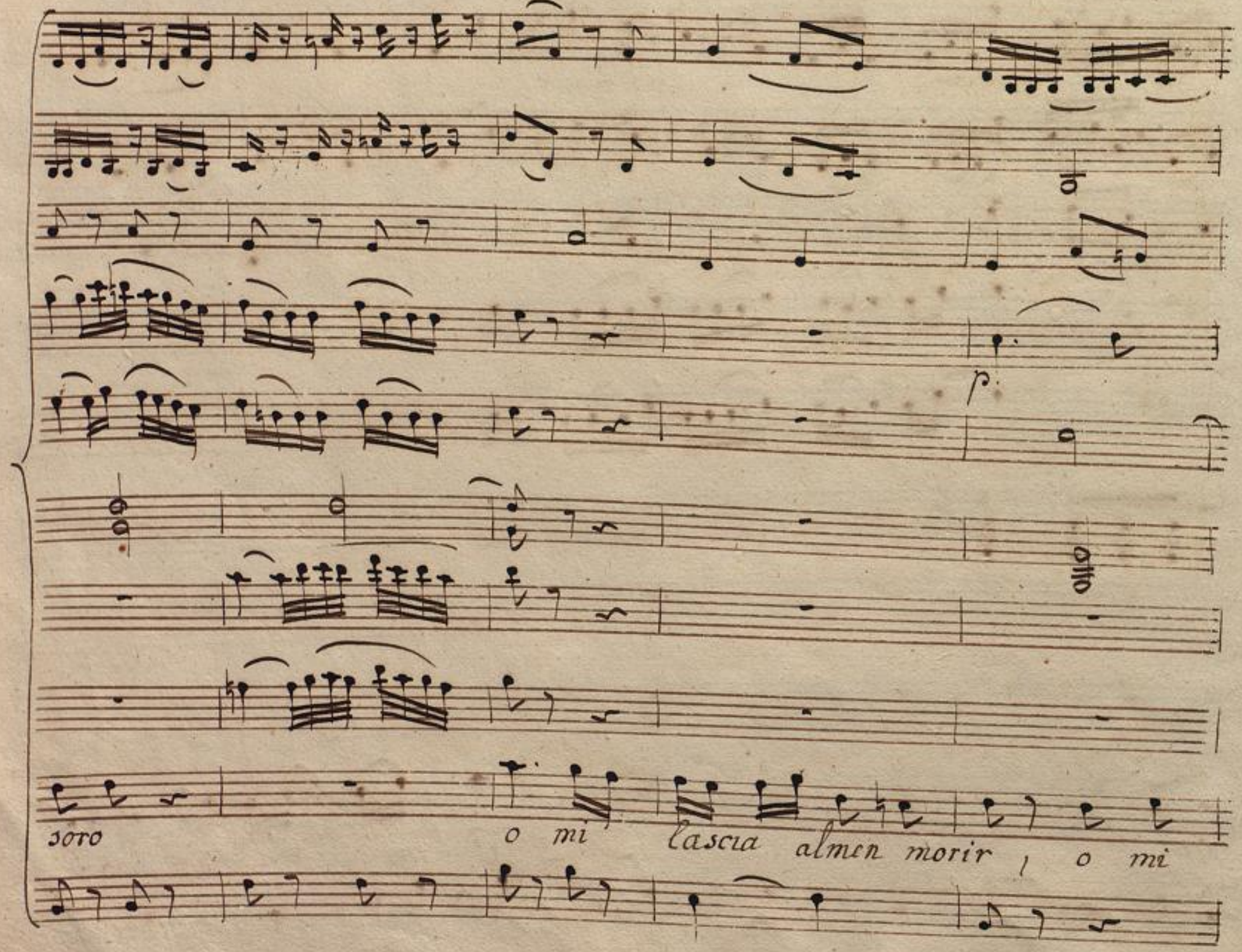

BLB BADISCHE LANDESBIBLIOTHEK
Baden-Württemberg

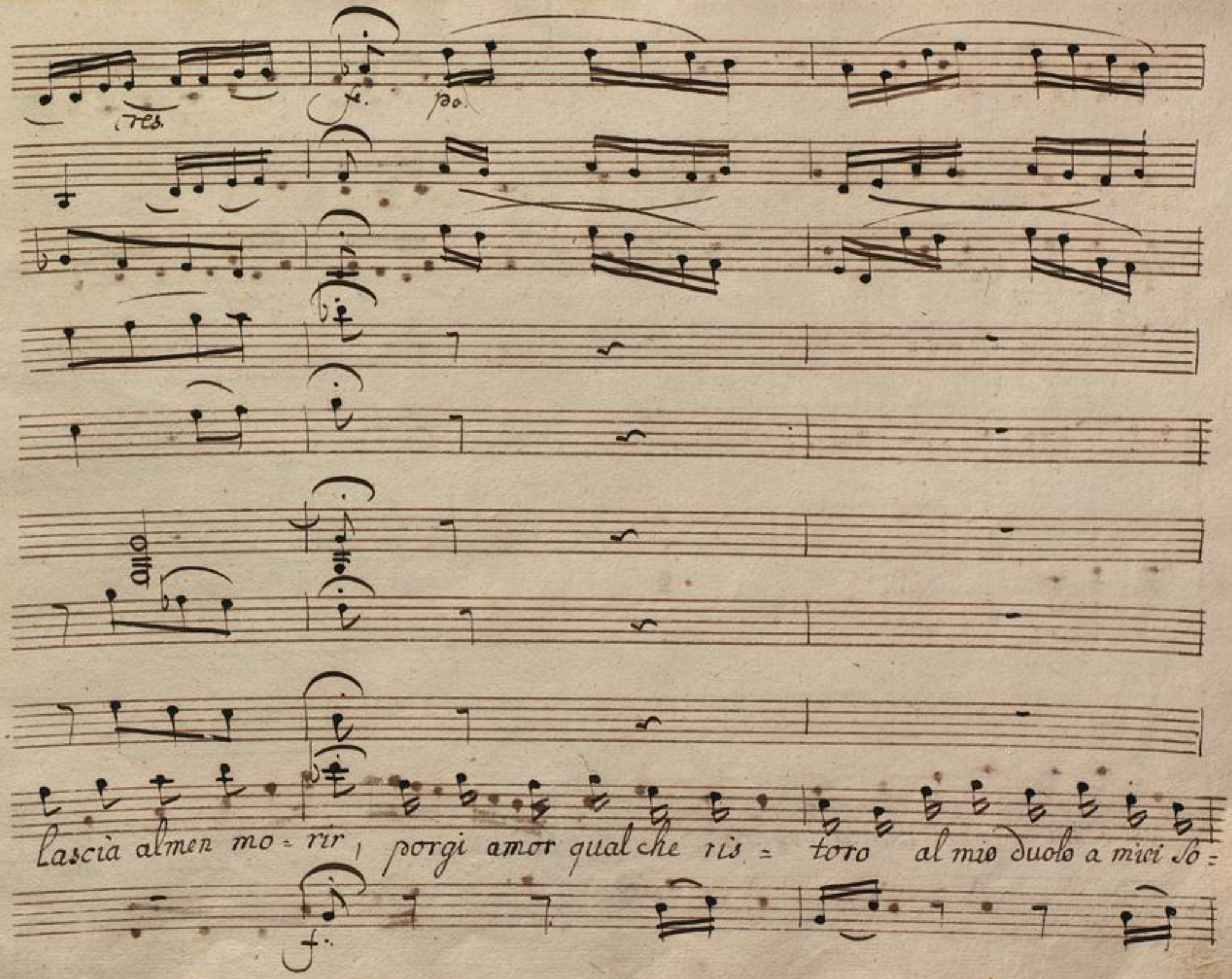
cres.
fe.
po.
lascia almen mo = rir, porgi amor qualche ris = toro al mio duolo a miei So =
f.

spir, o mi rendi il mio tesoro, o mi la = = = = scia almen mo =

BLB BADISCHE LANDESBIBLIOTHEK
Baden-Württemberg

rir, al = men mo = rir, o mi rendi il mio te = soro o mi

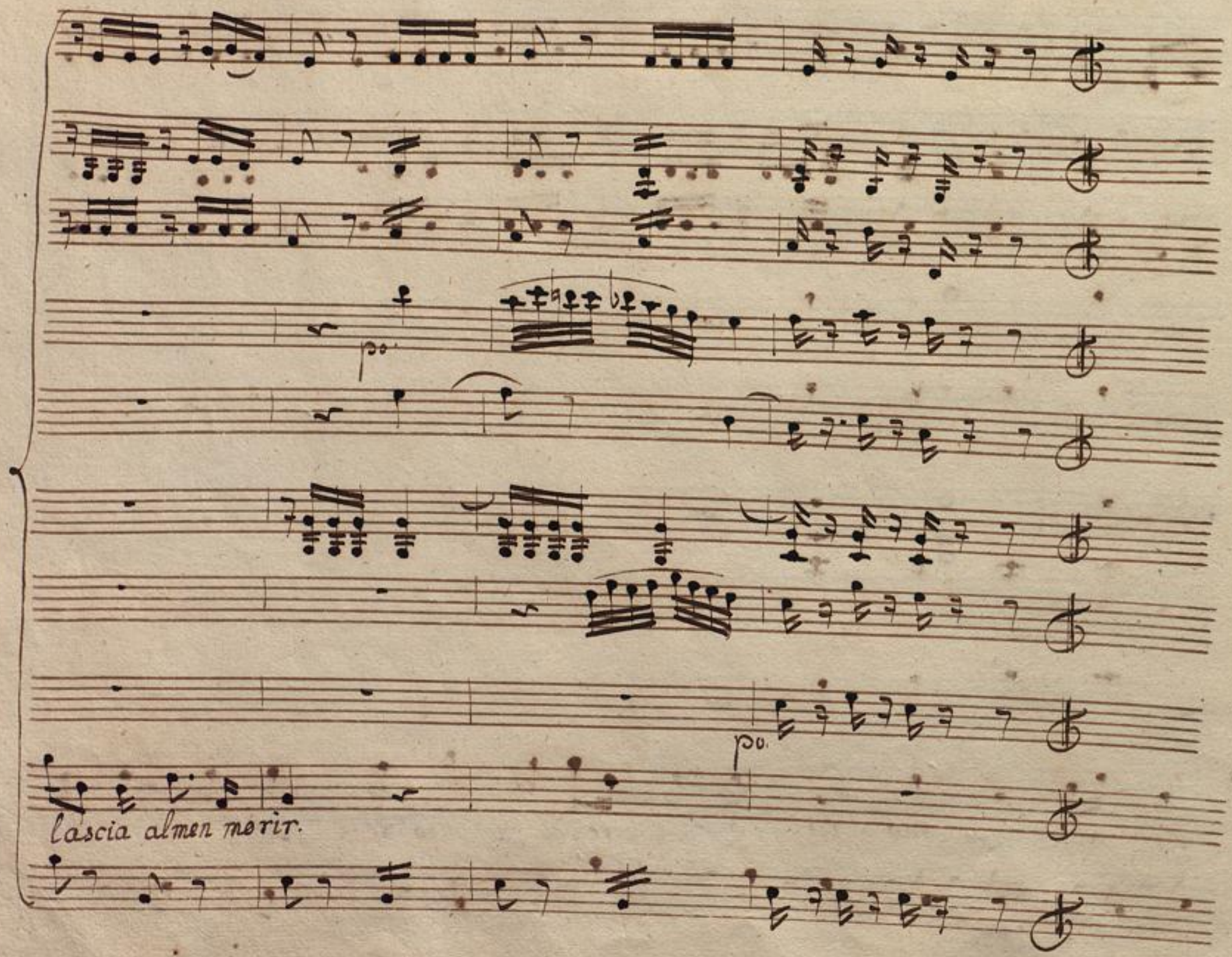

BLB BADISCHE LANDESBIBLIOTHEK
Baden-Württemberg

Scena I^ma

La Contes: Susan. e poi Figaro.

La Con

Viene Cara Susanna, fi= niscirmi l'is=

Sus

toria è già fi= nita

la Con.

dunque volle sedurti

Sus.

oh il Signor Conte non sà tai Complimenti co le donne mie

La Con.

pari: egli venne a contratto di danari ah il cru=

Sus

del più non m'ama e come poi è gelo= so di voi

La Con.

Come la

Sono i moderni mariti per Sistema in fe= deli per genio capric=

ciosi e per orgoglio poi tutti ge= losi, ma se figaro

Figaro (: cantando entro la Scena :)

t'ama.. ei Sol potria ... la la la - - - - - - -

Sus.

- - - - - - - - - la Eccolo vieni a=

Fig:

mico Madama impaziente ... a voi non toca stare in

pena per questo al fin di che se tratta: al Signor Conte

piace la Sposa mia indi Secreta = mente ricupe = rar vor =

ria il di = ritto feudale, possi = bile è la cosa, e natu =

La Cont. Sus. Fig.

rale possibil natu = ral natura = lissima

Sus

e se Susanna vuol possibili = lissima finisci = la una

Fig:

volta . hò già fini= to, quindi prese il parti = to di

Scieglier me Corriero, e la Su= sanna Consigliera se =

creta d'amba = sciata: e perch'ella osti= nato ognor rifiuta il di =

ploma d'o = nor, ch'ei le des= tina minaccia di prottegger e Marcel =

lina, questo è tutto l'affare Sus. ed hai coraggio di trattar scher =

Fig.

zando un ne = gozio Si Serio non vi basta che Scher =

zando io ci pensi. Ecco il progetto per Basi = lio un biglietto io gli

fò capi = tar, che l'avvertisca di certo appuntamento, che per

La Cont.

l'ora del ballo a una = mante voi deste... O Ciel! che sento!

Fig.

ad un Uom si Ge = loso..... ancora meglio, co =

si potrem più presto imbaraz= zarlo con fonderlo imbrogliarlo

roversciargli i progetti, empierlo di sospetti, e porgli in

testa, che la moderna festa ch'ei di fare a me tenta altria lui

faccia; onde quà perda il tempo, ivi la traccia, co—

si quasi ex abrupto, e senza ch'abbia fatto per frasto—

BLB BADISCHE LANDESBIBLIOTHEK
Baden-Württemberg

narci alcun disegno vien l'ora delle nozze, e in faccia a lei non

fia, ch'osi d'opporsi ai voti miei è ver, ma indi lui

Fig.

vece s'oppor = ra Marcellina aspetta: al Conte

farai su = bito dir, che verso sera t'aspetti nel giar-

dino - il picciol Cherubino per mio Consiglio non ancor par =

tito da femi= na ves= tito, fare= mo che in tua

vece ivi sen vada, questo è l'unica strada onde Mon-

sù sorpreso da Madama sia cos= tretto a far poi quel che si

La Cont: Sus. La Con.

brama che ti par non c'è mal nel nostro caso..

Sus. Fig:

quand'egli è per= suaso .... e dove è il tempo. E ito è il

Conte a la Caccia, e per qualch'ora non sarà di ri =

torno = io vado e tosto Cheru = bino vi mando lascia a

La Con. Fig:

voi la cura di vestirlo e poi e poi ....

Attacca subito.

No 10.

Violini

pizzicato

Viole

piz.

Corni in F.

Figaro

Se vuol balla = re Signor Contino il Chita =

Allegretto

piz.

ri = no le Suonerò si le Suonerò si , le Suonerò.

BLB BADISCHE LANDESBIBLIOTHEK
Baden-Württemberg

Scena II.ª

La Contessa, Susanna, poi Cherubino

La Contes.

Quanto duol mi Susanna, che questo giovi:netto abbia dal

Conte le stravaganze udite? ah tu non sai?...

ma per qual causa mai da me stessa ei non venne!... dov'e la canzo:

Sus.

netta? Eccola: appunto facciam che ce la canti.

BLB BADISCHE LANDESBIBLIOTHEK
Baden-Württemberg

zitto: vien gente, è desso: avanti avanti Signor uffizi =

Cher.

ale ah non chiamarmi con nome si fatale ei mi ram:

menta che abban = donar degg'io comare tanto buona...

Sus. Cher. /: sospirando :/ /: imitandolo :/

e tanto bella ah si .... certo ... ah si ...

certo ... Ipocri = tone! via presto la canzone che sta:

La Con. Sus.

mane a me deste a Madama cantate chi n'è l'autor quar=

date egli hà due braccia di rossor sulla faccia

La Cont. Cher.

prendi la mia chitarra, e l'accompagna io sono si tre=

Sus.

mante .... ma se Madama vuole ... lo vuole si lo vuol,

manco pa= role

Aria Cherubino

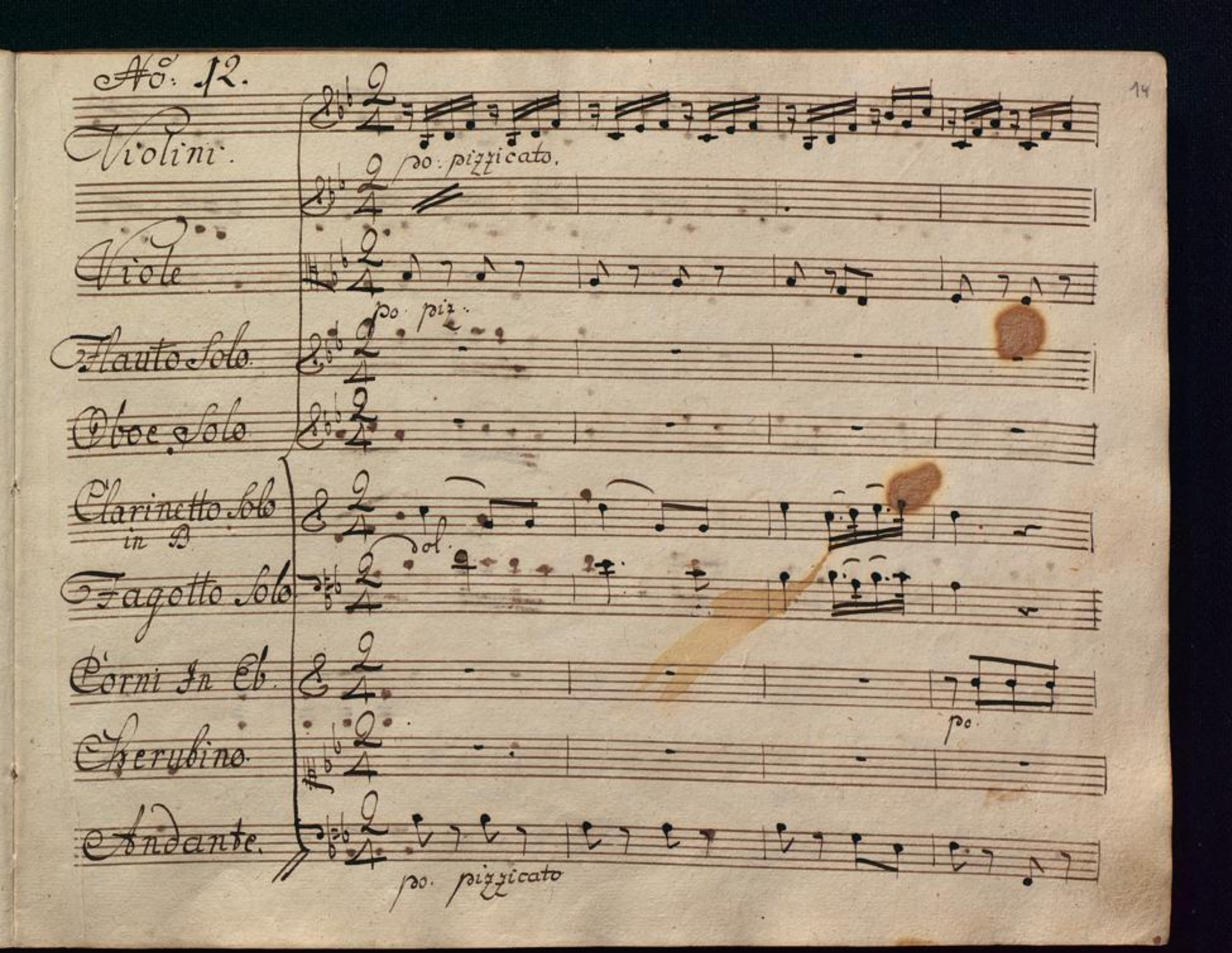
Nº. 12.
Violini.
po: pizzicato.
Viole
po. piz.
Flauto Solo.
Oboe Solo
Clarinetto Solo in B
Fagotto Solo
Corni In Eb.
po.
Cherubino.
Andante.
po. pizzicato

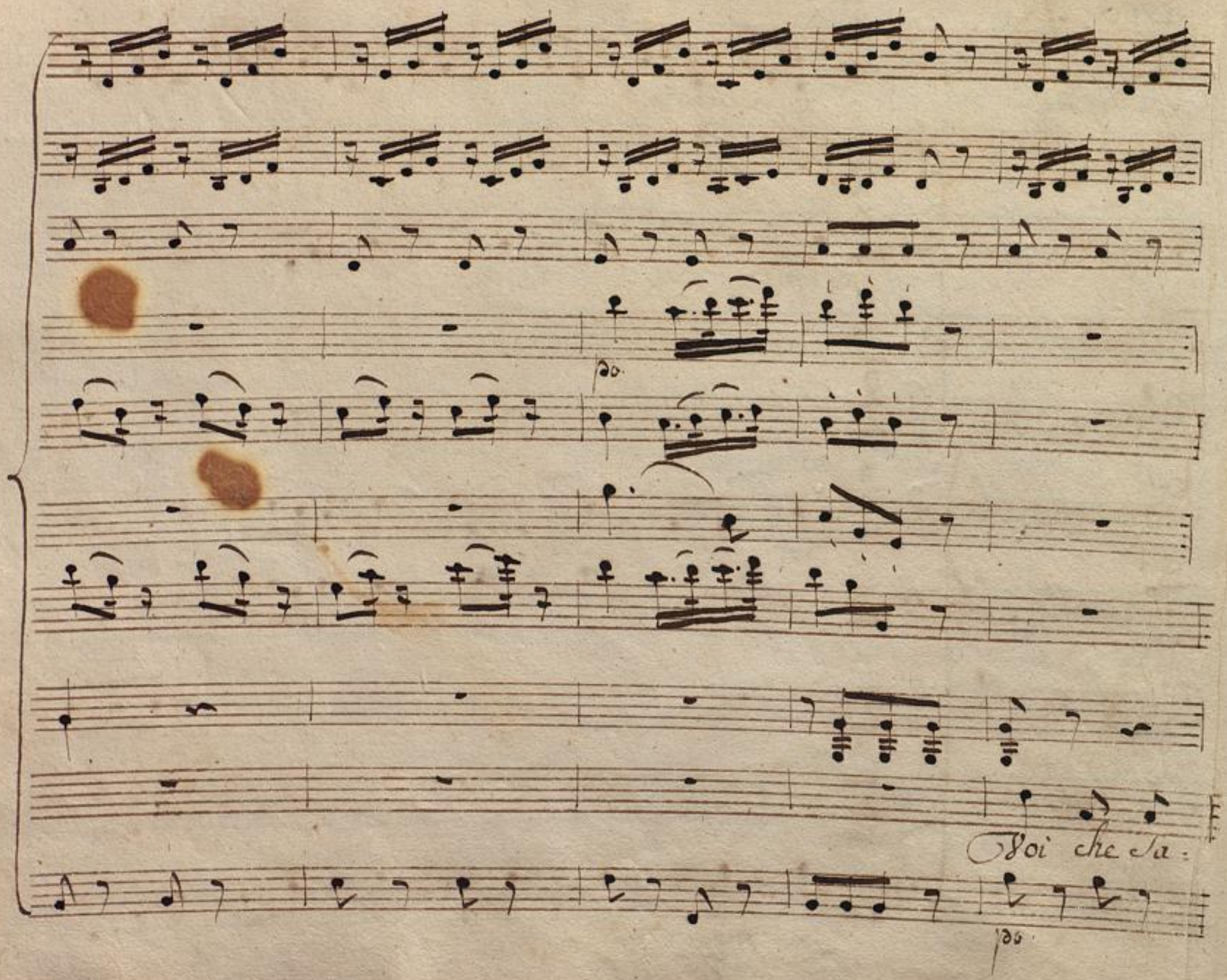

BLB BADISCHE LANDESBIBLIOTHEK
Baden-Württemberg

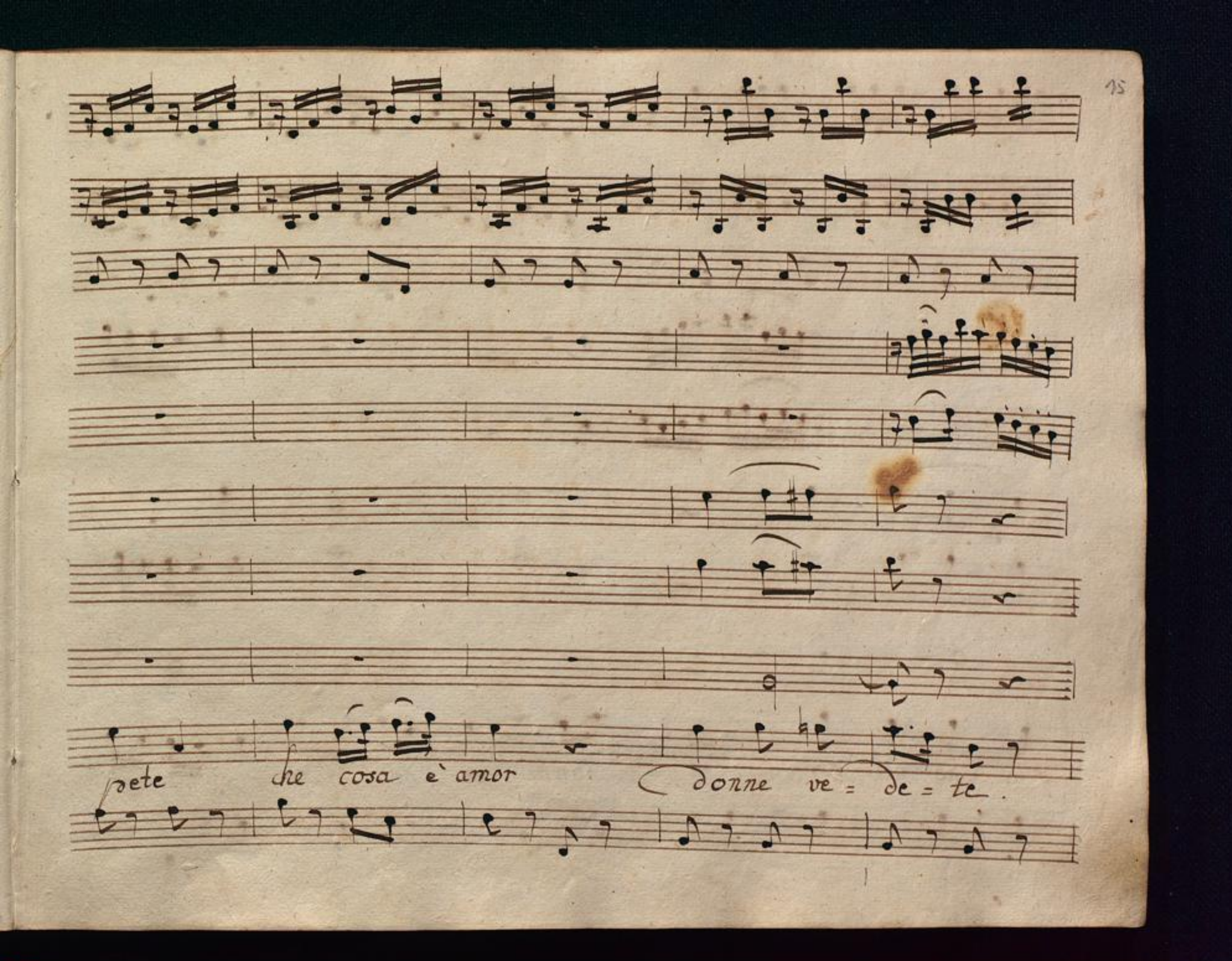

BLB BADISCHE LANDESBIBLIOTHEK
Baden-Württemberg

s'io l'hò nel cor donne ve = de = te s'io l'hò nel

BLB BADISCHE LANDESBIBLIOTHEK
Baden-Württemberg

cor quello ch'io pro = vo vi = ridi = ro`

è per me nuovo ca = pir nol sò sento un af =

BLB BADISCHE LANDESBIBLIOTHEK
Baden-Württemberg

fetto pien di de = sir ch'ora è di = let = to

BLB BADISCHE LANDESBIBLIOTHEK
Baden-Württemberg

ch'ora è martir gelo, e poi sento l'alma avram=

BLB BADISCHE LANDESBIBLIOTHEK
Baden-Württemberg

par e in un mo= mento – torno a ge= lar

BLB BADISCHE LANDESBIBLIOTHEK
Baden-Württemberg

ricer = co un be = ne fuori di me non so ch'il

BLB BADISCHE LANDESBIBLIOTHEK
Baden-Württemberg

tiene non sò cos' è, e sospiro, e gemo senza voler, palpito, e

mf p.

tremo senza saper, non trovo pace notte, ne di, ma pur mi piace

BLB BADISCHE LANDESBIBLIOTHEK
Baden-Württemberg

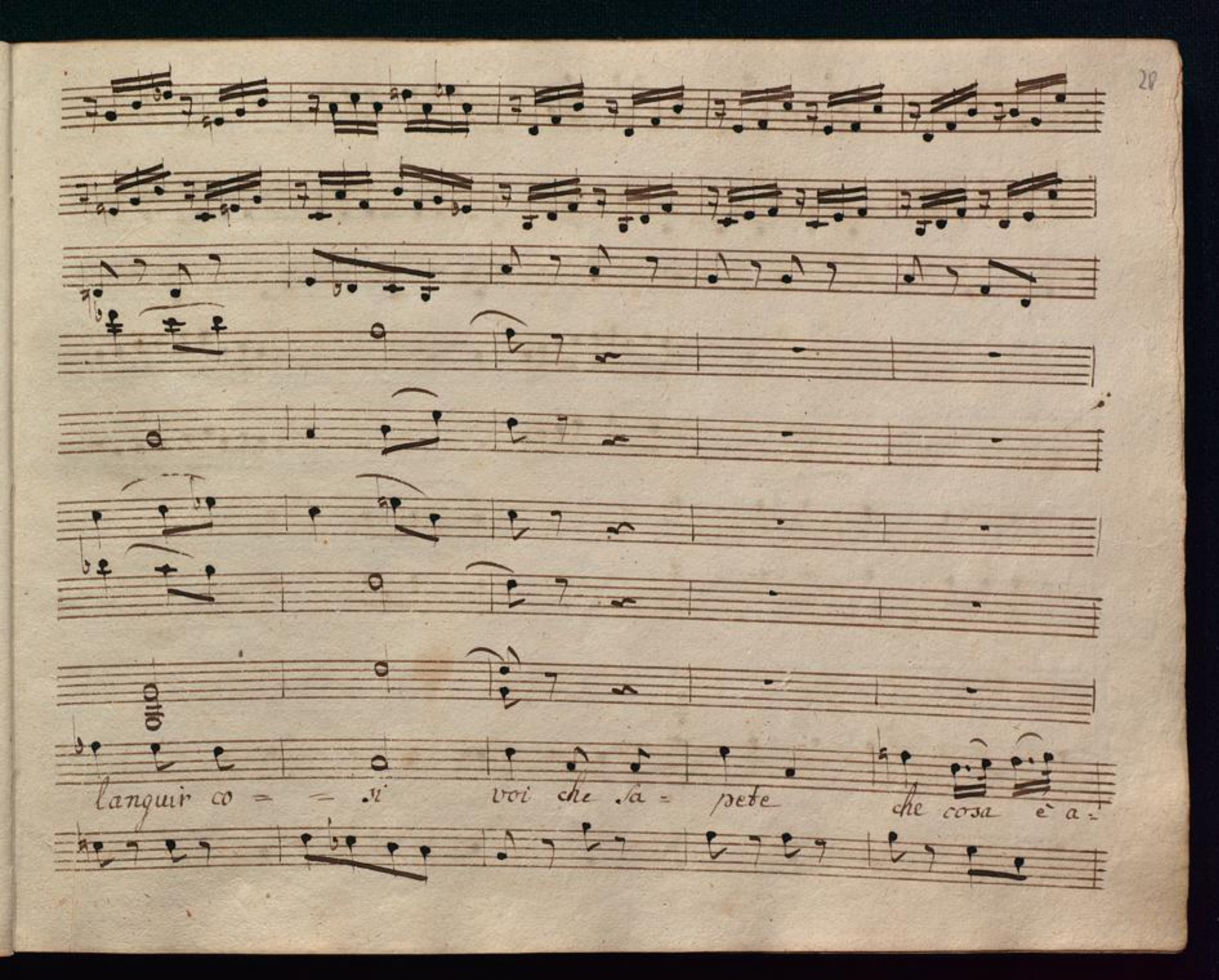
otto
languir co = = si voi che sa = pete che cosa è a =

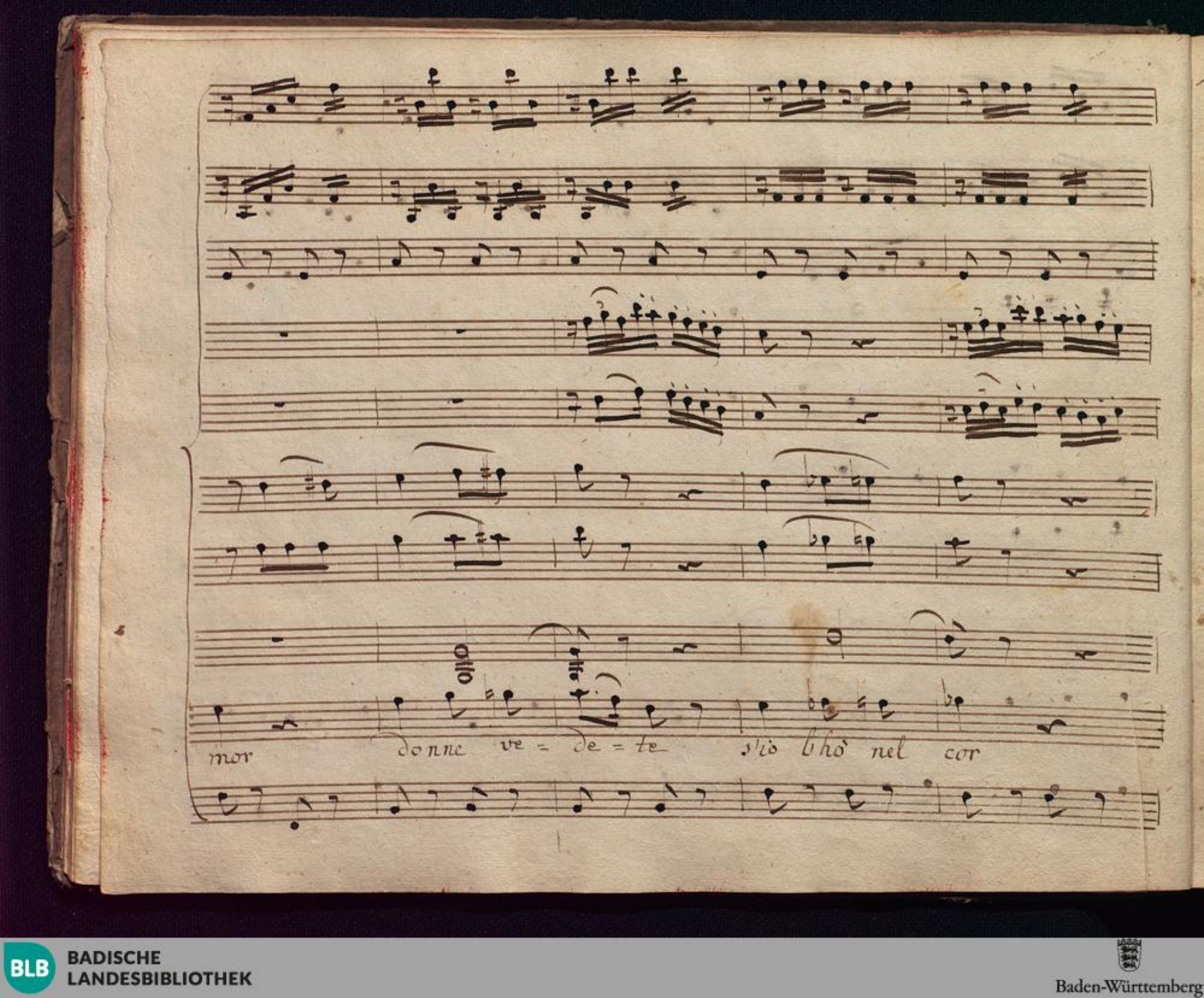

BLB BADISCHE LANDESBIBLIOTHEK
Baden-Württemberg

3/2.

donne ve = de = te s'io l'ho nel cor donne ve =

BLB BADISCHE LANDESBIBLIOTHEK
Baden-Württemberg

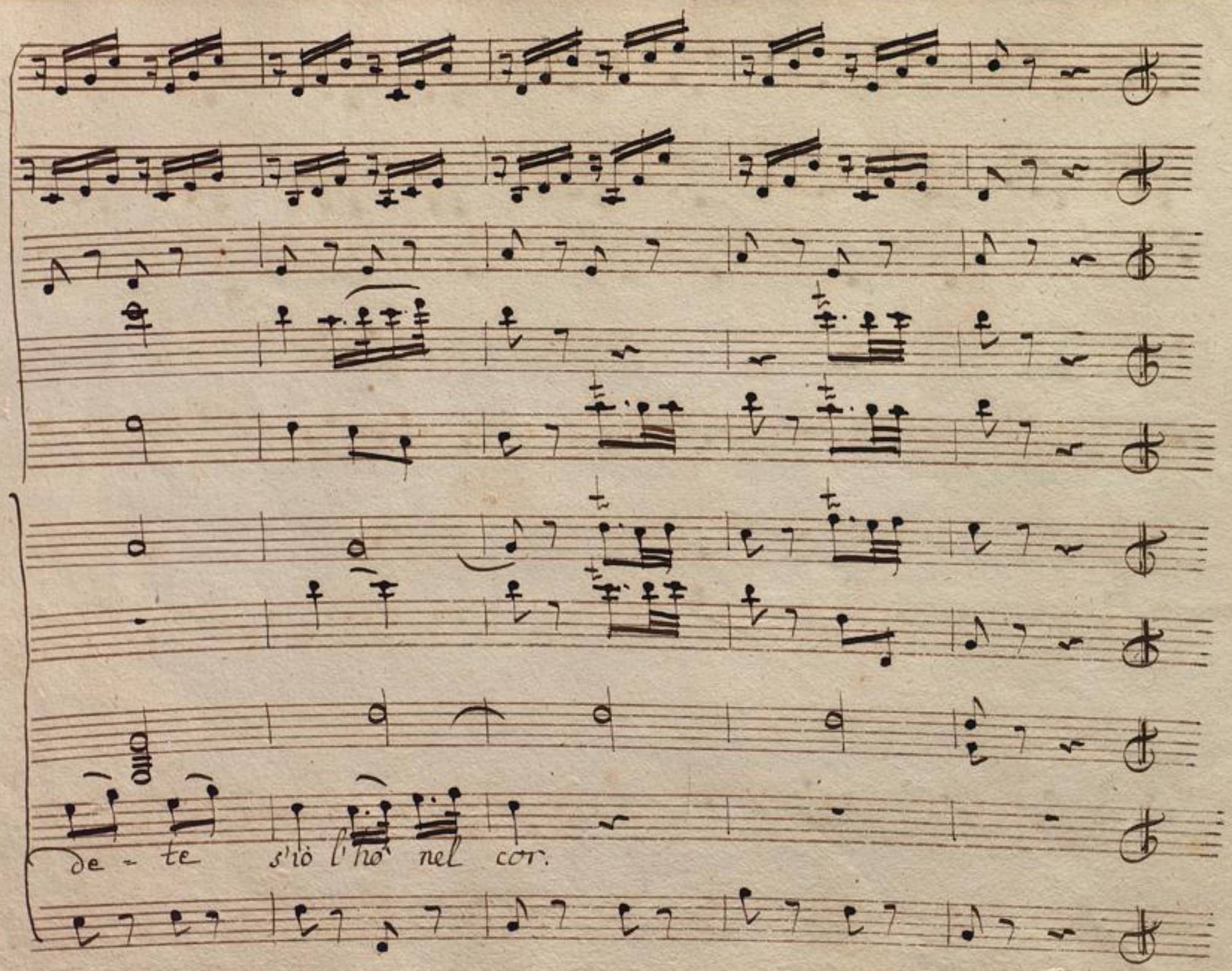

BLB BADISCHE LANDESBIBLIOTHEK
Baden-Württemberg

La Cont.

Bravo! che bella voce, io non sapea che can=

Sus.

taste si bene oh in veri – tà, egli fà tutto ben quello ch'ei

Cher

fà. presto a noi bel Soldato: figaro v'informò... tutto mi

Sus.

/: si misura con Cher. /

disse lasciatemi veder: andrà benissimo: siam d'u=

/: gli cava il manto :/ La Cont. Sus.

guale statura... giù quel manto. che fai: niente paura.

La Con. Sus. (chiude la porta)

E se qualcuno entrasse? entri che mal facciamo? la

porta chiuderò, mà come poi acconciargli i capelli?

La Cont:

una mia cuffia prendi nel Gabi=netto presto: che carta è

Cher. La Con.

quella? la patente che Sol=lecita gente.

Cher. La Con.

l'ebbi or or da Basilio da la fretta oblia=

Sus.

to hanno il Sigillo il Si= gillo di che? della pa=

La Con.

tente

Sus.

Cospetto! che premura ecco la cuffia

La Con.

Spicciati va bene: mise= rabili noi se il Conte

viene.

Aria di Susanna.

BLB BADISCHE LANDESBIBLIOTHEK
Baden-Württemberg

No: 13.

Violini.

Viole.

Flauti.

Oboe.

Corni in G.

Fagotti.

Susanna

ve = nite inginocchiate vi

Allegretto

po

mf p. mf p.

Solo

re = state fermo lì, restate, restate re.

sf p. sf p.

BLB BADISCHE LANDESBIBLIOTHEK
Baden-Württemberg

state fermo li re = state fermo li

BLB BADISCHE LANDESBIBLIOTHEK
Baden-Württemberg

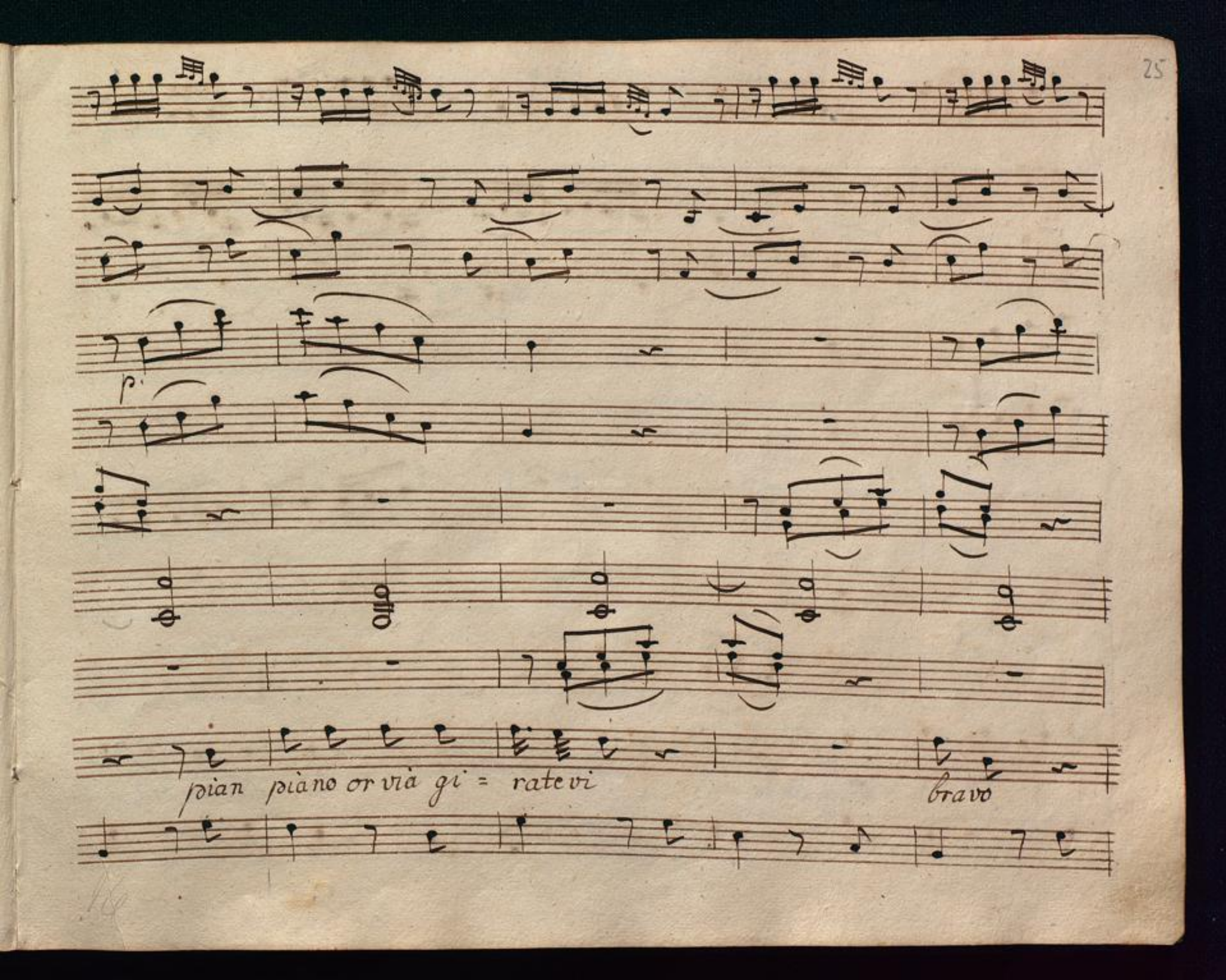
p:
pian piano or via gi = ratevi
bravo

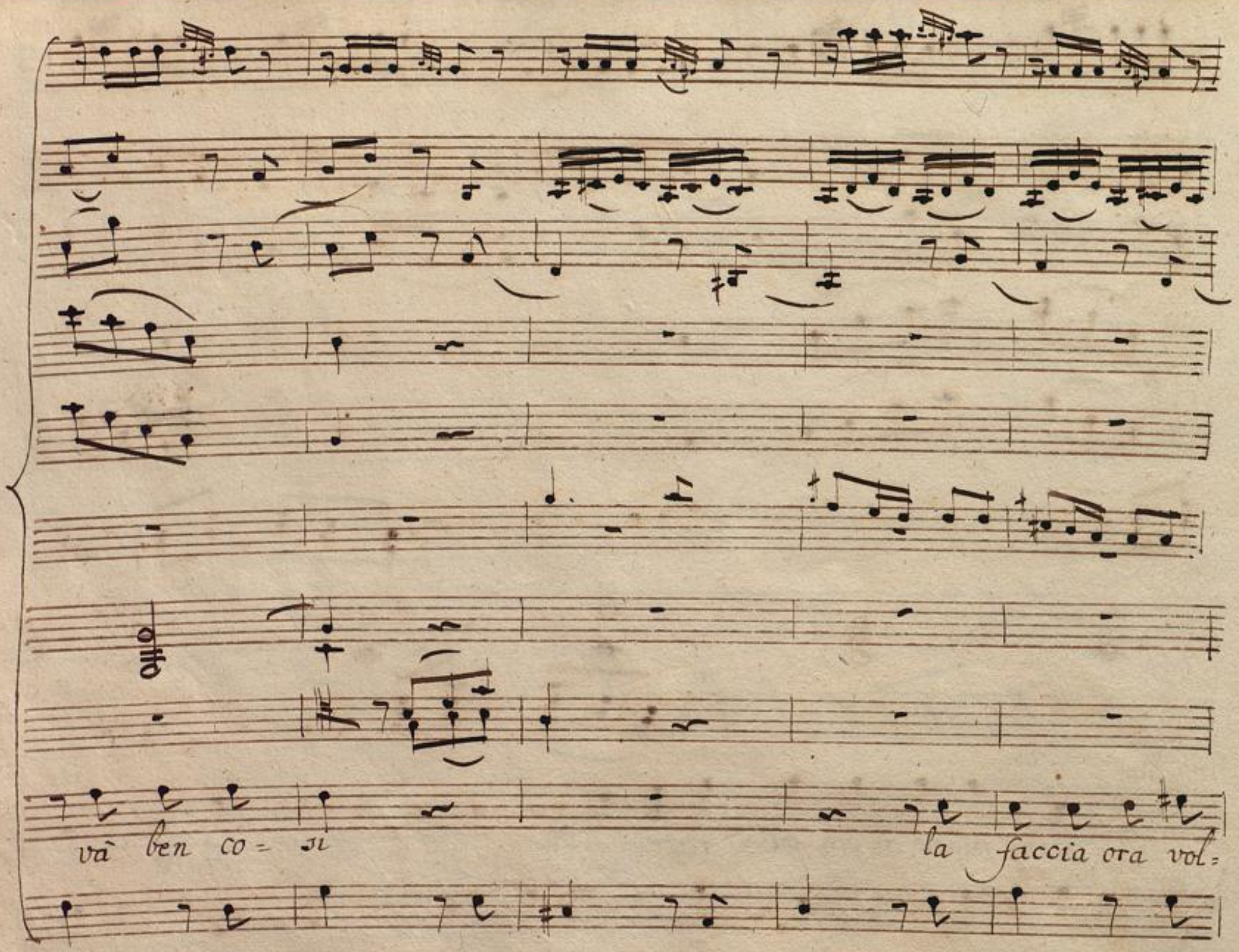
và ben co = si
la faccia ora vol=

gete mi o là quelli occhi a me o

BLB BADISCHE LANDESBIBLIOTHEK
Baden-Württemberg

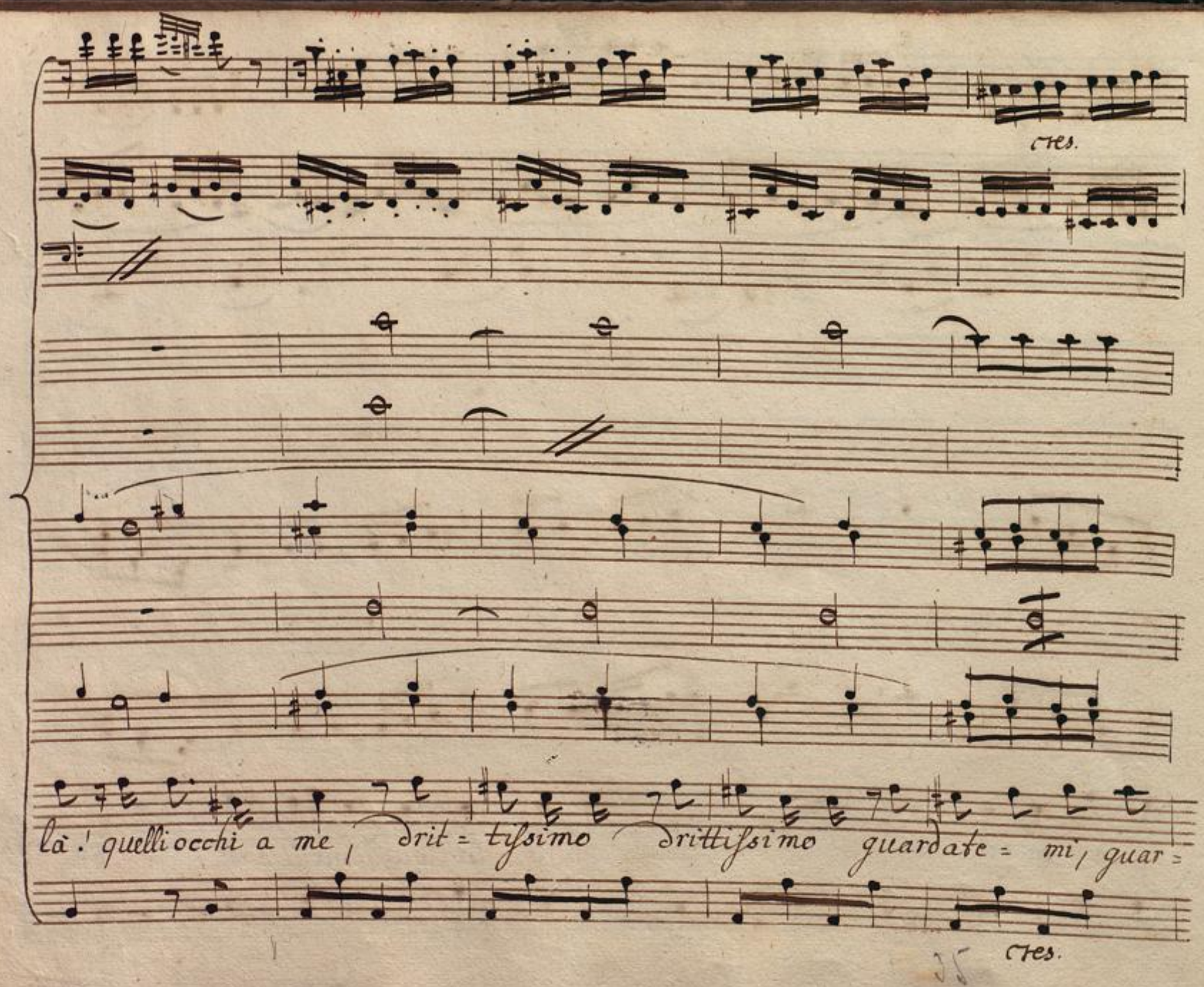

BLB BADISCHE LANDESBIBLIOTHEK
Baden-Württemberg

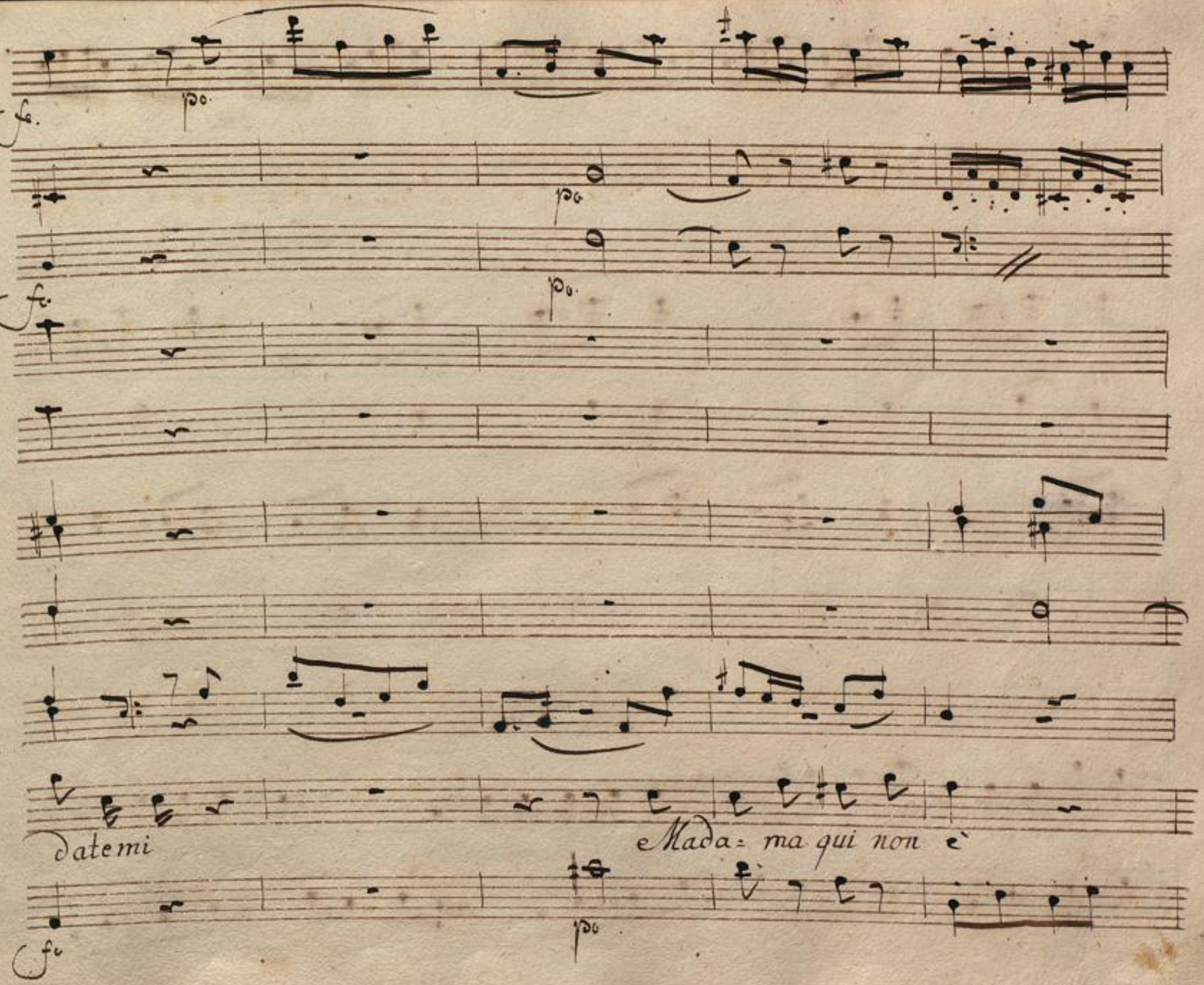
fo.
po.
fo.
po.
fo.
po.
datemi
Mada= ma qui non è
fo
po

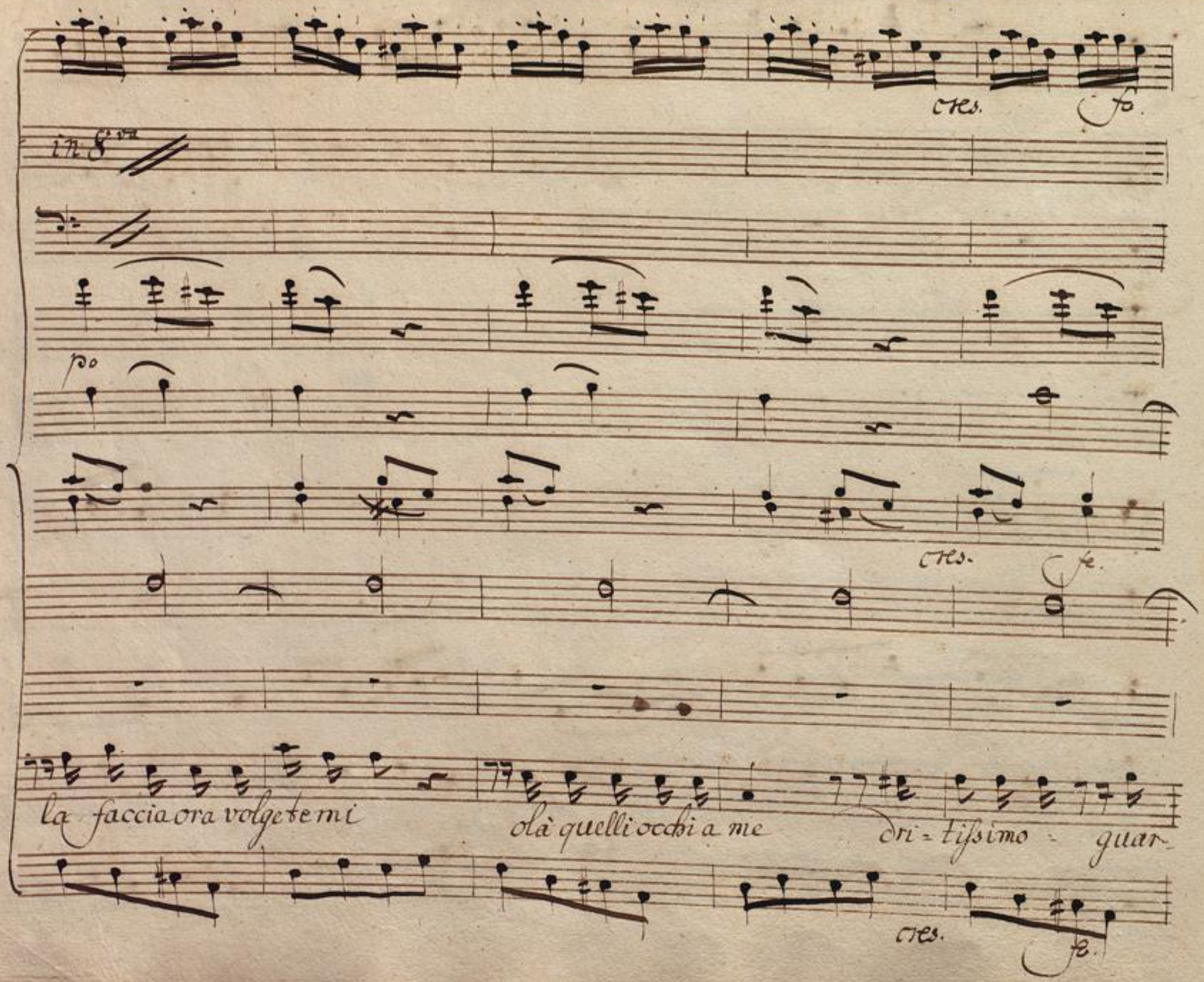
cres.
fo.
in 8va
po
cres.
fe.
la faccia ora volgete mi
olà quelli occhi a me
dri = tissimo - guar-
cres.
fe.

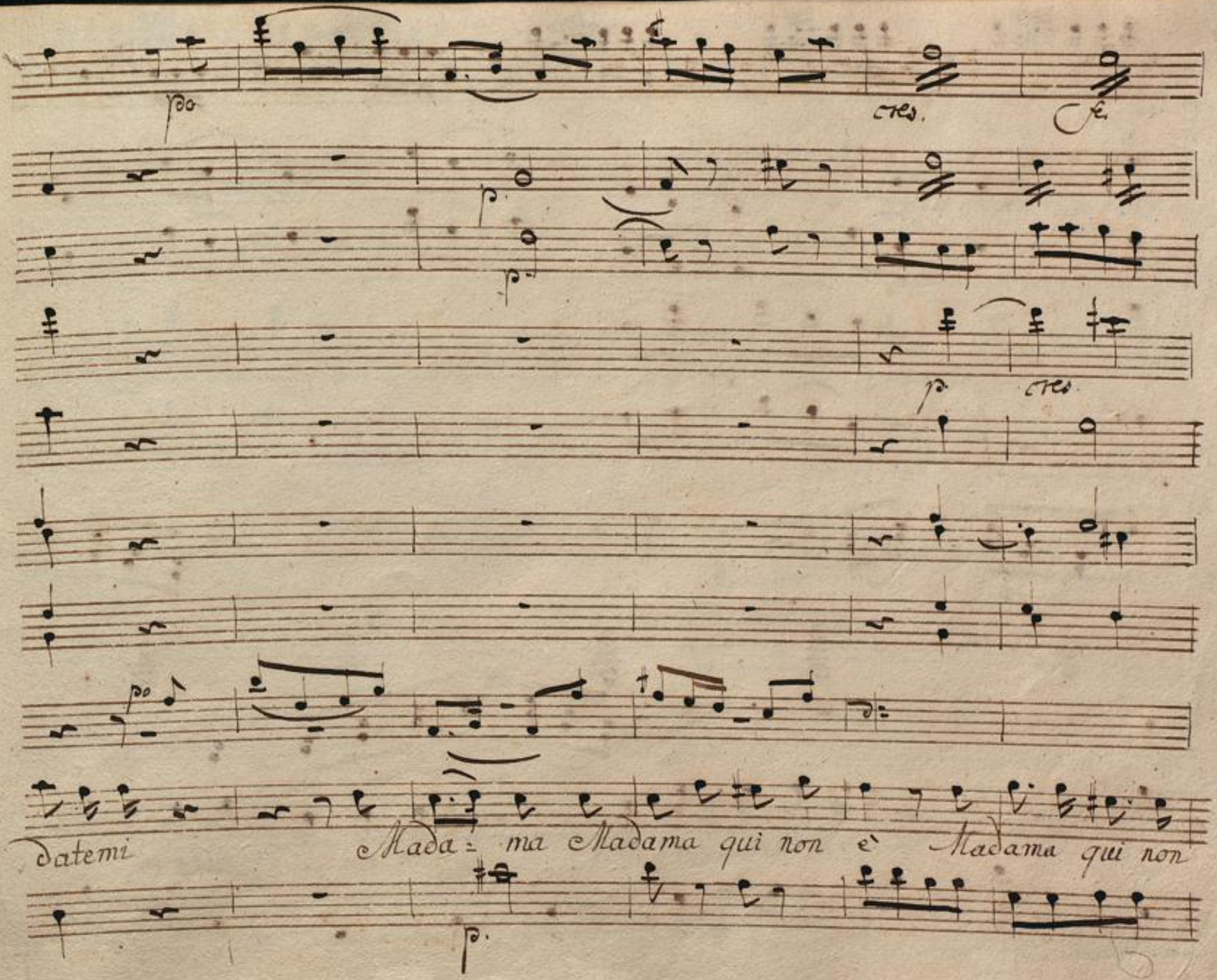
po
cres.
fe
p
p
p
cres.
po
datemi
Mada= ma Madama qui non è Madama qui non
p.

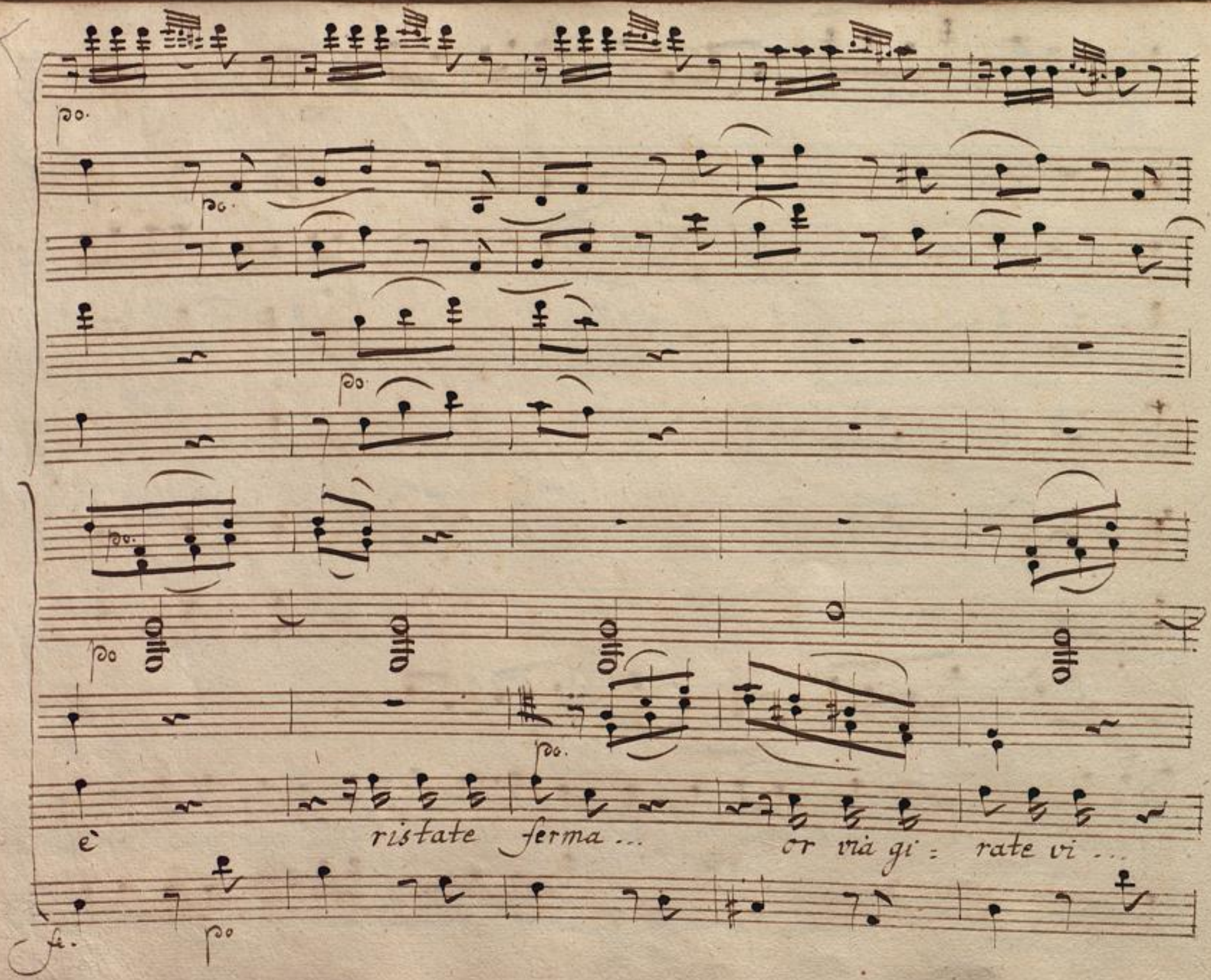
po.
po.
po.
po.
po
po.
è ristate ferma ... or via gi = rate vi ...
fe.
po

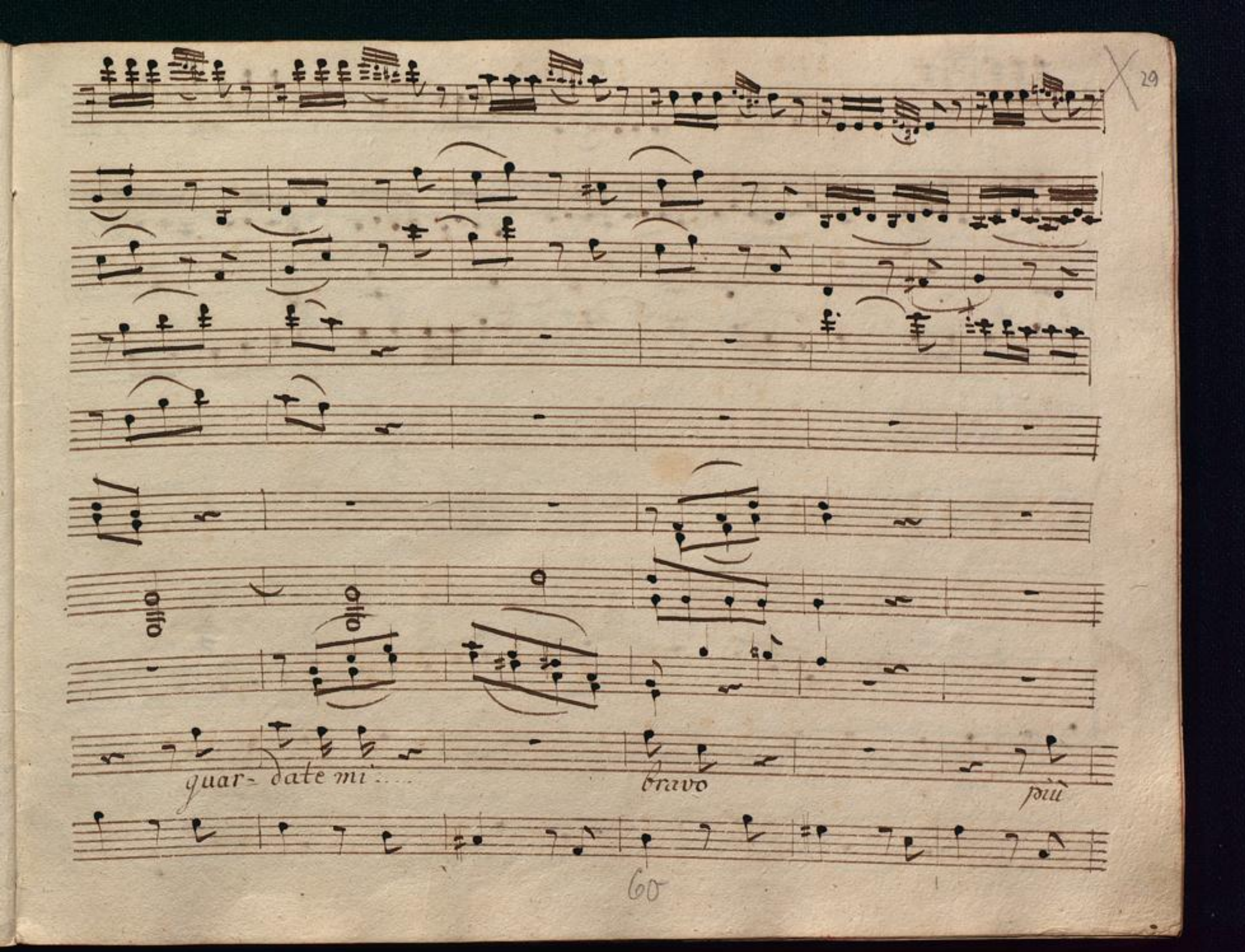

BLB BADISCHE LANDESBIBLIOTHEK
Baden-Württemberg

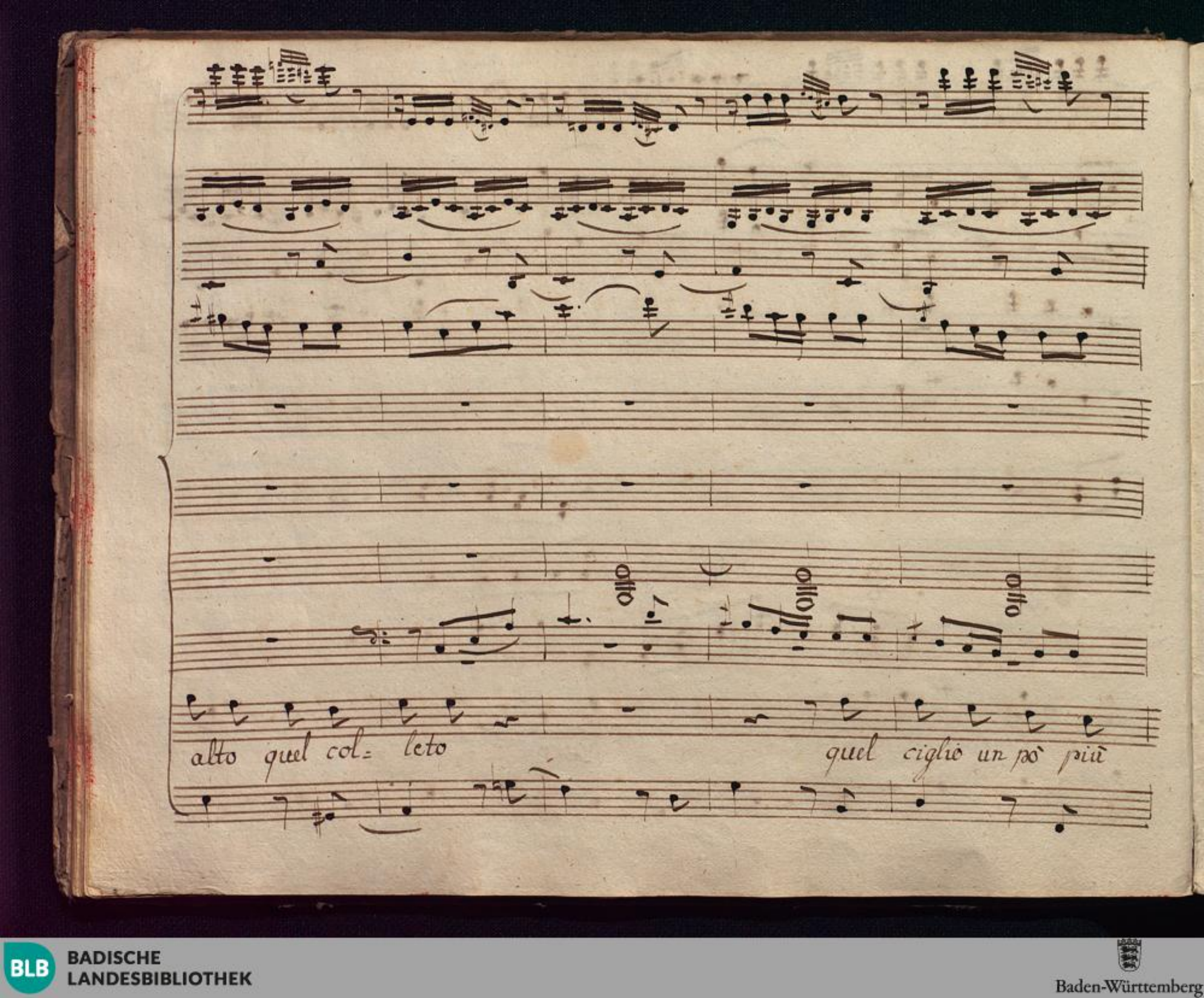

BLB BADISCHE LANDESBIBLIOTHEK
Baden-Württemberg

Basso le mani sotto il petto ve-

BLB BADISCHE LANDESBIBLIOTHEK
Baden-Württemberg

mf p. mf p.

mf p. mf p.

mf p. mf p.

dremo poscia il passo quando sarete in pie ve= dremo poscia il

Violono mf p.

mf p.

mfp. mfp ppo.

mfp mfp ppo ppo

ppo.

mfp mfp fp

:piano alla Contessa:

passo = quando sarete in pie mirate il bricon =

mfp. mfp. ppo.

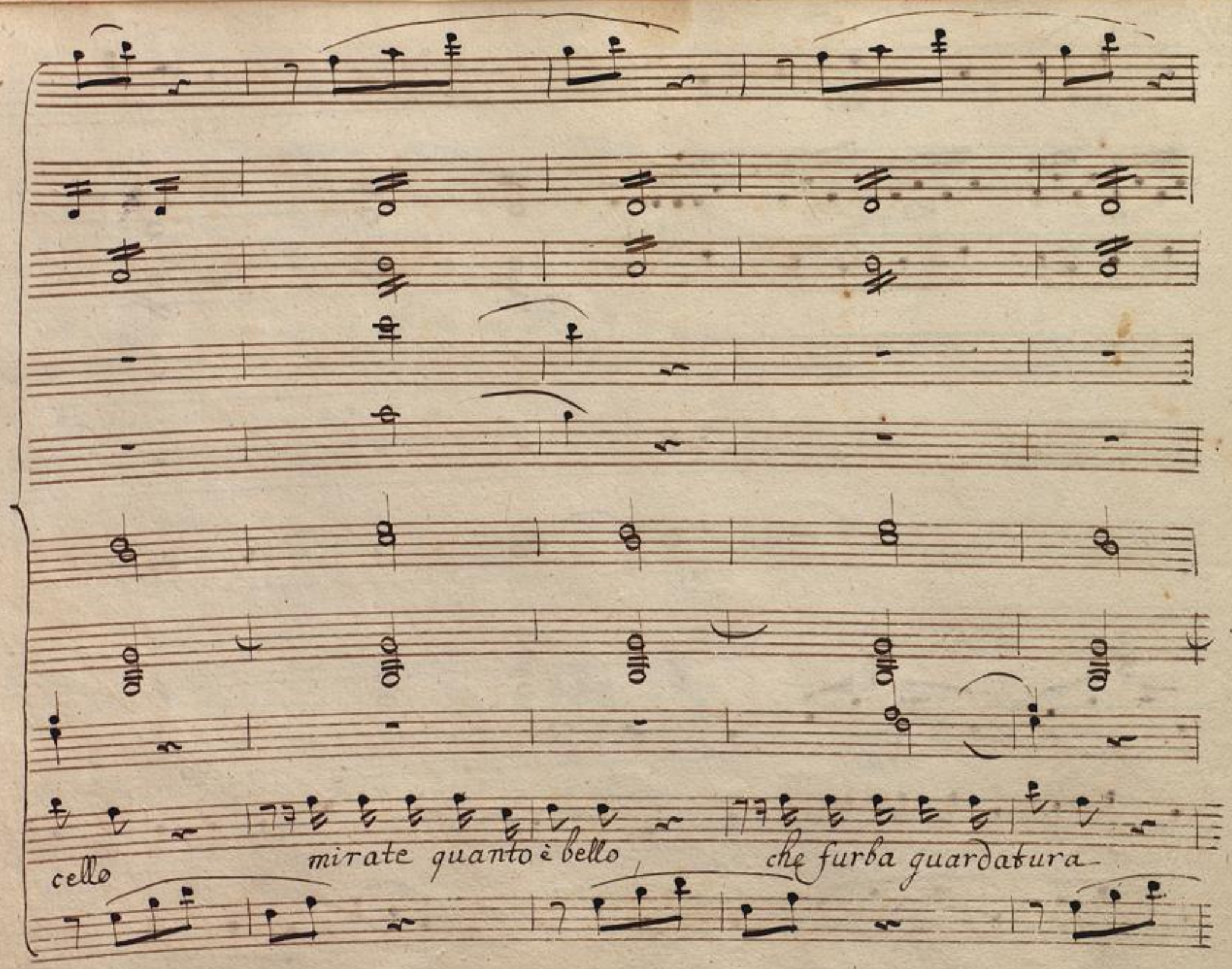

BLB BADISCHE LANDESBIBLIOTHEK
Baden-Württemberg

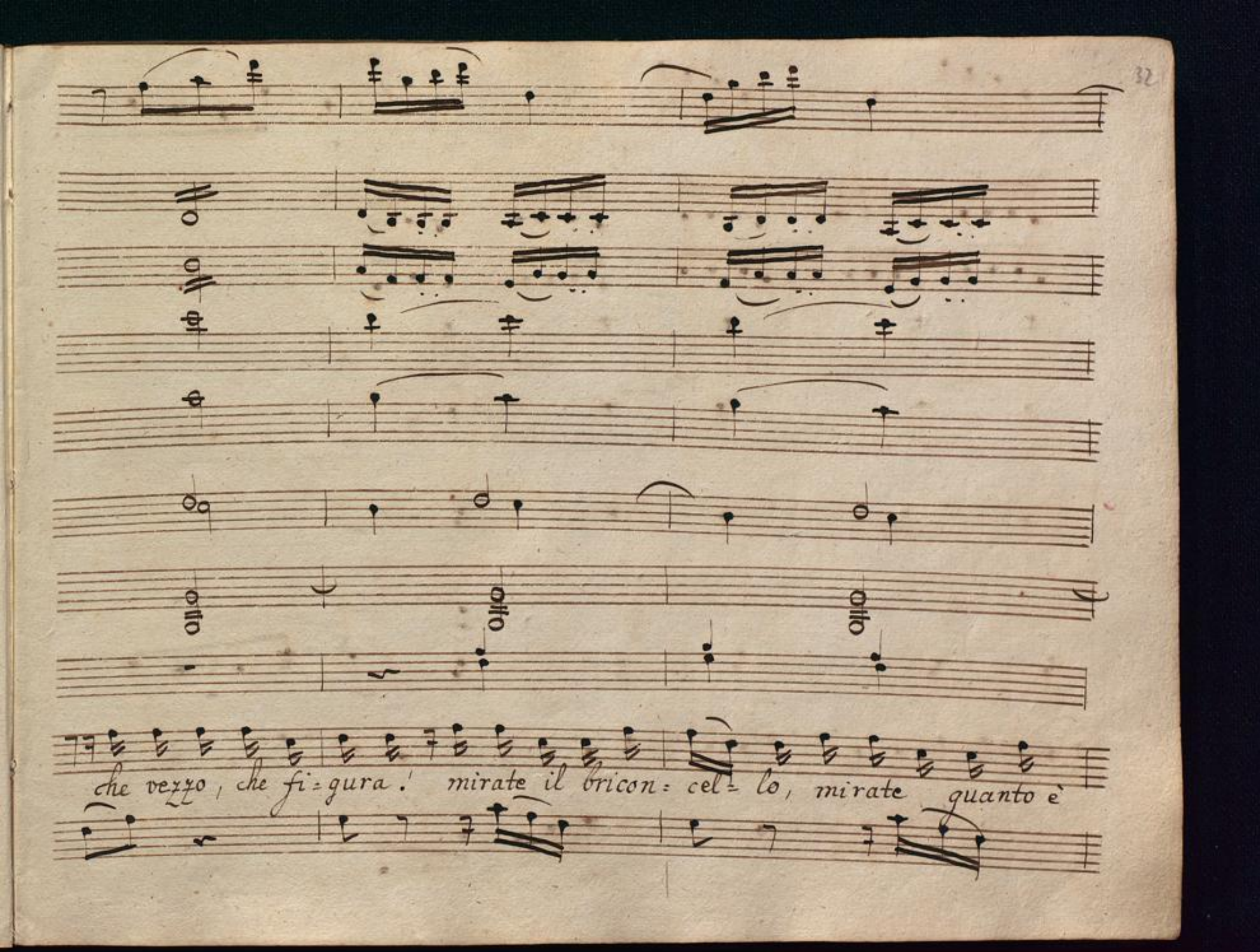
otto
otto
otto
che vezzo, che fi=gura! mirate il bricon=cel=lo, mirate quanto è

cres fo. po

cres. f.

otto otto

bello. che furba guarda tu = ra, che vezzo, che figu = ra. Se l'amano le

cres fo.

BLB BADISCHE LANDESBIBLIOTHEK
Baden-Württemberg

femine, han certo il lor perche Se l'amano han certo il

BLB BADISCHE LANDESBIBLIOTHEK
Baden-Württemberg

sf. p

sf. p

lor perchè han certo, certo, certo, il lor perchè — han

certo, certo, certo, il lor perche, han certo, certo il lor per=

BLB BADISCHE LANDESBIBLIOTHEK
Baden-Württemberg

che han certo, certo il lor perchè il lor per=

BLB BADISCHE LANDESBIBLIOTHEK
Baden-Württemberg

Solo

che

il lor perche

BLB BADISCHE LANDESBIBLIOTHEK
Baden-Württemberg

La Cont.

Quante Lepi = dezze e bizza = rie! Ell' è

tanto vivace, e manie = rosa, che s'ella è amata non è strana

cosa. ehi, Susanna, Susanna! or quelle maniche oltre il

gomi = to gli alza onde più agiata = mento l'abito gli si ad =

Sus. La Cont.

dati Ecco più indietro così che nostro è

Sus — La Cont. — Cher.

quello! è quell ch'esso invo: lomi e questo Sangue quel

Sangue... io non so come... poco pria sdrucciolando... in un

Sasso... la pelle io mi graffiai... e la piaga col nastro mi fas:

Sus.

ciai mostrate: non è mal: Corpetto! ha il braccio più

La Cont.

candido del mio! qualche ra: gaza e Siegui a far la

pazza, và nel mio Gabi= netto, e prendi un poco d'inglese taffe=

tà, ch'è sullo scrigno: in quanto al nastro... in ver... per il co=

Sus:

lore mi spiacea di privarmene te nete, e da le=

La Cont.

gargli il braccio un altro nastro prendi insiem col vestito

Cher.

La Cont

ah più presto m'avria quello gua= rito perche questo è mi=

Cher:

gliore allor che un nastro ... legò la chioma .... ovver tocco la

La Cont.

pelle .... d'oggetto foras = tiero è buon per le — fe =

rite ! non è vero ! guardate quali = tà ch'io non sa =

Cher.

pea Madama Scherza, ed io frattanto parto pove =

La Con =

Cher

rin ! che Suentura oh me infe = lice !

La Con.

or

Cher.

piange ... oh Ciel! perche morir non lice forse vi=

La Con.

cino all'ultimo momento questa bocca o=serà Siate

saggio: cos'è questa fo=lia ?... chi picchia alla mia porta ?

il Con La Con.

perchè chiusa? il mio Sposo, o Dei! Son morta=voi

qui=Senza maritello! in quello stato un rice=vuto

il Con. La Con.

foglio la sua gran gelo: sia Cosa indu: giate! Son sola...

il Con. La Con.

anzi Son sola... ea chi parlate a voi... certo...

Cher.

a voi stesso... dopo quel ch'è successo, il suo fu: rore... non

/: entra nel Gabinetto :/ La Cont.

trovo altro con: siglio ah mi difenda il Cielo in tal periglio.

Scena III.

La Contessa
il Conte.

il Con

che novi: tà non fù mai vostra usanza di rin:

La Cont.

chiudervi instanza e ver, ma io ... io stava qui metten = do ...

il Con La Cont.

via mettendo ... certe robe ... era meco la Susanna ...

il Con.

che in sua camera è andata ad ogni modo voi non siete tran =

La Con.

quilla : guardate questo foglio Numi ! e il foglio, che figaro gli

il Con. La Cont.

scrisse ... cos'e co = desto strepito ! ... strepito in gabi = netto qualche

il Con.

cosa è caduto io non intesi niente con vien che abbiate i

La Con. il Con. La Con

gran pensieri in mente di che: là vè qualcuno chi vo-

il Cont. La Cont.

lete che sia lo chiedo a voi, io vengo in questo punto ah

il Cont.

si, Su-sanna ... appunto che prasso mi diceste alla Sua

La Con. il Con.

stanza alla sua Stanza, o qui non vidi bene Su-

La Con.

sanna! ed onde viene che siete si tur= bata! per la

il Con.

mia Cameriera! io non sò nulla: ma turba= ta senz'

La Cont.

altro! ah questa serva più che non turba me, turba voi stesso.

il Con.

è vero, è vero e lo ve= drete adesso.

Attacca subito il Terzetto.

5/2 No. 14. Terzetto

Violini

Viole

Oboe

Corni in C

Fagotti. col Basso.

Susanna.

La Contessa.

il Conte.

Vivace.

fe. po

Su= sanna or via sortite

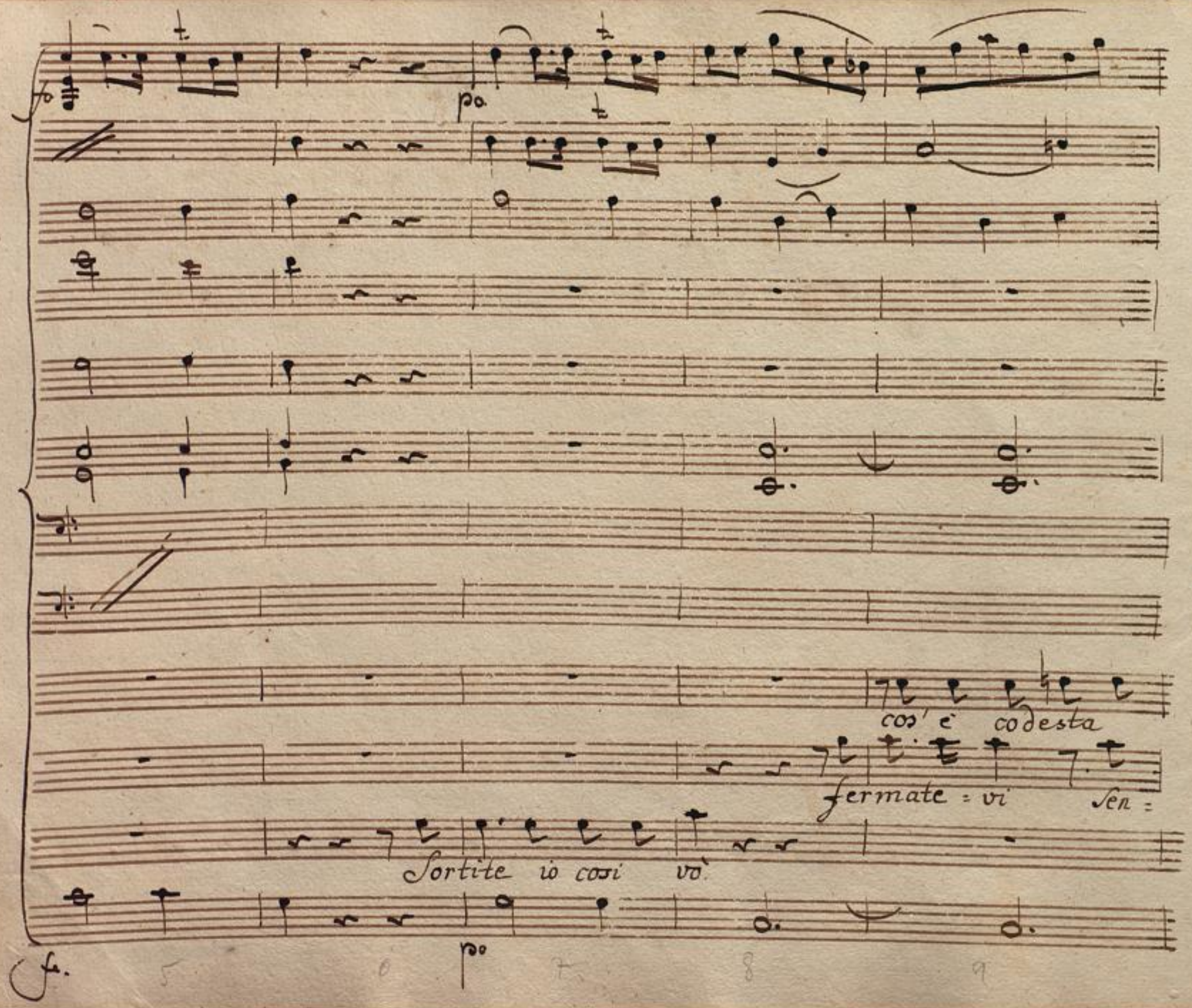

BLB BADISCHE LANDESBIBLIOTHEK
Baden-Württemberg

cres. f.

f.

tite il paggio dove andò il paggio dove andò

tite Sorti = re ella non può Sorti = re ella non può

cres. f.

BLB BADISCHE LANDESBIBLIOTHEK
Baden-Württemberg

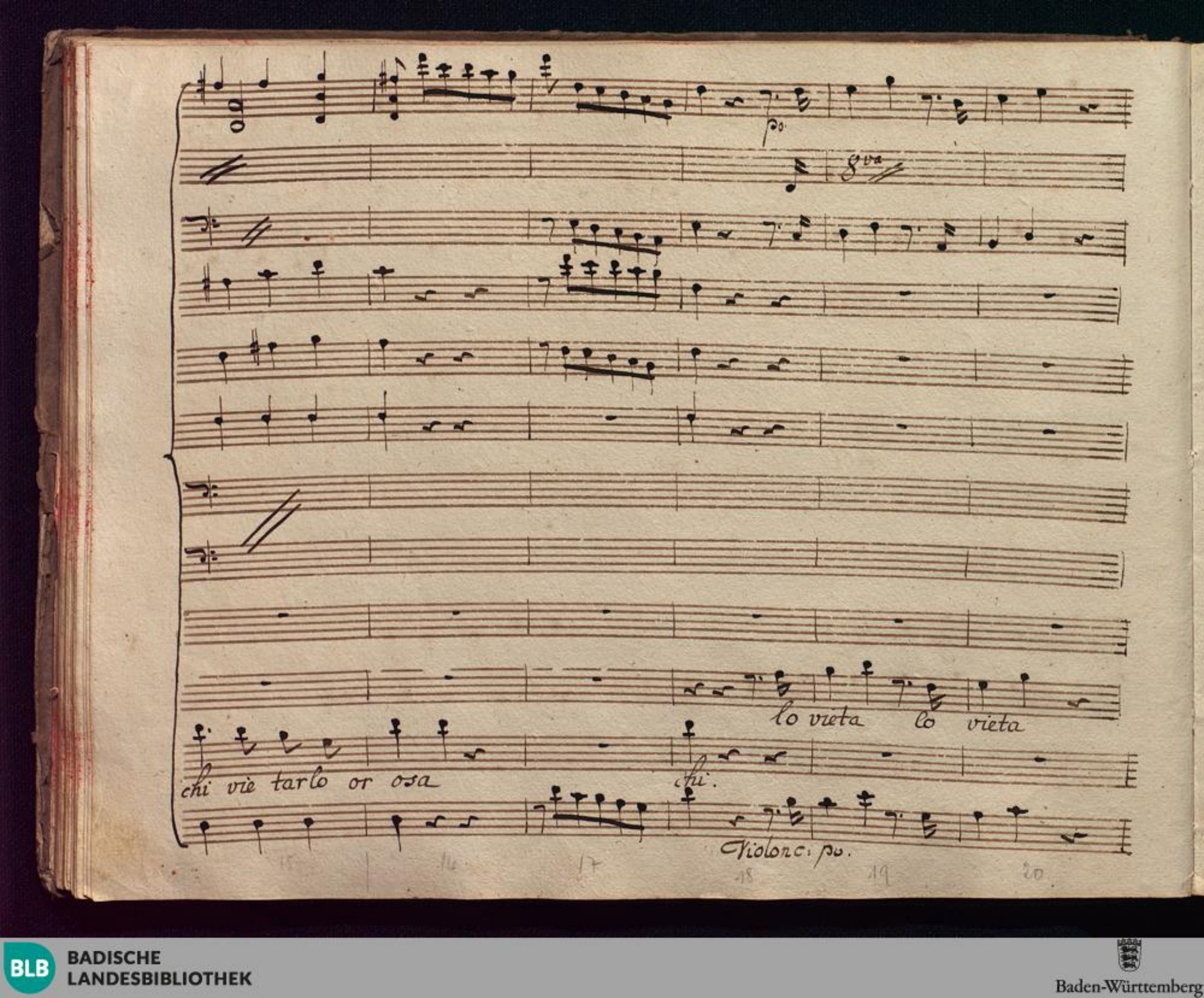
po.
8va
lo vieta lo vieta
chi vie tarlo or osa
chi.
Violonc: po.

po.

po.

Co = nesta un abi = to da Sposa pro = vando elle si

Tutti Bas.

po.

21 22 23 24 25

stà pro= vando ella si stà brut=

chiarisi= ma è la cosa la=

26 27 28 29 30

BLB BADISCHE LANDESBIBLIOTHEK
Baden-Württemberg

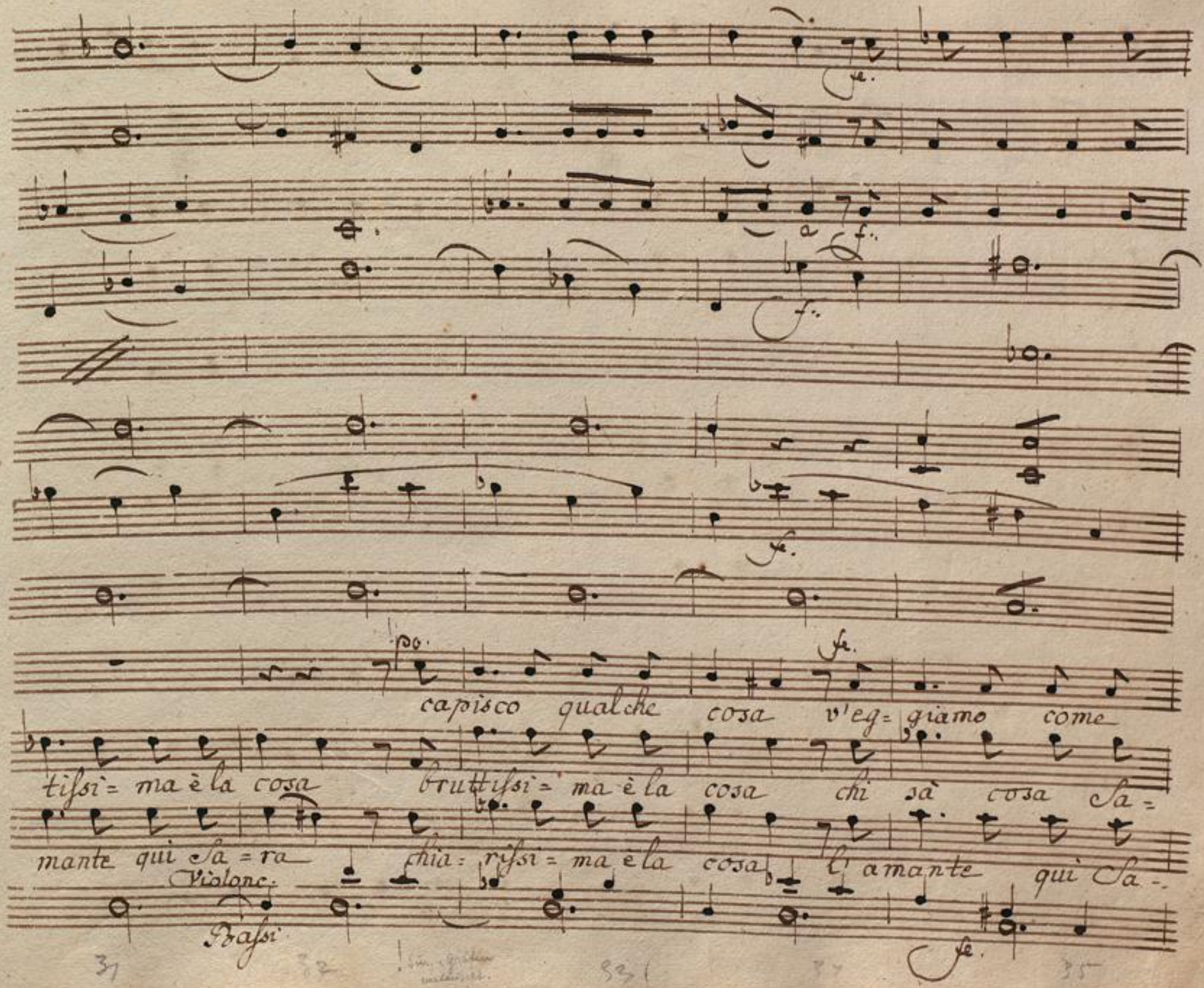

BLB BADISCHE LANDESBIBLIOTHEK
Baden-Württemberg

po fe. po fe. po

po. fe. po. fe. po.

fe. p. fe.

f. f.

po.

và ca = pis = co qualche co = sa veg-

fo.

rà bruttissi = ma è la cosa chi

ra chiarissi = ma è la cosa l'a =

po. Bassi. fe. po. fe. po.

36 37 38 39. 40

gia = mo come và = veggiamo come và ca =

sà co = sa sa — rà — chi sà cosa sarà brut =

mante qui sa — rà qui sa — rà chi a

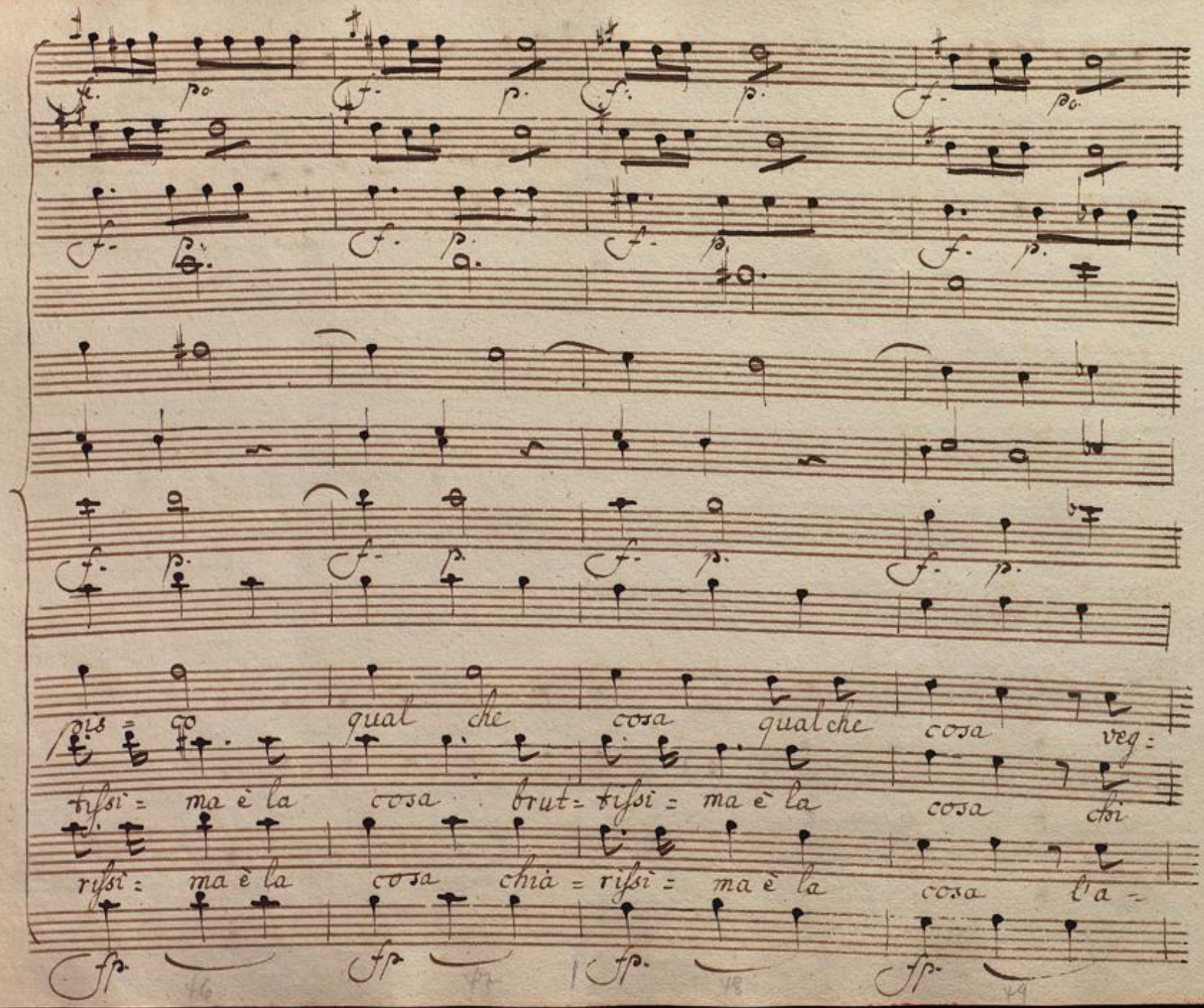
pis = co qual che cosa qualche cosa veg:
tissi = ma è la cosa brut = tissi = ma è la cosa chi
rissi = ma è la cosa chia = rissi = ma è la cosa l'a =

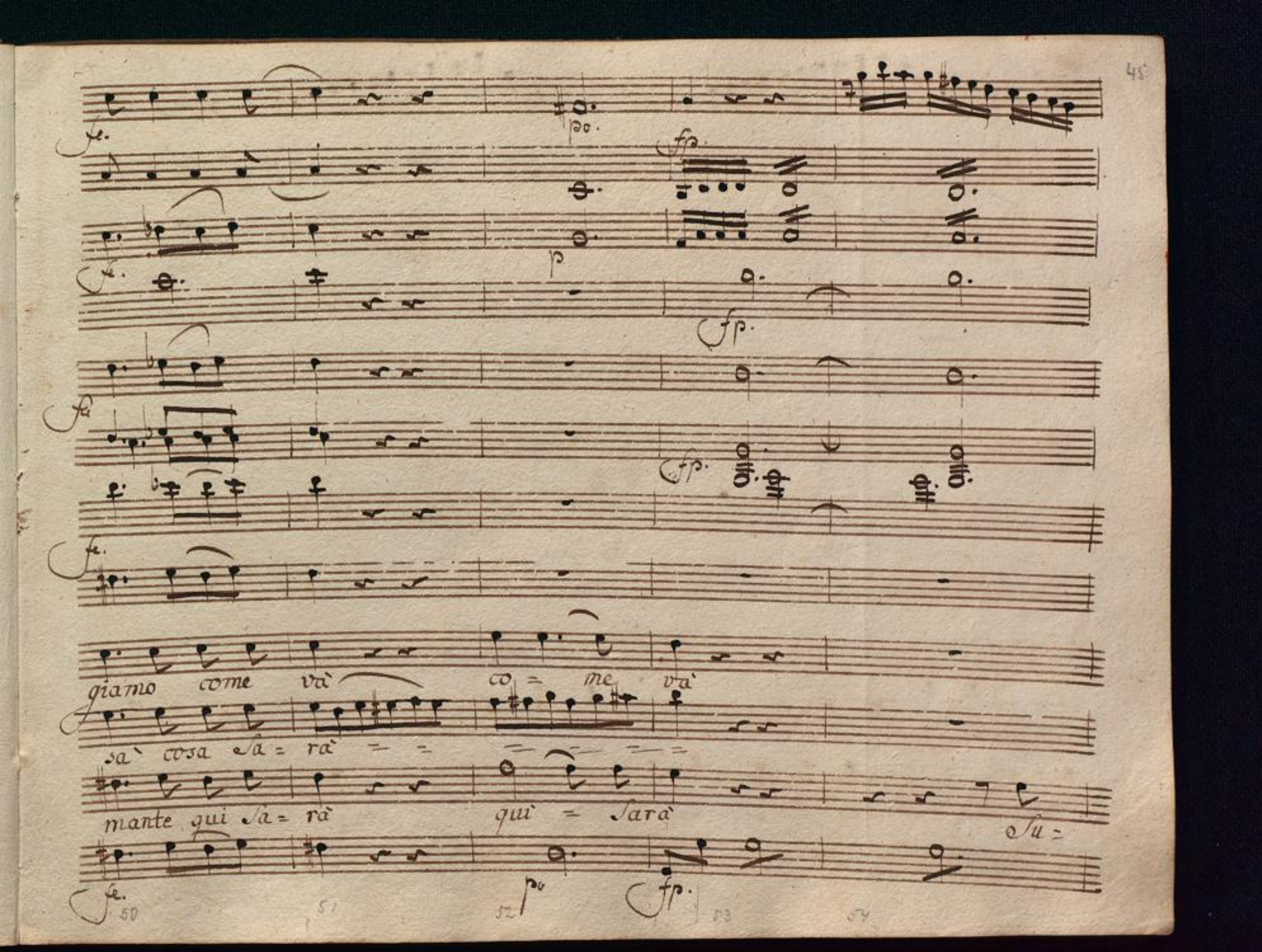
giamo come và co = me và
sà cosa sa = rà = =
mante qui sa = rà qui = sarà su =
50
51
52
53
54

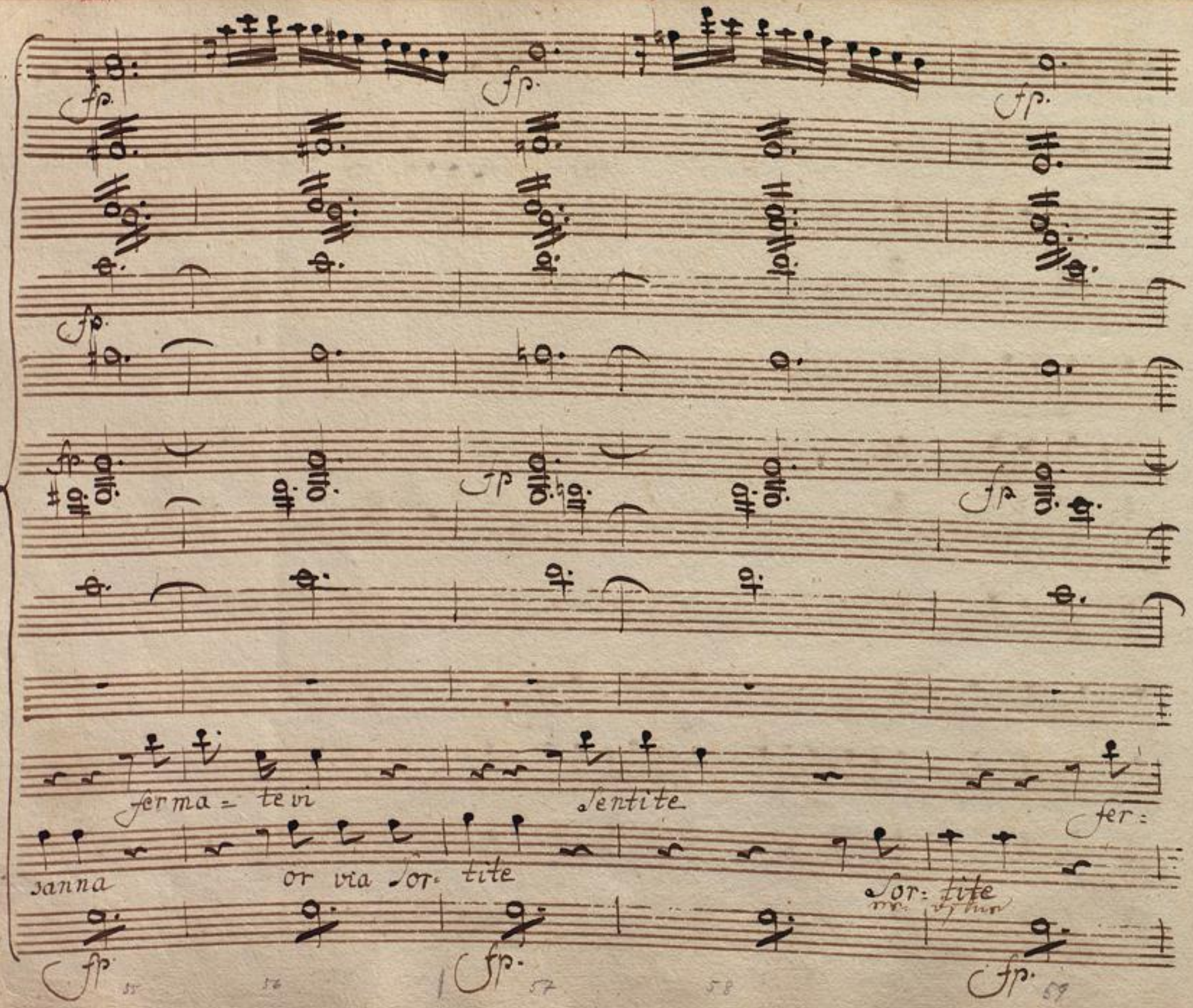
fp
fp
fp
fp
fp
fp
fp
fp
fp
fp
fp
fp
ferma = tevi
sentite
fer:
sanna
or via sor: tite
sor: tite
55
56
57
58
59

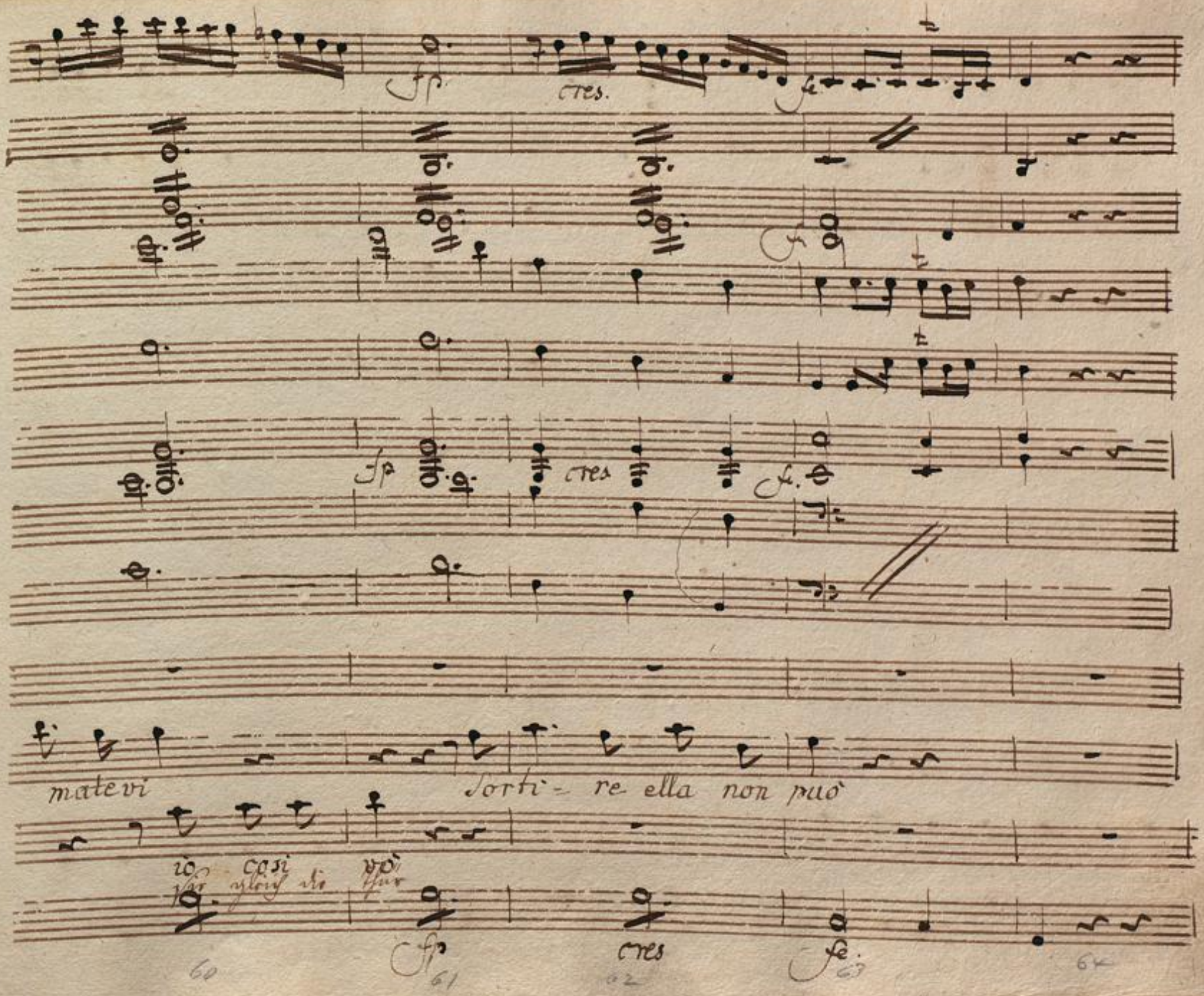
fp
cres.
fe
fp
cres
fe.
matevi
Sorti- re ella non può
io così vò
fp
cres
fe.
60
61
62
63
64

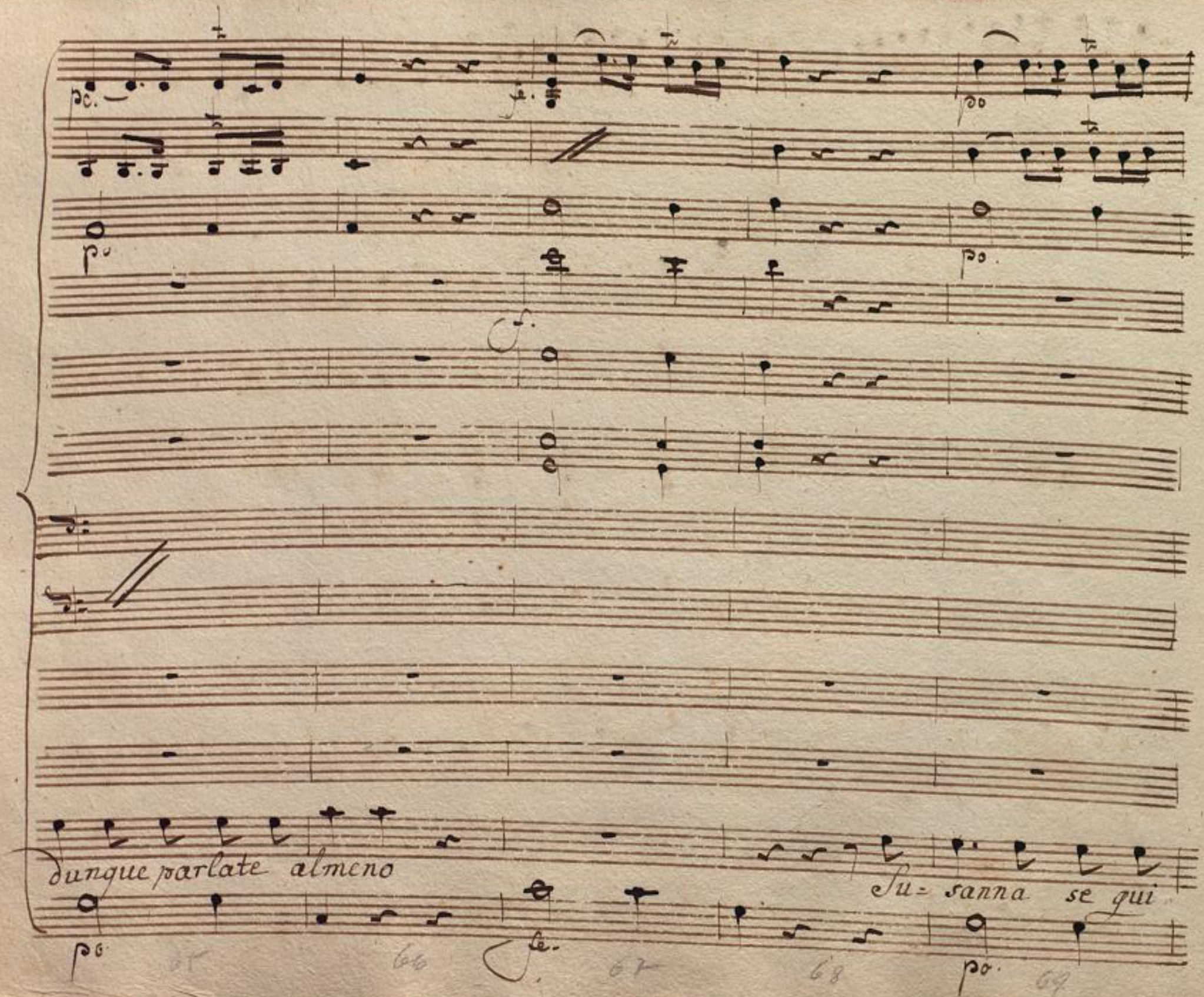

BLB BADISCHE LANDESBIBLIOTHEK
Baden-Württemberg

po. cres fe.

nemen, nemen, ne = meno io v'ordino tacete, tacete, ta =
siete

po cres fo.

BLB BADISCHE LANDESBIBLIOTHEK
Baden-Württemberg

po

po

po

po

po

o Cielo un precipizio un

cete

po

con sor = te mia = giudizio consor = te mia = giu =

po

75 76 77 78 79 80

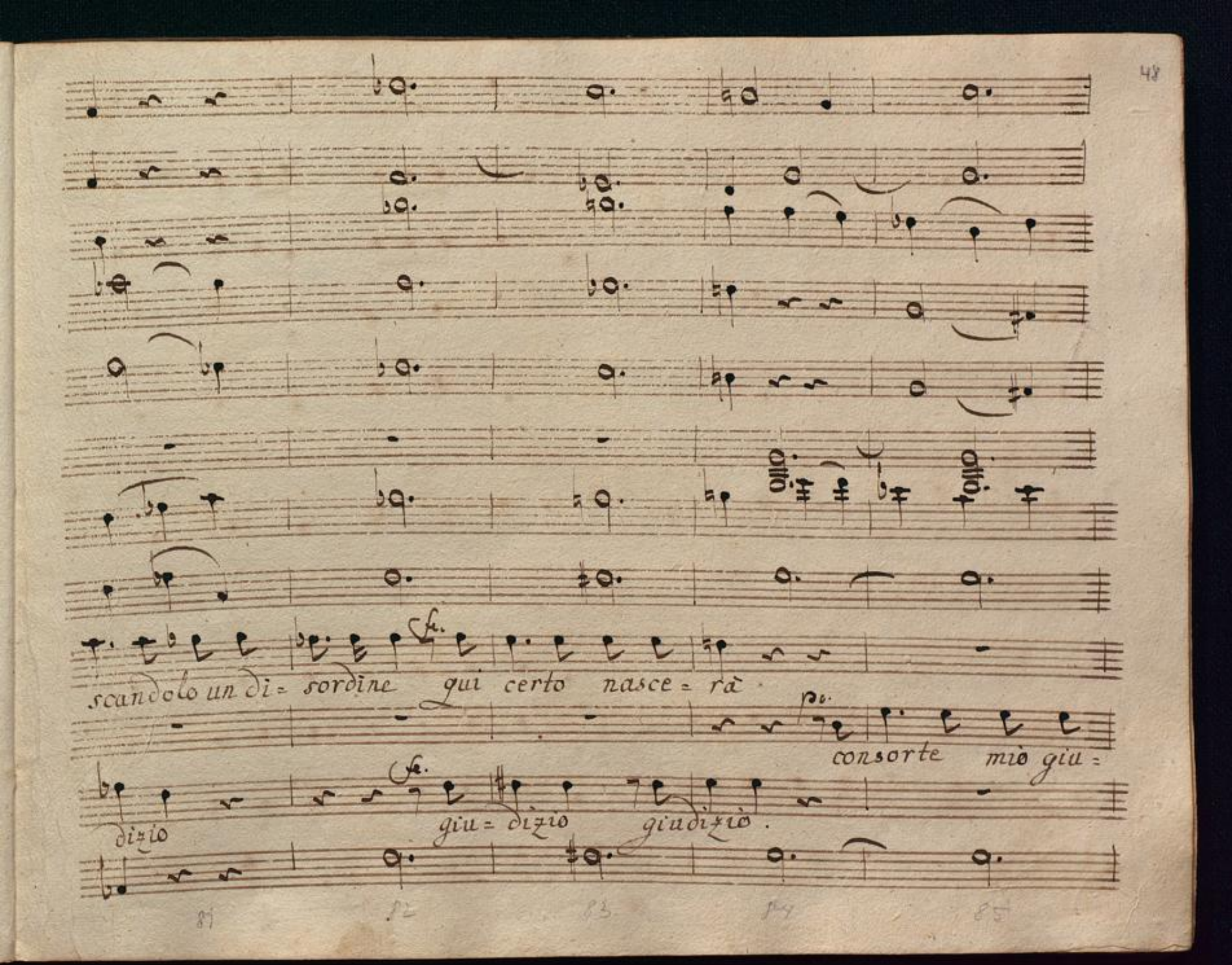
scandolo un di = sordine qui certo nasce = rà.
consorte mio giu =
dizio giu = dizio giudizio.

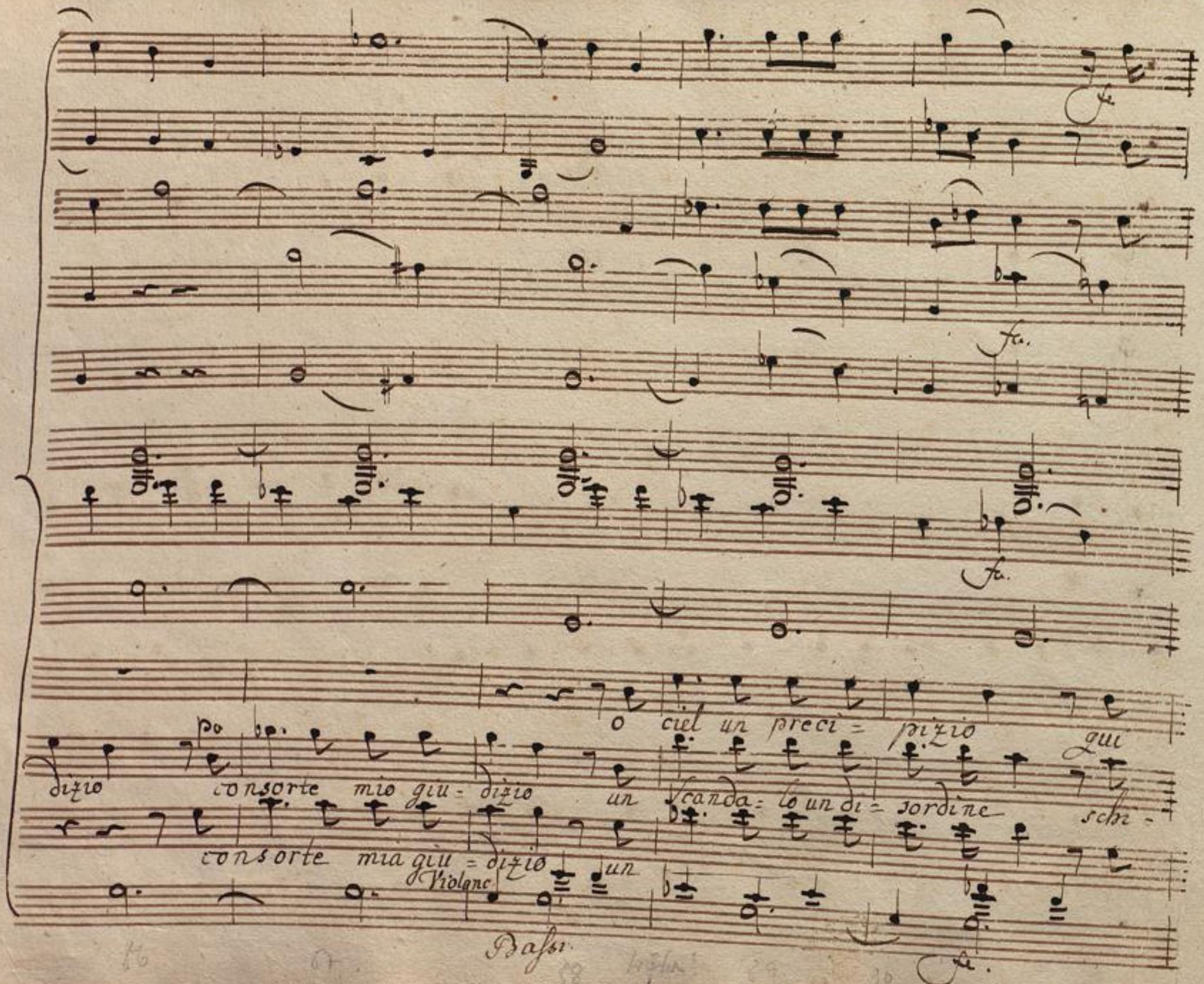
fa.
fa.
fa.
o ciel un preci = pizio qui
dizio consorte mio giu = dizio un scanda = lo un di = sordine schi -
consorte mia giu = dizio un
Violonc
Bassi
fa.

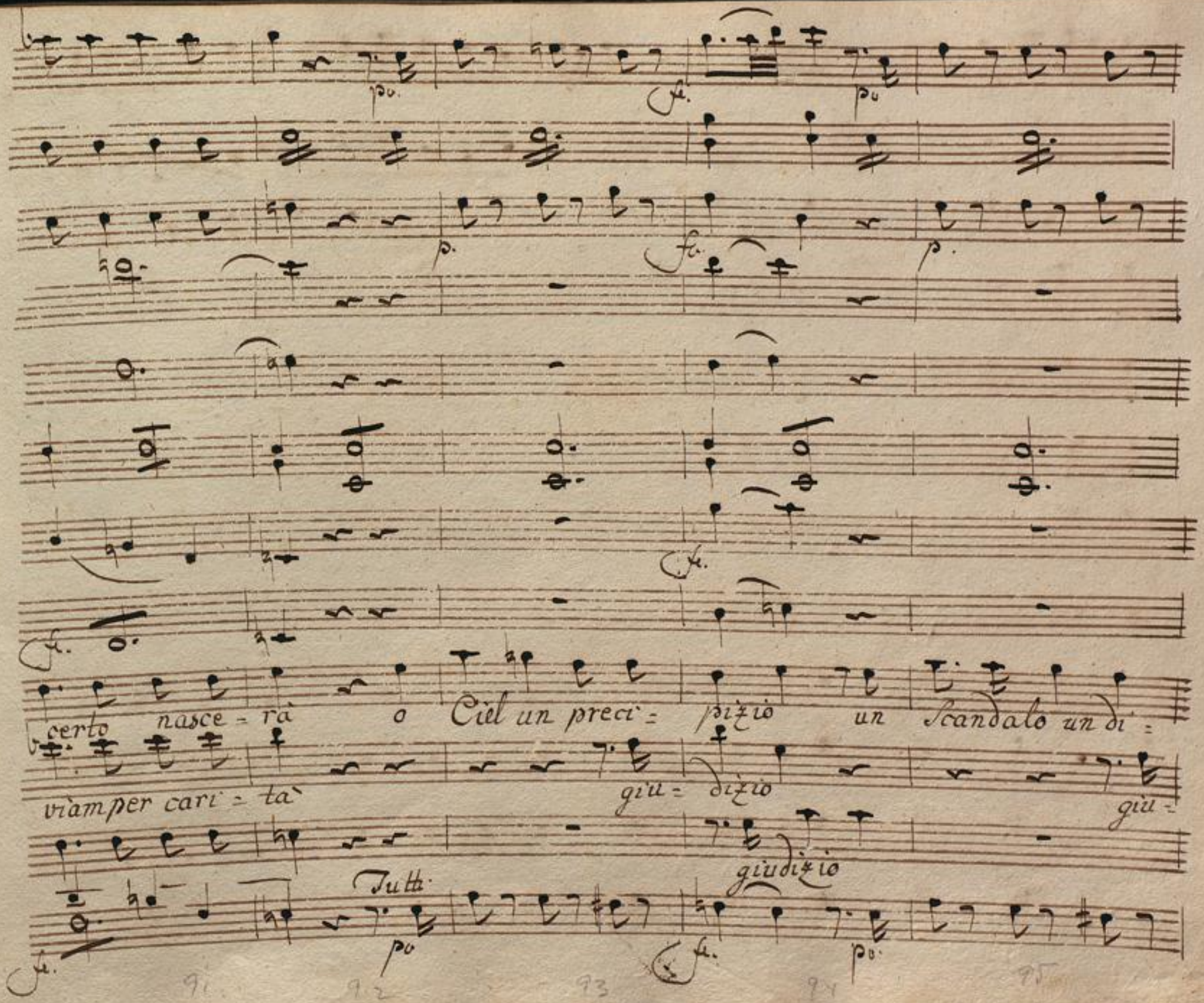
po.
fe.
po
p.
fe.
p.
fe.
fe.
certo nasce = rà o Ciel un preci = pizio un Scandalo un di =
viamper cari = tà giu = dizio giu =
giudizio
Tutti
po
fe.
po.
fe.

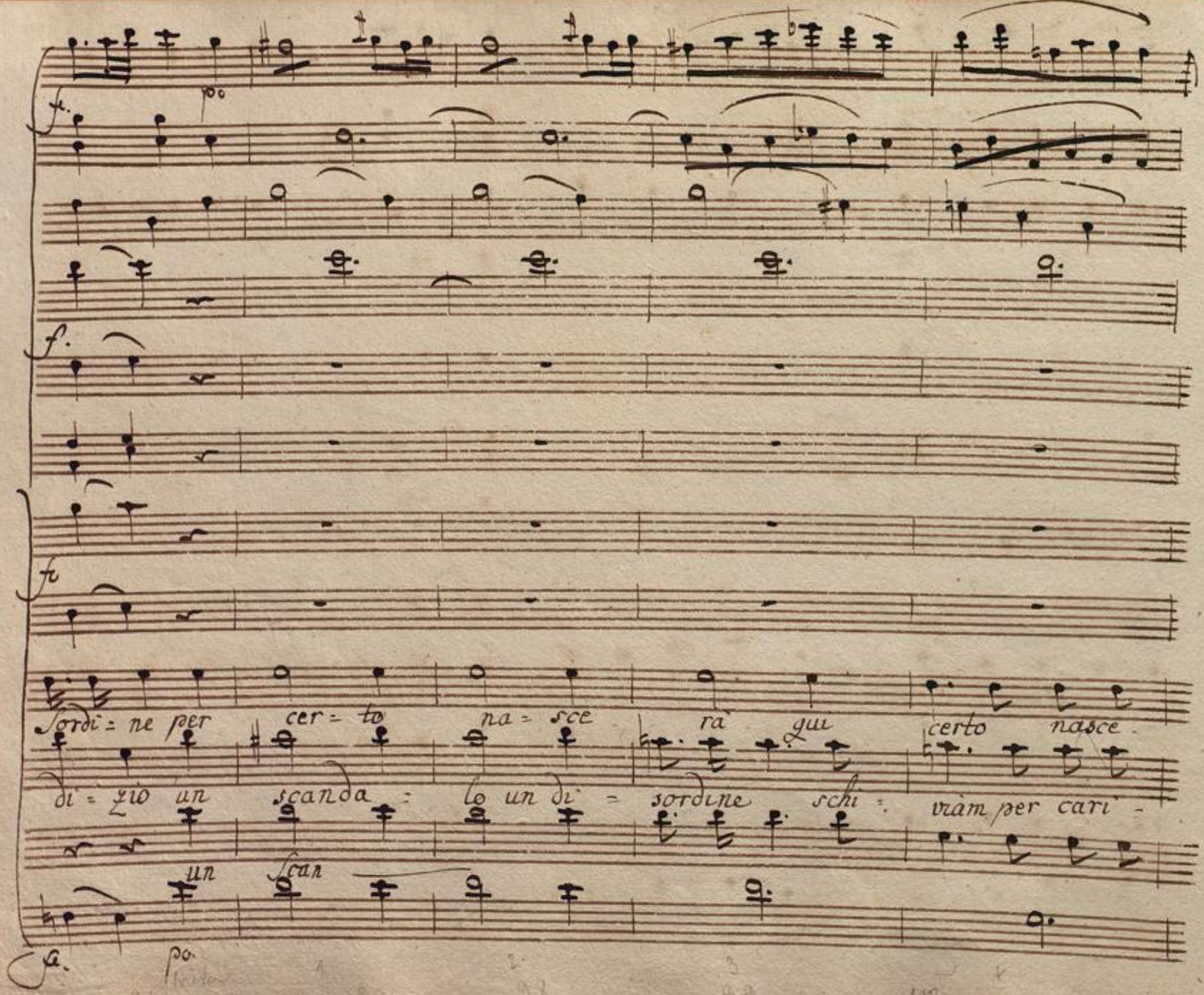
Sordi = ne per cer = to na = sce rà qui certo nasce
di = zio un scanda = lo un di = sordine schi = viam per cari =
un scan

rà o Ciel un preci = pizio un Scandalo un di = sordine qui

tà consorte mio giu = dizio un

tà con = sorte

BLB BADISCHE LANDESBIBLIOTHEK
Baden-Württemberg

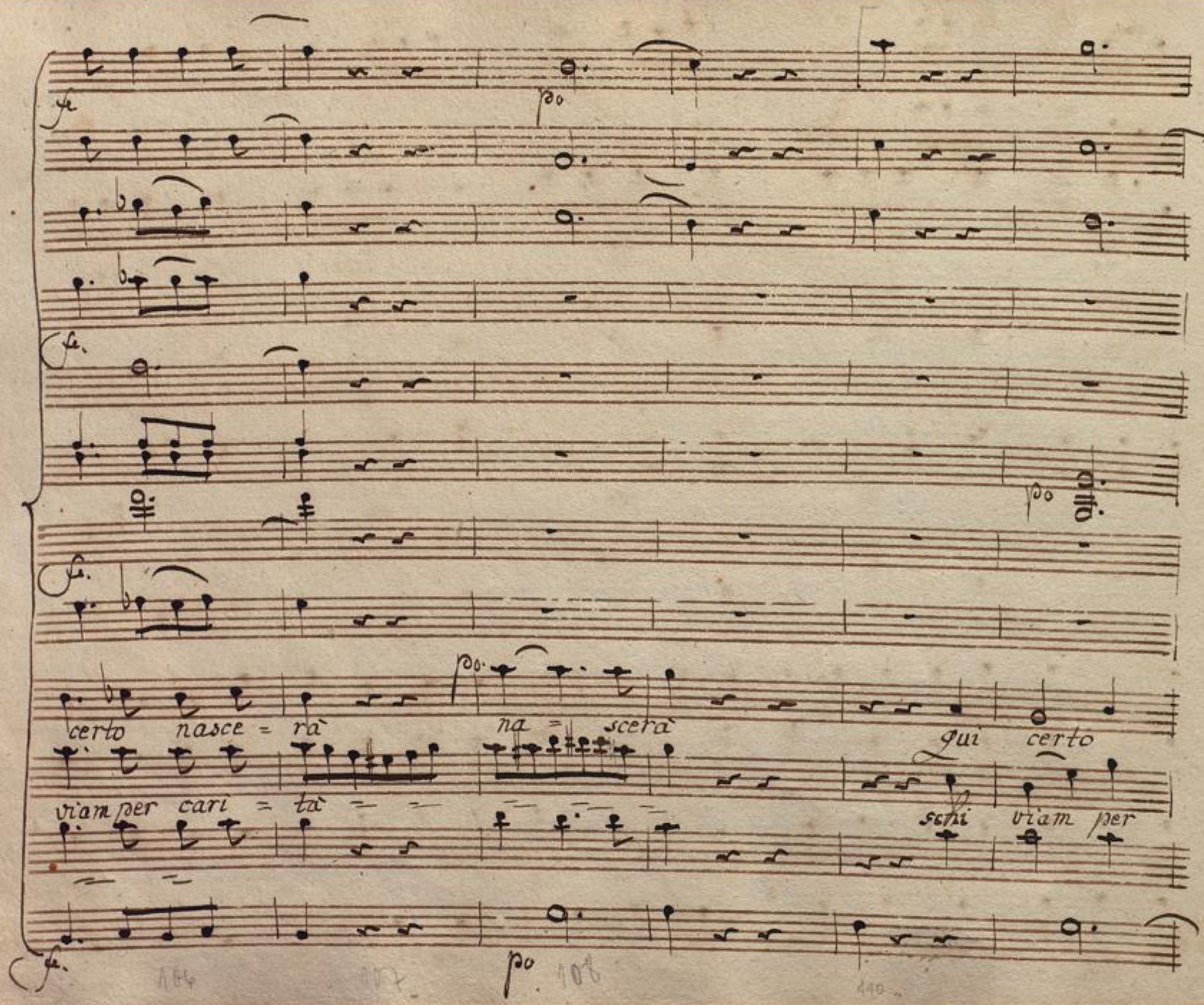
fe
po
fe.
po
fe.
po.
certo nasce = rà na = scerà
qui certo
viam per cari = tà
schi viam per
fe.
po

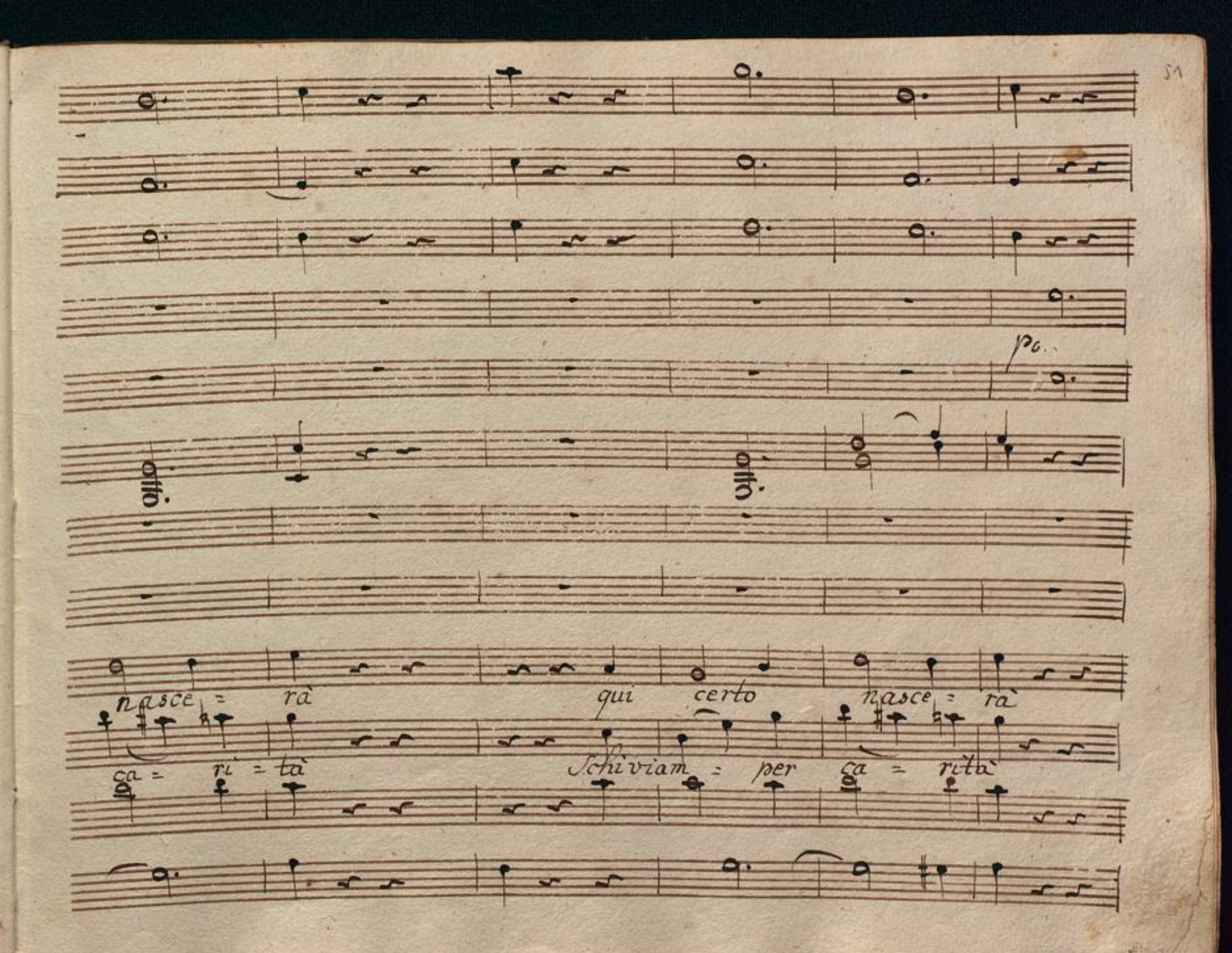
po.
alto.
alto.
nasce = rà qui certo nasce = rà
ca = ri = tà Schiviam = per ca = rità

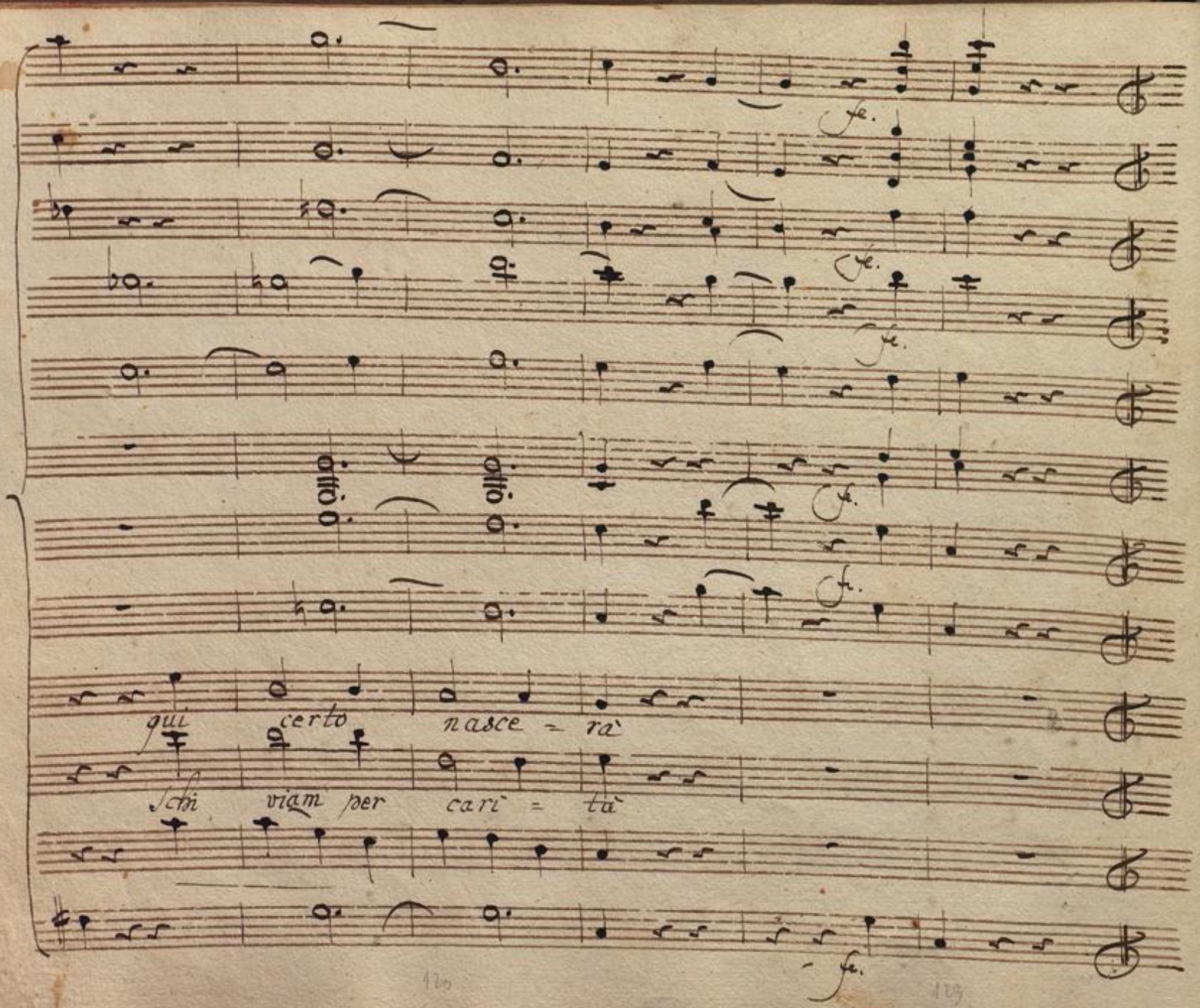
ottò
ottò
qui certo nasce = rà
schi viam per cari = tà

6/2

Il Conte — la Cont.

Dunque voi non aprite e perche deggio le mie

il Con.

camere aprir ebben lasciate l'apri rem senza chiavi: ebi

la Cont. — il Con.

gente ... Come? porreste a repen = taglio d'una Dama l'onore è

vero, io sbaglio, posso senza rumore, senza scandalo alcun di

nostra gente andar io stesso a prender l'occorrente atten =

dete pur qui ... ma perche in tutto sia il mio dubbio distrutto anco le

la Cont. (da se) il Con:

porte io prima chiuderò (Ciel! che imprudenza!) voi la condiscen=

denza di venir meco av=rete, Madama eccovi il

la Cont. il Con.

braccio andiamo andiamo Susanna arrà

qui finche torniamo. si aspetta un pò

Segue Duettino

No. 15.

Scena 4ta

Violini

Viole

Susanna

Cherubino

Allegro assai.

ppo

/: escendo dall'alcova in fretta :/

ppo

BLB BADISCHE LANDESBIBLIOTHEK
Baden-Württemberg

/: alla porta del Gabinetto :/

aprite presto aprite, aprite è la Susanna, sortite, Sortite, Sortite via Sor:

Violone

BLB BADISCHE LANDESBIBLIOTHEK
Baden-Württemberg

tite, andate via di quà, andate via di quà

/: confuso, e senza fiato :/

ohimè che scena orribile! che gran fatali =

Tutti Bas.

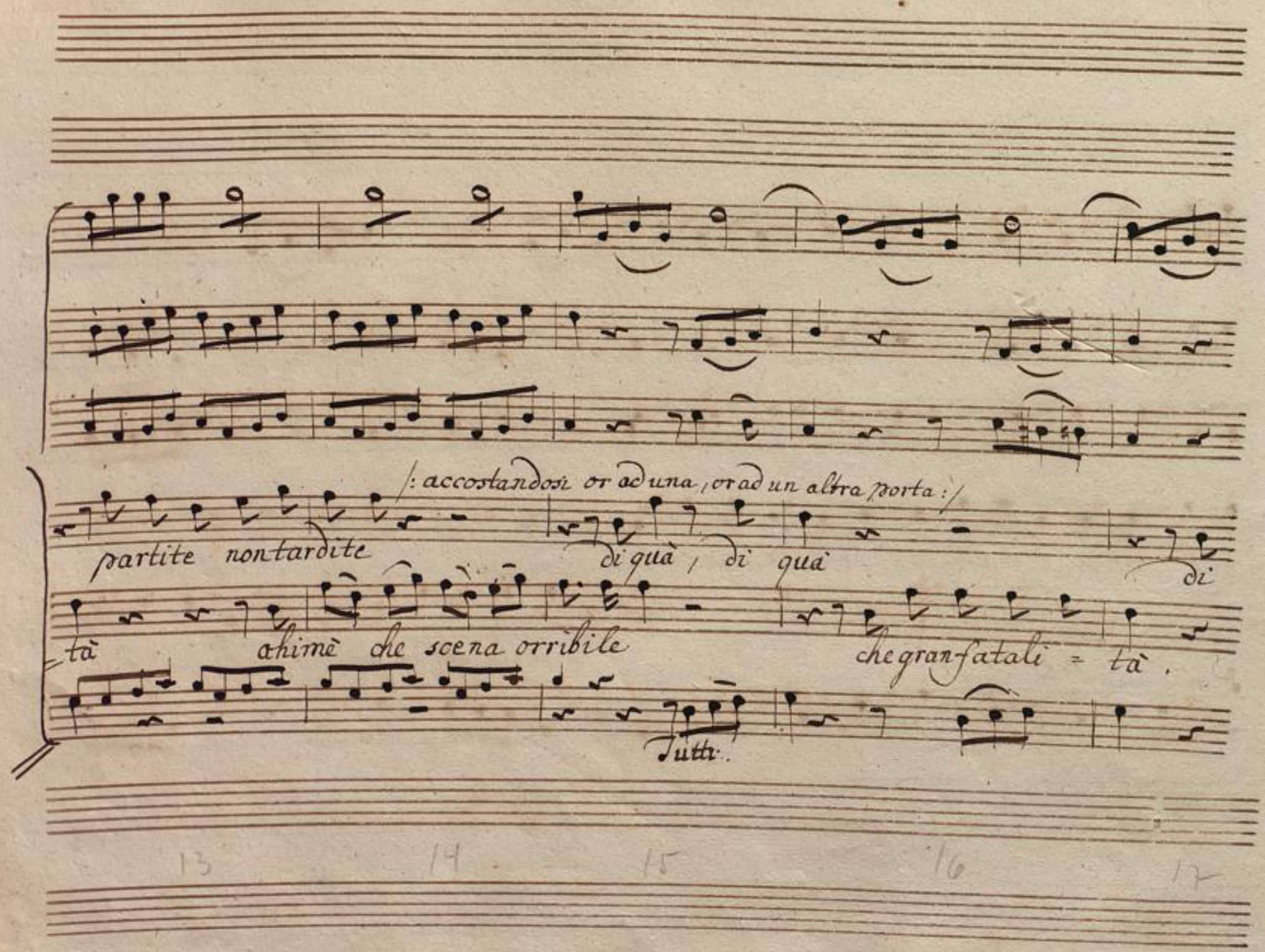
/: accostandosi or ad una, or ad un altra porta :/
partite non tardite
di quà, di quà
di
tà
ahimè che scena orribile
che gran fatali = tà.
Tutti.

la di là le porte son serrate le porte son ser=rate, che

che granfatali=tà le porte

18 19 20 21

mai Sa = rà, che mai Sarà, che mai Sarà, che mai Sarà, che mai Sarà, che mai Sarà, che

mai Sa = rà, che — — — —

22 23 24

BLB BADISCHE LANDESBIBLIOTHEK
Baden-Württemberg

mai sarà v'ucci=de se vi trova v'uc=

sarà qui perdersi non giova m'uccide se mi trova mi uc=

Violono.

25 26 27 28 29

BLB BADISCHE LANDESBIBLIOTHEK
Baden-Württemberg

cide se mi trova

/: affacciandosi alla finestra: /

/: facendo moto di saltar giù: /

cide se mi trova

veggiamo un pò qui fuori

da proprio nel giar:

Basi

30 31 32 33

/: trattenendolo :/

fermate Cherubino , fermate fermate per pietà

/: tornando a guardare :/

dino .

un vaso o due di

BLB BADISCHE LANDESBIBLIOTHEK
Baden-Württemberg

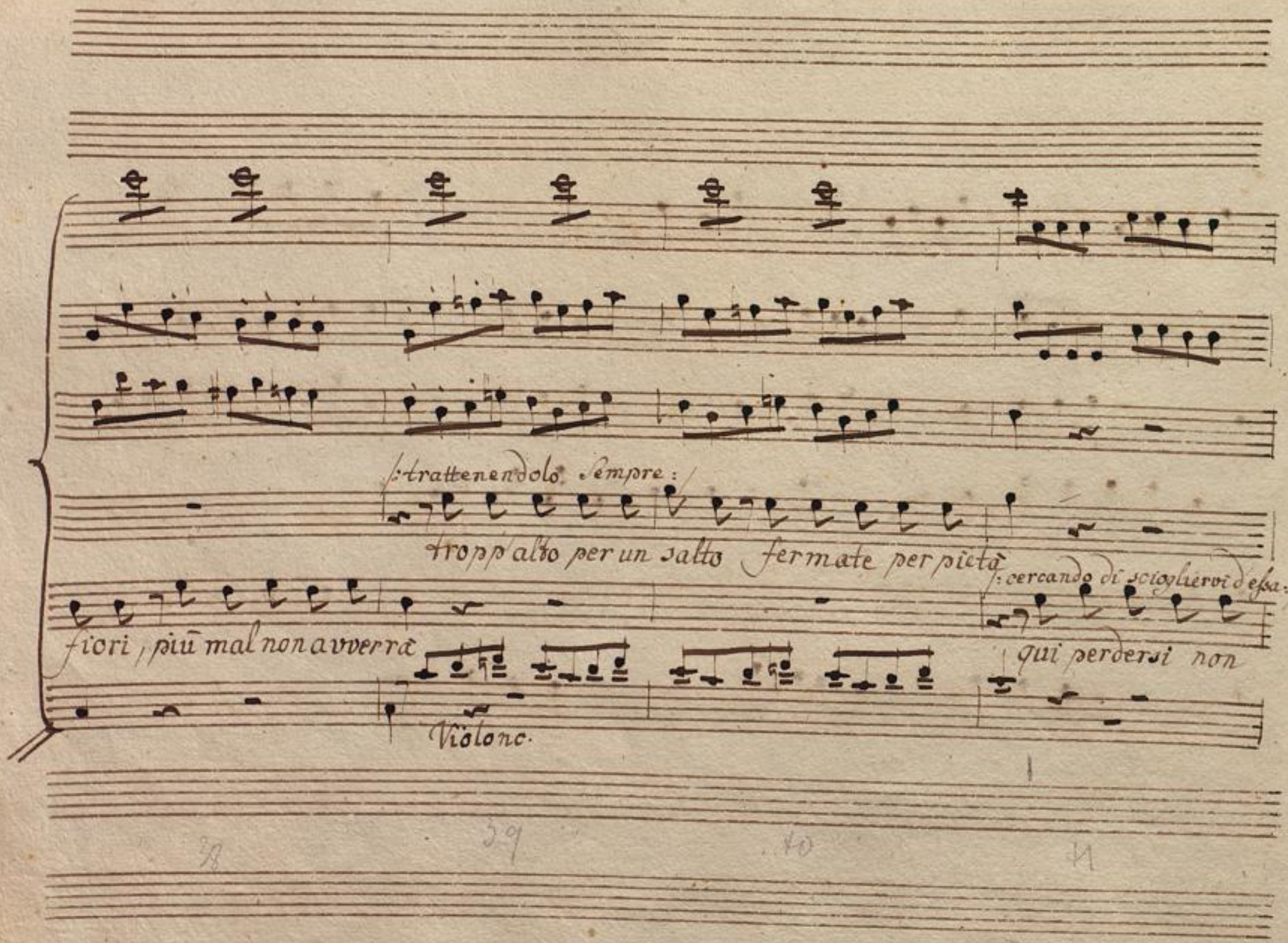
strattenendolo sempre:
troppo alto per un salto fermate per pietà
cercando di sciogliervi d'essa:
fiori, più mal non avverrà
qui perdersi non
Violonc.

fermate Cherubino troppo alto per un salto, fermate per piè =

giova m'uccide se mi trovà lasciami

42 43 44 45

BLB BADISCHE LANDESBIBLIOTHEK
Baden-Württemberg

ta /: si scioglie :/

/: salta fuori :/

lasciami priadi nuocerle nel foco volerei, abbraccio te per lei addio così si

BLB BADISCHE LANDESBIBLIOTHEK
Baden-Württemberg

cres.

et và a perire o Dei fermate per pietà, fermate fer = mate

fà

cresc.

Basi

fe.

BLB BADISCHE LANDESBIBLIOTHEK
Baden-Württemberg

Susan.

oh guarda il demoni = etto come fugge, è gia un

miglio lontano mà non perdiam ci invano: en triam in Gabinetto:

venga poi lo smarciasso, io qui l'aspetto. /: entra in Gabinetto.

Scena 5ta

La Contessa

il Conte.

il Conte.

tutto e come il lasciai - volete dunque aprir voi

La Cont

stessa, o deggio ahime fermate, e ascoltatemi un poco, mi cre=

il Con.

dete capace di mancar al dover. come vi piace, entro quel gabi=

la Con.

netto chi v'è chiuso vedro' si lo ve=drete... ma uditemi, tran=

il Con.

quillo non è dunque Susanna nò ma in vece è un ogetto

la Cont

che ragion di sospetto non vi deve lasciar: per questa sera... una

burla innocente... di farsi dispo=neva... ed io vi giuro... che bo=

il Con. (più alterata:) la Cont

nor... onestà... chi è dunque! dite. l'ucciderò sen=tite..

il Con. la Cont. il Con

ah non hò cor parlate e un fanciullo... un fanciul!..

la Cont. il Con.

sì... Cherubino... e mi farà il destino ritrovar questo paggio in

ogni loco!.. / come? non e partito? Scelle=rati. ecco i dubbi spie=

gati: ecco l'imbroglio, ecco il raggiro, onde m'avverte il foglio.

Segue Finale

Nro 16. Finale

Scena VI.

7/2

Violini

Viole

Oboe

Clarinetti in B.

Corni in Eb.

Fagotti

Contessa

Il Conte

Allegro

f. fp. Unis. fp. fp. fp. fp. fp. fp.

f.

f.

f.

f.

f.

/: alla porta di Gabinetto con impetto :/

E sei omai garzon malnato sei agu = rato non tar =

po

cres. fp.

po.

/: ritirandolo a forza del Gabinetto :/

Ah Signore, quel furore per lui fami il cor tremar, per lui

dar

po

cres. fe. po

farmi il cor tremar, per lui farmi il cor tremar.

e d'opporvi ancor u=

ores.

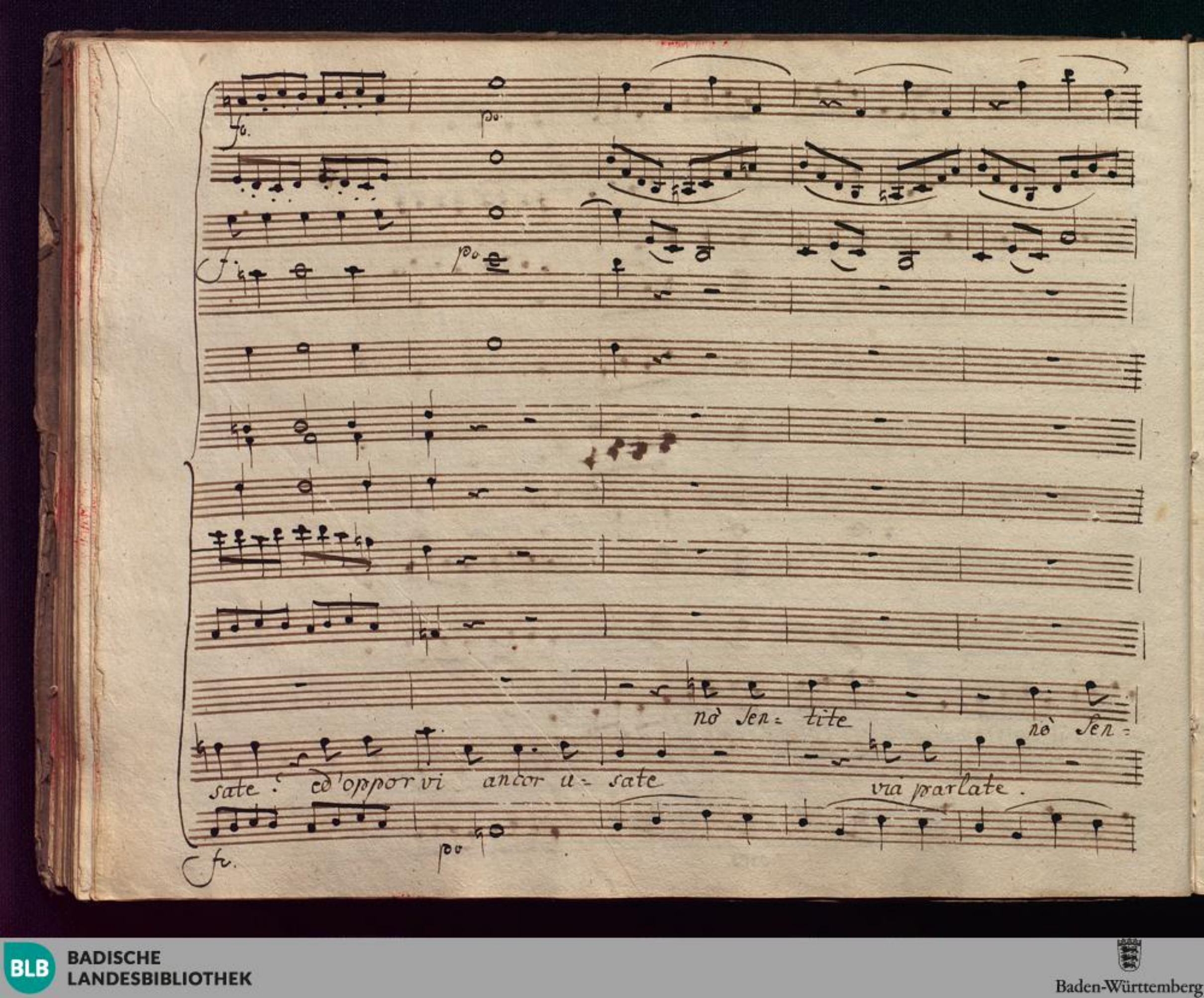
fo.
po.
po.
nò sen= tite
nò sen=
sate: ed'oppor vi ancor u= sate
via parlate.
fu.
po

cres. fe. po.

po.

tite giuro il Ciel ch'ogni sos-

via parlate parlate parlate

cres. fe. po

BLB BADISCHE LANDESBIBLIOTHEK
Baden-Württemberg

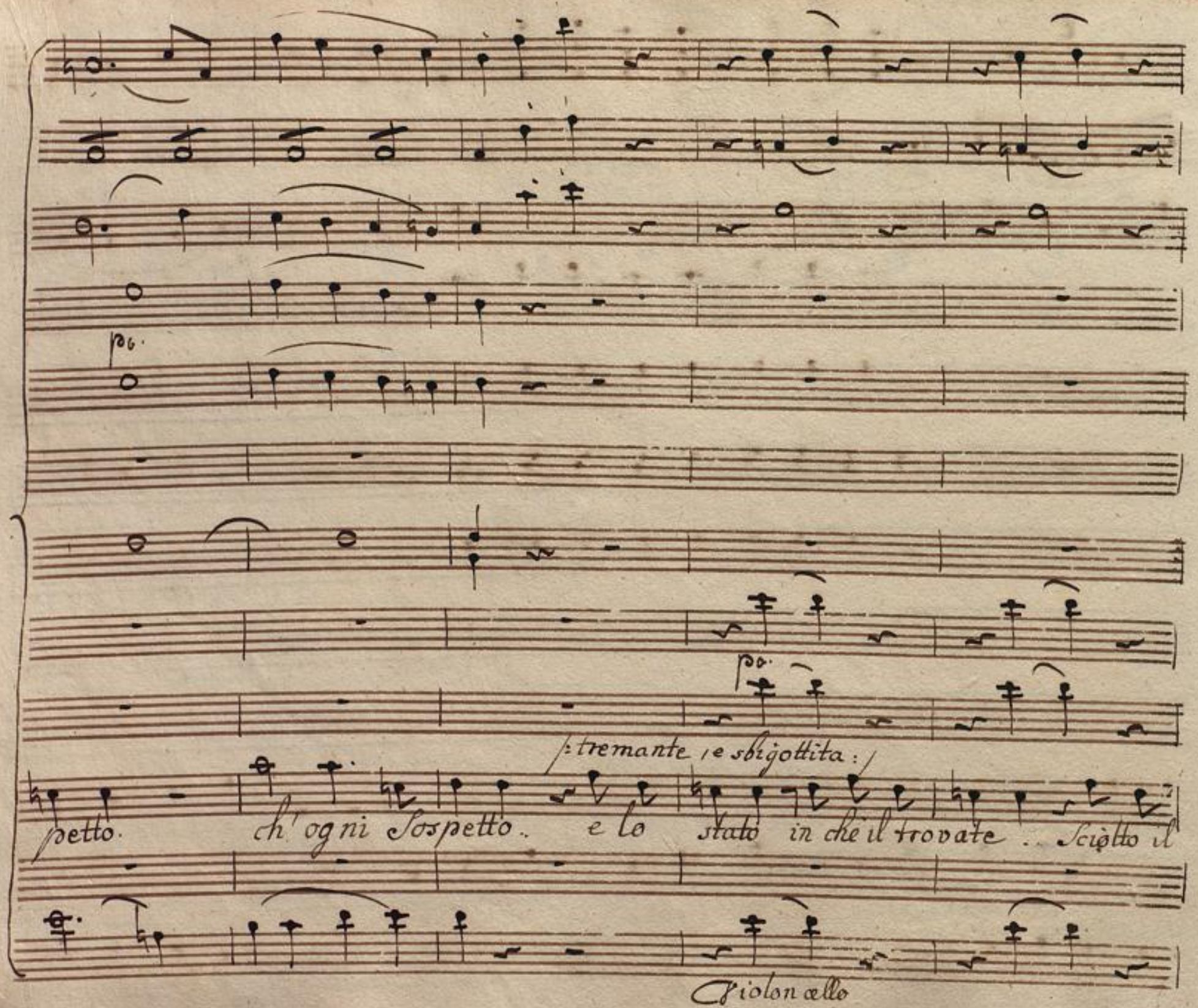
po.
po.
/: tremante, e sbigottita :/
petto. ch' ogni Sospetto.. e lo stato in che il trovate .. Sciolto il
Violoncello

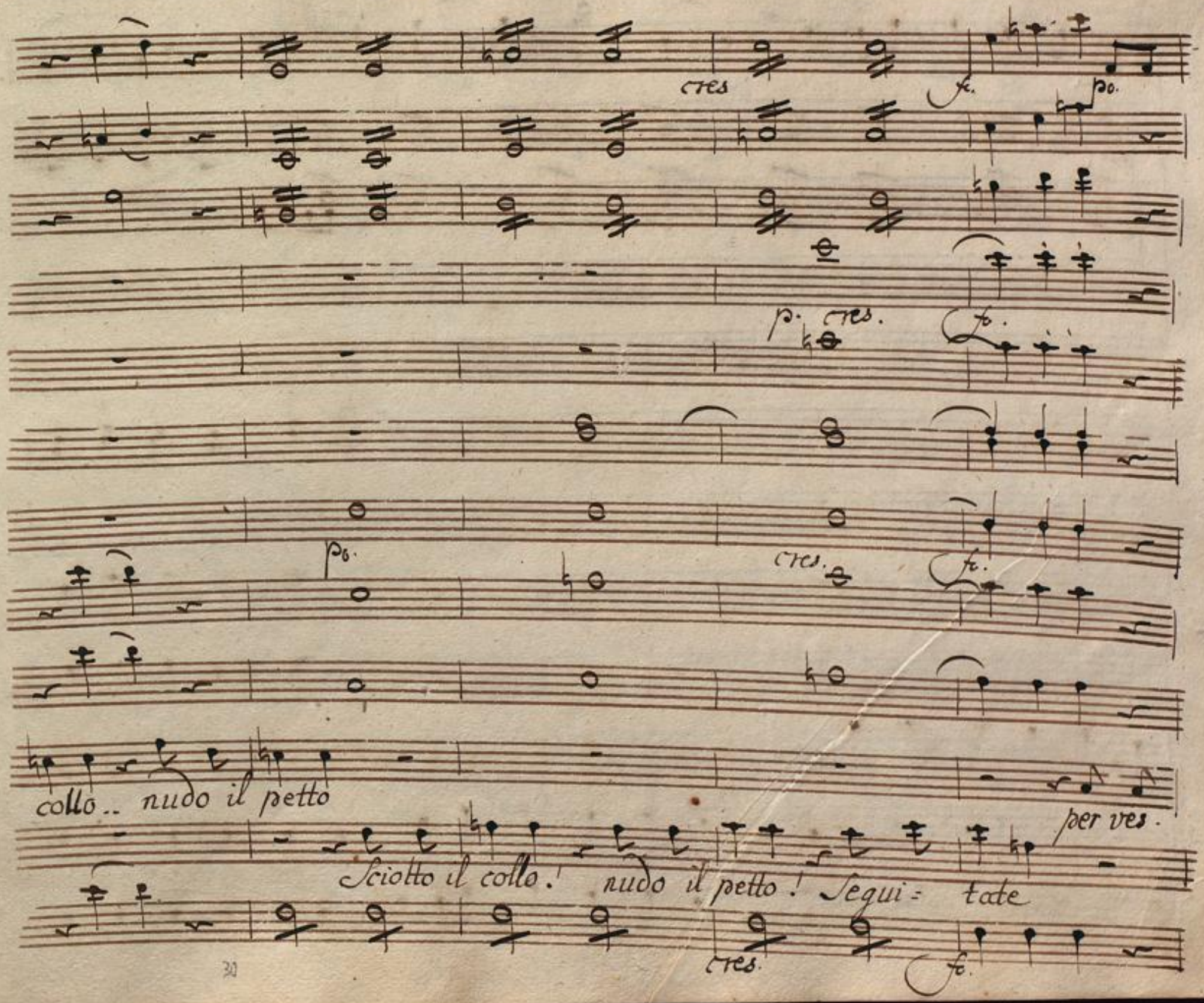
cres
fc.
po.
p. cres.
fc.
po.
cres.
fc.
collo.. nudo il petto
per ves.
Sciolto il collo! nudo il petto! Segui= tate
cres.
fc.

po.

p.

po

tir feminee Spoglie

/: con forza :/

mi fà

ah comprendo indegna moglie mi vò tosto vendi-

po.

torto quel tras = porto m'oltraggiate a dubi = tar mi fà torto quel tras =
car ah com - prendo indegna moglie, mi vo tosto vendi = car.

BLB BADISCHE LANDESBIBLIOTHEK
Baden-Württemberg

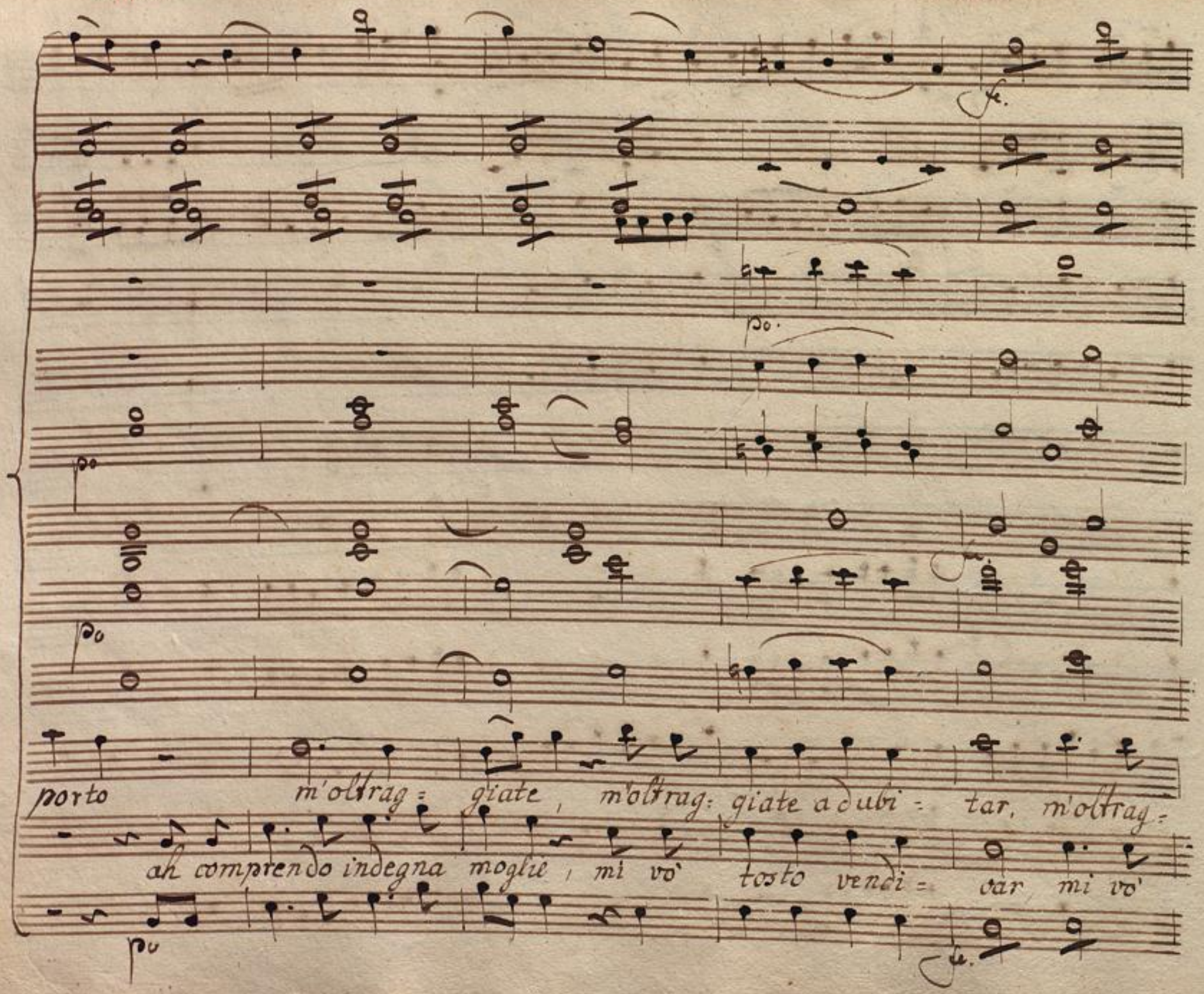
fe.
po.
po
po
fe.
porto m'oltrag= giate, m'oltrag= giate a dubi= tar, m'oltrag=
ah comprendo indegna moglie, mi vò tosto vendi= car mi vò
po
fe.

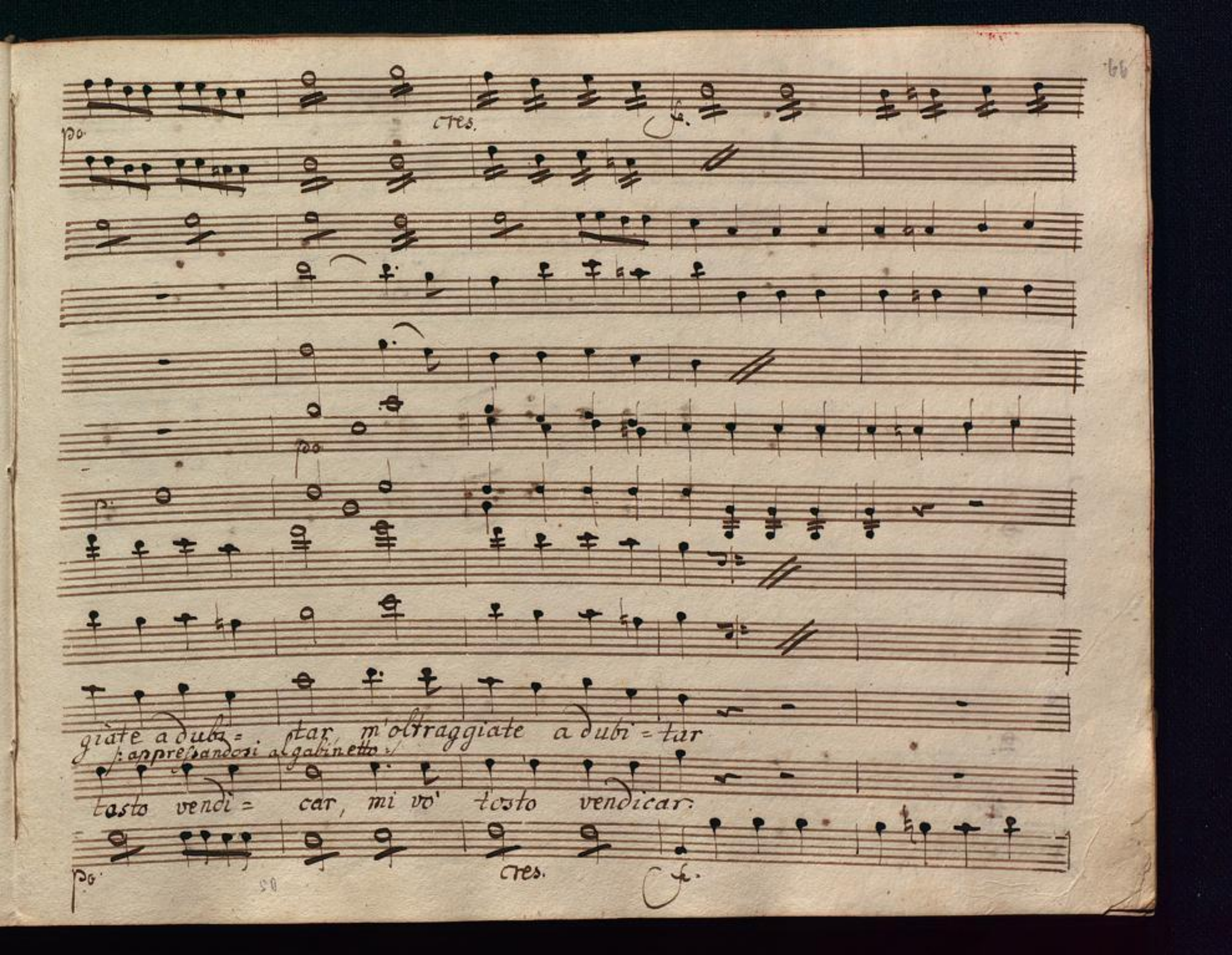
po.
cres.
giate a dubi = tar, m'oltraggiate a dubi = tar
: appressandosi al gabinetto :
tosto vendi = car, mi vo' tosto vendicar.
po.
cres.

egli è inno : cente

quà la chiave quà la chiave

BLB BADISCHE LANDESBIBLIOTHEK
Baden-Württemberg

po. f. fp.

f. po.

f. fp.

f.

/: dandogli la chiave :/

egli è inno: cente voi sa: pette

non so niente và lon =

po. f.

BLB BADISCHE LANDESBIBLIOTHEK
Baden-Württemberg

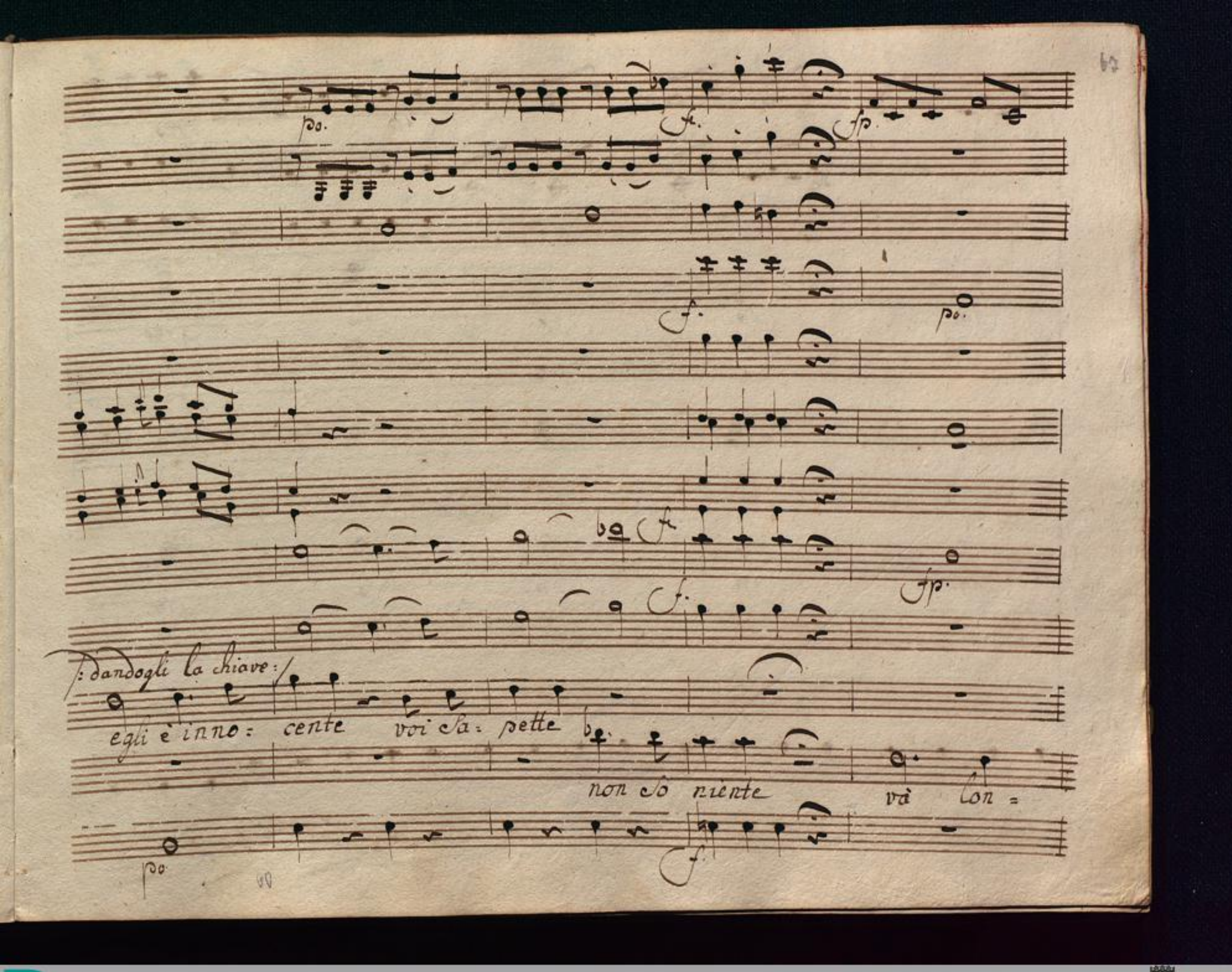

fp. fp. cres.

fp.

fp. fp. fp. fp. cres.

fp. fp. fp. fp. cres.

tan dagl'occhi mici un infi = da, un empia sei, è me cerchi d'in fa.

fp. cres.

BLB BADISCHE LANDESBIBLIOTHEK
Baden-Württemberg

vado ... si ...

mar e me cerchi d'infamar

BLB BADISCHE LANDESBIBLIOTHEK
Baden-Württemberg

mà ... mà ... non son rea

non ascolto non as- colto

BLB BADISCHE LANDESBIBLIOTHEK
Baden-Württemberg

Recit:

vel leggo in volto.

BLB BADISCHE LANDESBIBLIOTHEK
Baden-Württemberg

po.

ah la cieca gelo = si = a qualche ec =

morra mor = = ra morra

BLB BADISCHE LANDESBIBLIOTHEK
Baden-Württemberg

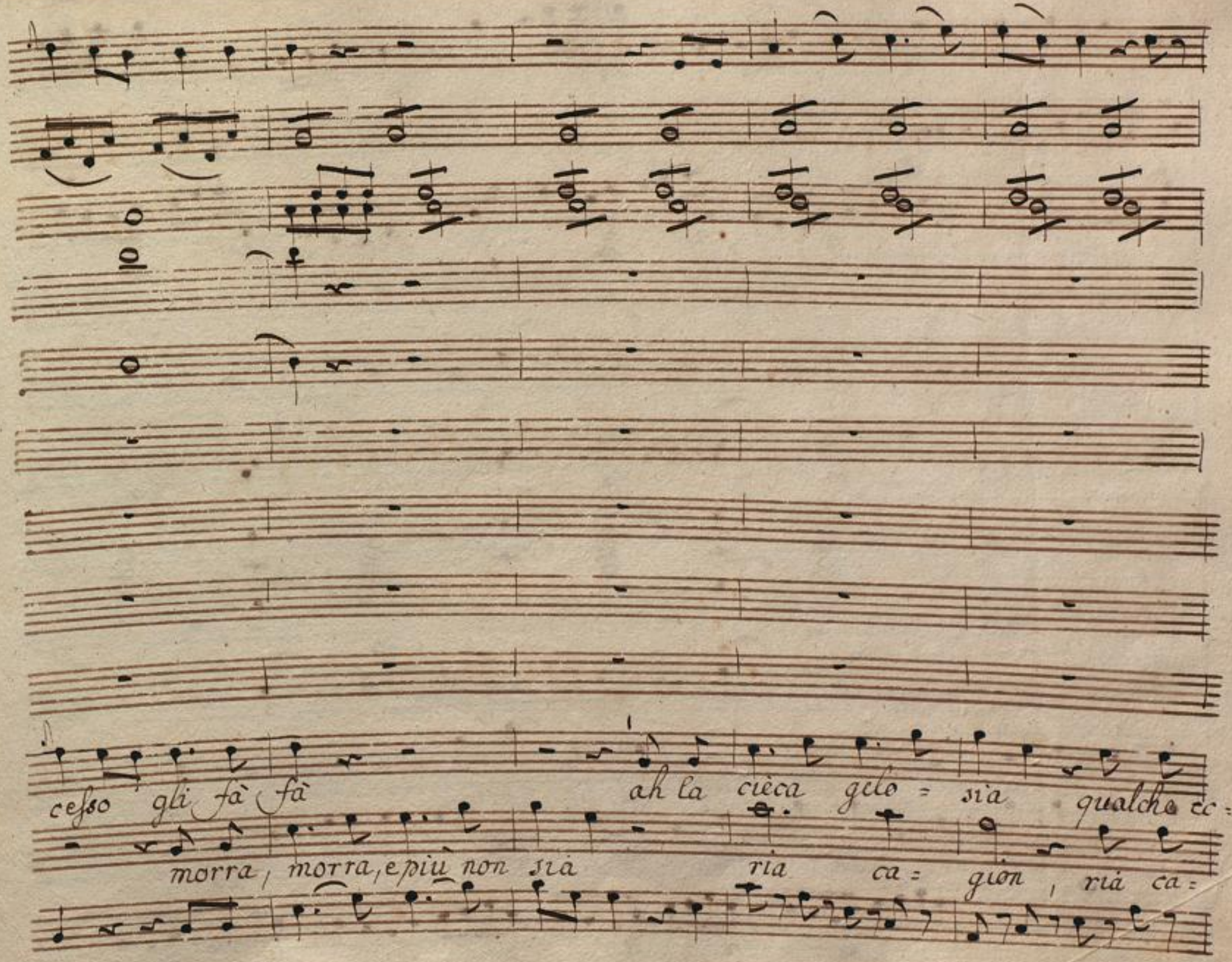
cesso gli fà fà ah la cièca gelo = sia qualche ec =
morra, morra, e più non sia ria ca = gion, ria ca =

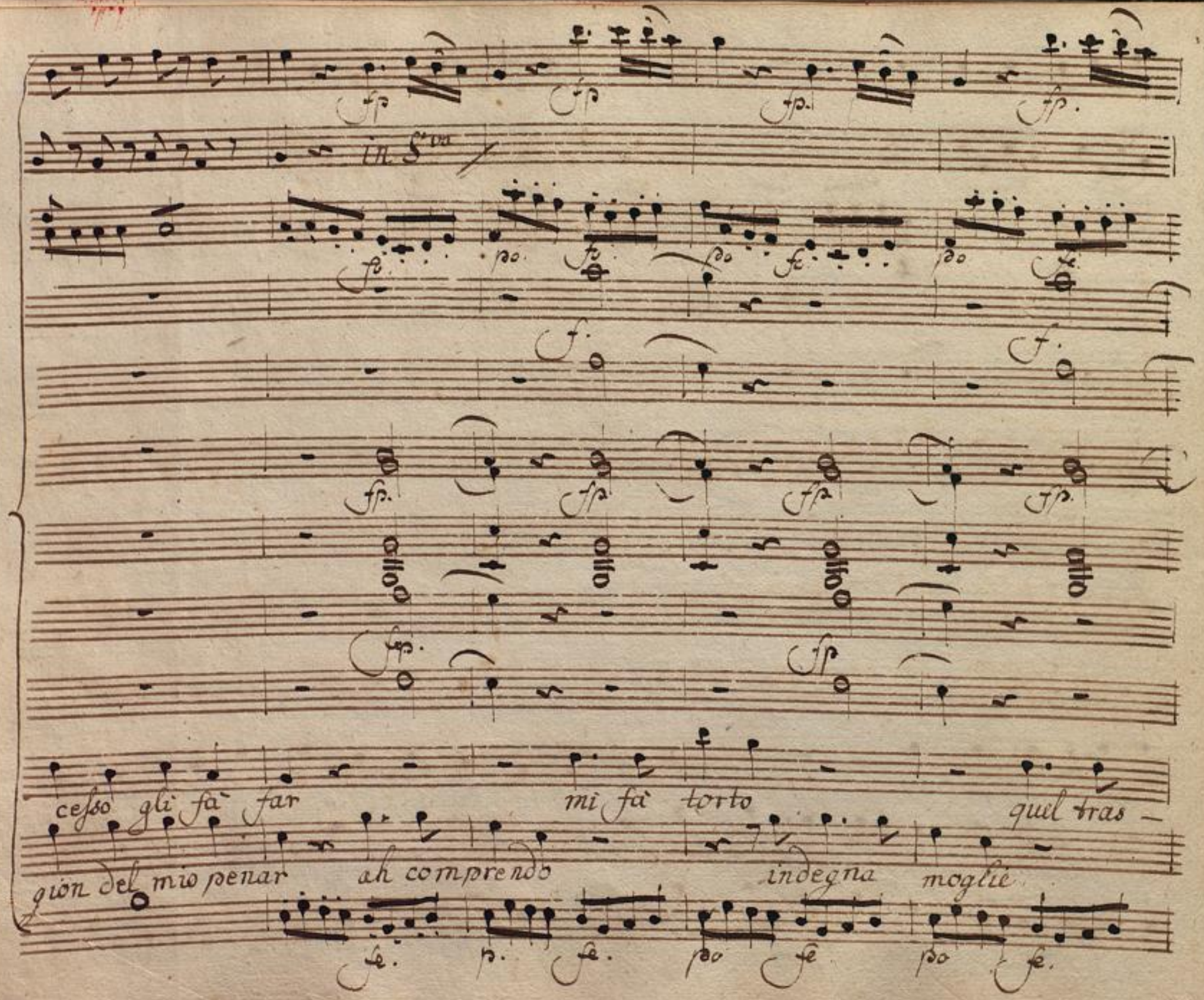
cesso gli fà far
mi fà torto
quel tras –
gion del mio penar
ah comprendo
indegna
moglie

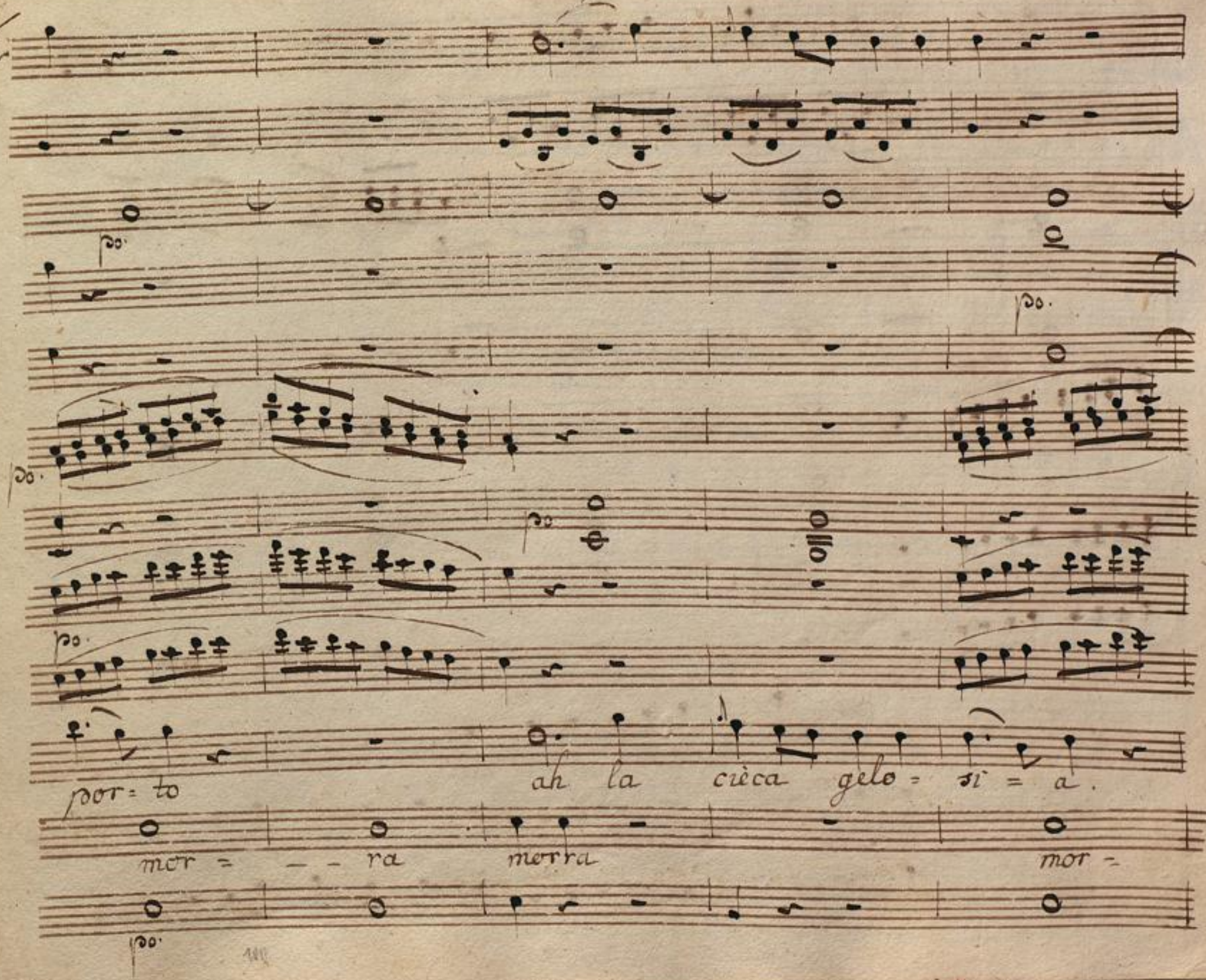
po.
po.
po.
po.
po.
por = to
ah la cièca gelo = si = a.
mor = — — ra
morra
mor =
po.

qual che eccesso gli fà far ah la

ra morra morra, morra, e più non sia.

BLB BADISCHE LANDESBIBLIOTHEK
Baden-Württemberg

cieca gelo = sia qualche eccesso gli fà far qualche eccesso gli fà

ria cagion, ria cagion del mio penar, ria cagion del mio pe =

BLB BADISCHE LANDESBIBLIOTHEK
Baden-Württemberg

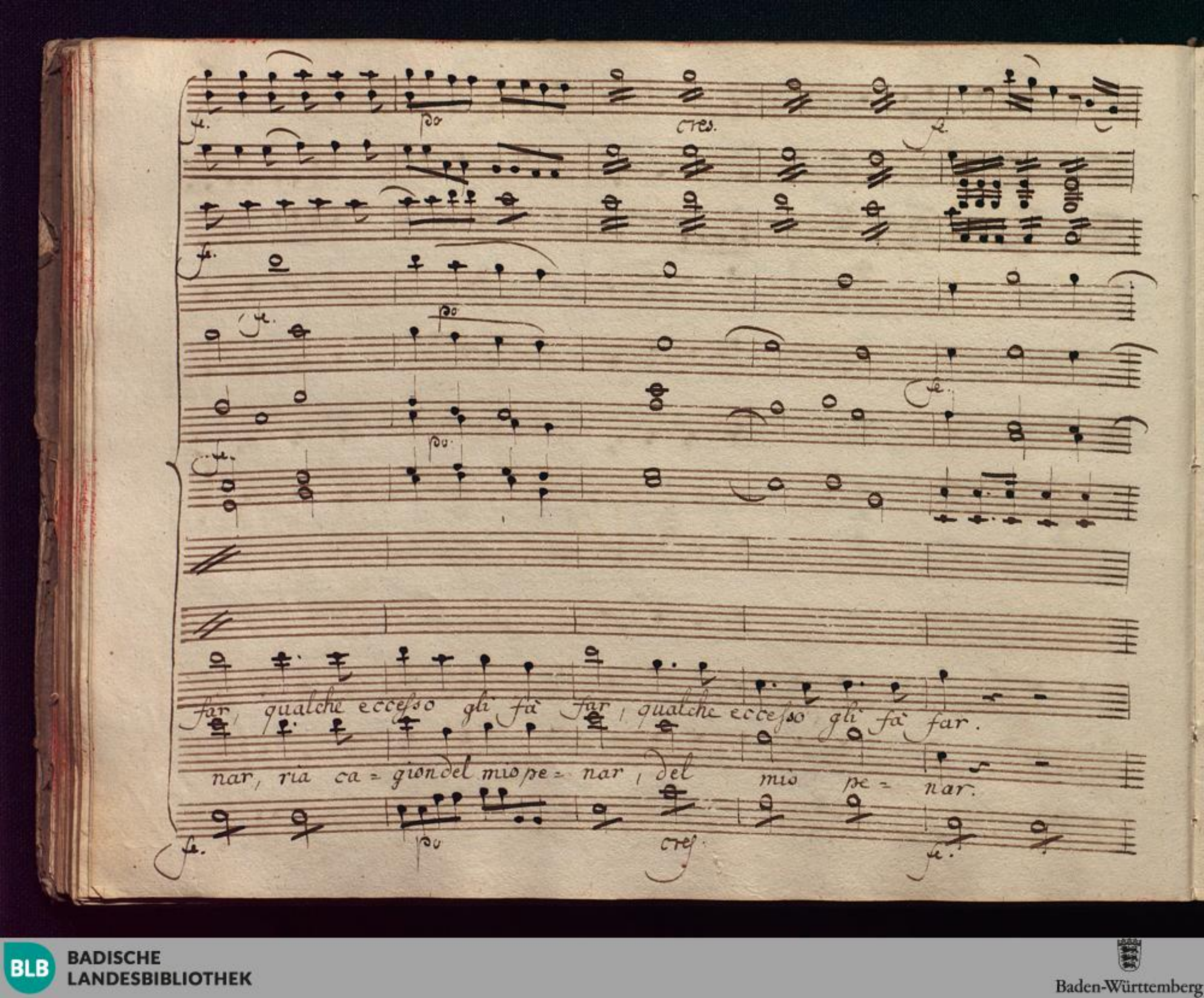
fe.
po
cres.
fe.
fe.
fe.
po
fe.
fe.
po.
fe.
far, qualche eccesso gli fà far, qualche eccesso gli fà far.
nar, ria ca = gion del mio pe = nar, del mio pe = nar.
fe.
po
cres.
fe.

po.

Scena VII.

/: esce sulla porta tutta grave, ed ivi si ferma :/ /: con maraviglia :/

/: apre il Gabinetto :/ /: con maraviglia :/

Susanna!

Susanna

po.

Violini.

Viole

Oboe

Clarinetti

Corni in B.

Fagotti.

Susanna

Contessa

Il Conte

Andante di molto

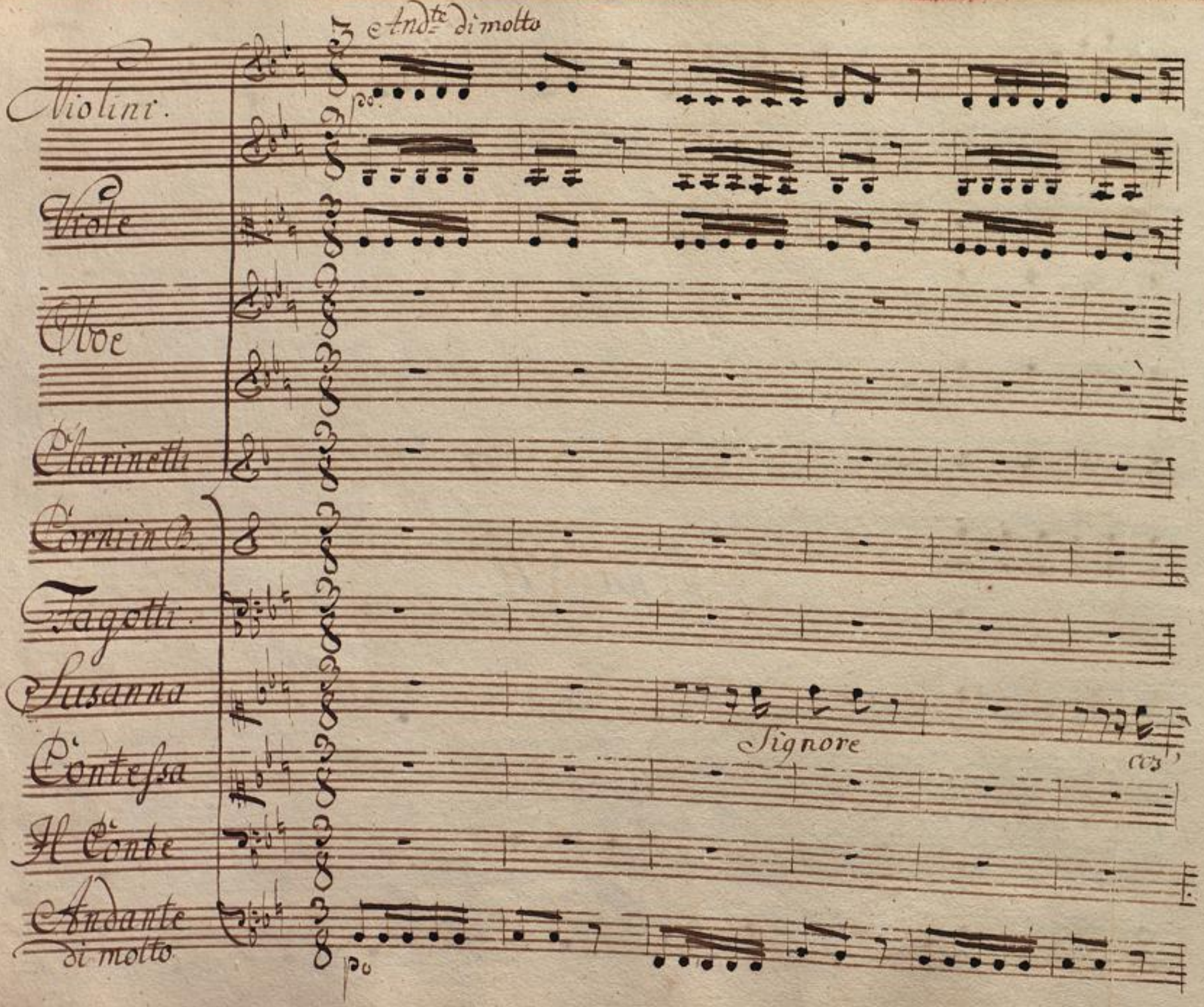

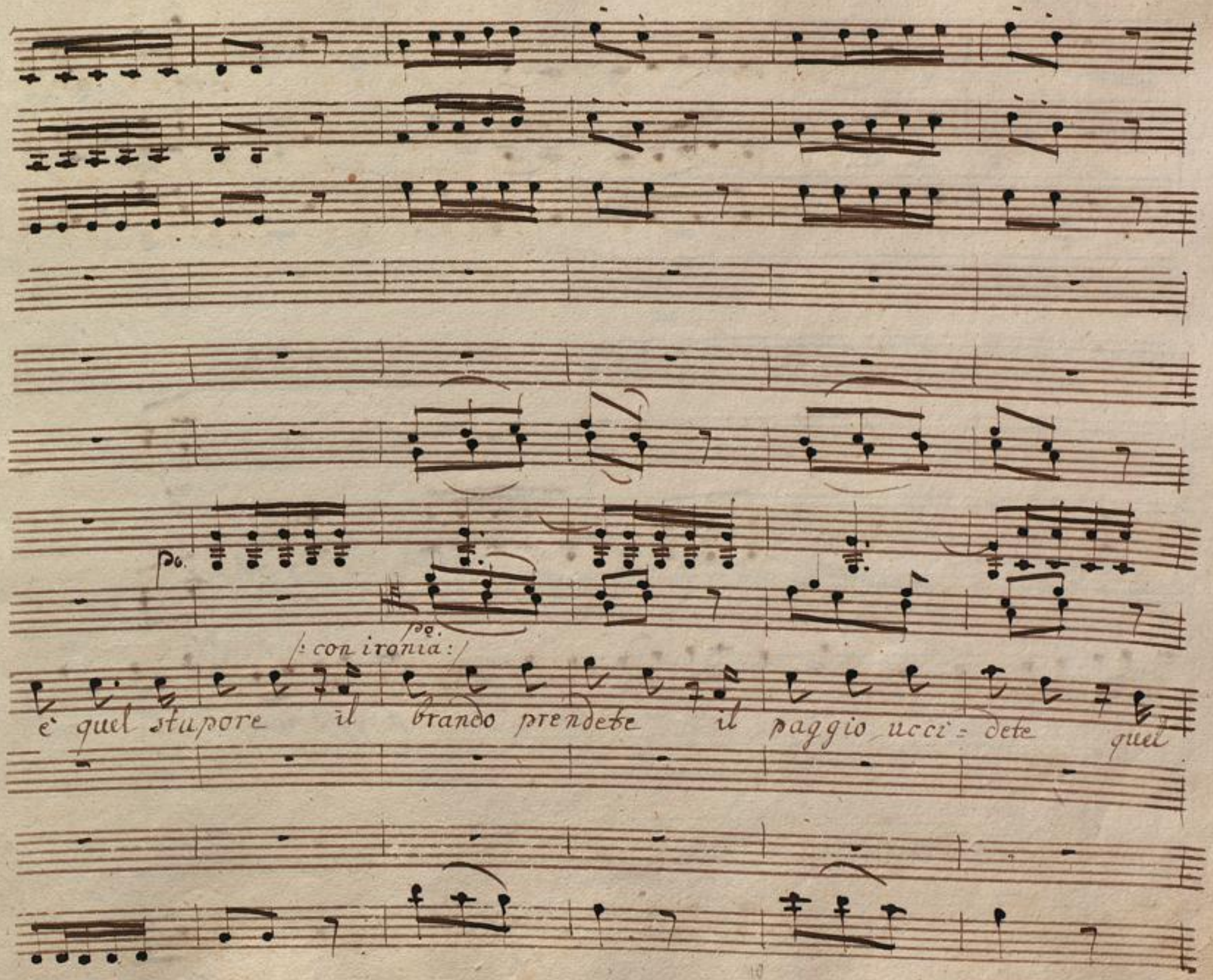
po.
po.
: con ironia :
è quel stupore il brando prendete il paggio ucci = dete quel

mf. pa

mf.

mf.

paggiò mal - nato vede - te lo quà quel paggiò mal - nato ve -

mf.

BLB BADISCHE LANDESBIBLIOTHEK
Baden-Württemberg

mf. p.

po.

po

de-te lo quà

:da Se:

Confu-sa han la

:da Se:

che storia è mai questa Su-

:da Se:

che Scola la testa gi-

po

testà non san come và confusa han la testà, non san come và, confusa han la

sanna v'è là che storia è mai questa Su:

rando mi và, che Scola la testa gi =

BLB BADISCHE LANDESBIBLIOTHEK
Baden-Württemberg

testà non san come và guarda = te qui ascoso Sa=
sanna vè la
rando mi và sei Sola ?

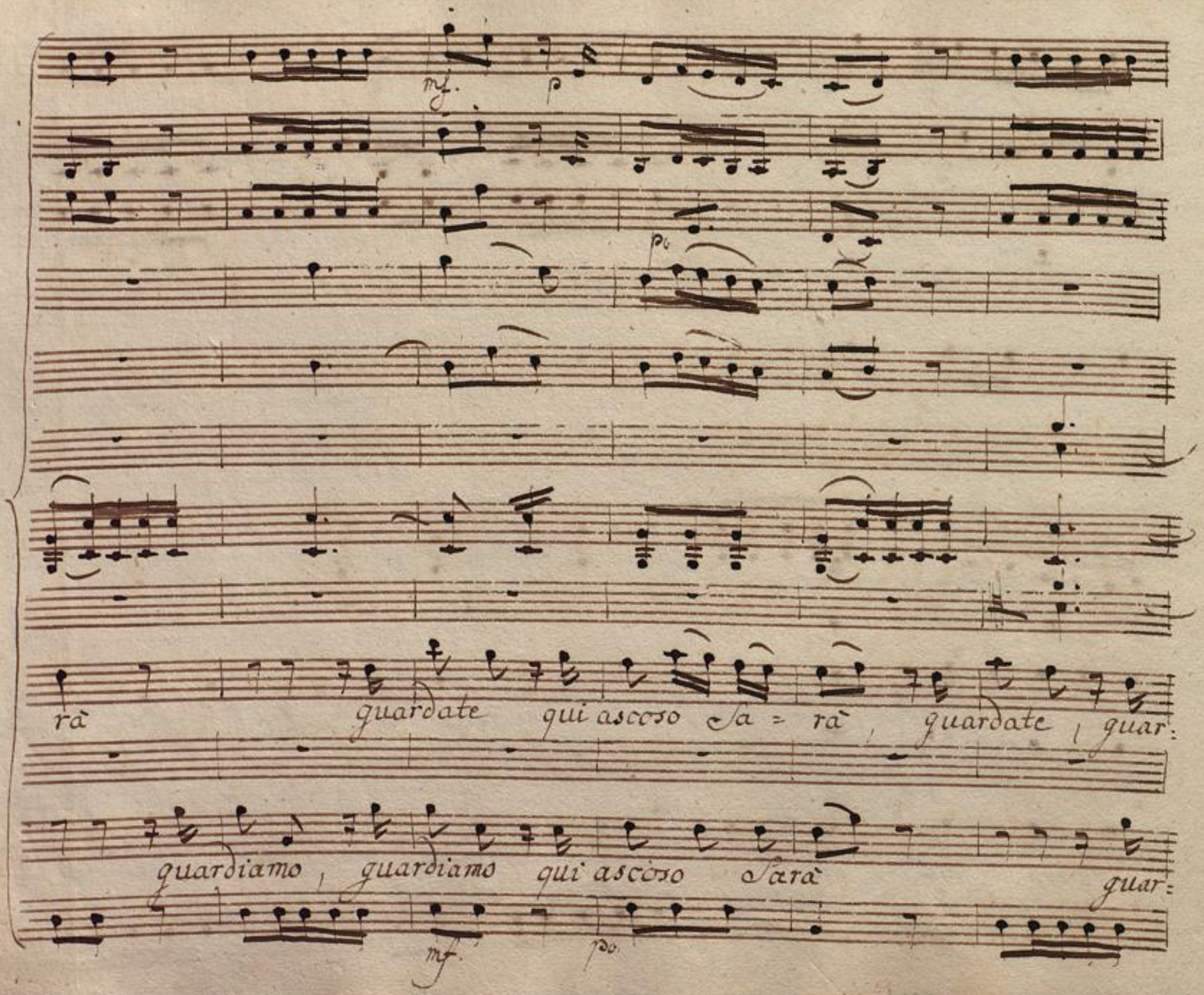
mf.
p
po
rà guardate qui ascoso Sa = rà, guardate, guar:
guardiamo, guardiamo qui ascoso Sarà guar:
mf.
po

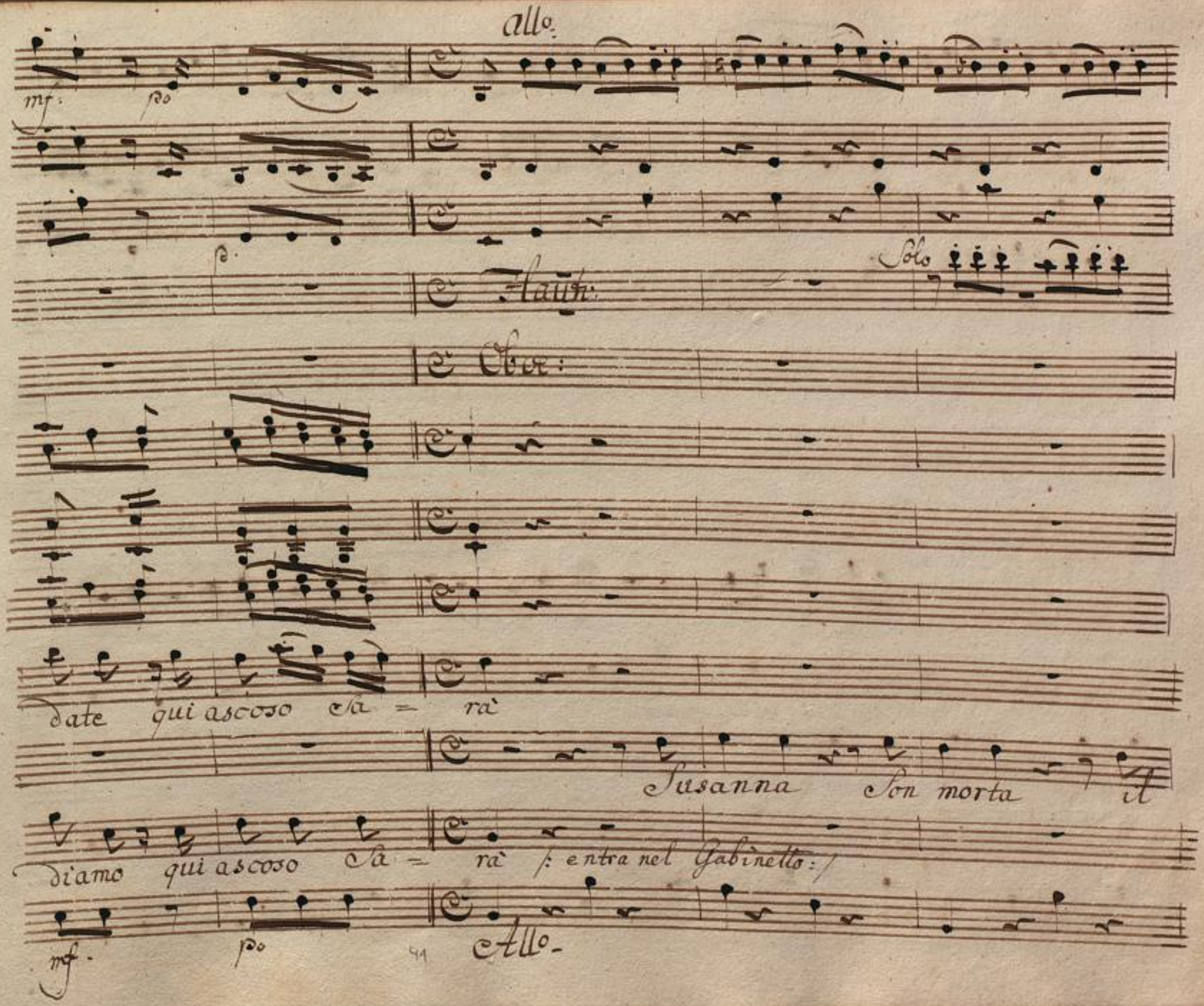
Allo.
mf.
po
p.
Solo
Flauth.
Oboe:
date qui ascoso sa = rà
Susanna son morta il
diamo qui ascoso sa = rà (: entra nel Gabinetto :)
mf.
po
Allo.

Solo

più lieta più franca in salvo è di

fiato mi manca

BLB BADISCHE LANDESBIBLIOTHEK
Baden-Württemberg

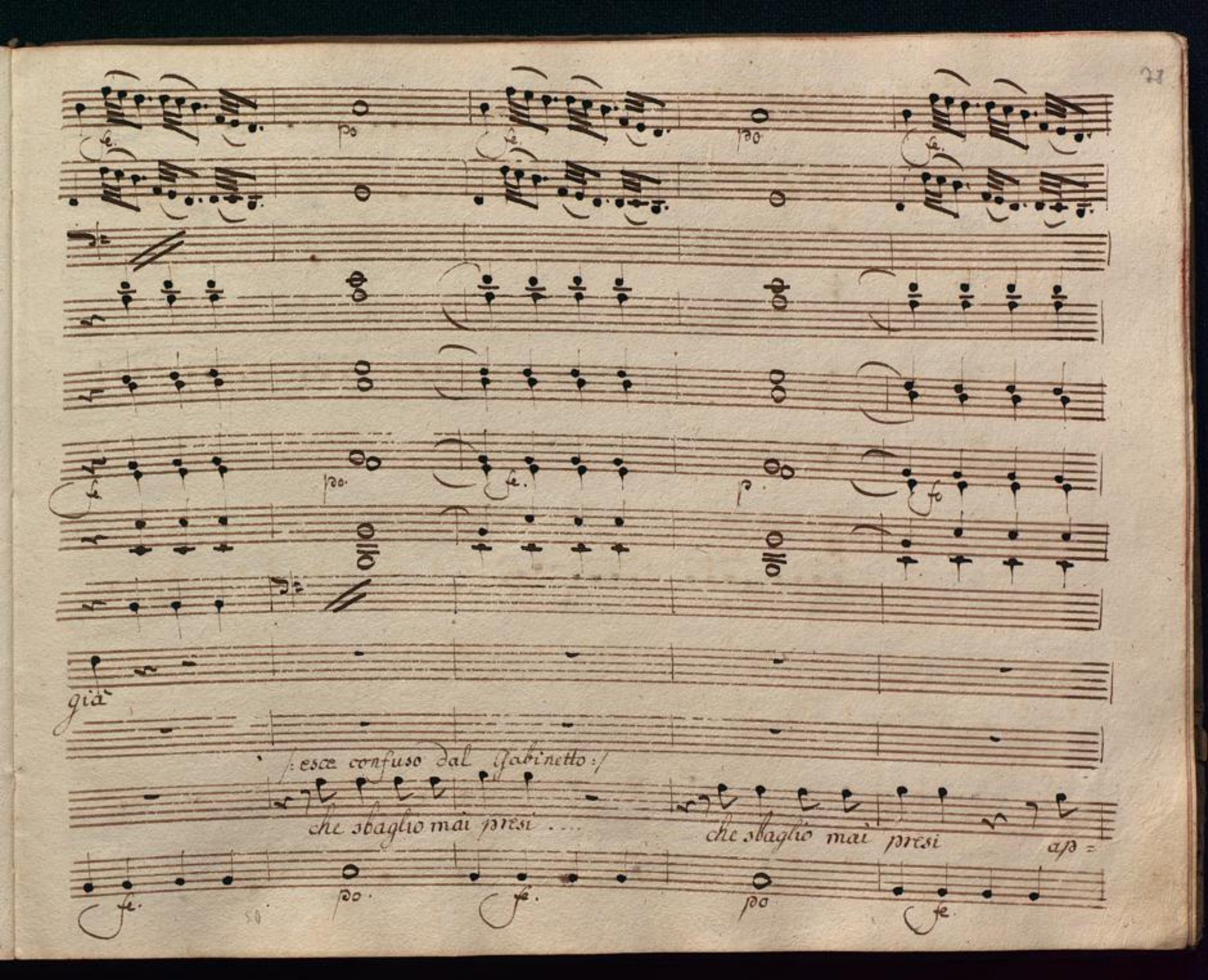
già
/: esce confuso dal Gabinetto :/
che sbaglio mai presi ....
che sbaglio mai presi
ap =

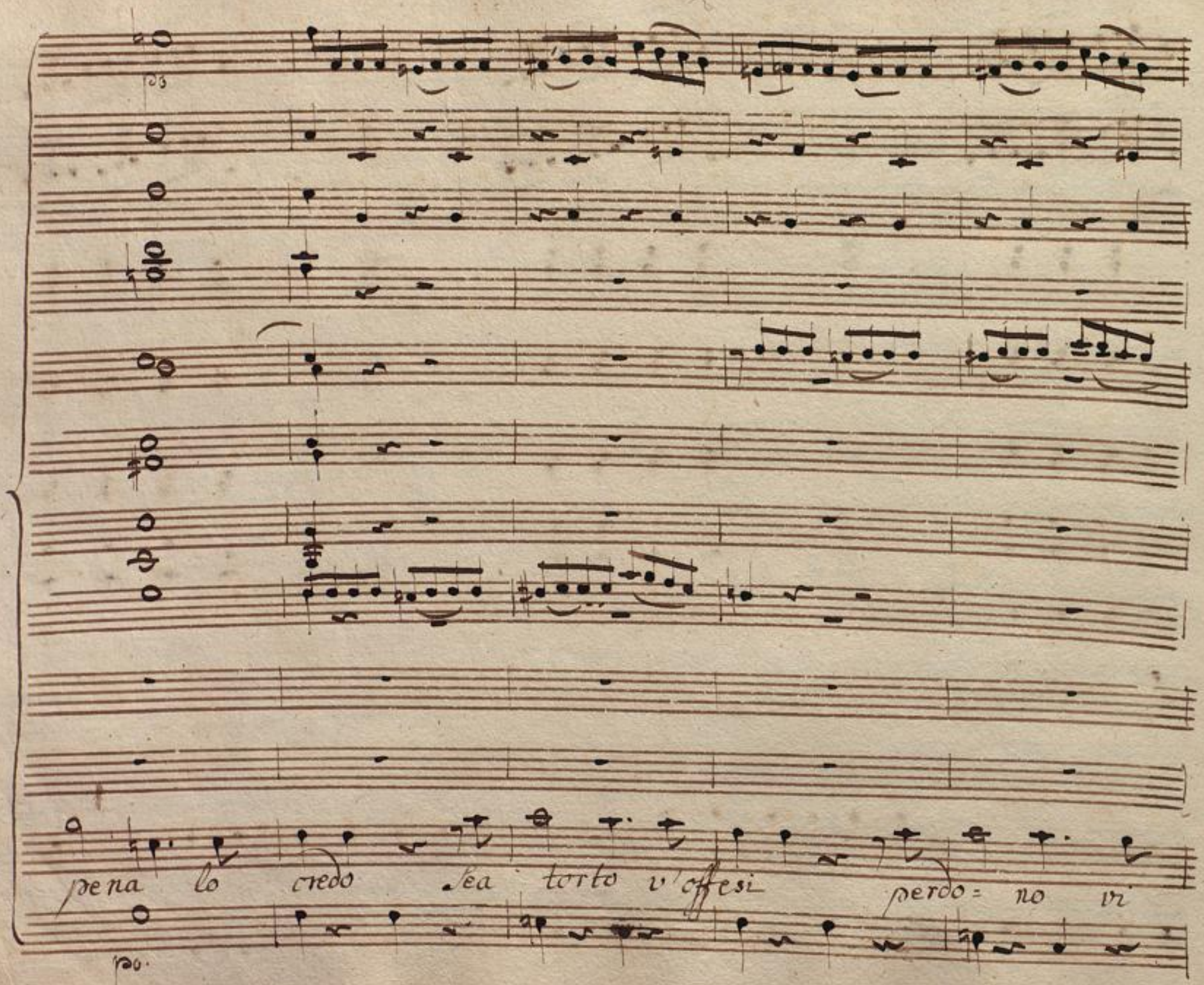
pena lo credo sea torto v'offesi perdo= no vi

chiedo per = dono vi chiedo ma far burla simile è

BLB BADISCHE LANDESBIBLIOTHEK
Baden-Württemberg

le vostre fol= lie — non mertan pietà, le vostre fol=
le ——
poi crudel — tà

lic non mertan pietà

nol dite

mer-

zo v'amo

vel giuro

BLB BADISCHE LANDESBIBLIOTHEK
Baden-Württemberg

tite Son l'empia, l'infida che ognora v'in: ganna

quell'

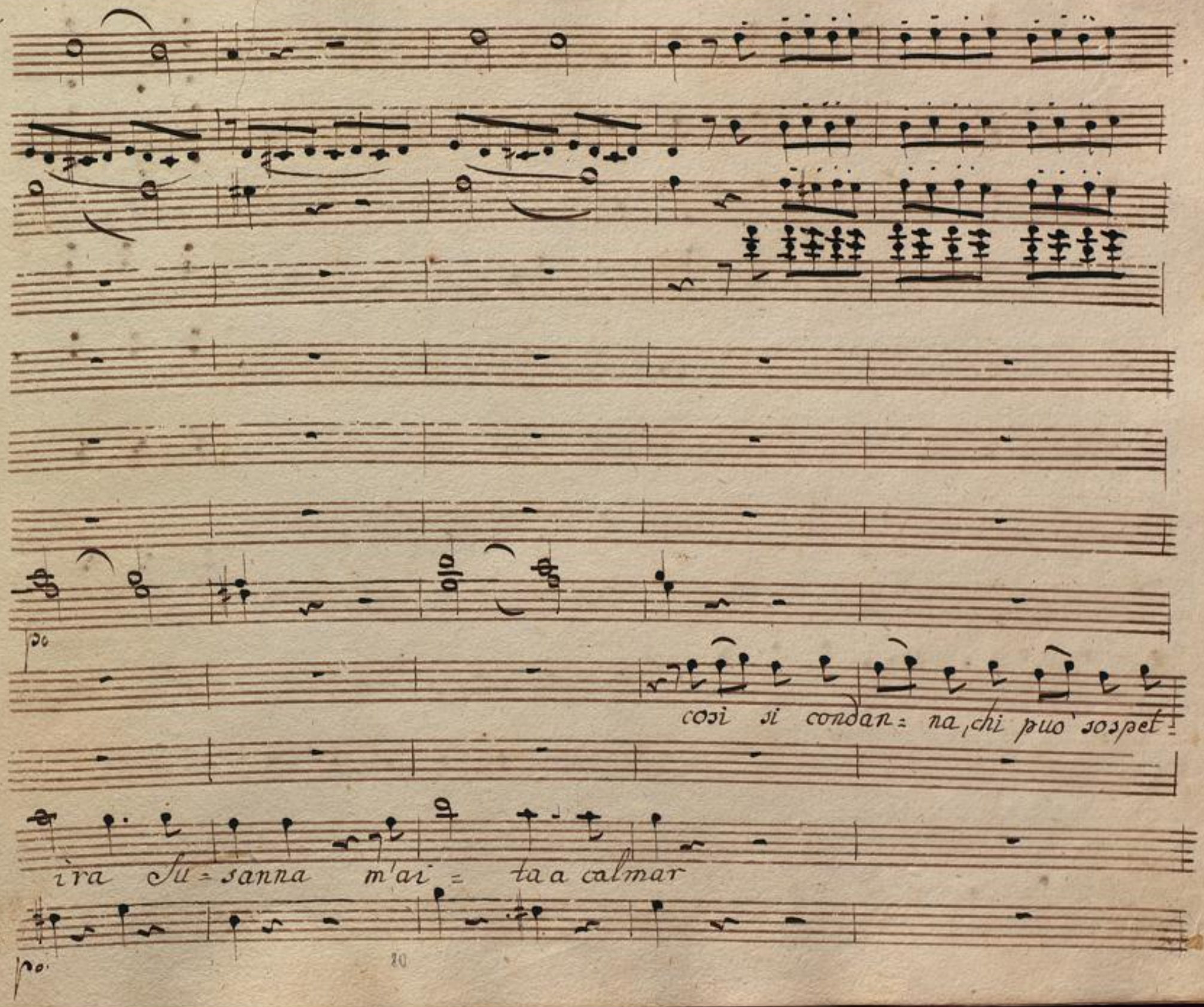
po
così si condan= na, chi può sospet=
ira Su=sanna m'ai= ta a calmar
po.

tar così si condanna chi può sospettar

adunque la fede

BLB BADISCHE LANDESBIBLIOTHEK
Baden-Württemberg

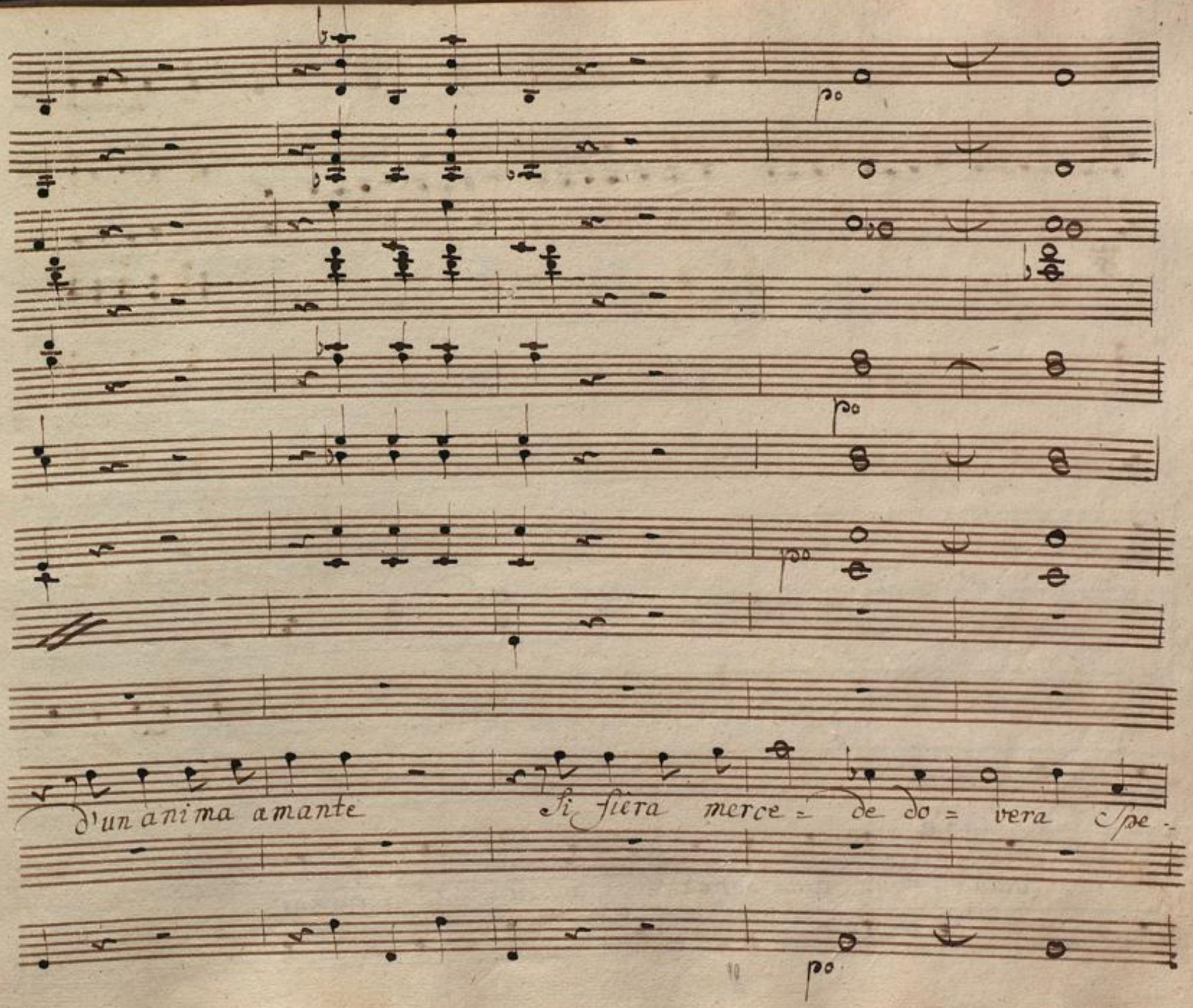
po
po
po
d'un anima amante
Si fiera merce = de do = vera Spe -
po

po.

così si con=

rar.

quell' i= ra Su= sanna m' ai= ta a calmar

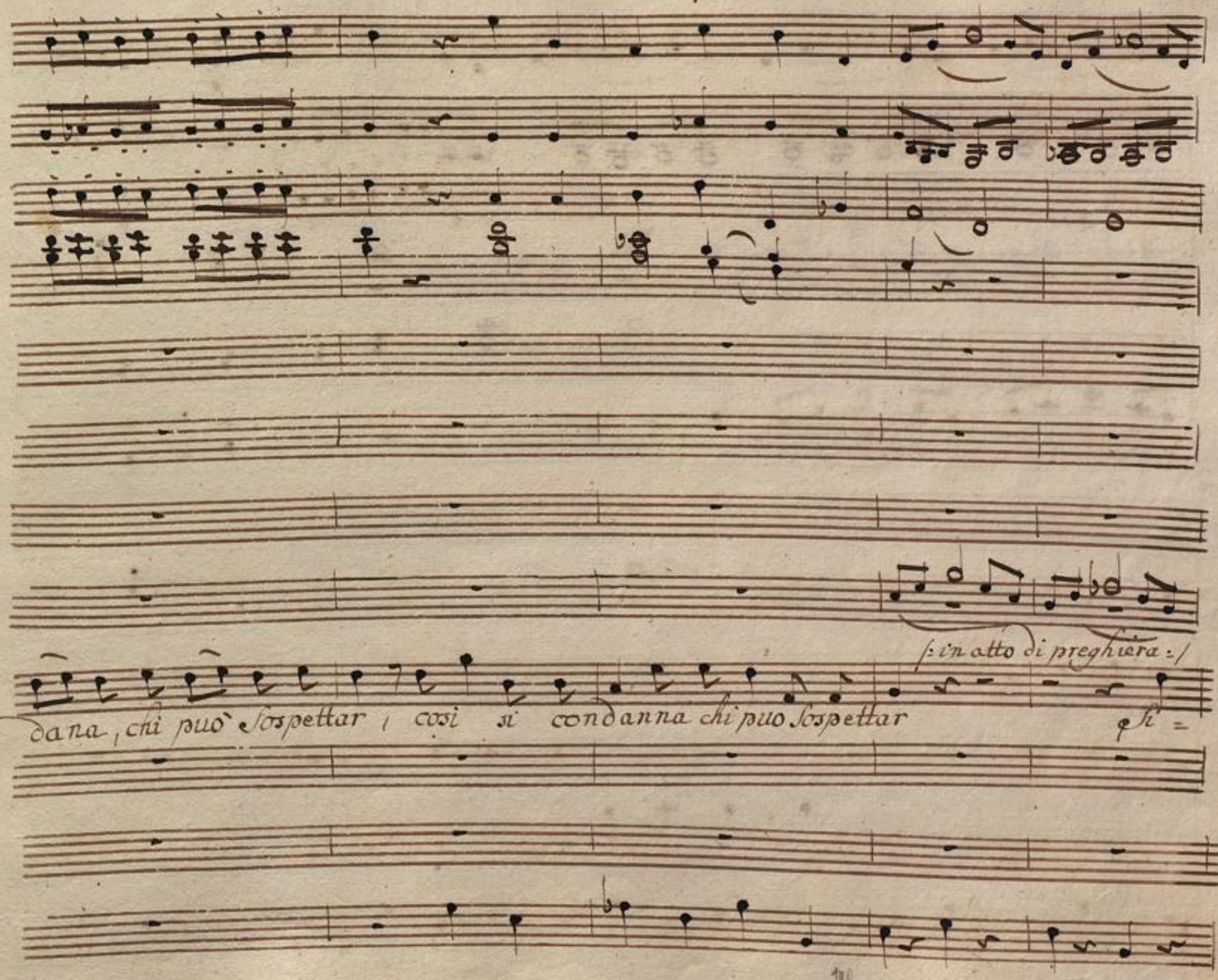
:/ in atto di preghiera :/
dana, chi può sospettar, così si condanna chi può sospettar
si =

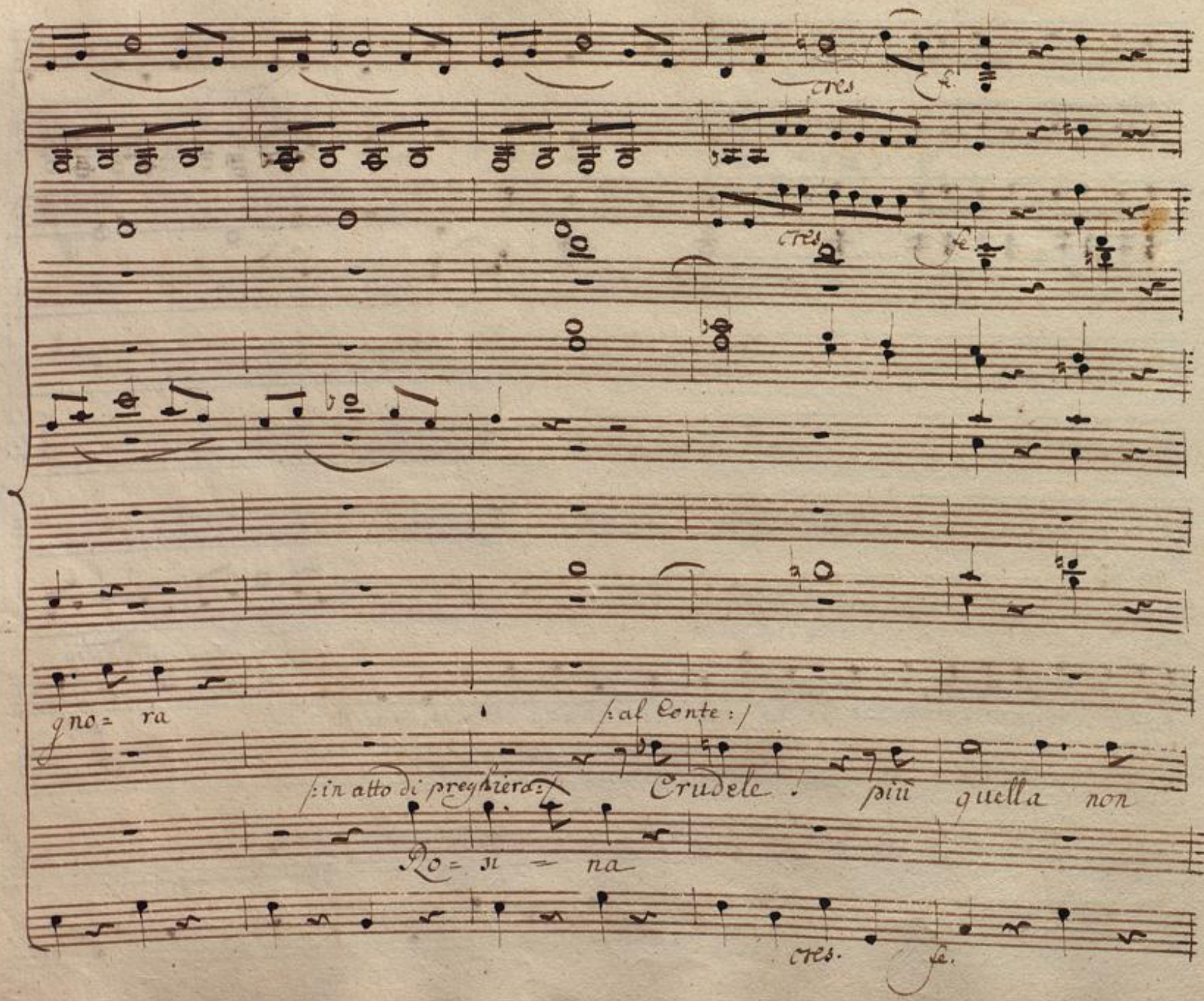
cres.
fe.
cres.
fe.
gno= ra
/:al Conte:/
/:in atto di preghiera:/
Crudele! più quella non
Ro= si = na
cres.
fe.

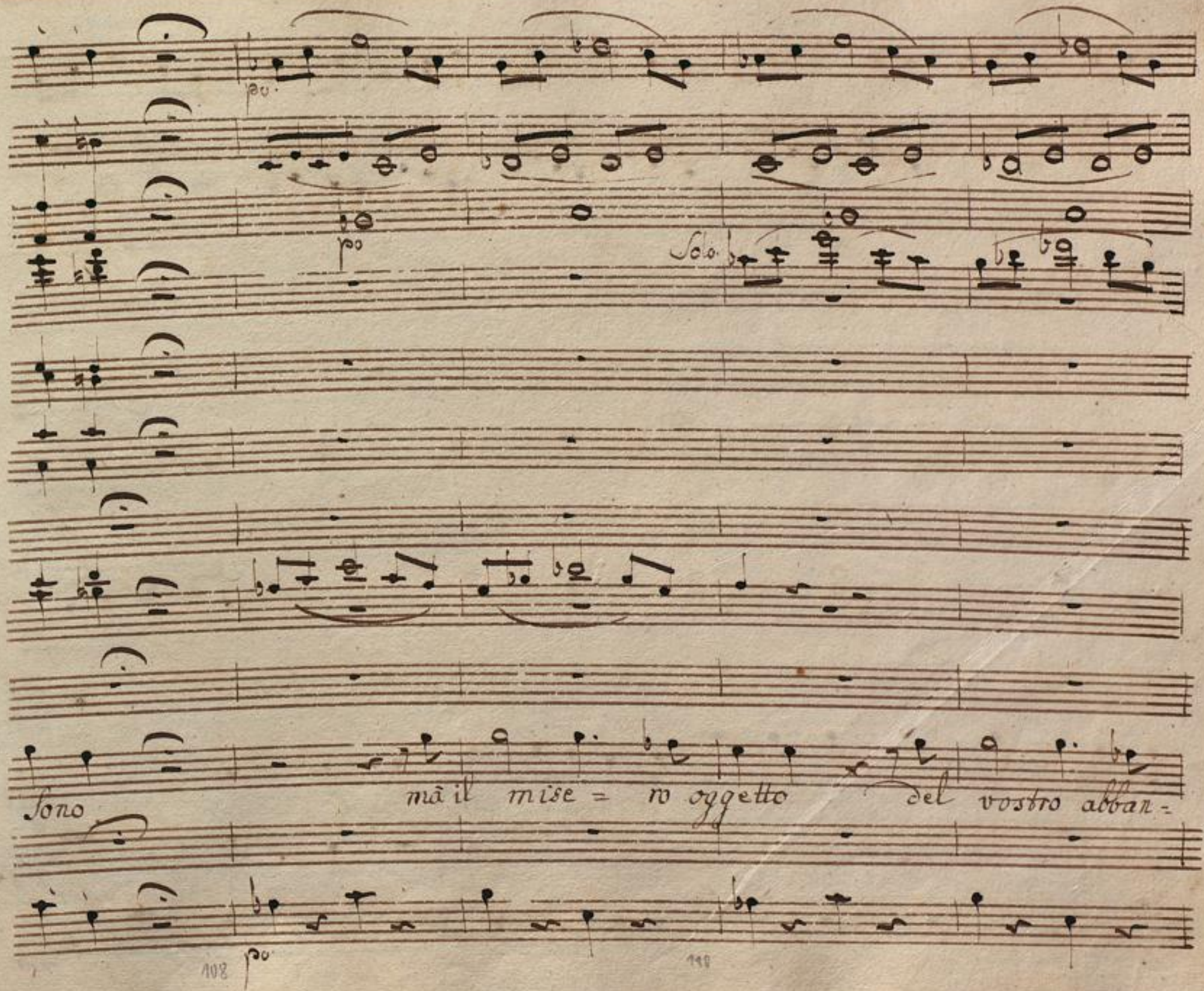
po
po
Solo
Sono mà il mise = ro oggetto del vostro abban =
po

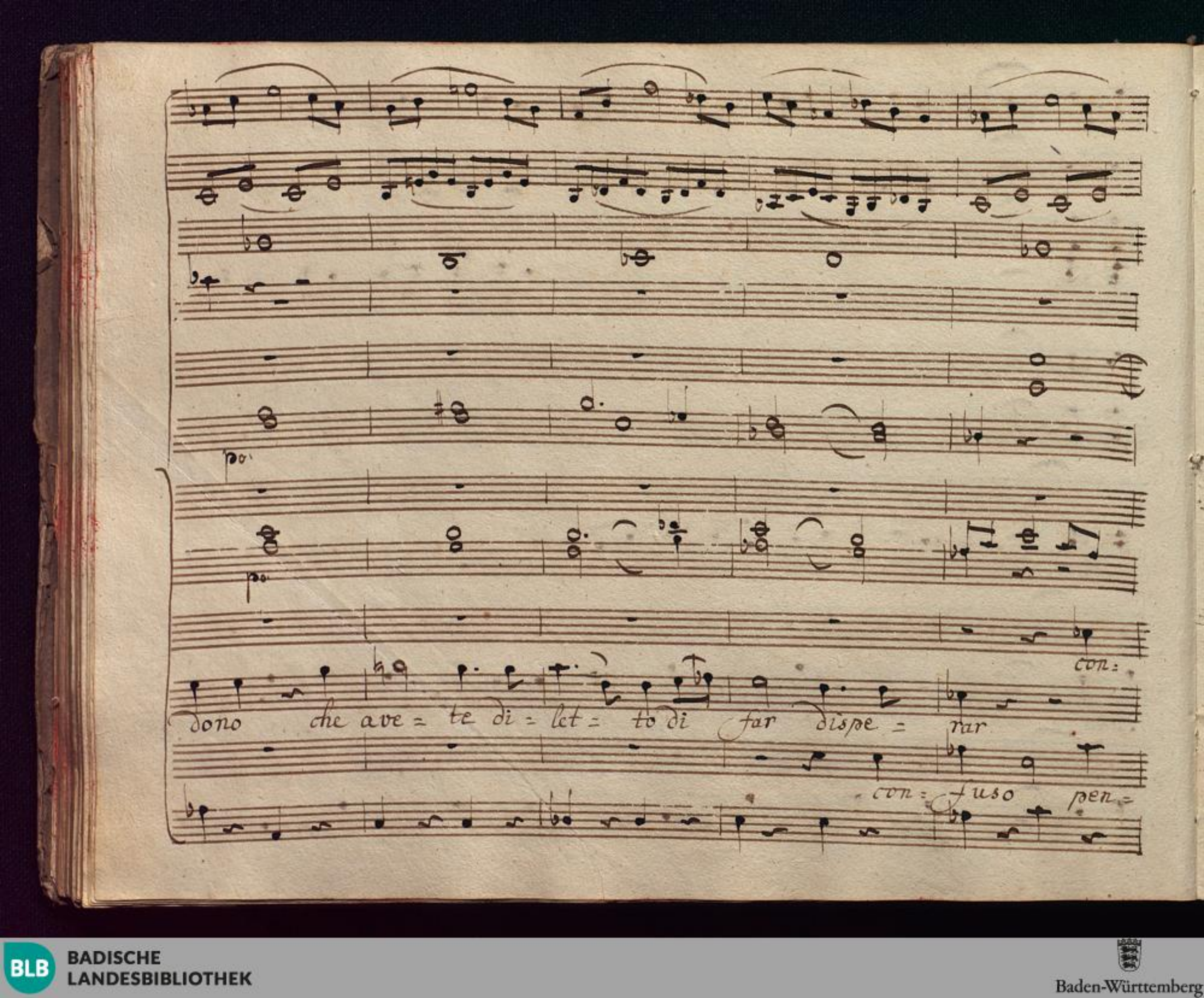
con:
dono che ave = te di = let = to di far dispe = rar
con = fuso pen =

fu = so pen = ti = to è troppo pu = nito, è troppo pu =

crudele crudele sof = frir si gran

= tito son troppo pu = nito ah! son troppo pu =

cres fo.

cres fo

ni = to ab = bia = te pietà = ab = bia = te ab = biate pie =

tor = to quest' al = ma non sà ah no = quest' alma non

= ni = to, ab = bia = te pie = tà — ab = bia = te, ab = biate pie =

cres. fo

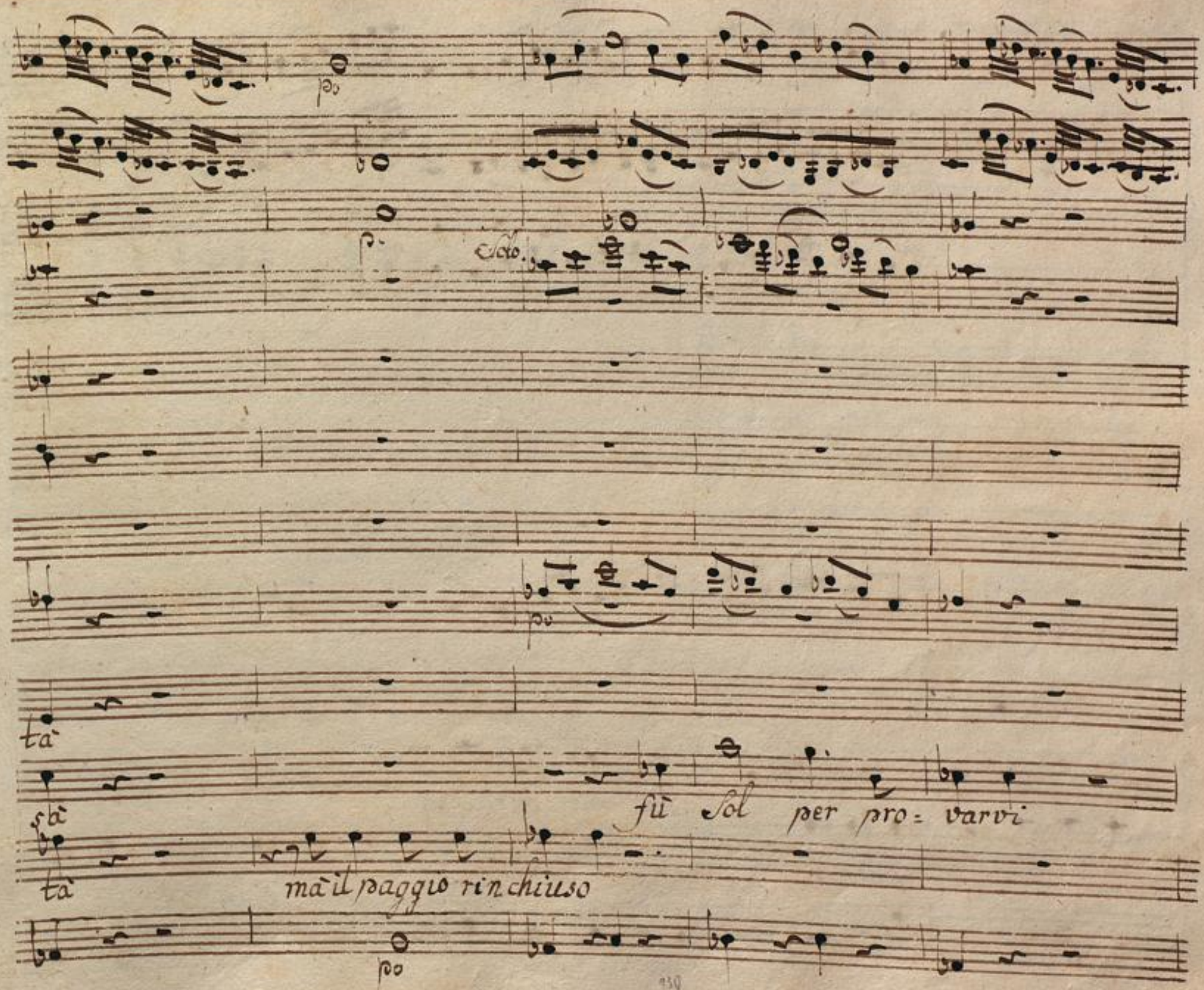
po
p.
Solo.
po
tà
sà
fù Sol per pro= varvi
tà
mà il paggio rinchiuso
po

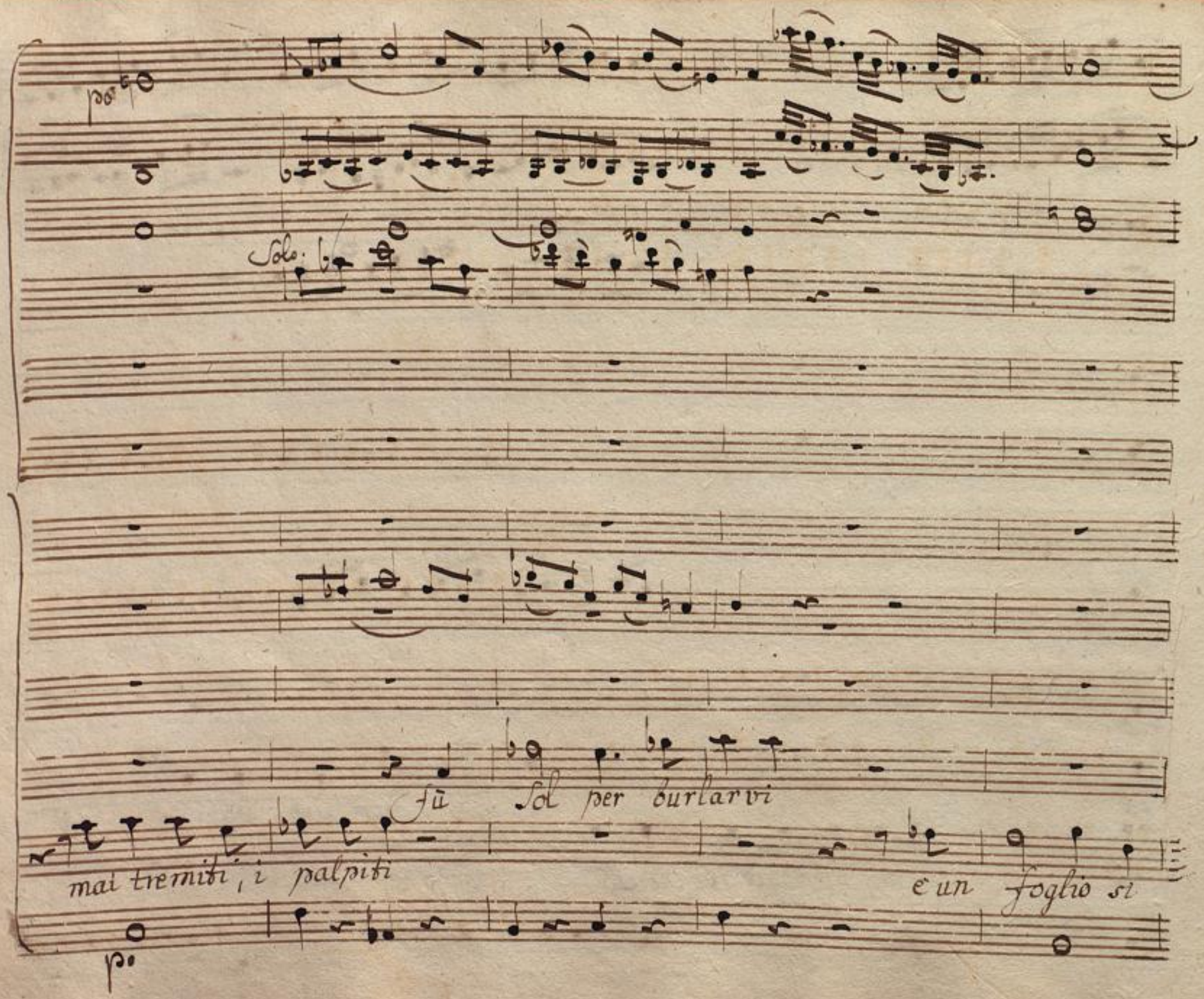

BLB BADISCHE LANDESBIBLIOTHEK
Baden-Württemberg

con tutti = all' 8va

con tutti

con tutti

di fi = garo è il foglio, ea voi per Ba = silio

di fi =

barbaro

ah per = fidi io voglio ... io

fe.

perdo= no non

perdo= no non merta, chia gli altri non da, perdo= no non mer= ta, chia

voglio

BLB BADISCHE LANDESBIBLIOTHEK
Baden-Württemberg

gli altri non dà

dà

ebben se vi piace co mu = ne è la pace Ro =

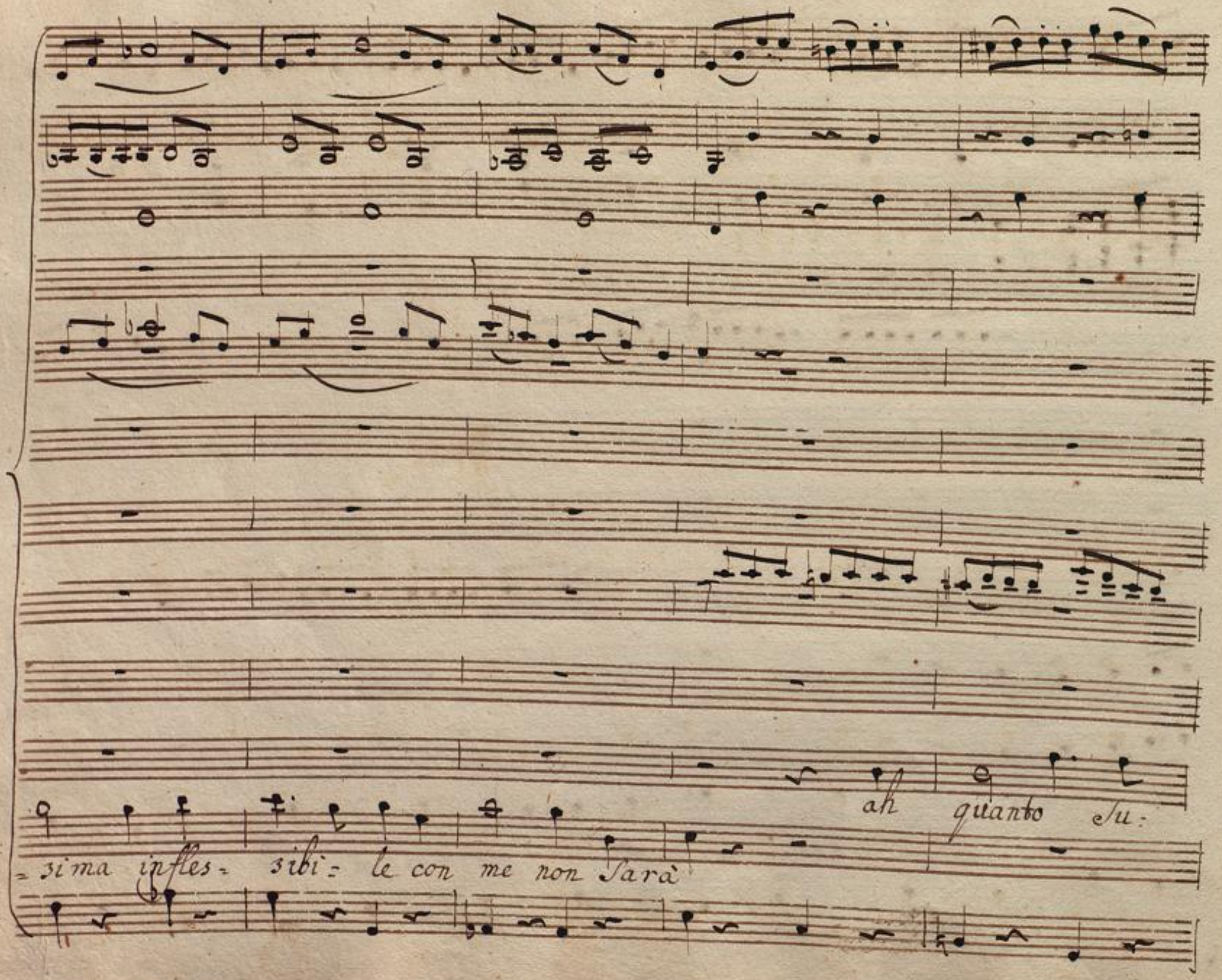
ah quanto su:
=sima infles= sibi= le con me non sarà

sanna son dolce di core di donne al fu - rore chi

BLB BADISCHE LANDESBIBLIOTHEK
Baden-Württemberg

cogl' Uomi in Signora gira = te vol = gete

più crede = rà

vedre = te ognora si cade poi là, gira = te volge = te, volge = te gi:

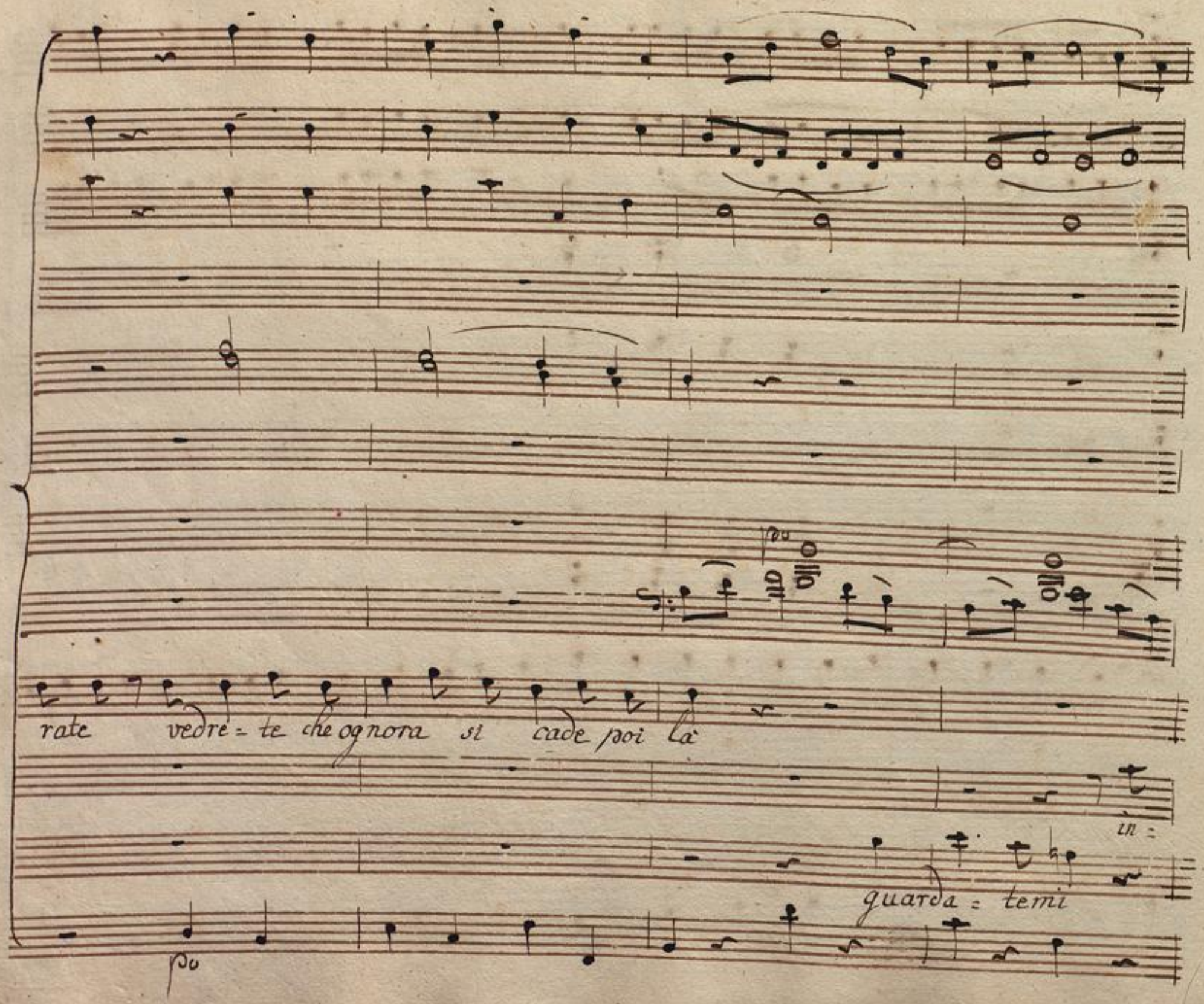
po
rate vedre = te che ognora si cade poi là
in =
guarda = temi
po

fp. fp. fp. fp.

p.

fp. fp.

grato ingrato

guarda = temi guardatemi hò tor = to, e mi

f. p. f. p.

pp.

unis.

pp.

Sotto voce da que = sto mo =

Sotto voce da

da

pp.

BLB BADISCHE LANDESBIBLIOTHEK
Baden-Württemberg

cres. fe.

fe.

pe.

fe.

fe

mento quest' al ma a co = noscer mi ap = prender po = trà

fe.

co = noscer = la ap — quest'

fe

cono = scervi ap —

cres: fe.

BLB BADISCHE LANDESBIBLIOTHEK
Baden-Württemberg

alma a co = no = = scerla ap= pren = der po =

questi alma a co = nos = cermi appren = der po =

co = no = = scervi appren = = der po =

tra a co = noscerla apprender po = trà a co = noscerla ap =

trà a co = noscermi apprender po = trà a co = noscermi ap =

trà a co = noscervi ap a co = noscervi ap =

fo.

Flauti

Oboe

Corni in G.

Tacet

Fagotti.

Susanna.

La Contessa.

prender po= trà

Il Conte.

Scena IX.

prender potrà

Figaro

prender potrà

fo. Allegretto.

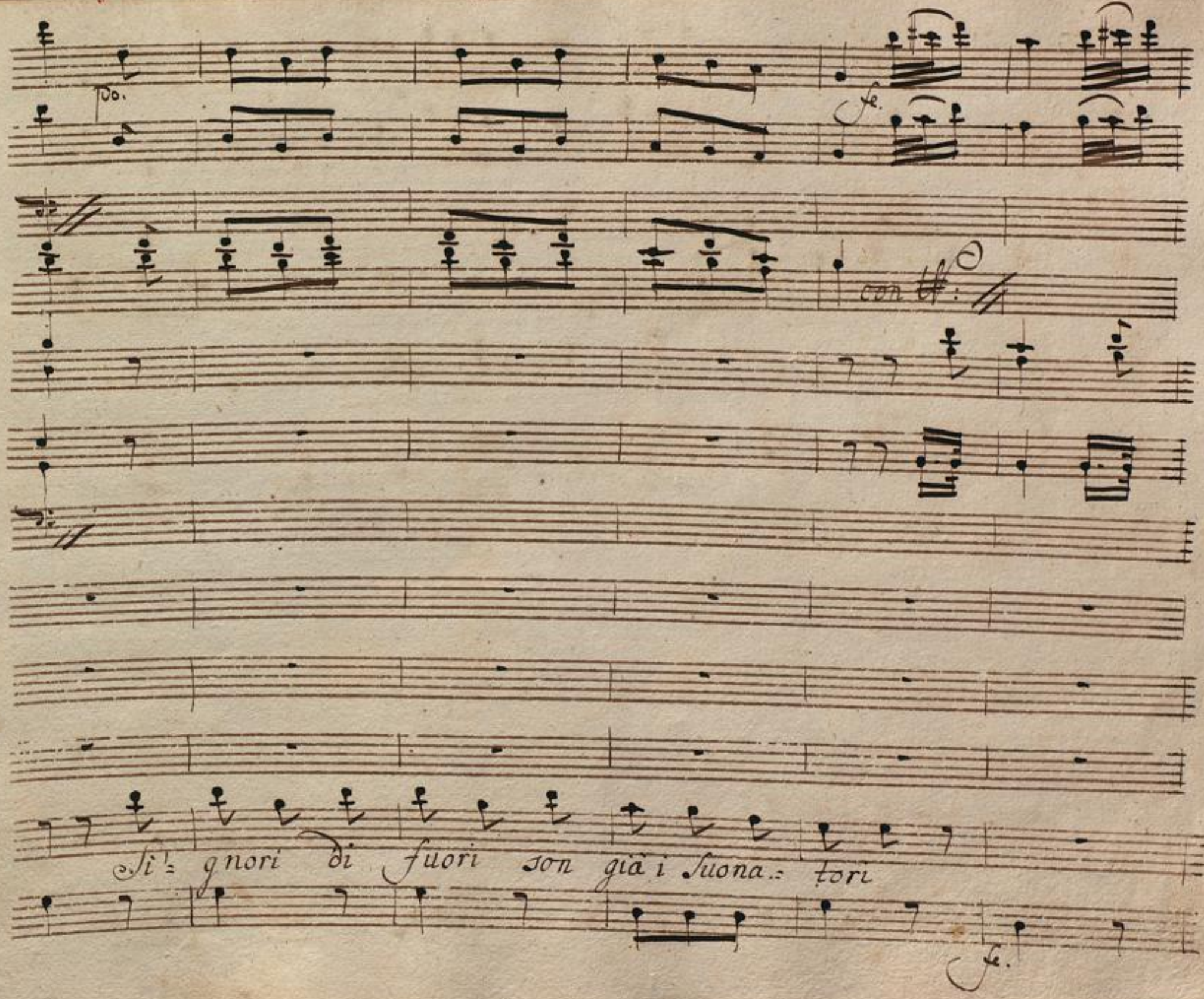
Do.
fe.
con tt:
Si:= gnori di fuori son già i Suona:= tori
fe.

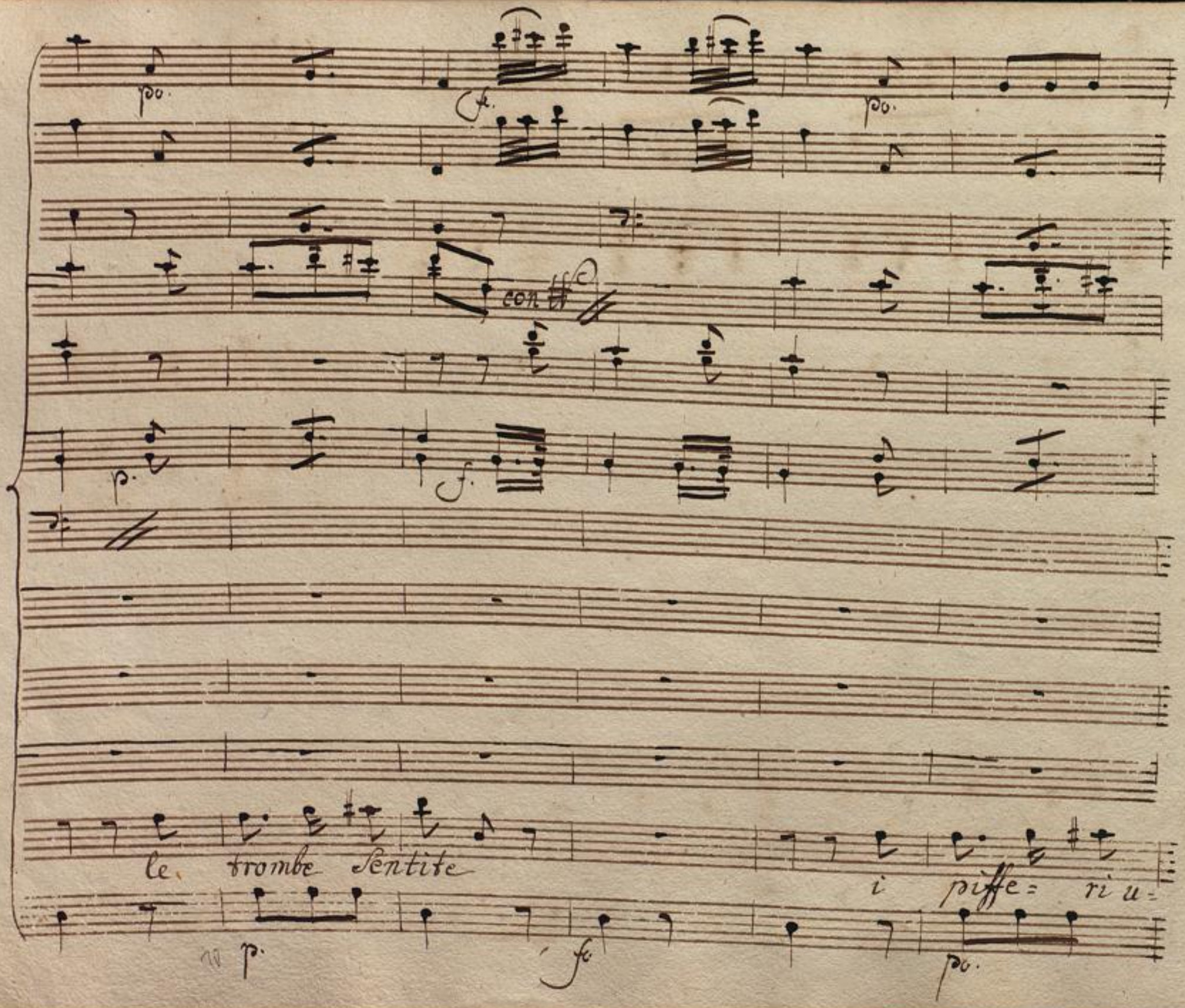
po.
fe.
po.
con tt
p.
f.
le trombe sentite
i piffe= ri u=
p.
fe
po.

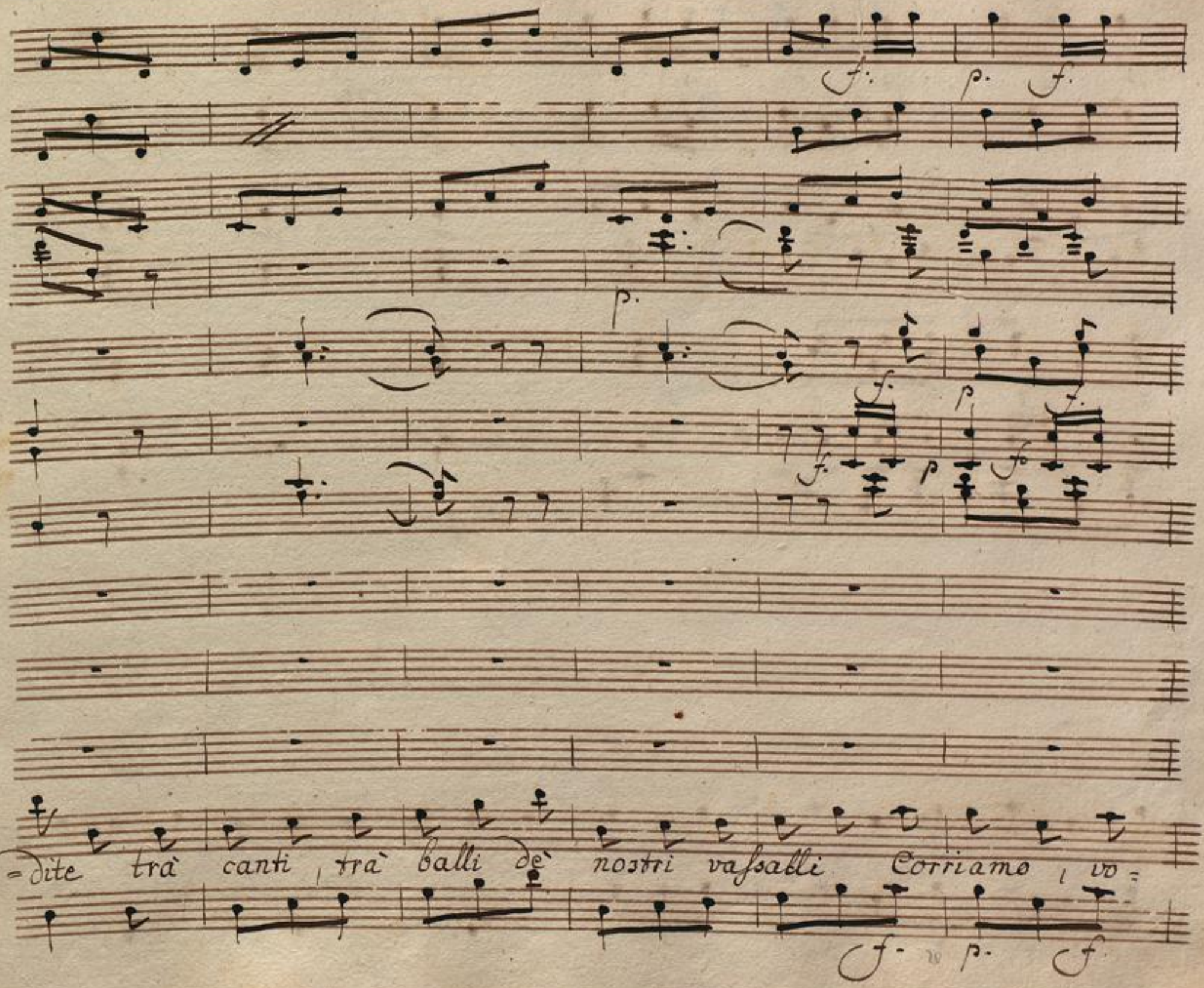
=dite trà canti, trà balli dè nostri vassalli Corriamo, vo=

p. f. p. f. p. cres. fe.

p. f. p. f. p. cres. fe.

(prendendo Susanna sotto il braccio)

liamo le nozze a compir cor = riamo (voliamo le nozze a com =

p. f. p. f. p. cres. fe.

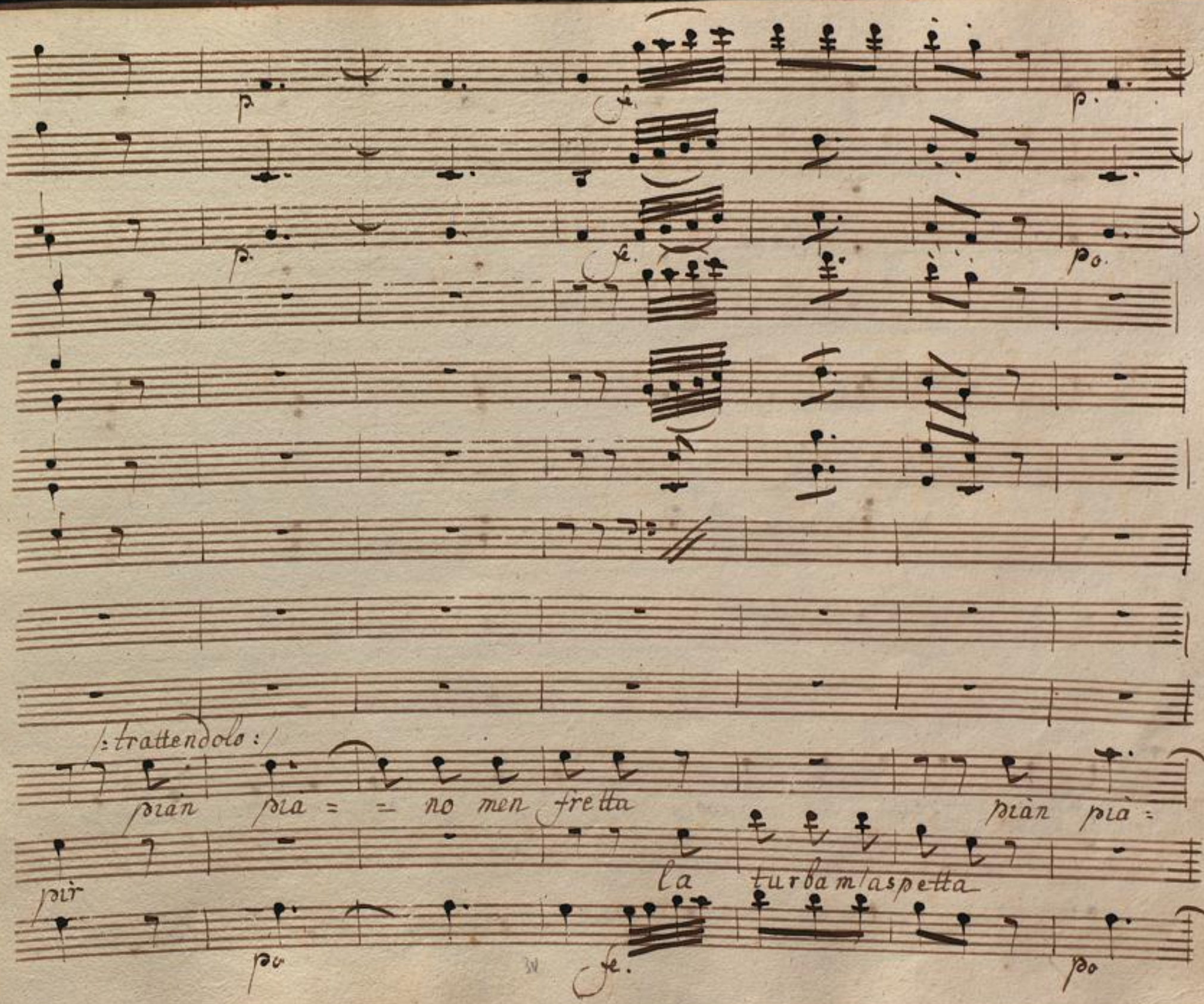
p
fe
p
p
fe
po
/: trattendolo :/
pian pia = = no men fretta
pian pia =
pir
la turba m/aspetta
po
fe
po

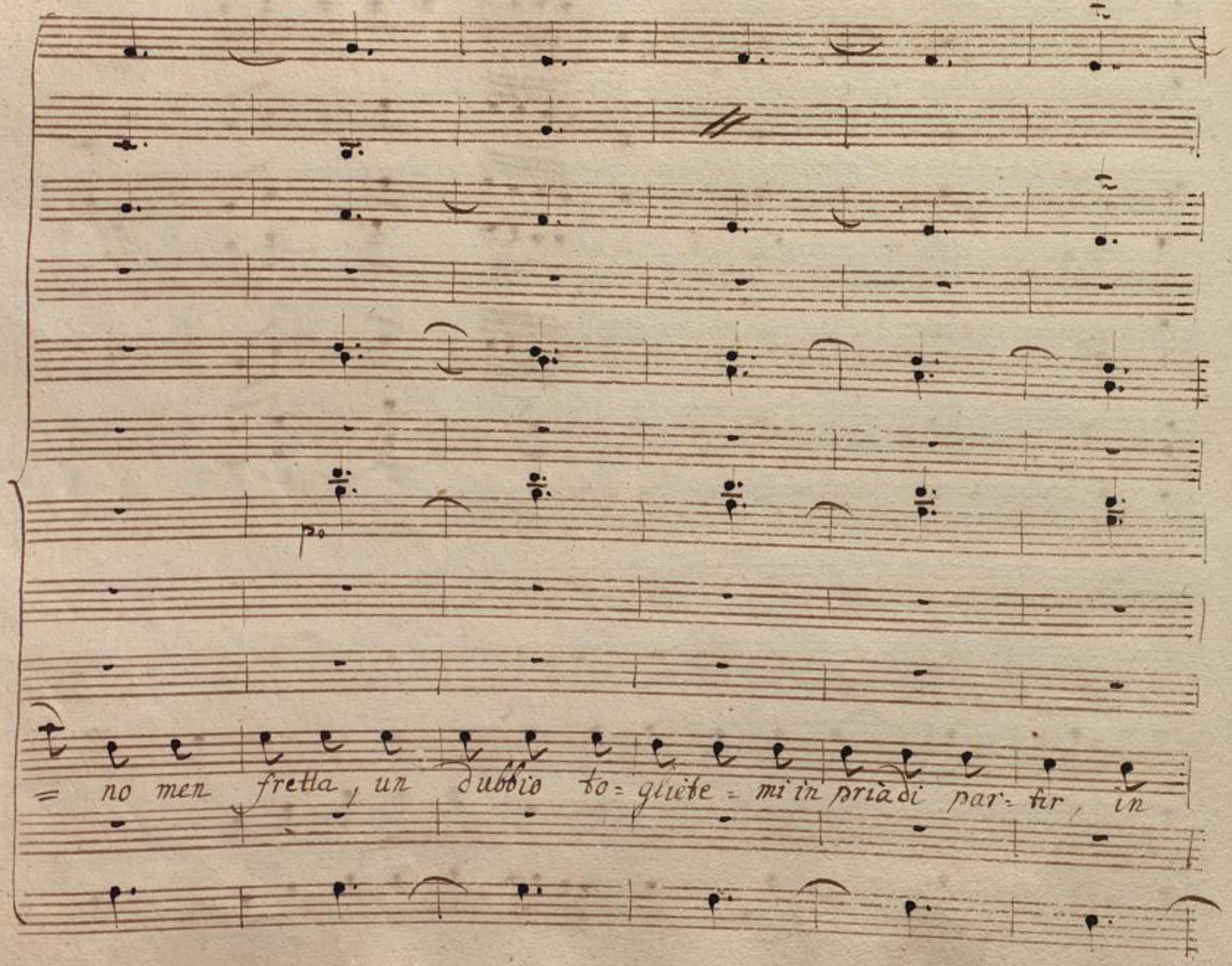

BLB BADISCHE LANDESBIBLIOTHEK
Baden-Württemberg

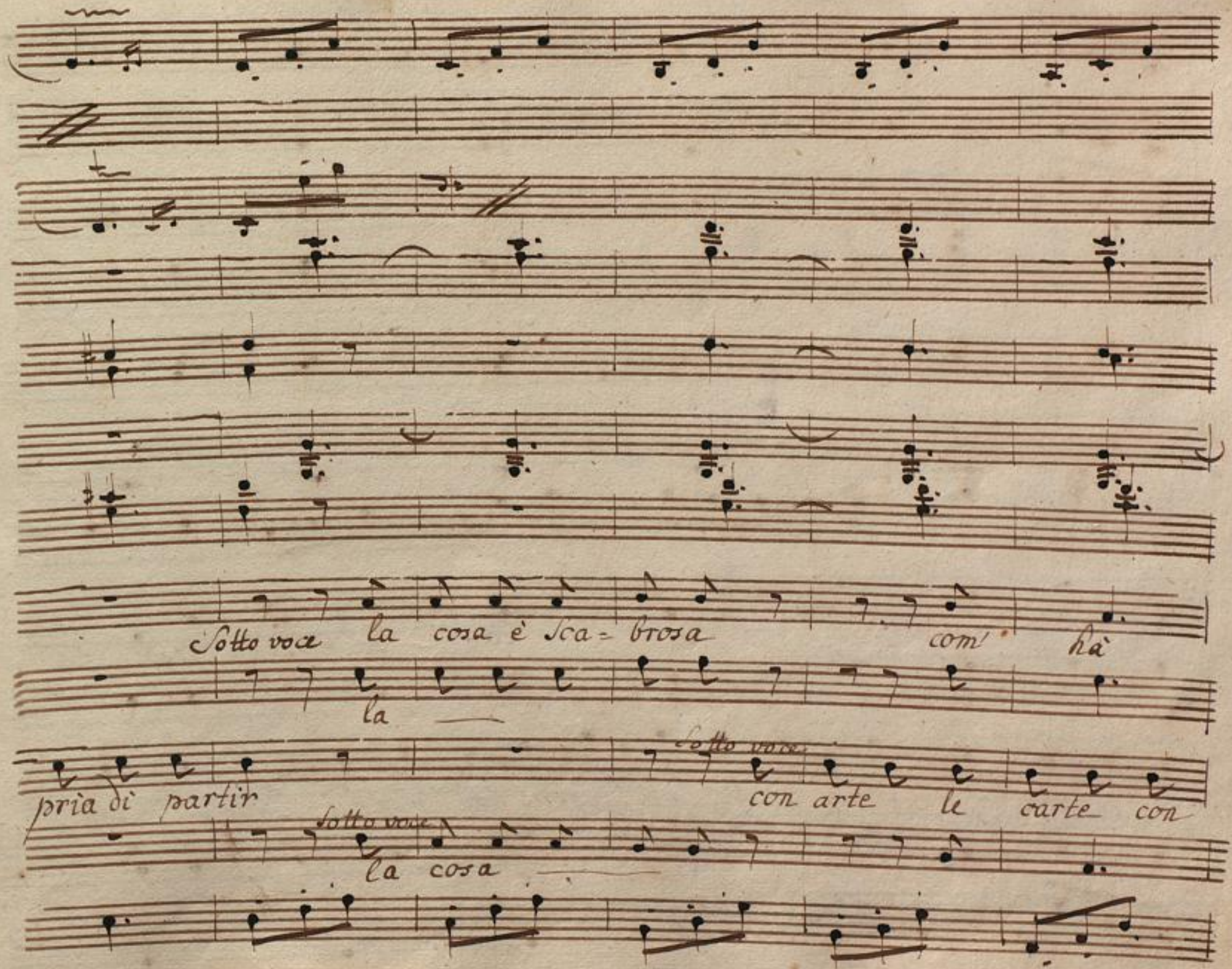
Sotto voce la cosa è Sca= brosa com' hà
la
pria di partir
Sotto voce
con arte le carte con
Sotto voce
la cosa

da fi = nir la co = sa e sca = brosa

da

vien qui scoprir, con arte le carte con vien qui scoprir, con

da fi = nir la co

BLB BADISCHE LANDESBIBLIOTHEK
Baden-Württemberg

la co = sa è sca = brosa, com' hà da fi = nir

arte le carte con vien qui scoprir con

la co

com hà da finir com hà da fi = nir

arte le carte con vien qui scoprir con

com hà da finir com

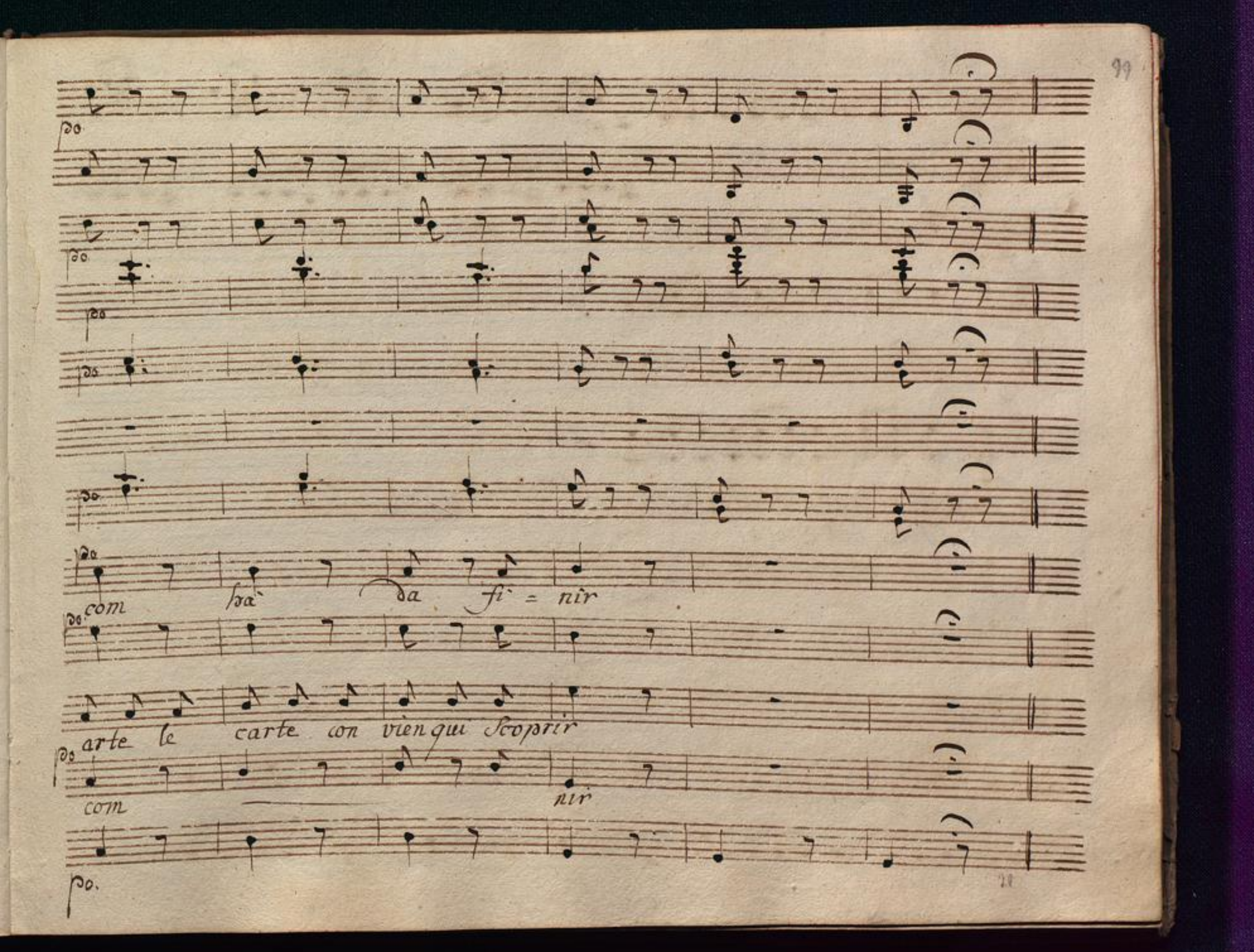
com
sra
da
fi = nir
arte le carte con vien qui scoprir
com
nir

Allo molto

Fagotti si trovano alla Fine dell'opera.

Susanna.

Contessa.

Conte.

Figaro

Antonio

Allo molto.

Ah Signor ....

fe.

cosa

cosa

cosa è stato

cosa

cosa

Signor che insolenza! chi l'fece? chi fù

fe.

BLB BADISCHE LANDESBIBLIOTHEK
Baden-Württemberg

dici, cos hai cosa è nato via parla, di sù via parla, di

dici

dici,

dici

ascol = tate ascol = tate

po fo po fo

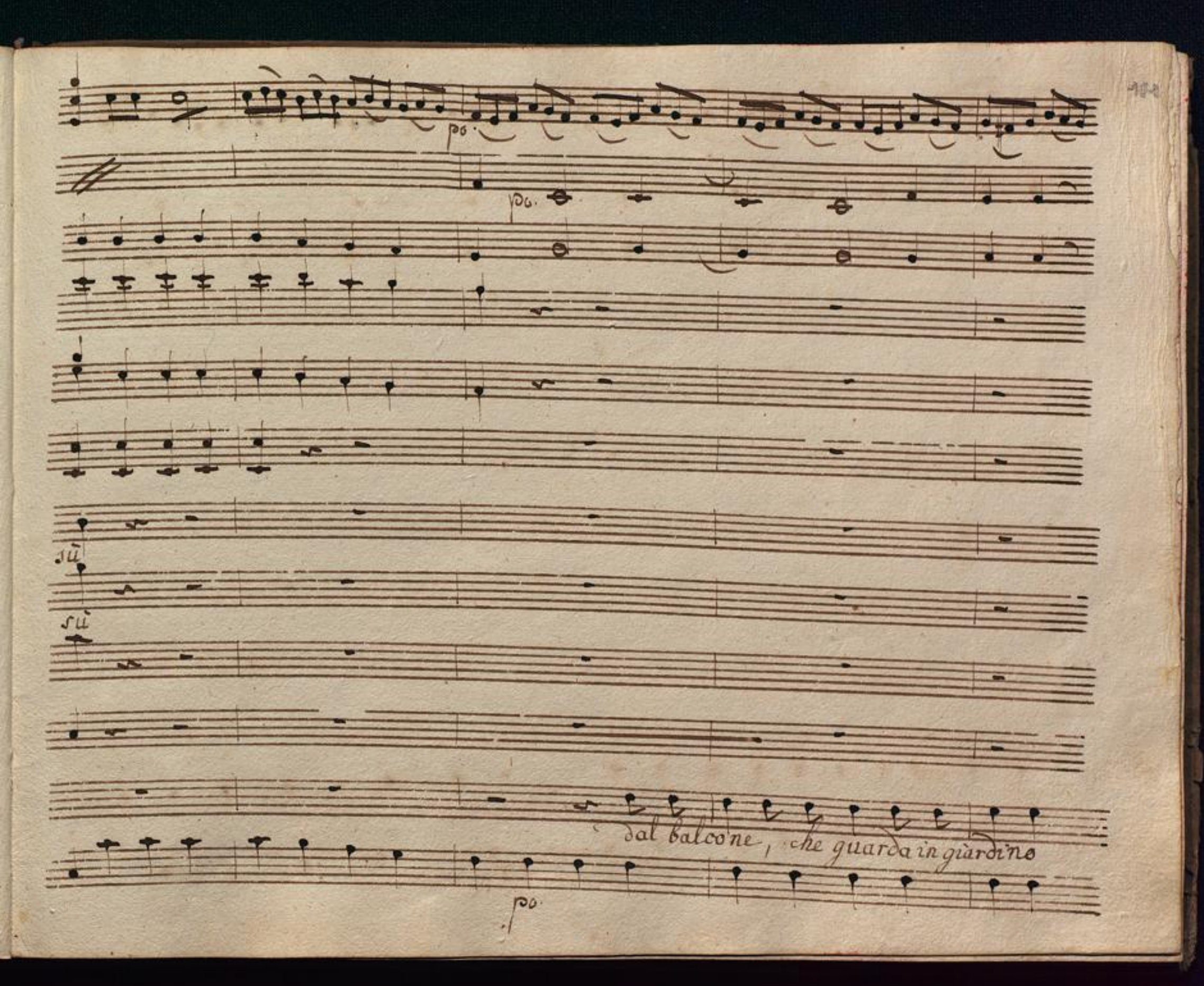
po.
po.
sù
sù
dal balcone, che guarda in giardino
po.

mille cose ogni di gittar veggio, e po= canzi può darsi di

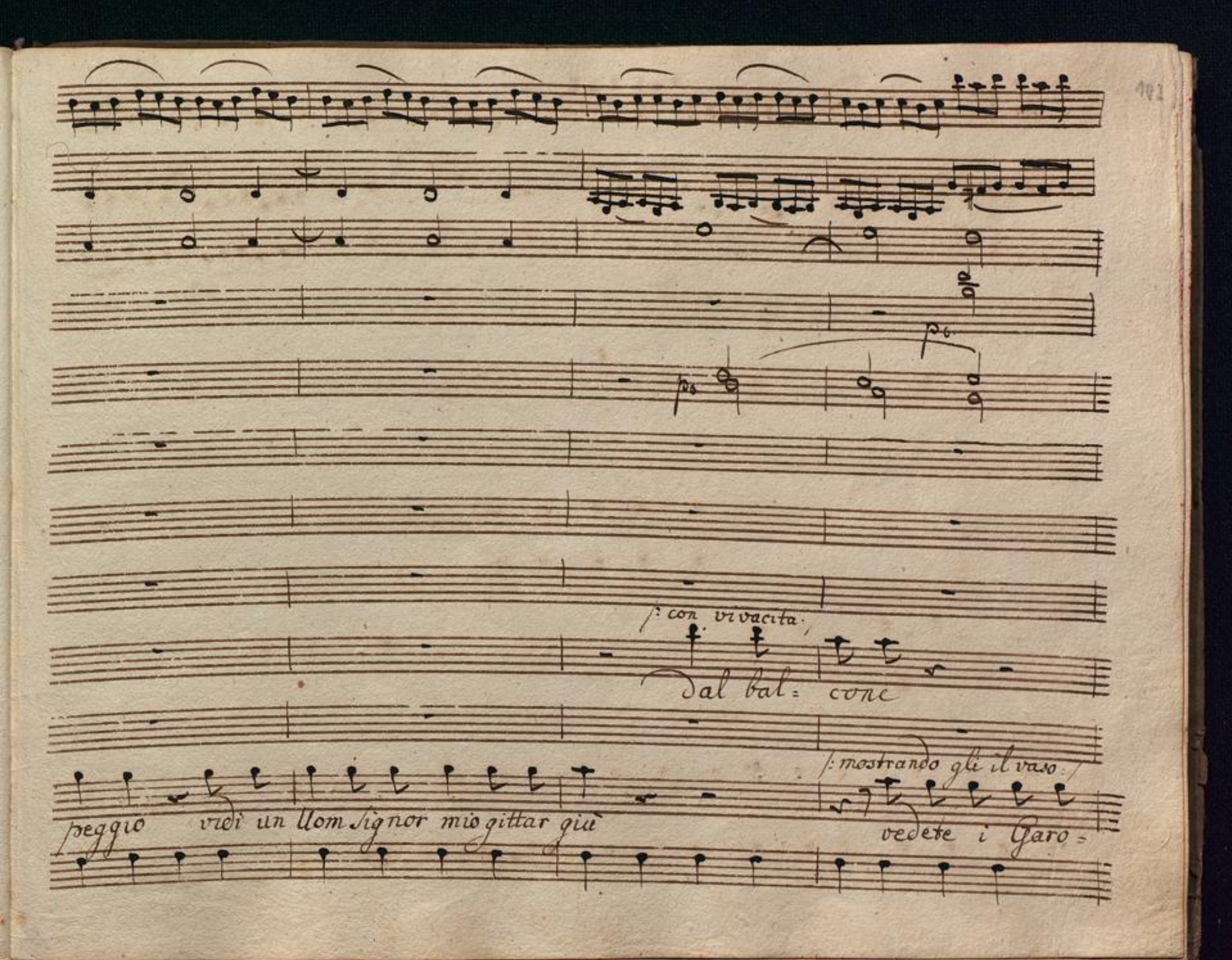
/: con vivacita :/
Dal bal: conc
/: mostrando gli il vaso :/
peggio vedi un Uom Signor mio gittar giù
vedete i Garo=

cres:

fe.

fe.

/: a Figaro :/

Fi = garo a l'erta

Figaro

in giar = dino

cosa sento

farmi

si ...

cres.

fe.

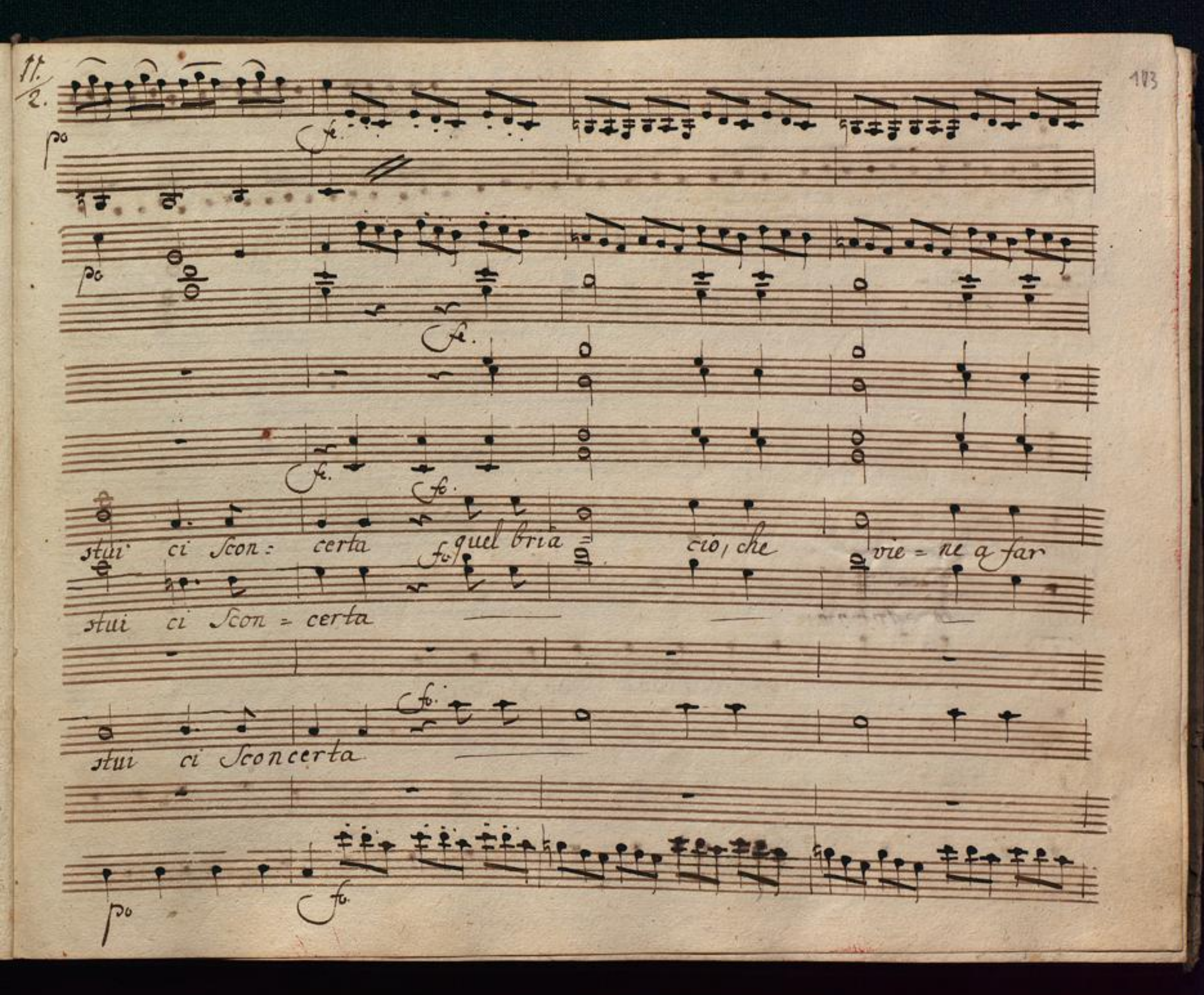
po
fo.
po
fo.
fo.
fo.
stui ci Scon = certa quel bria = cio, che vie = ne a far
stui ci Scon = certa
fo.
stui ci Sconcerta
po
fo.

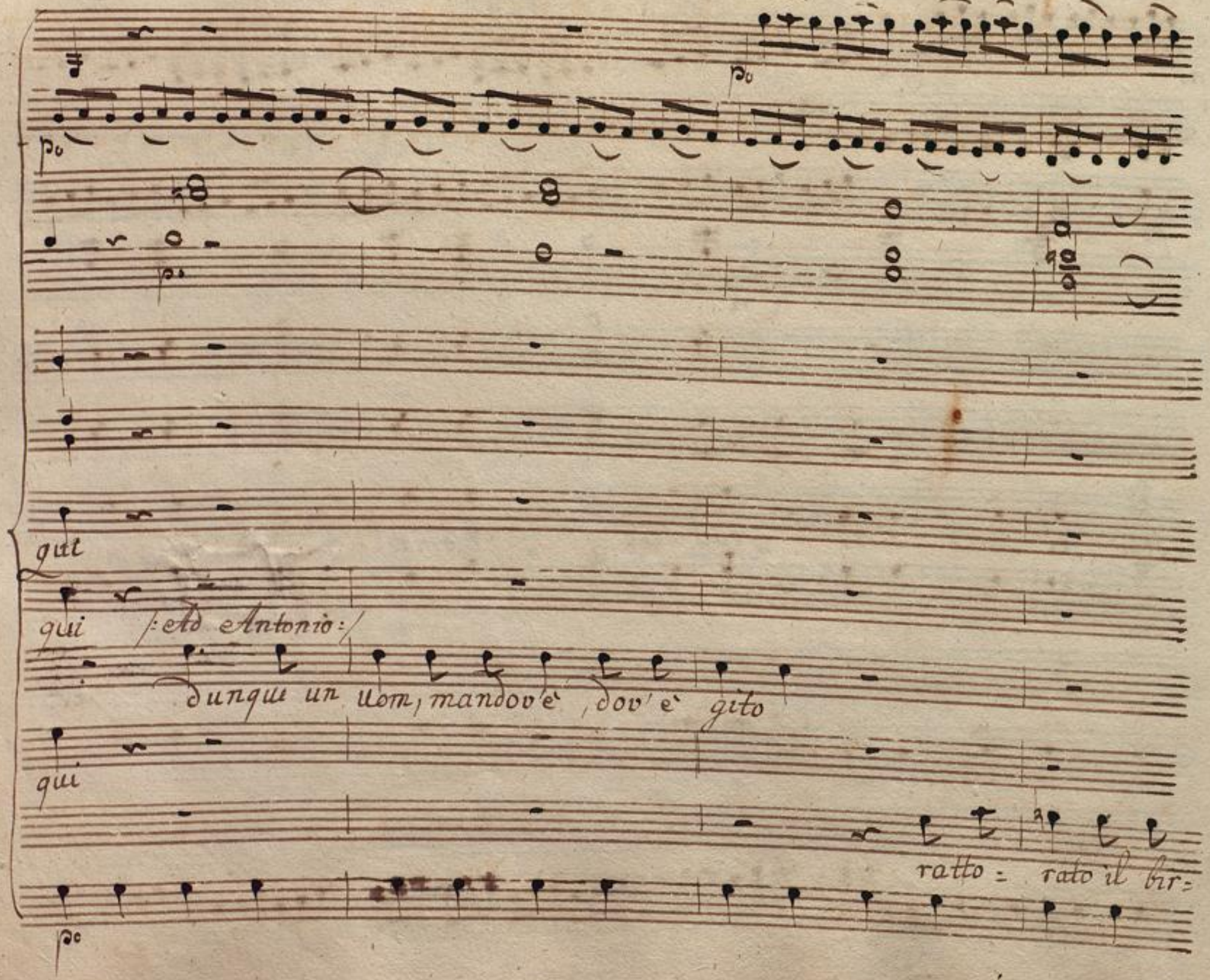
po
po
po
gui
qui
:Ad Antonio:
dunque un uom, mandov'è, dov'è gito
qui
ratto = rato il bir=
po

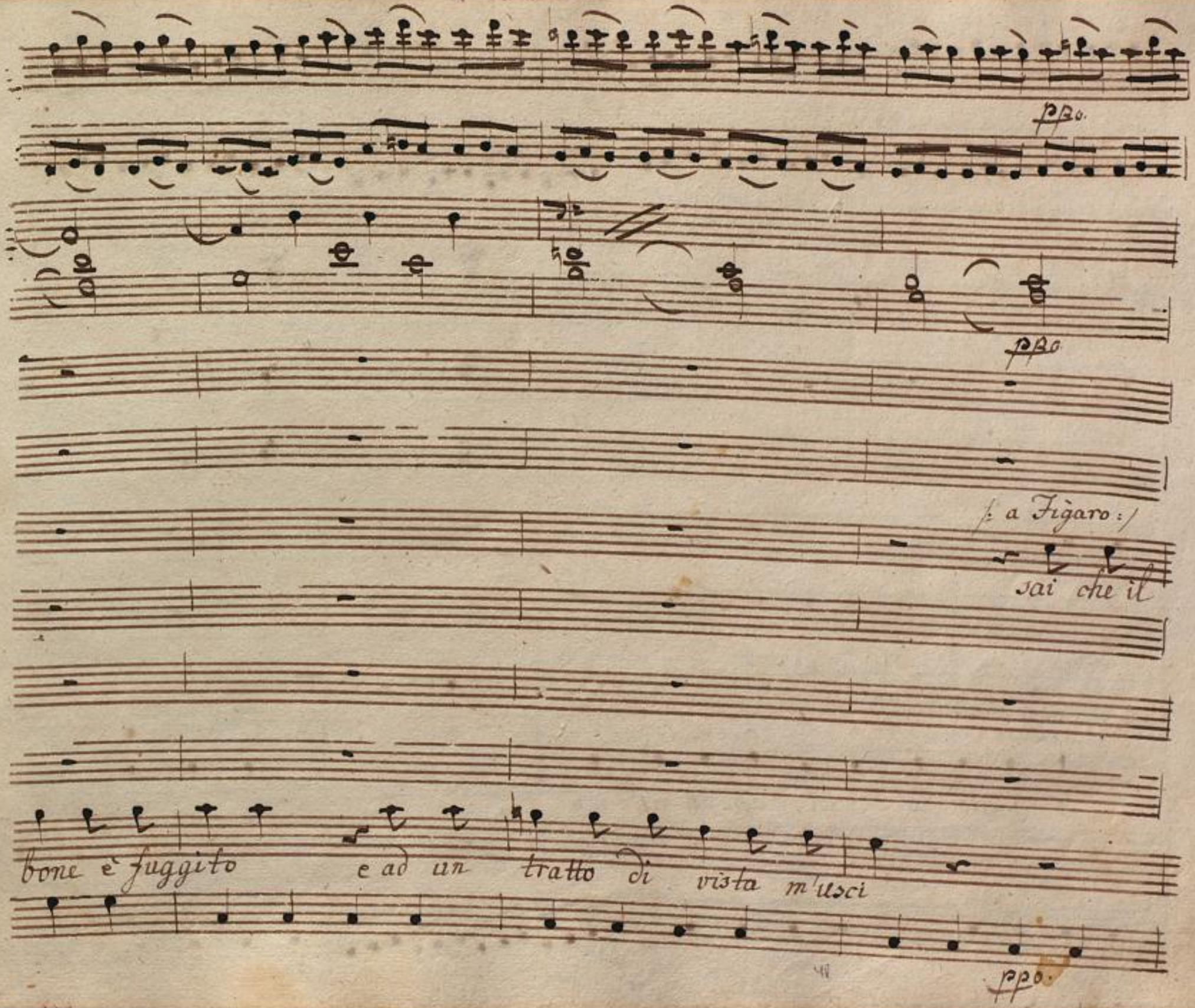
ppo.
ppo
/: a Figaro :/
sai che il
bone è fuggito e ad un tratto di vista m'usci
ppo.

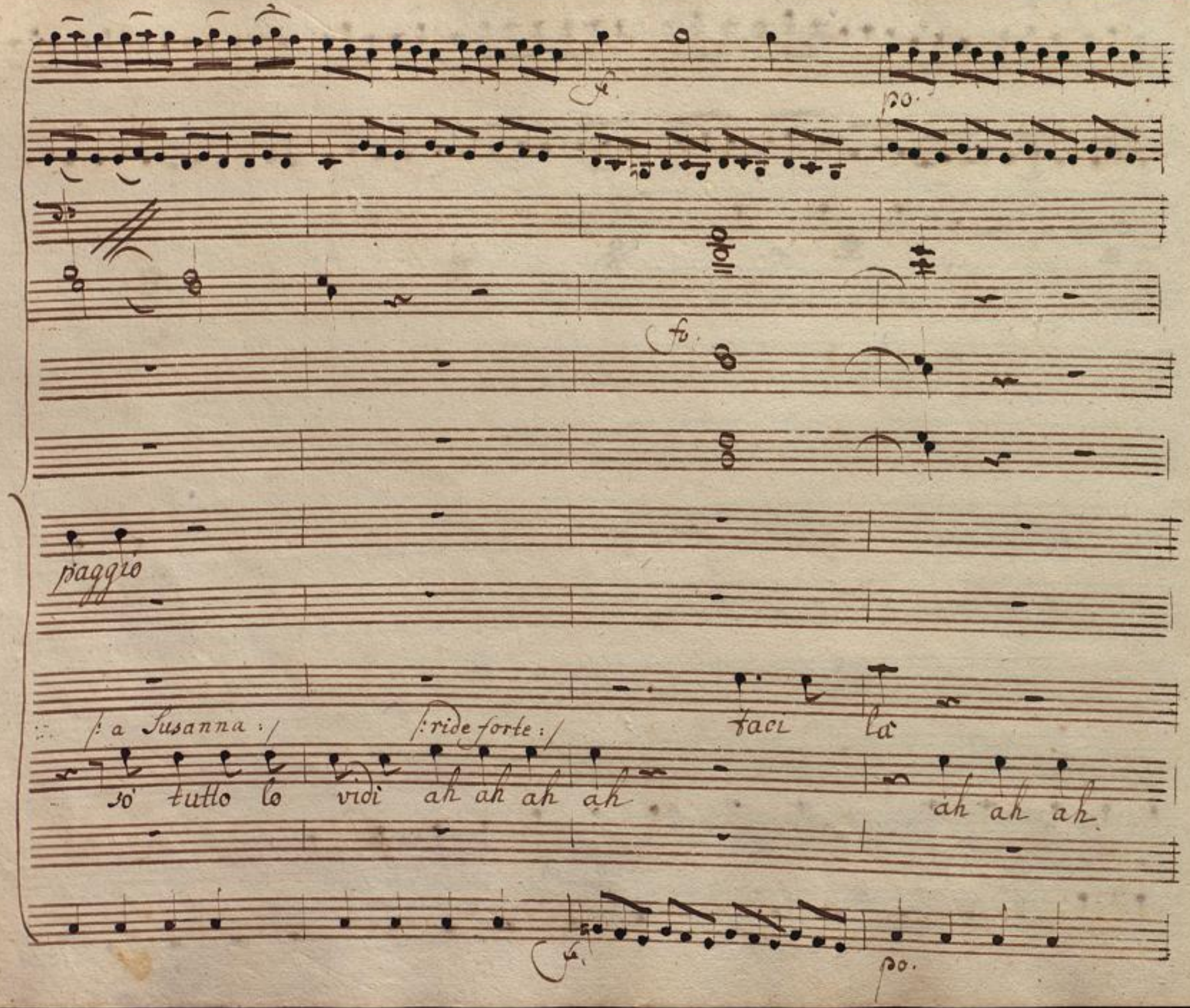
fo.
po.
fo.
paggio
/: a Susanna :/
/: ride forte :/
taci
là
sò tutto lo vidi ah ah ah ah
ah ah ah
fo.
po.

taci là, taci

ah ah ah ah ah

cosa ridi cosa ridi, cosa

fe. pa fe.

BLB BADISCHE LANDESBIBLIOTHEK
Baden-Württemberg

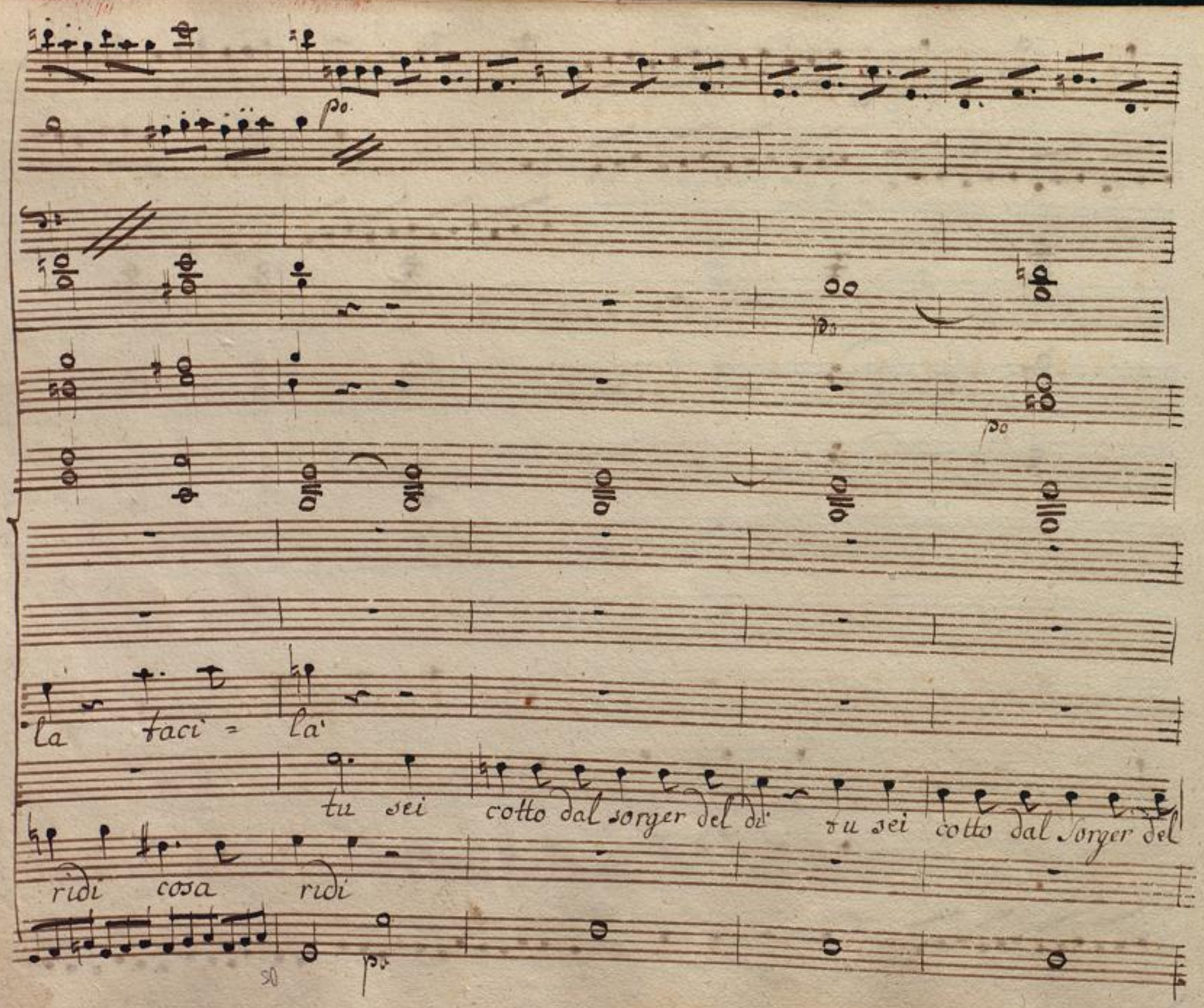
la taci = la'
tu sei cotto dal sorger del di' tu sei cotto dal sorger del
ridi cosa ridi

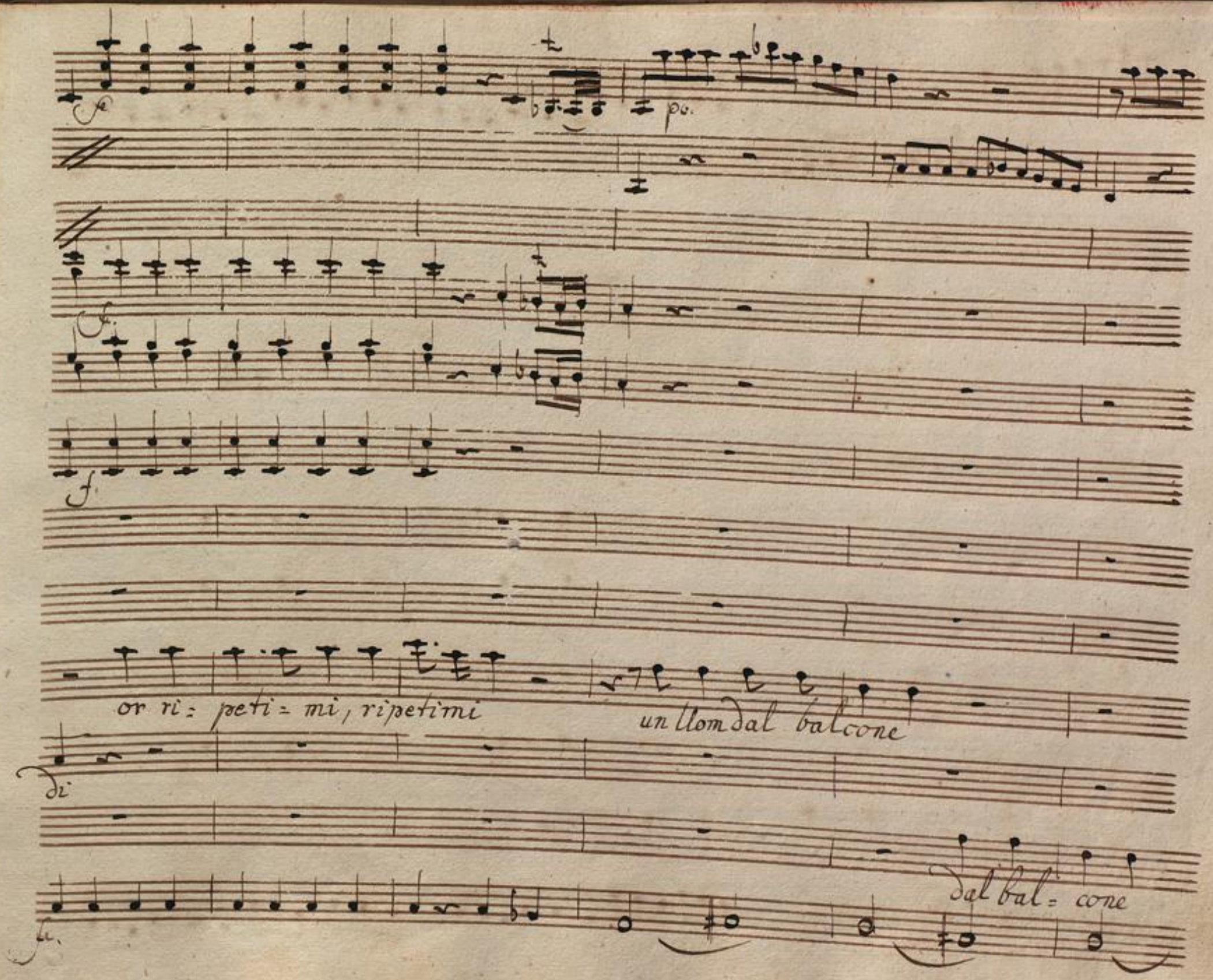
fe
po.
f.
f.
or ri= peti= mi, ripetimi
un Uom dal balcone
di
dal bal= cone
fe.

mà si = = gno = re, se in

mà

in giar = dino

mà

in giar = dino

BLB BADISCHE LANDESBIBLIOTHEK
Baden-Württemberg

lui parla il vino

Segui pure, segui pure

vino

ne il volto il ve=

po.

BLB BADISCHE LANDESBIBLIOTHEK
Baden-Württemberg

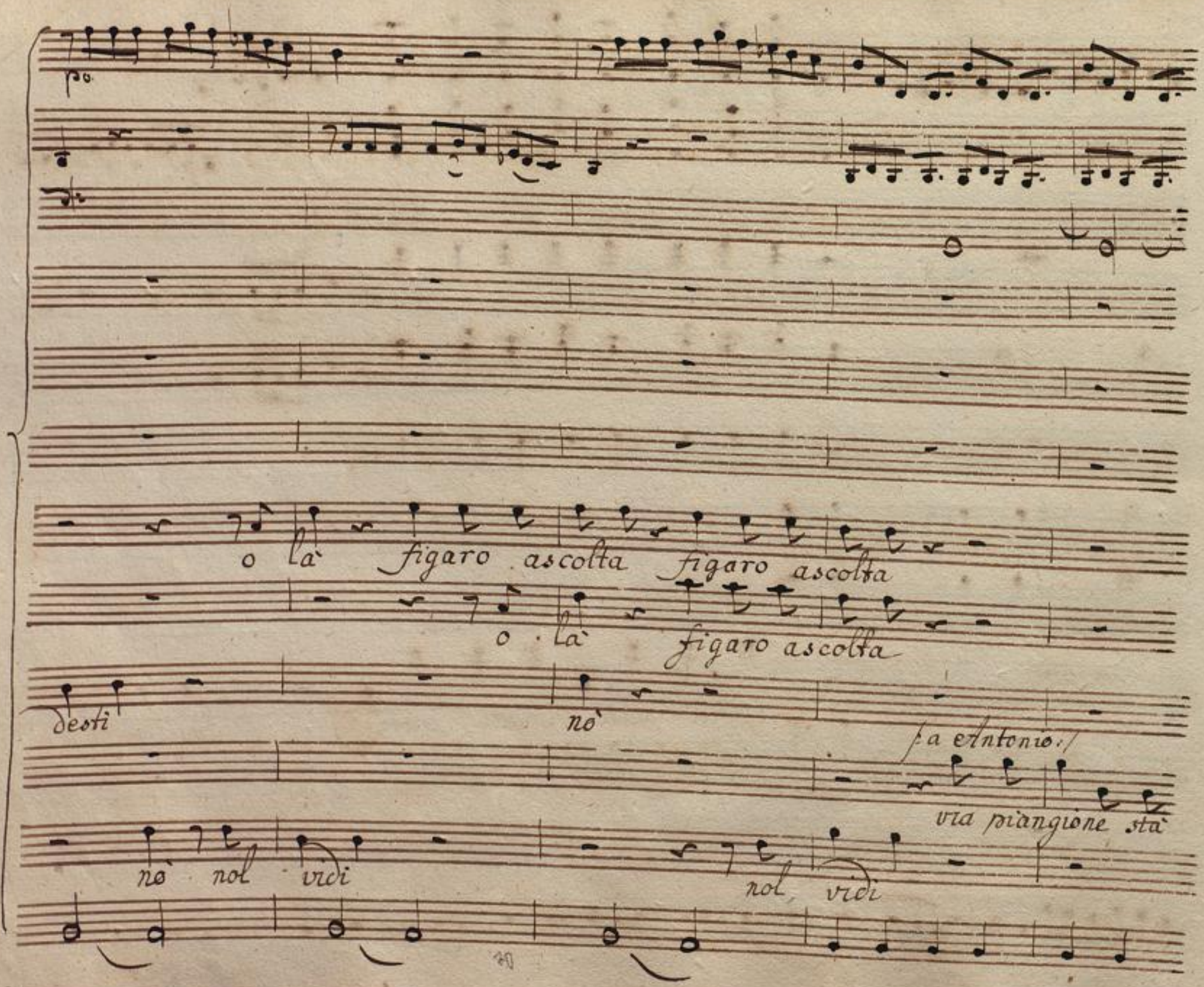
po.
o là figaro ascolta figaro ascolta
o là figaro ascolta
desti
nò
(a Antonio.)
via piangione stà
nò nol vidi
nol vidi

:toccendo con disprezzo i garofani:/

zitto una volta, per tre = soldi far tanto tumulto, giacche il fatto non

BLB BADISCHE LANDESBIBLIOTHEK
Baden-Württemberg

cres. fe.

fe.

può star occulto, Sono io stesso Saltato di li Sono io stesso sal:

cres. fe.

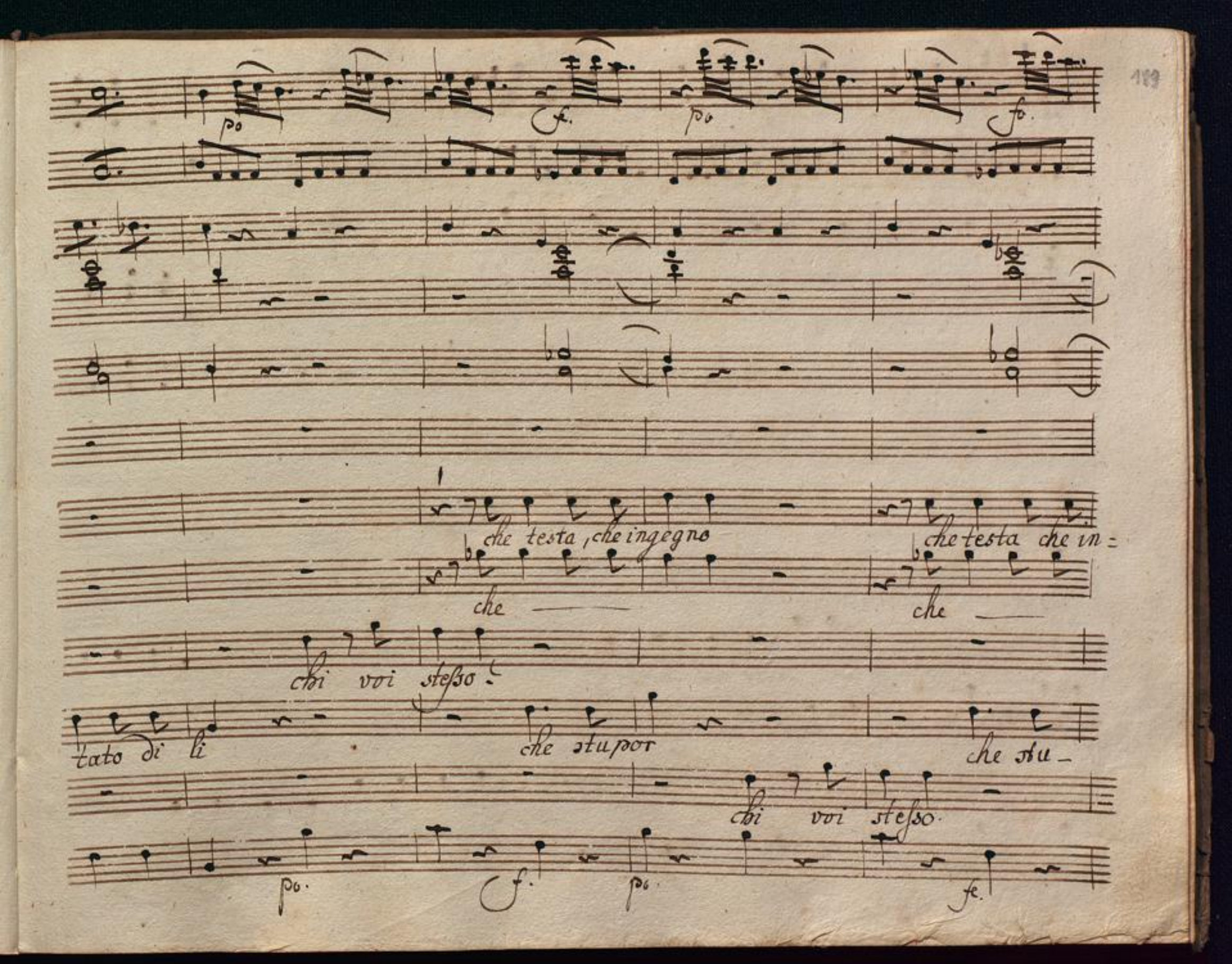
po
fe.
po
fe.
che testa, che ingegno
che testa che in=
che
che
chi voi stesso.
tato di li
che stupor
che stu-
chi voi stesso.
po.
fe.
po.
fe.

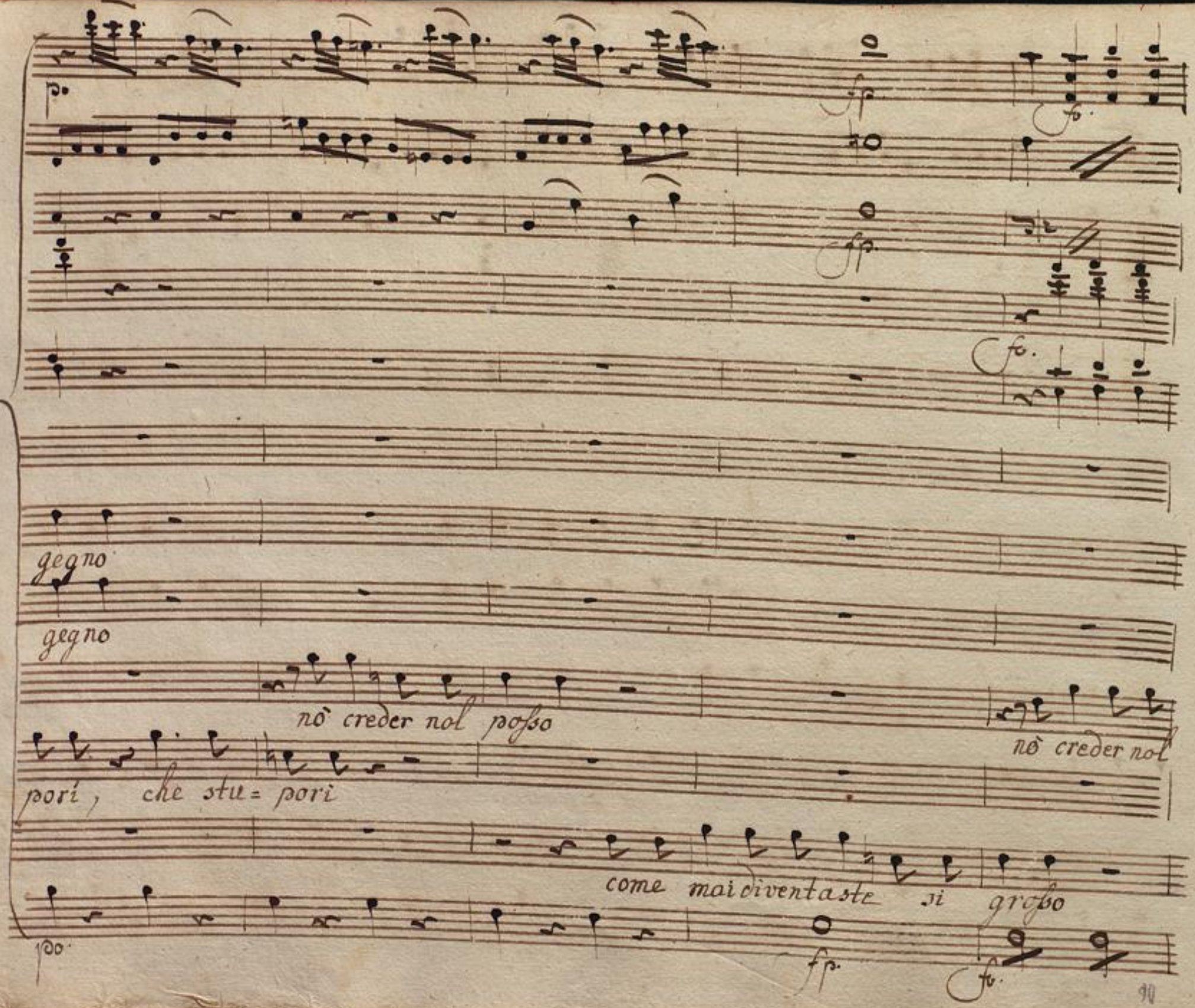
gegno
gegno
nò creder nol posso
nò creder nol
pori, che stu= pori
come mai diventaste si grosso

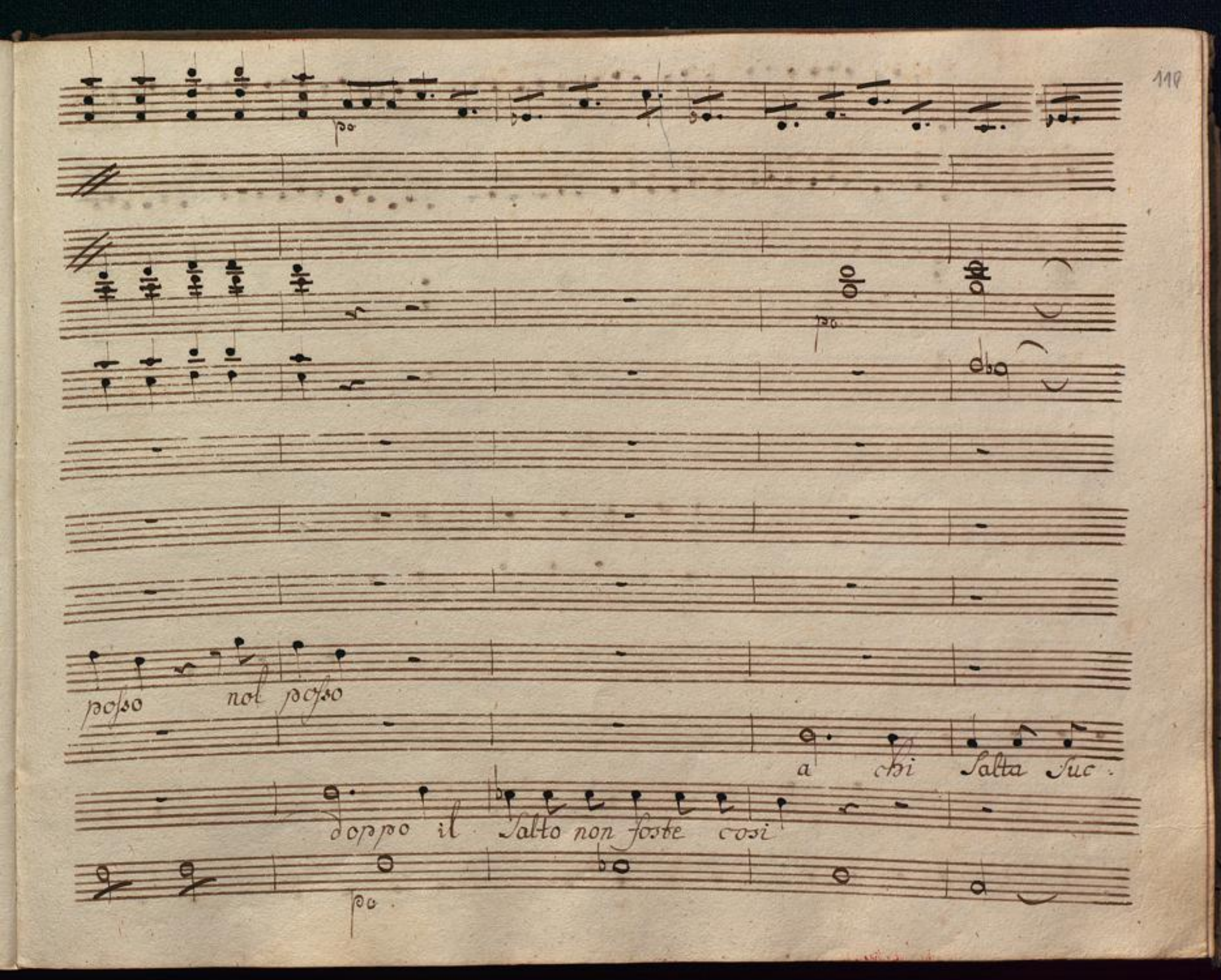
posso
nol posso
a chi salta suc.
doppo il salto non foste cosi
po.

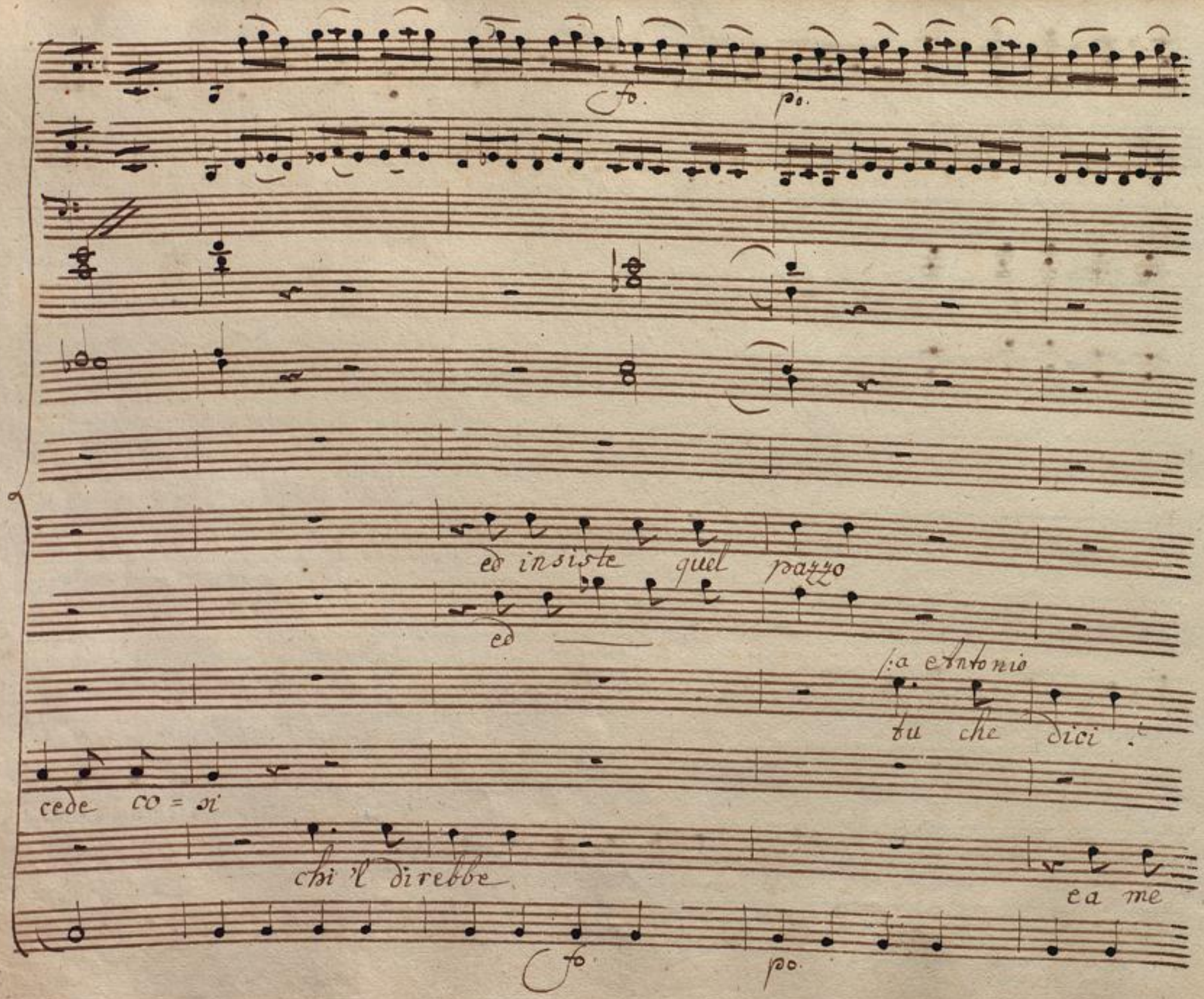
fo.
po.
ed insiste quel pazzo
ed
a Antonio
tu che dici
cede co = si
chi 'l direbbe
e a me
fo
po.

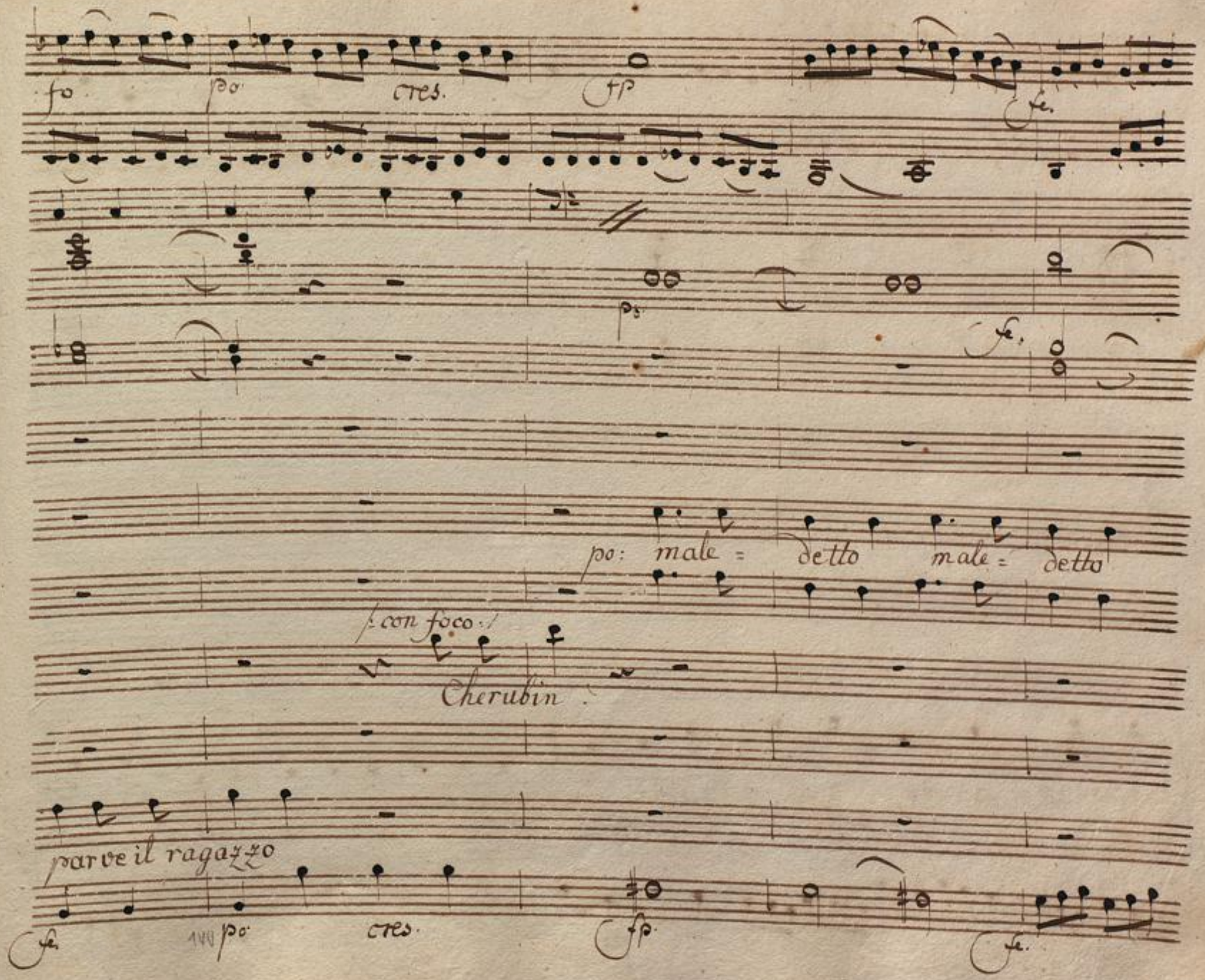
fo
po
cres.
fp
fe.
po:
fe.
po: male = detto male = detto
con foco
Cherubin
parve il ragazzo
fe.
po
cres.
fp
fe.

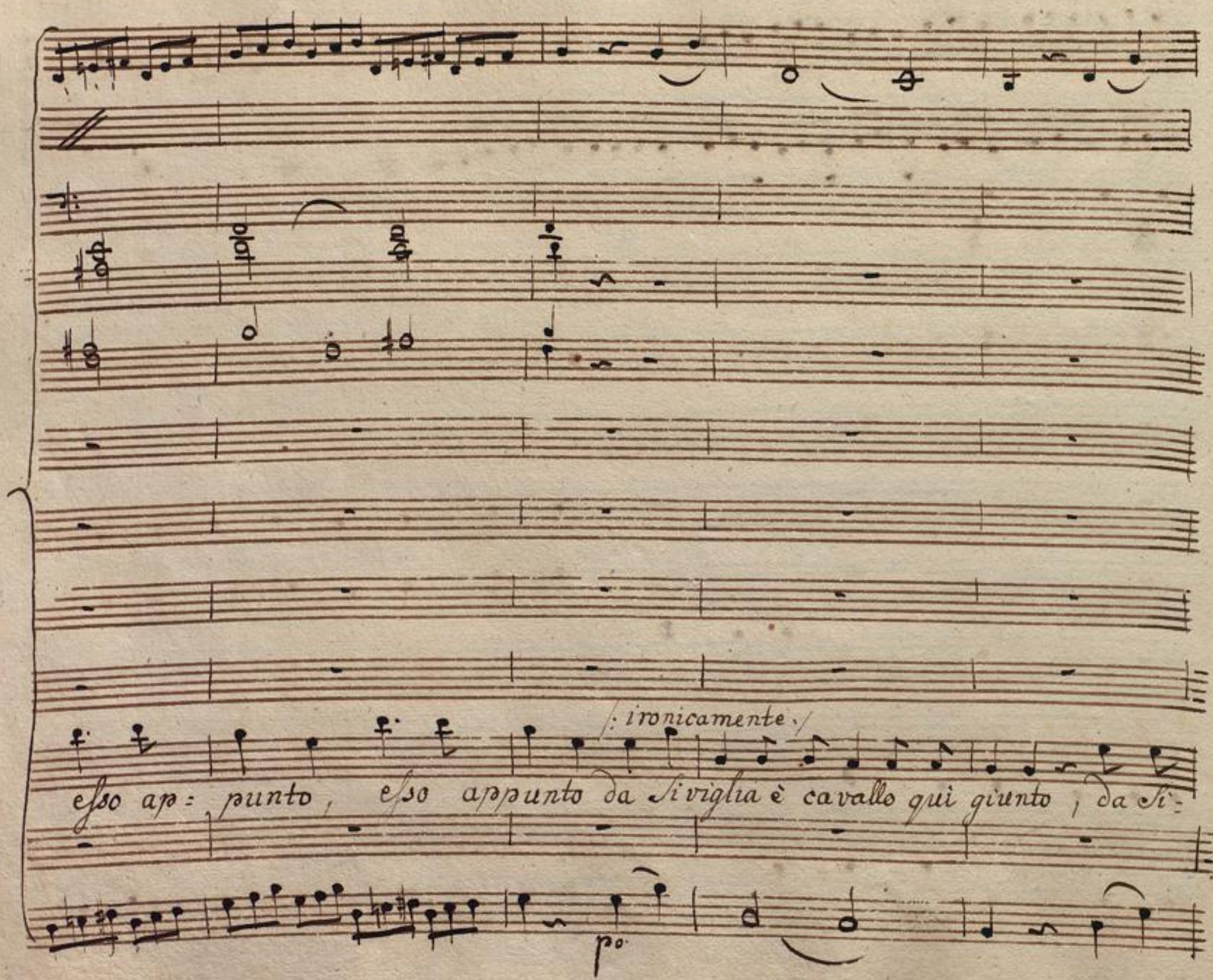
ironicamente
esso ap: punto, esso appunto da Siviglia è cavallo qui giunto, da Si-
po

viglia ov'ei forse sarà /: con rozza simplicita. /

questo nò questo nò, che il Cavallo io non vrdi sal-

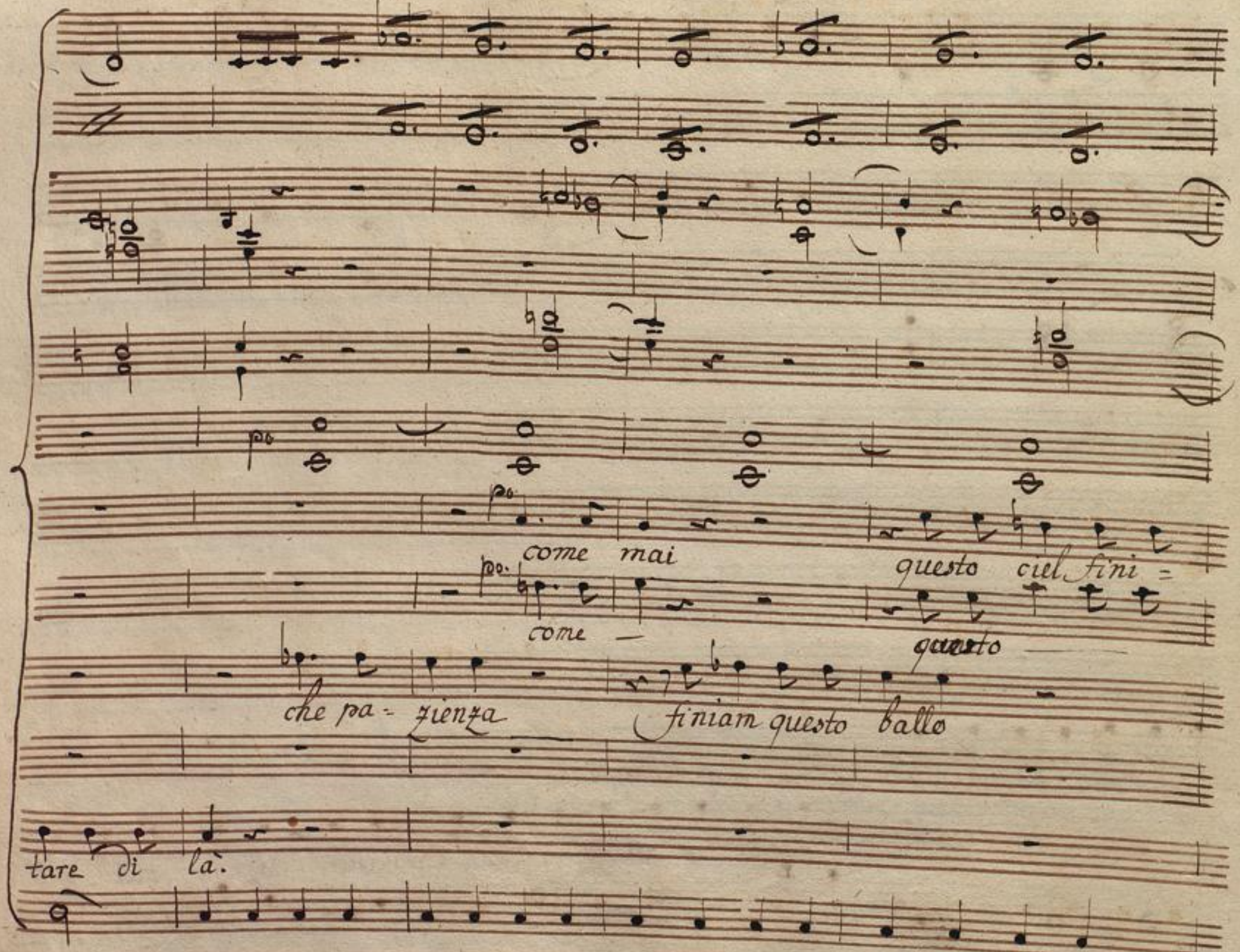

BLB BADISCHE LANDESBIBLIOTHEK
Baden-Württemberg

rà.

rà. /:a Figaro:/

Dunque tù ma perche:

Saltai giù il ti=

che ti = mor.

mor la rin = chiuso aspet = tando quel caro vi =

BLB BADISCHE LANDESBIBLIOTHEK
Baden-Württemberg

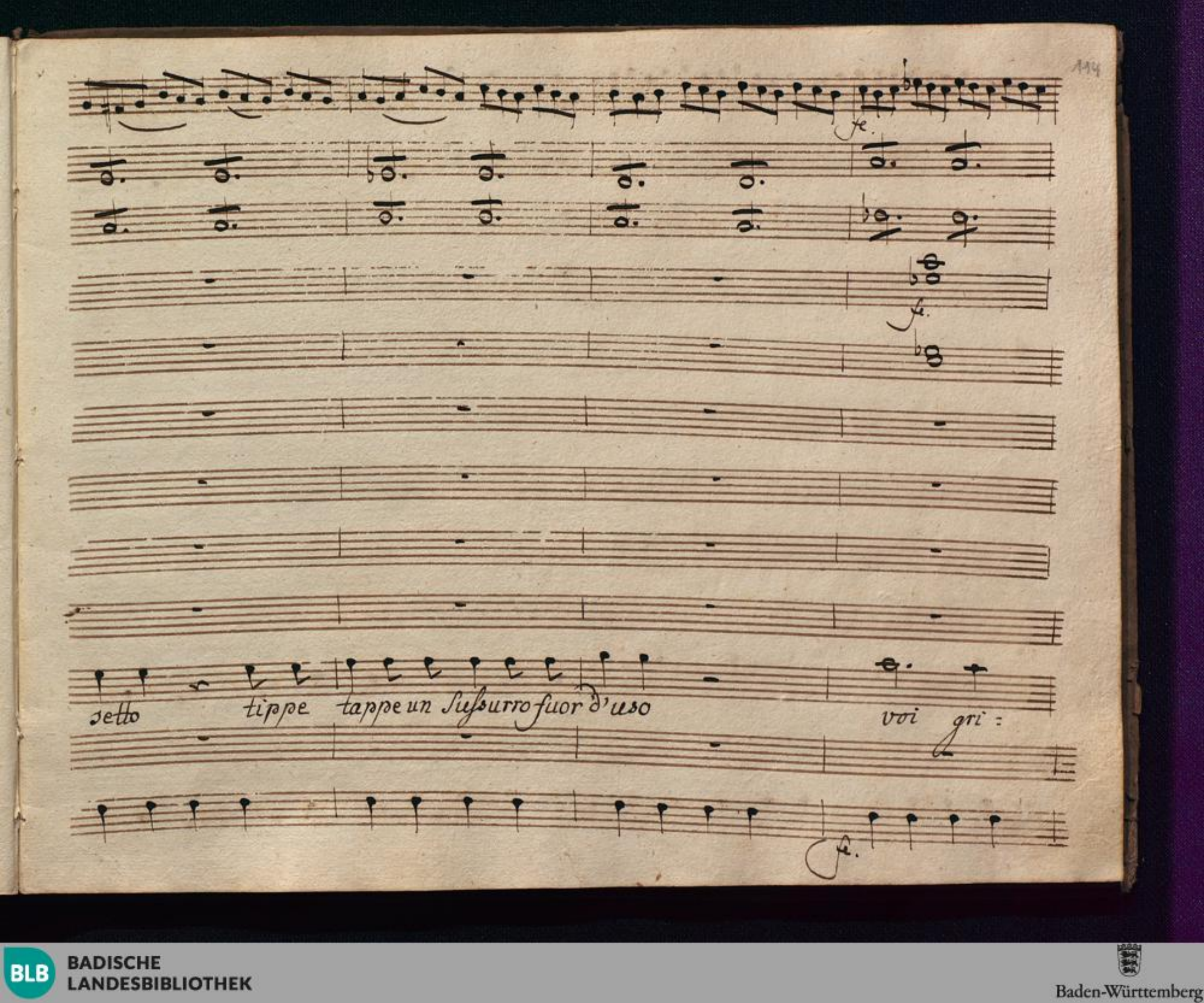
setto tippe tappe un Susurro fuor d'uso
voi gri :

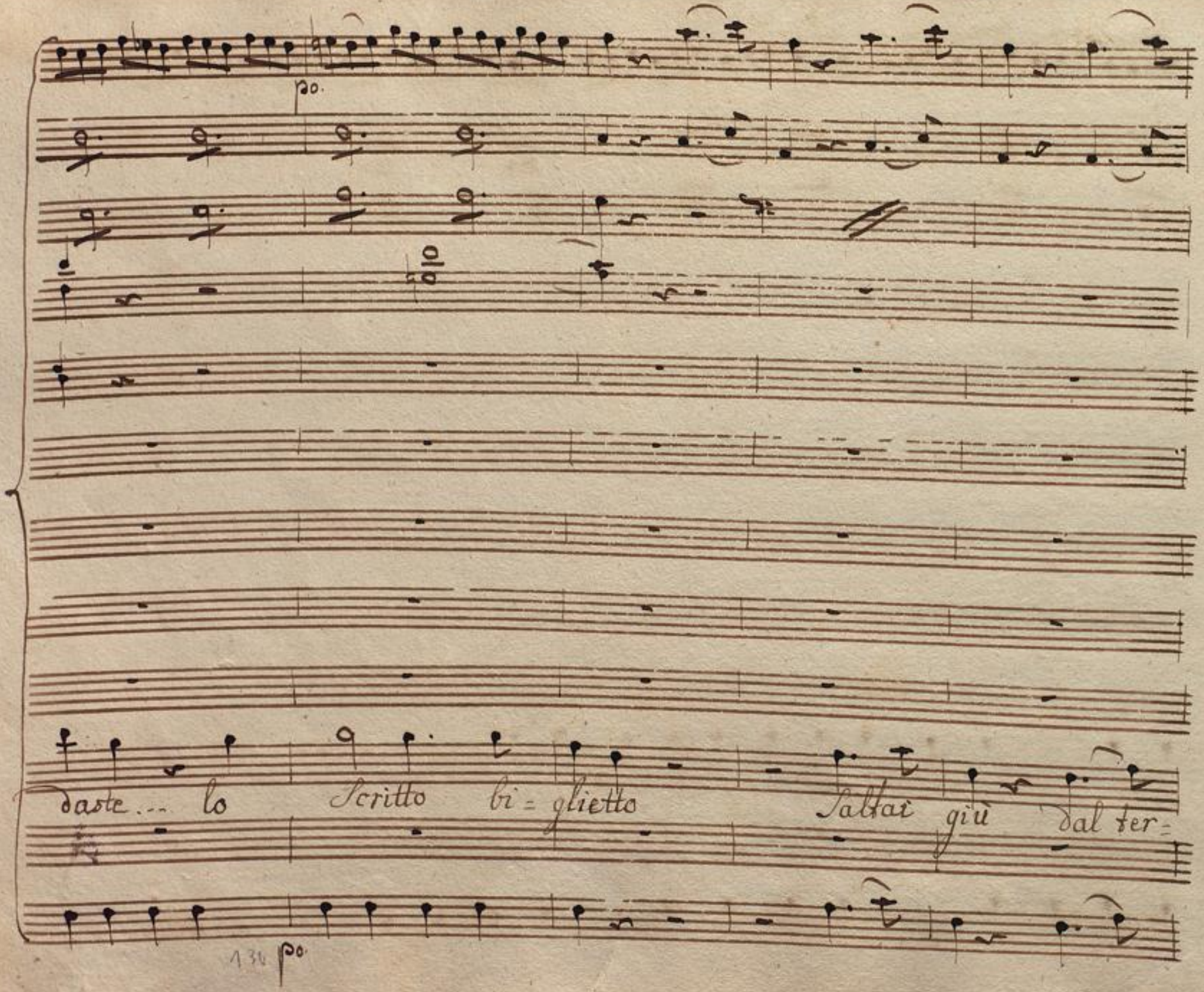

BLB BADISCHE LANDESBIBLIOTHEK
Baden-Württemberg

colla voce ad libitum

f.

p.

p.

:fingendo d'aversi stroppiato il piede:

rore confuso e stra= vol= to m'hò un nervo del

Colla voce ad libitum

Fagotti e Clarinetti si trovano alla fine dell'Opera.

Andte

po

unis:

Flauti

Oboè

Corni in Eb.

Susana

Contessa

Conte

po figaro

pie

Antonio

vostre

Andte po

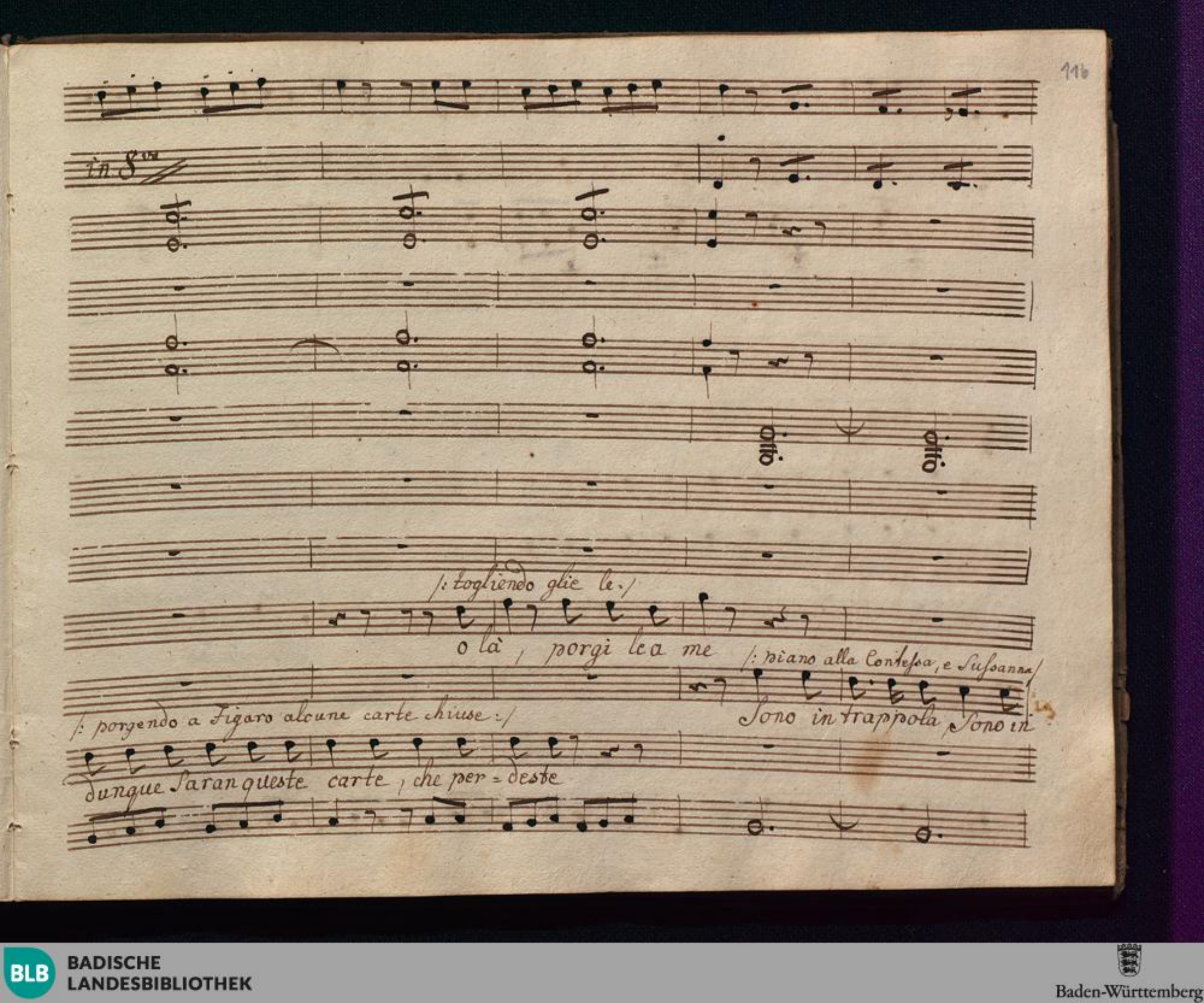
in 8va
/: togliendo glie le. /
o là, porgi lea me
/: piano alla Contessa, e Susanna /
Sono in trappola, Sono in
/: porgendo a Figaro alcune carte chiuse :/
dunque saran queste carte, che per = deste

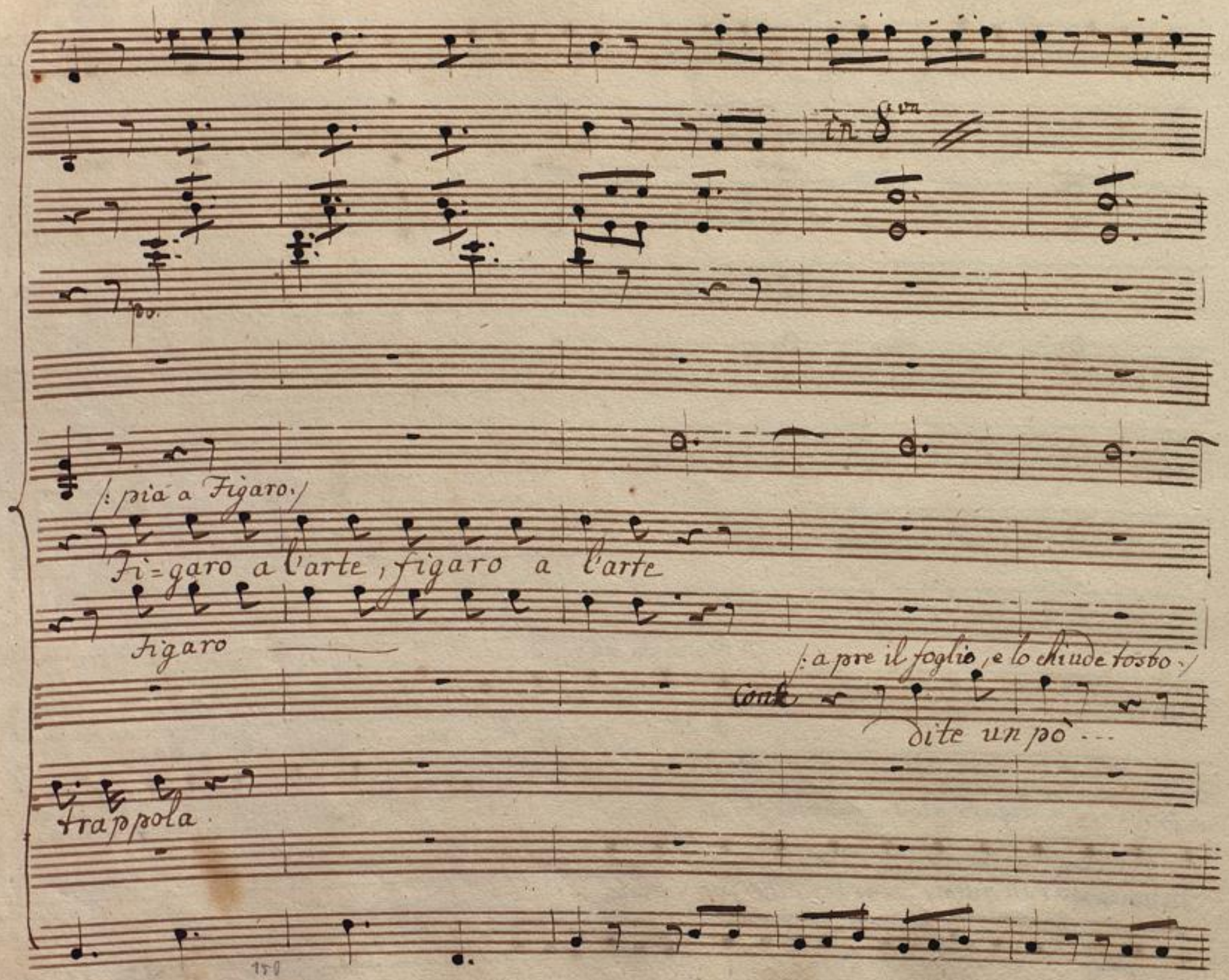
(: più a Figaro.)
Fi=garo a l'arte, figaro a l'arte
figaro
(: apre il foglio, e lo chiude tosto.)
Conte
dite un pò ...
trappola

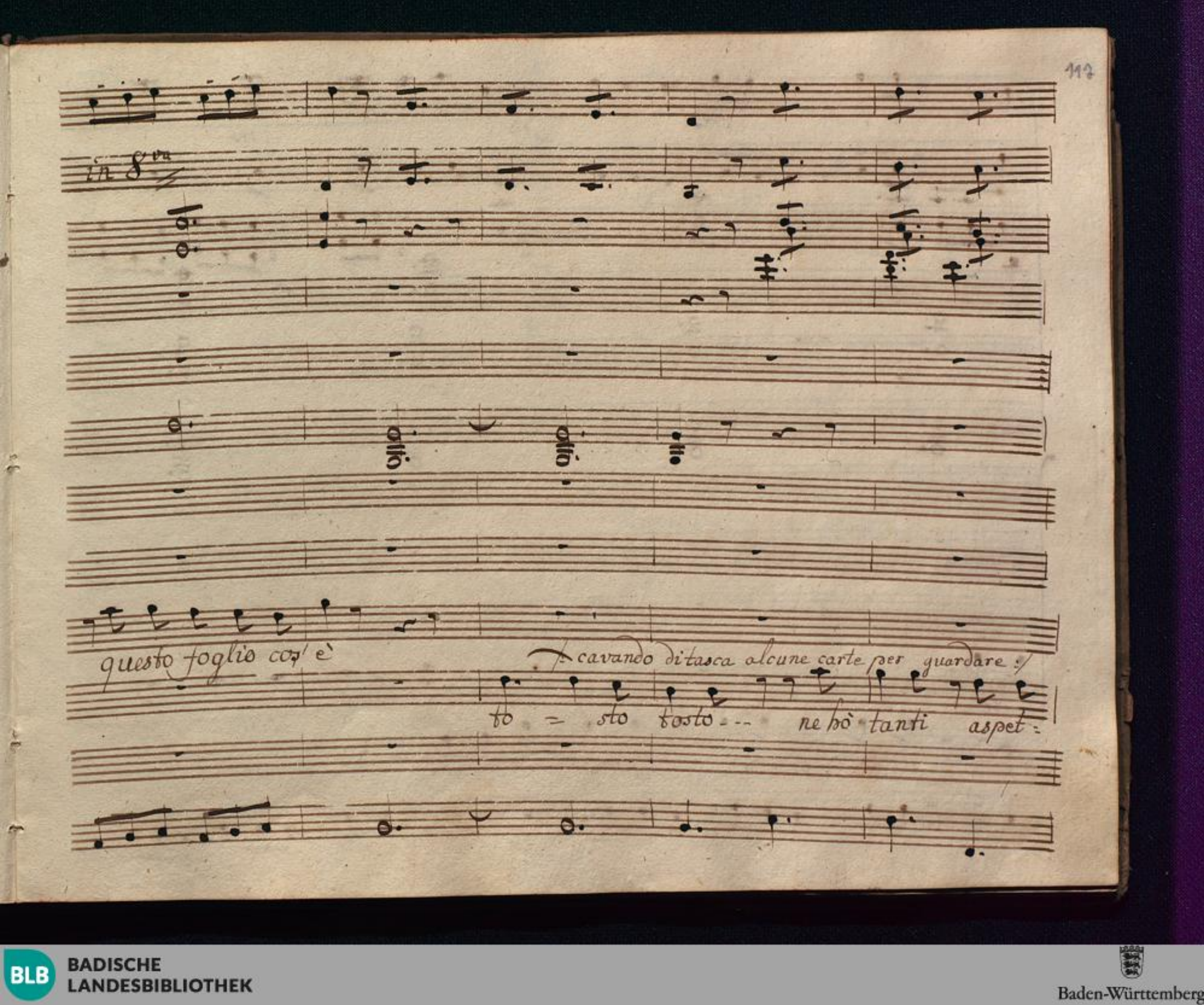
8va
questo foglio cos' è
cavando di tasca alcune carte per guardare
to = sto tosto ... ne hò tanti aspet =

cres. fp. cres.

pp. cres. fpp. cres.

tate no la lista degl'

Sarà forse il Somario de' debi = ti

cres fp. cres

BLB BADISCHE LANDESBIBLIOTHEK
Baden-Württemberg

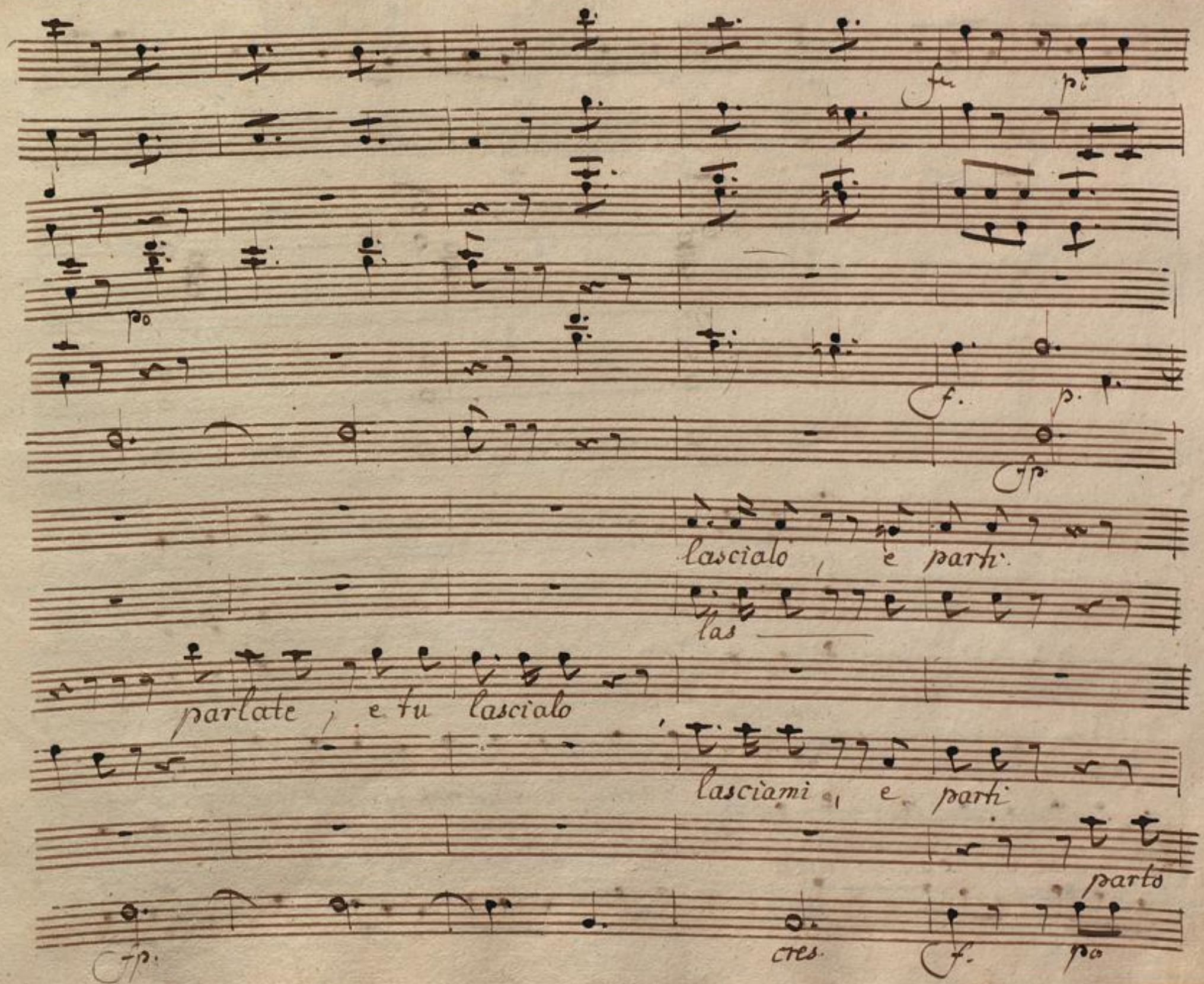
fp
p
po
f.
p.
fp
lascialo, e parti
las
parlate, e tu lascialo
lasciami, e parti
parto
fp.
cres.
f.
po

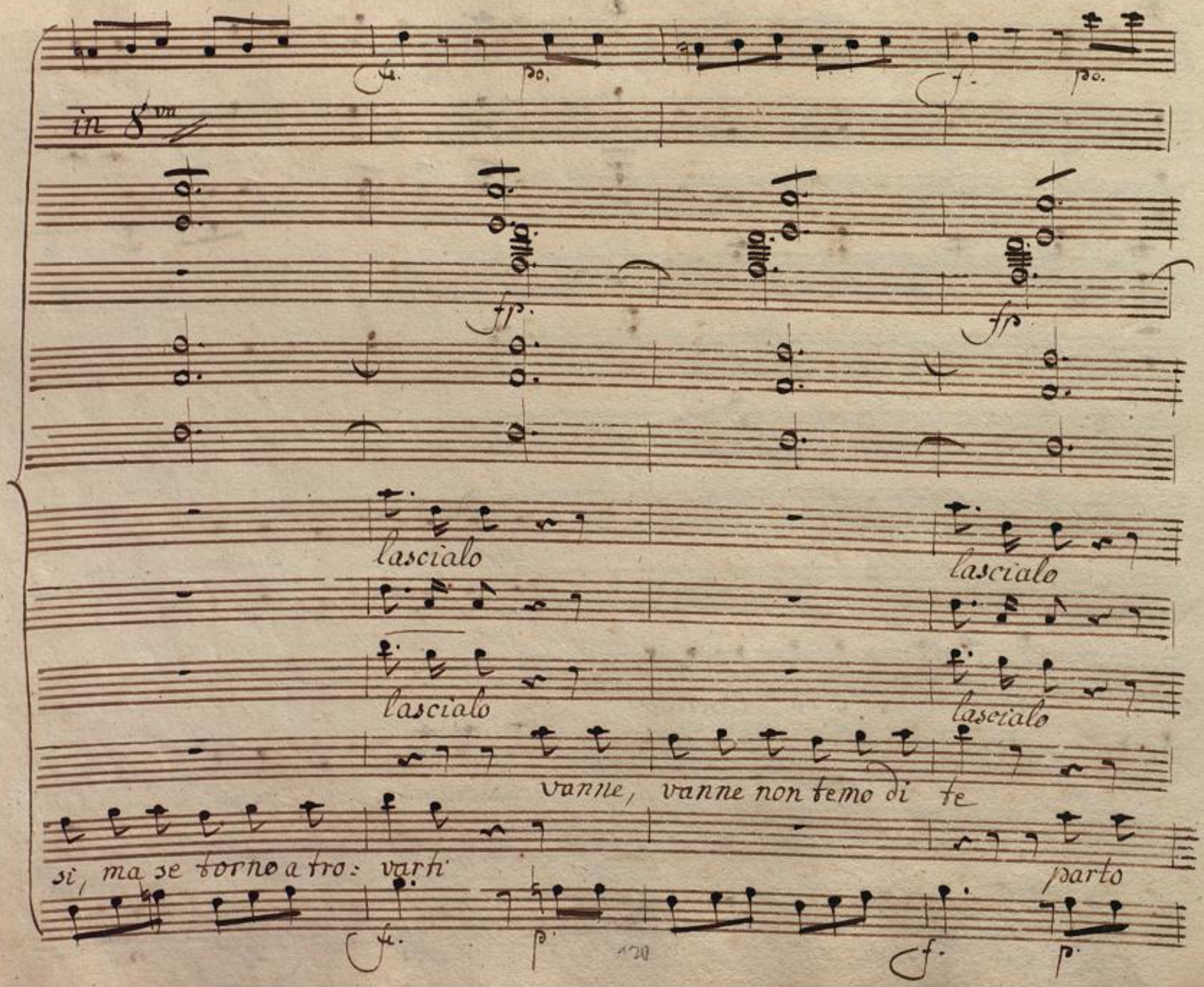

BLB BADISCHE LANDESBIBLIOTHEK
Baden-Württemberg

cres. f. p.

lasciola, e par ti

lasciòla e par = = ti

vanne van = ne, non temo di te

si, ma se torno a trovarti

|: parte

cres. fo. po.

in 8va

Susanna. /: a Figaro.

giusti

Contessa. /: a Susanna. /

o ciel la patente del paggio

Conte /: a Figaro. /

Dunque dunque

cres. po.

Dei la pa = tente

Coraggio.

Figaro /: fingendo di risovvenirsi :/

uh che te = sta. uh = che testa!

cres. po.

BLB BADISCHE LANDESBIBLIOTHEK
Baden-Württemberg

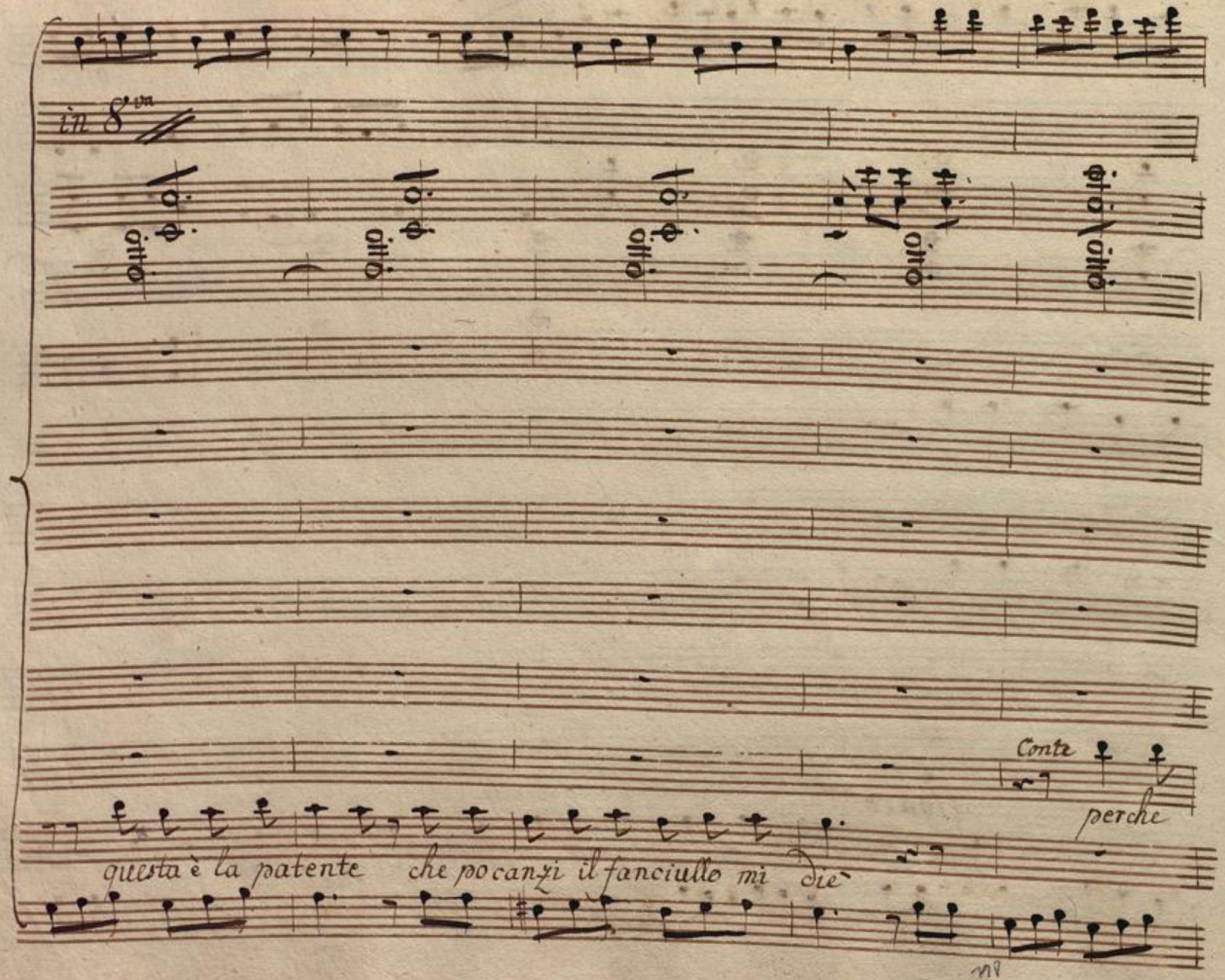
in 8va
otto
otto
otto
otto
otto
Conte
perche
questa è la patente che po canzi il fanciullo mi die

otto. otto. otto. otto.

otto. otto. otto. otto.

otto. otto. otto. otto.

Susanna: /: a Figaro: /

Contessa: /: a Susan: / il Sugello

il Sugello

fare /: imbrogliato: / vi manca ... ri=

vi manca ...

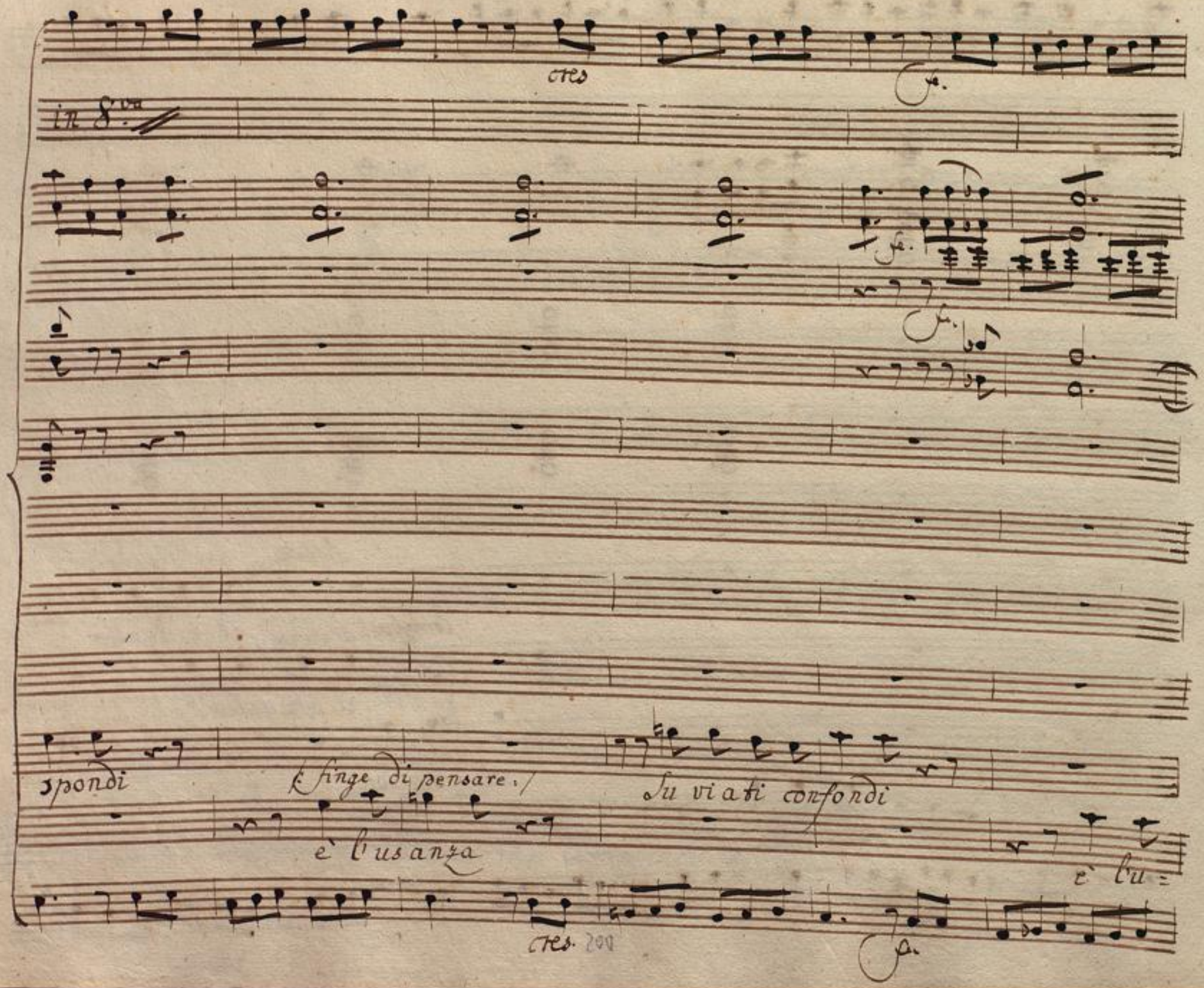
cres
in 8va
spondi
(finge di pensare.)
Su viati confondi
è l'usanza
è l'u=
cres.

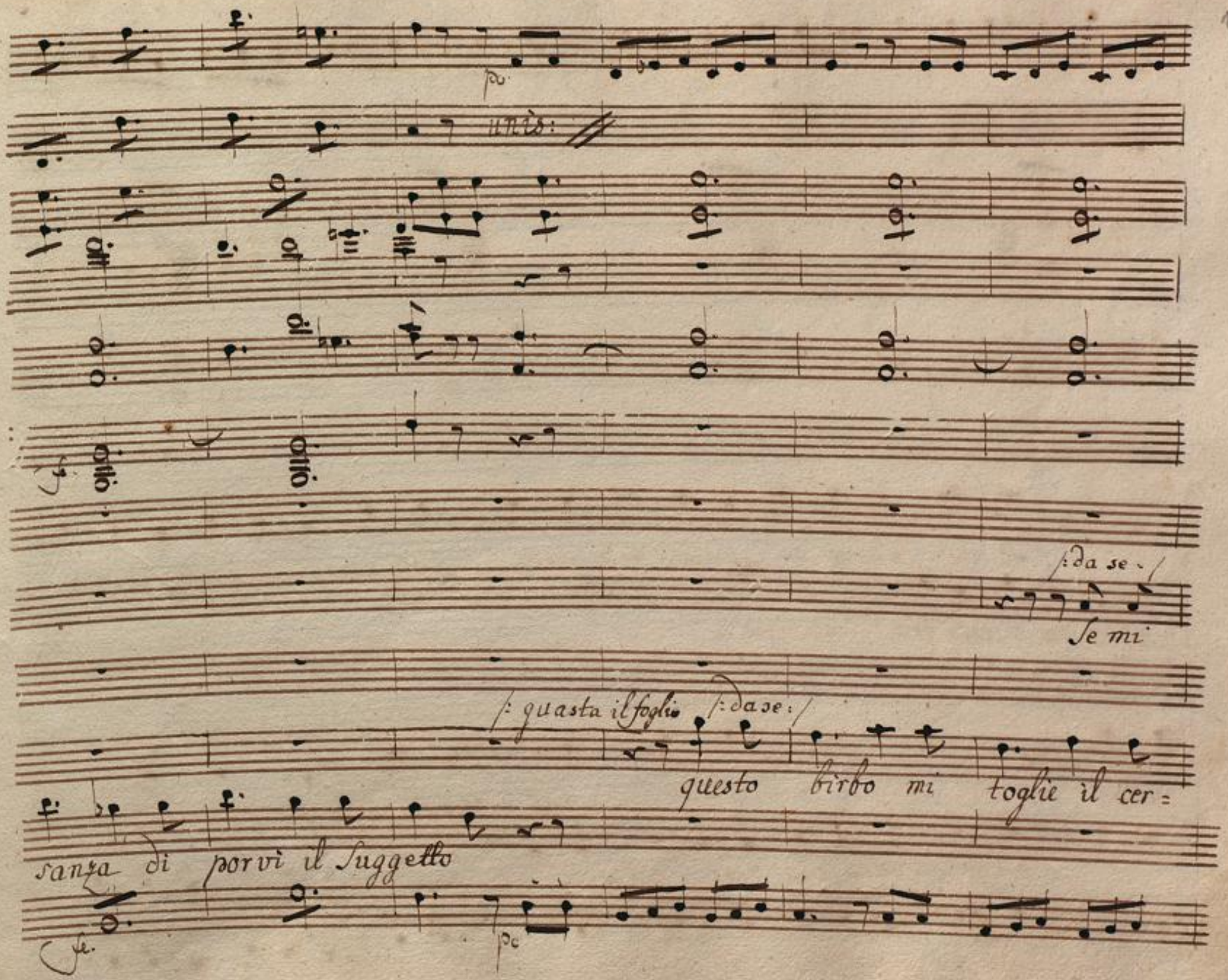
unis:
:da se:
Se mi
:quasta il foglio :da se:
questo birbo mi toglie il cer=
sanza di porvi il Suggetto

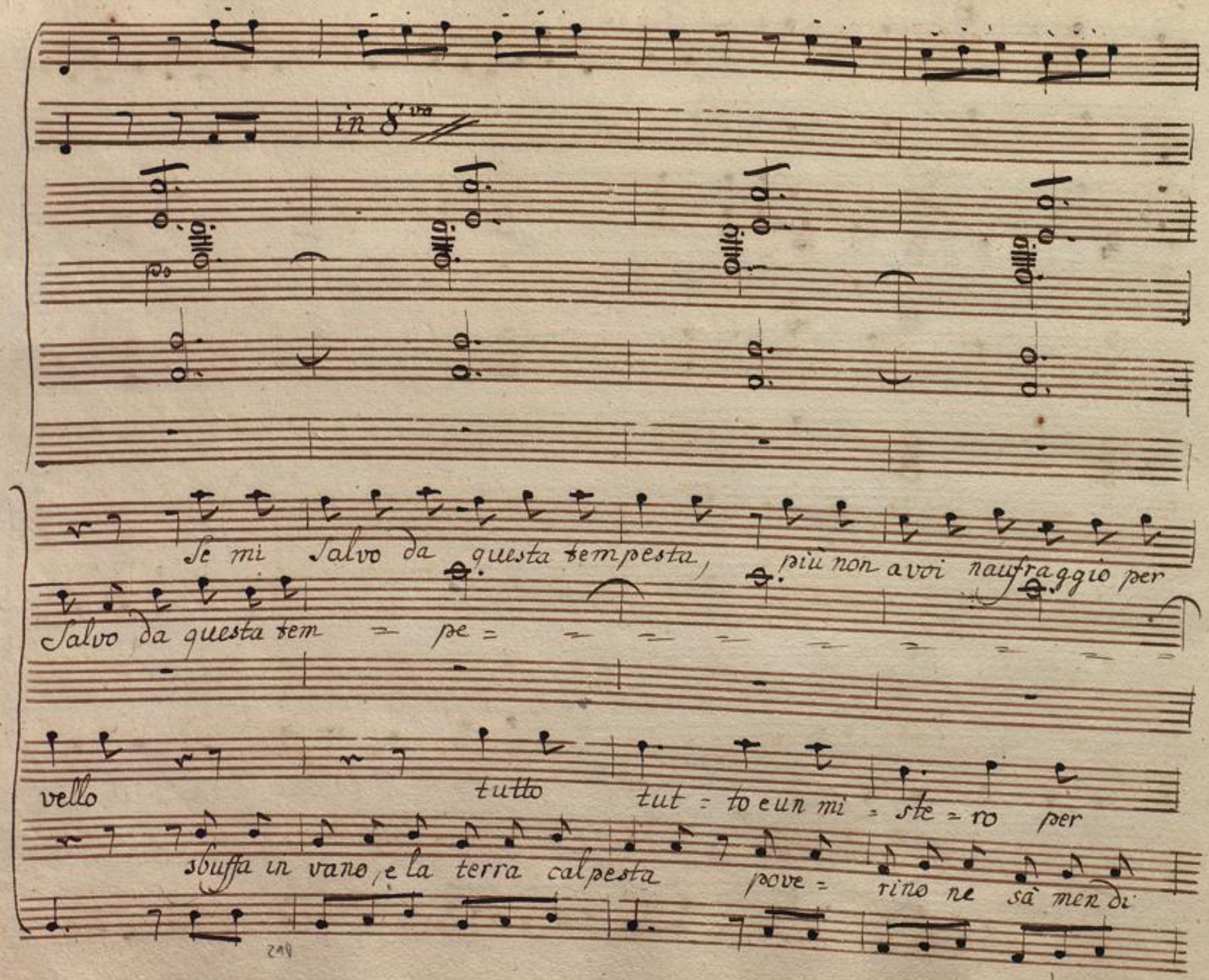

BLB BADISCHE LANDESBIBLIOTHEK
Baden-Württemberg

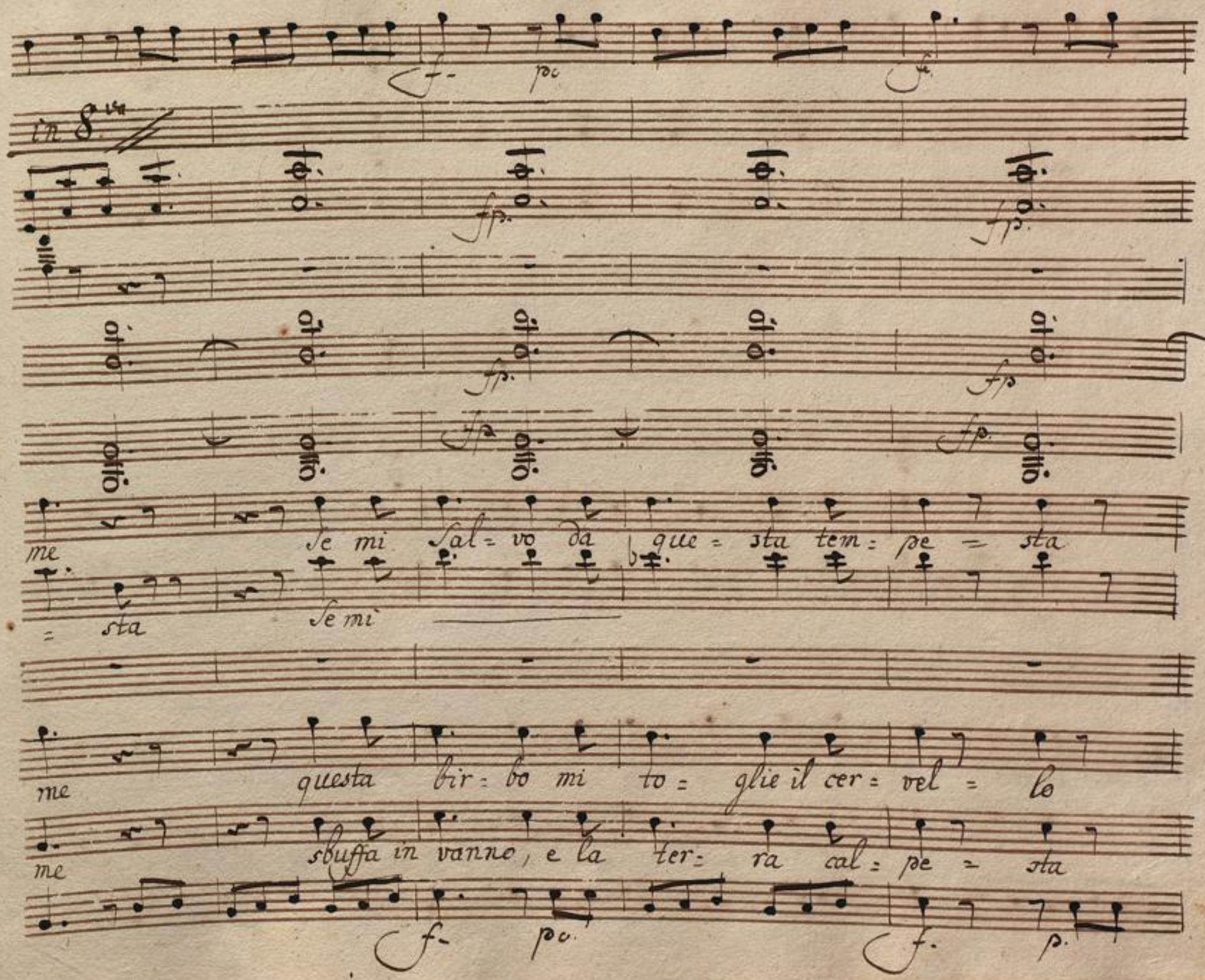
in 8va
me Se mi Sal = vo da que = sta tem = pe = sta
= sta Se mi
me questa bir = bo mi to = glie il cer = vel = lo
me sbuffa in vanno, e la ter = ra cal = pe = sta

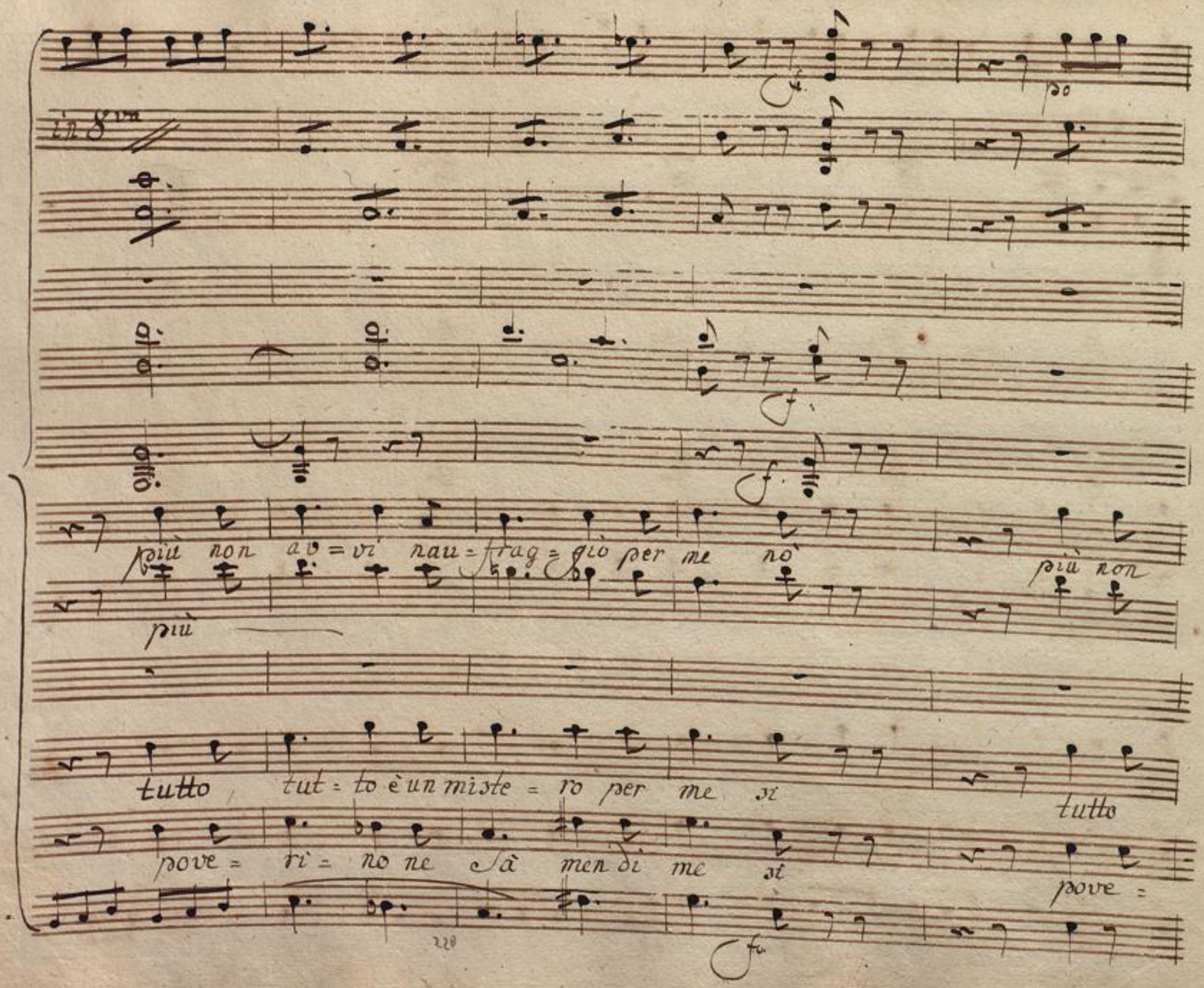
in 8va
più non av = vi nau = frag = gio per me nò
più non
più
tutto tut = to è un miste = ro per me si
tutto
pove = ri = no ne sà men di me si
pove =

av= vi naufraggio per me nò più non av= vi naufraggio per

a vivi

tutto è un miste = ro per me si tutto, tutto è un mistero per

rino ne sà men di me si prove= ri= no ne sà men di

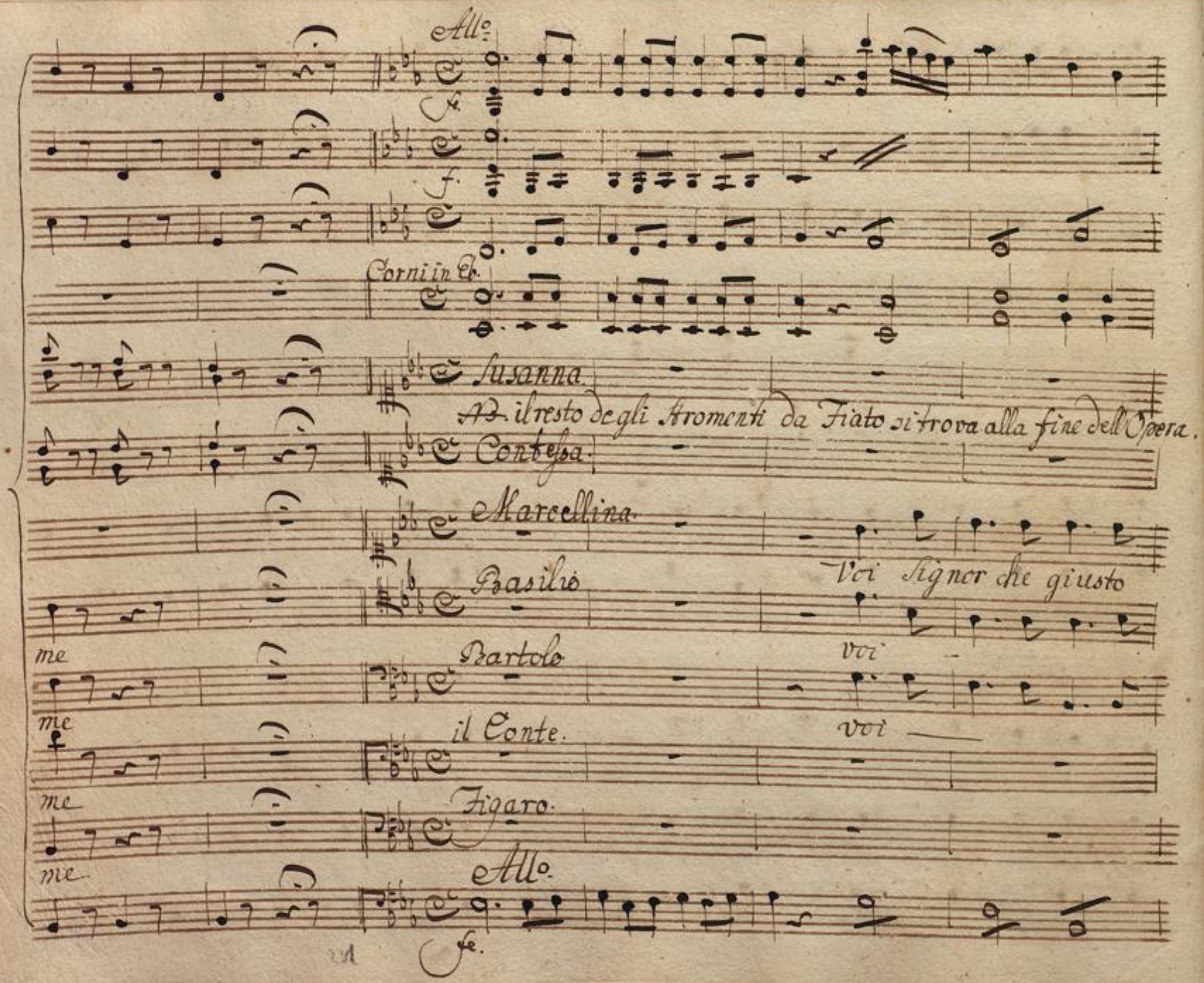
All°
f.
f.
Corni in Eb.
Susanna.
NB. il resto degli Stromenti da Fiato si trova alla fine dell'Opera.
Contessa.
Marcellina.
Voi Signor che giusto
Basilio
me
Bartolo
voi
me
il Conte.
voi
me
Figaro.
me
All°
fe.

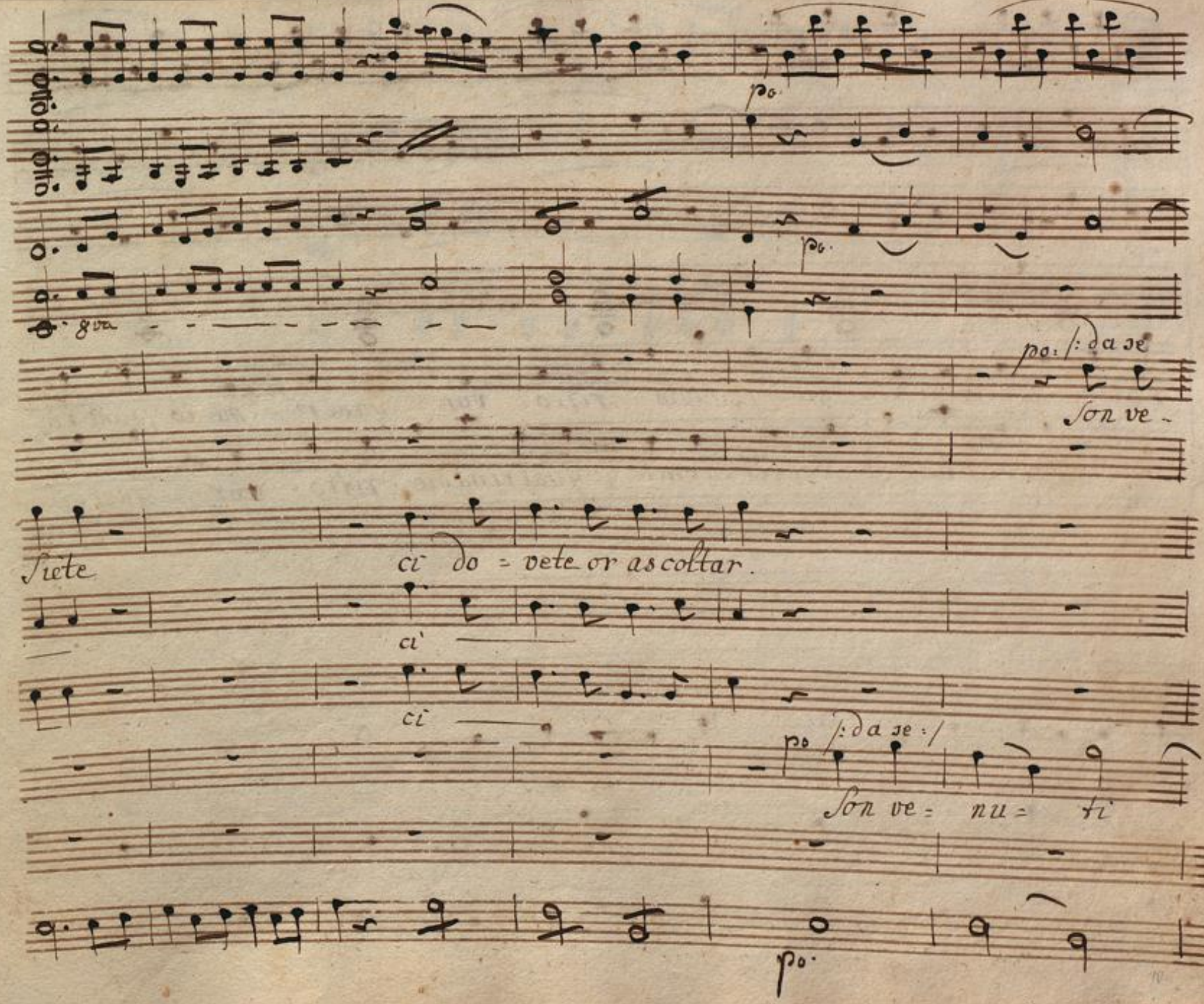
po.
po.
8va
po: /: da se
Son ve-
Siete
ci do = vete or ascoltar.
ci
ci
po /: da se :/
Son ve = nu = ti
po.

nutia Sconcertarmi qual rimedio ritro= var, qual ri= medio, qual ri=

po: da se:

Son ve= nuti a Sconcertarmi, qual rimedio ritro= var, qual ri=

= a vendicar= mi = = io mi Sen= to = = a.

da se:

Son ve= nuti a Sconcer= tarmi qual ri=

fe. po fe

fe.

medio ritro = var

conso = lar.

medio ritrovar Son tre stolidi tre pazzi

fe po fe.

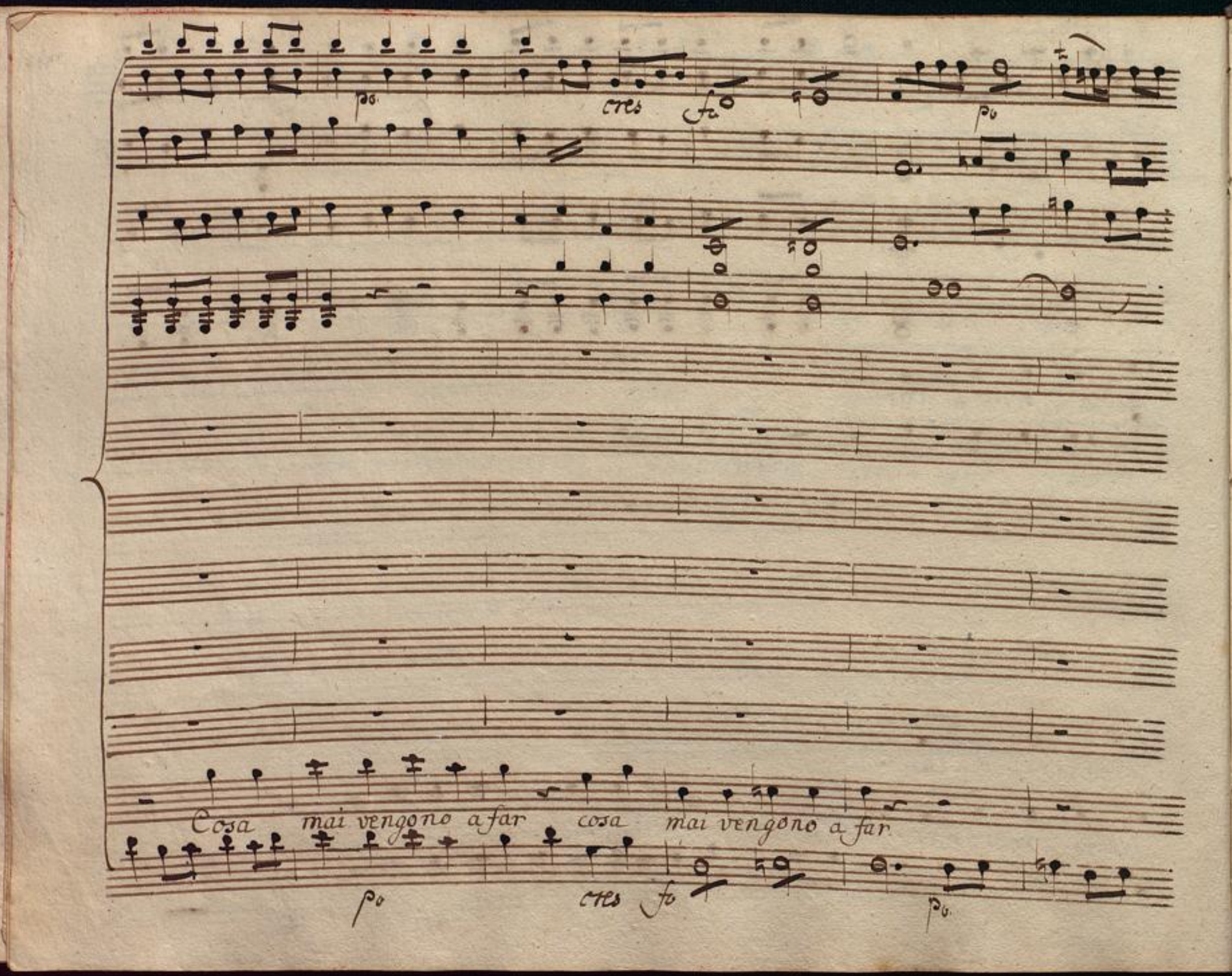

BLB BADISCHE LANDESBIBLIOTHEK
Baden-Württemberg

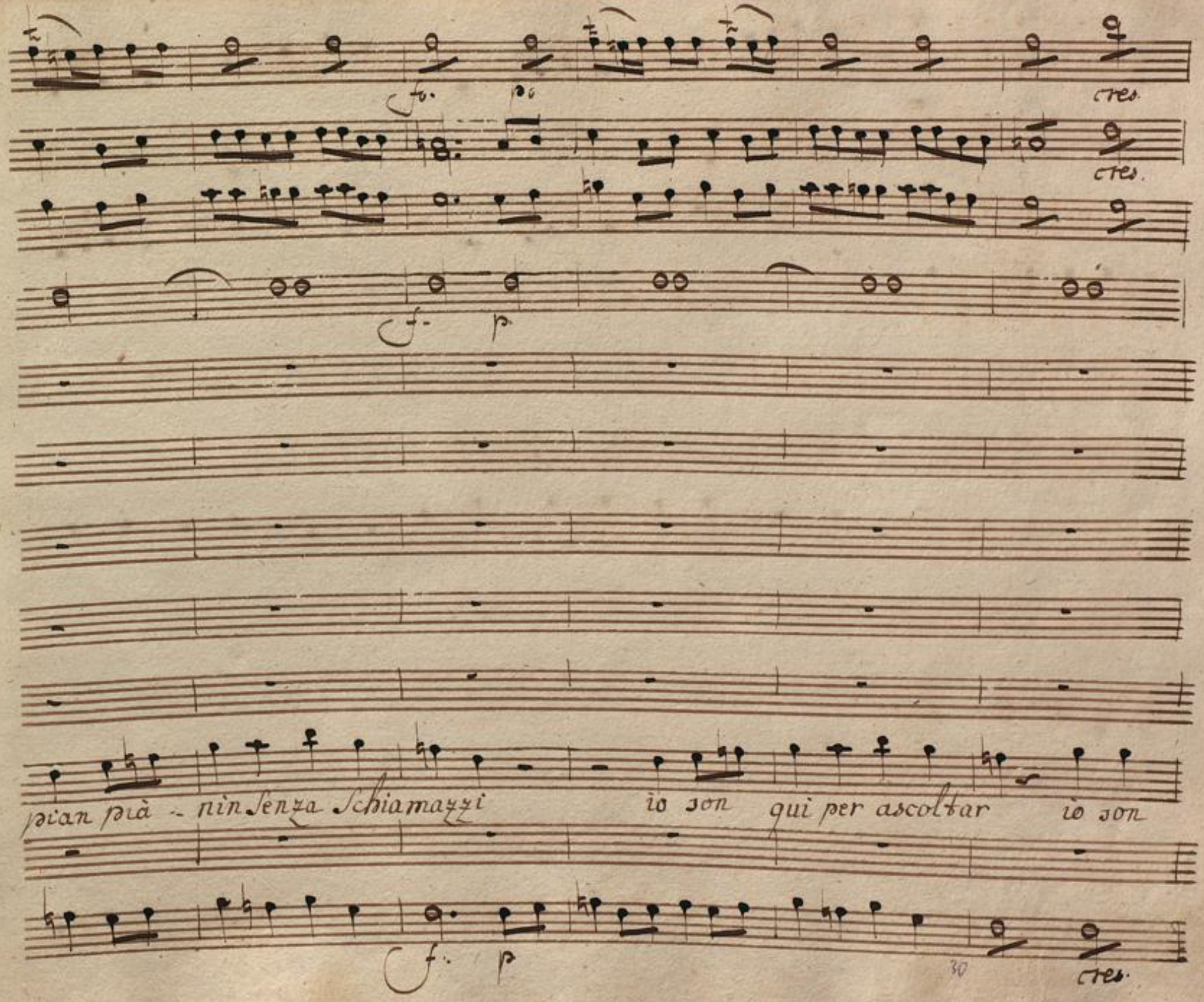
fo. po
cres.
cres.
f. p
pian pià - nin Senza Schiamazzi io son qui per ascoltar io son
f. p
30
cres.

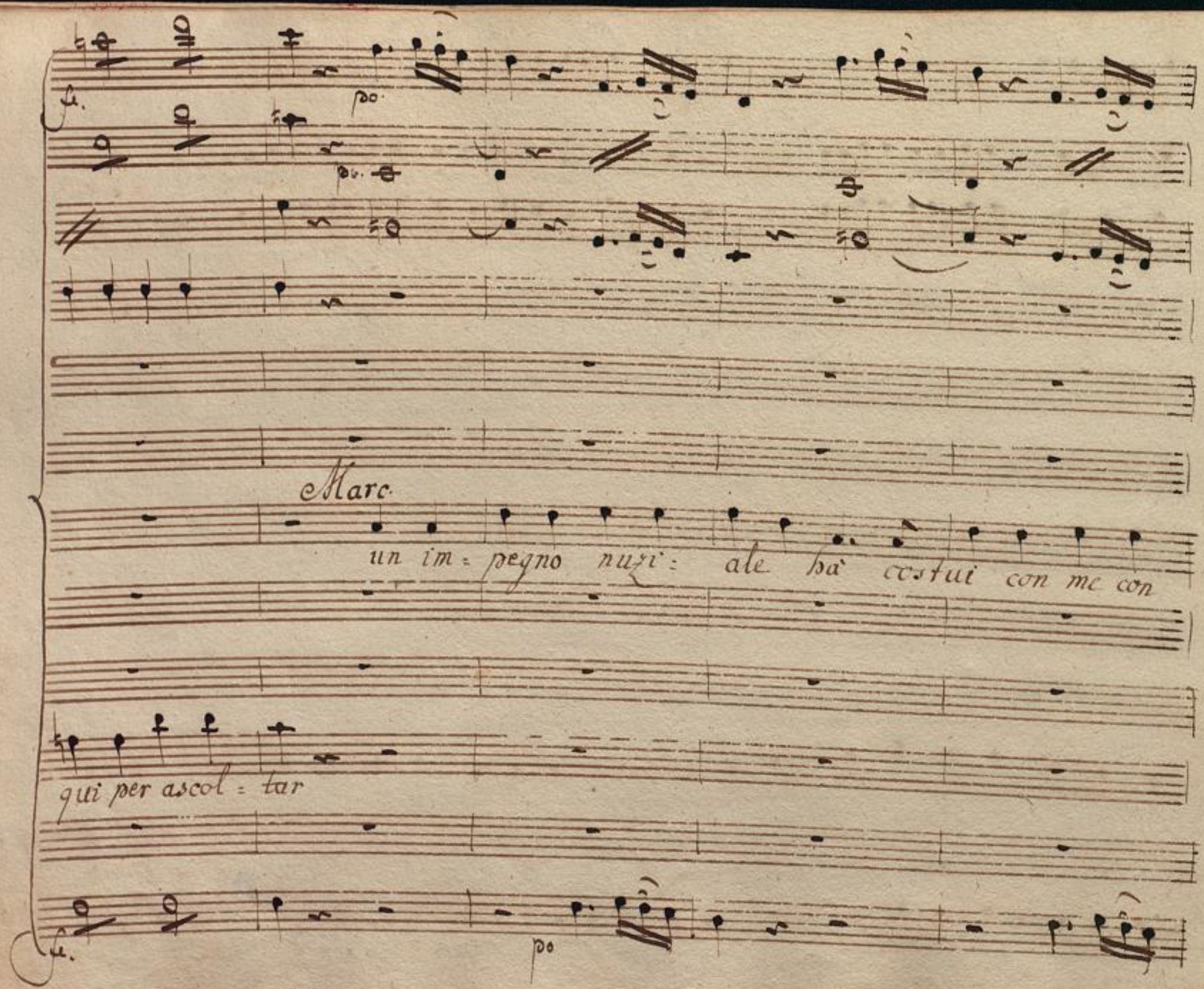

BLB BADISCHE LANDESBIBLIOTHEK
Baden-Württemberg

Ca.

Ca.

Come

tratto, e pretendo che il contratto deva meco effettuar

Come

Ca.

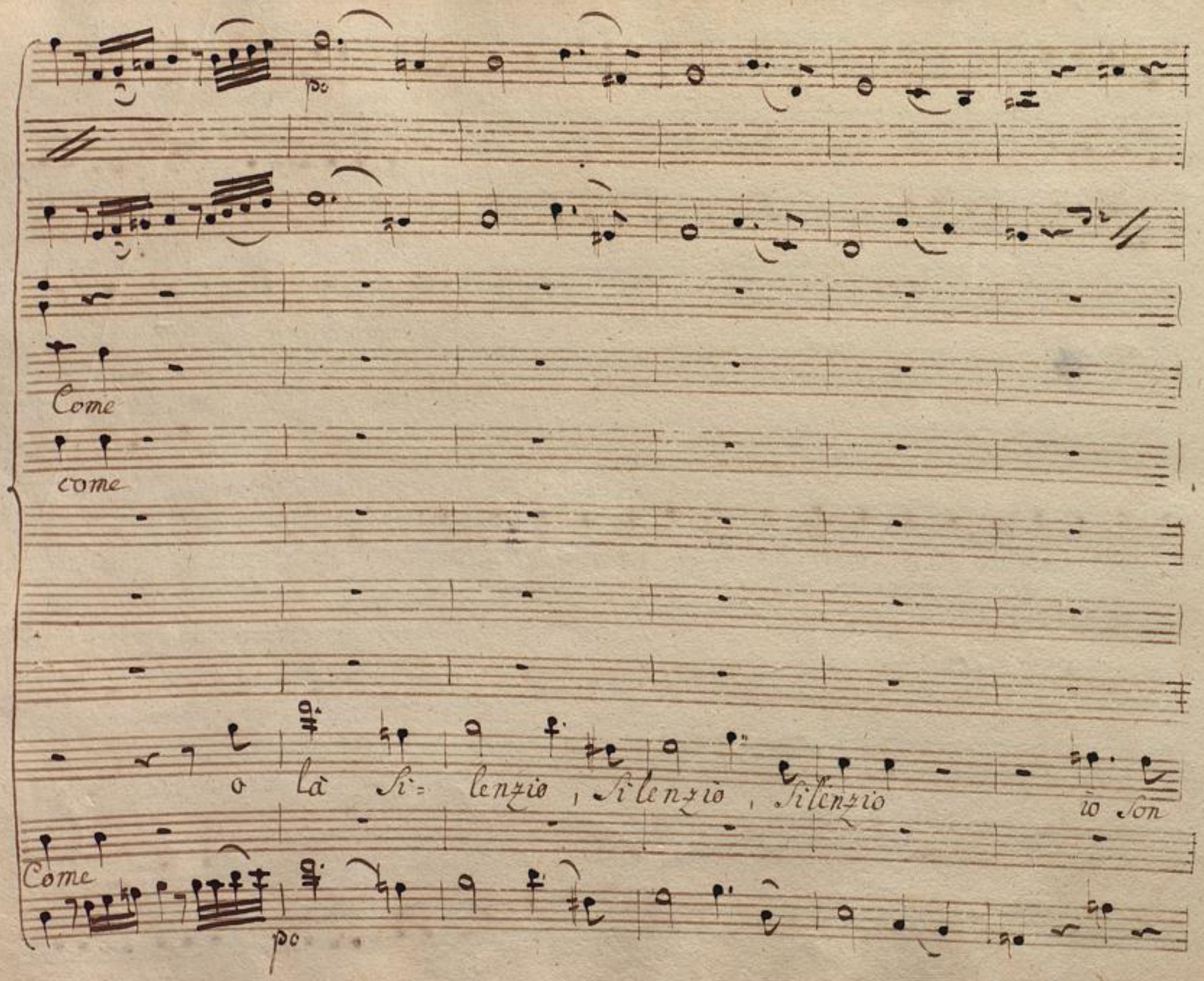
Come
come
o là Si= lenzio, Silenzio, Silenzio io son
Come
po

to da lei scelto avvocato, vengo a far le sue di=

qui per giudi = car

BLB BADISCHE LANDESBIBLIOTHEK
Baden-Württemberg

è un bir= bante. è un bir.

è un

fese, le legi= time pretese io qui vengo a palesar

è un bir= bante, è un bir.

BLB BADISCHE LANDESBIBLIOTHEK
Baden-Württemberg

tante

o là Si = lenzio, Si = lenzio, Si = len = zio = io Son

tante

p.

io com'llom al mondo cognito, vengo qui per

qui per giu = di = car

BLB BADISCHE LANDESBIBLIOTHEK
Baden-Württemberg

fe.

fe.

Son tre matti, Son tre -

Son —

testi = monio del promesso matrimonio com prestanza di danar

Son tre -

fe.

matti, Son trematti, Son trematti

O La Silen = zio = lo ve =

matti Son tre = matti

BLB BADISCHE LANDESBIBLIOTHEK
Baden-Württemberg

remo il contratto — legg = remo tutto in

BLB BADISCHE LANDESBIBLIOTHEK
Baden-Württemberg

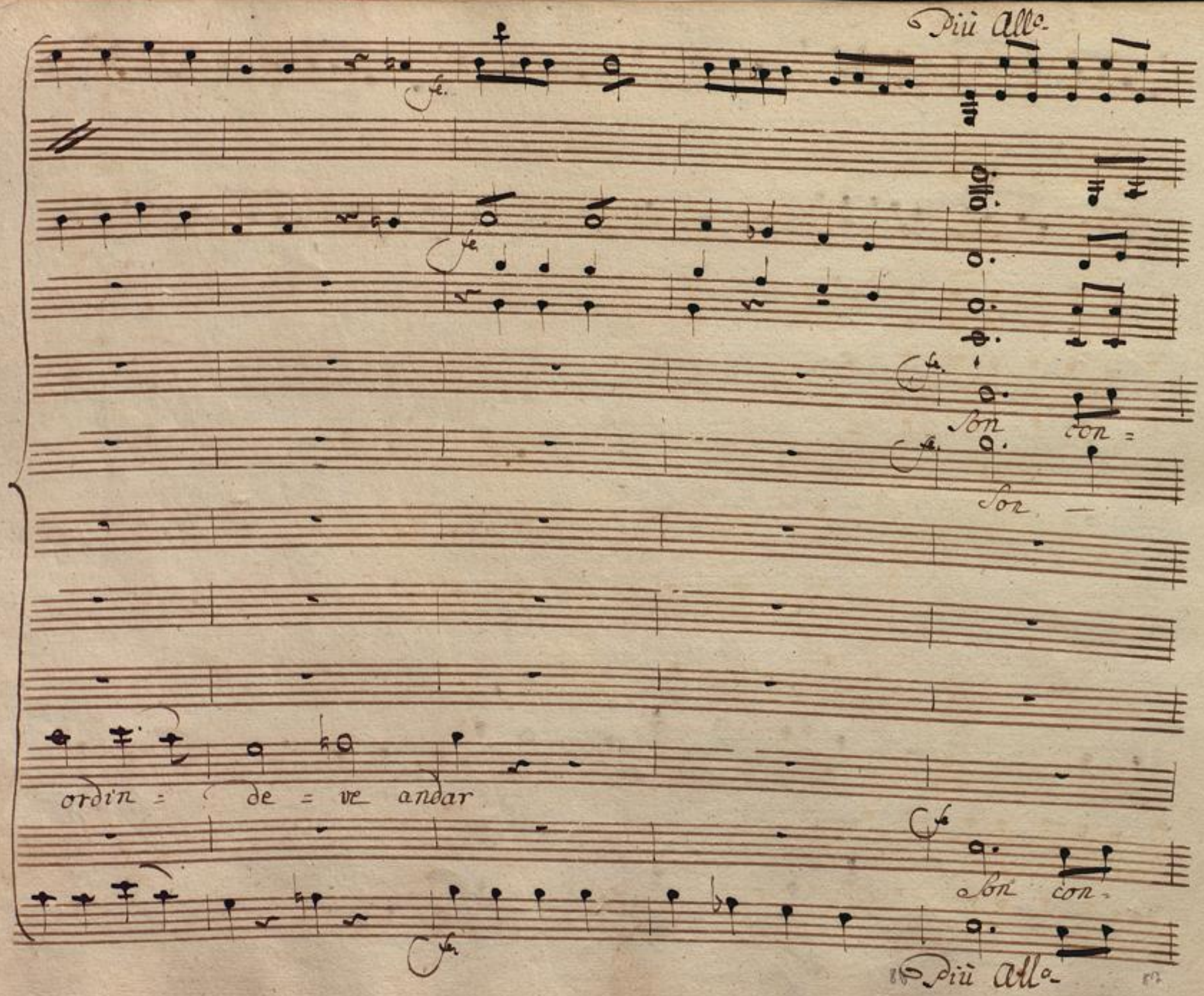
Più All°
fe.
fe.
fe.
Son con =
fe.
Son —
ordin = de = ve andar
fe.
Son con.
fe.
Più All°

fusa son stor = dito

dispe =

che bel colpo, che bel caso

che —

che —

che —

fusa son stor: dito

dispe =

BLB BADISCHE LANDESBIBLIOTHEK
Baden-Württemberg

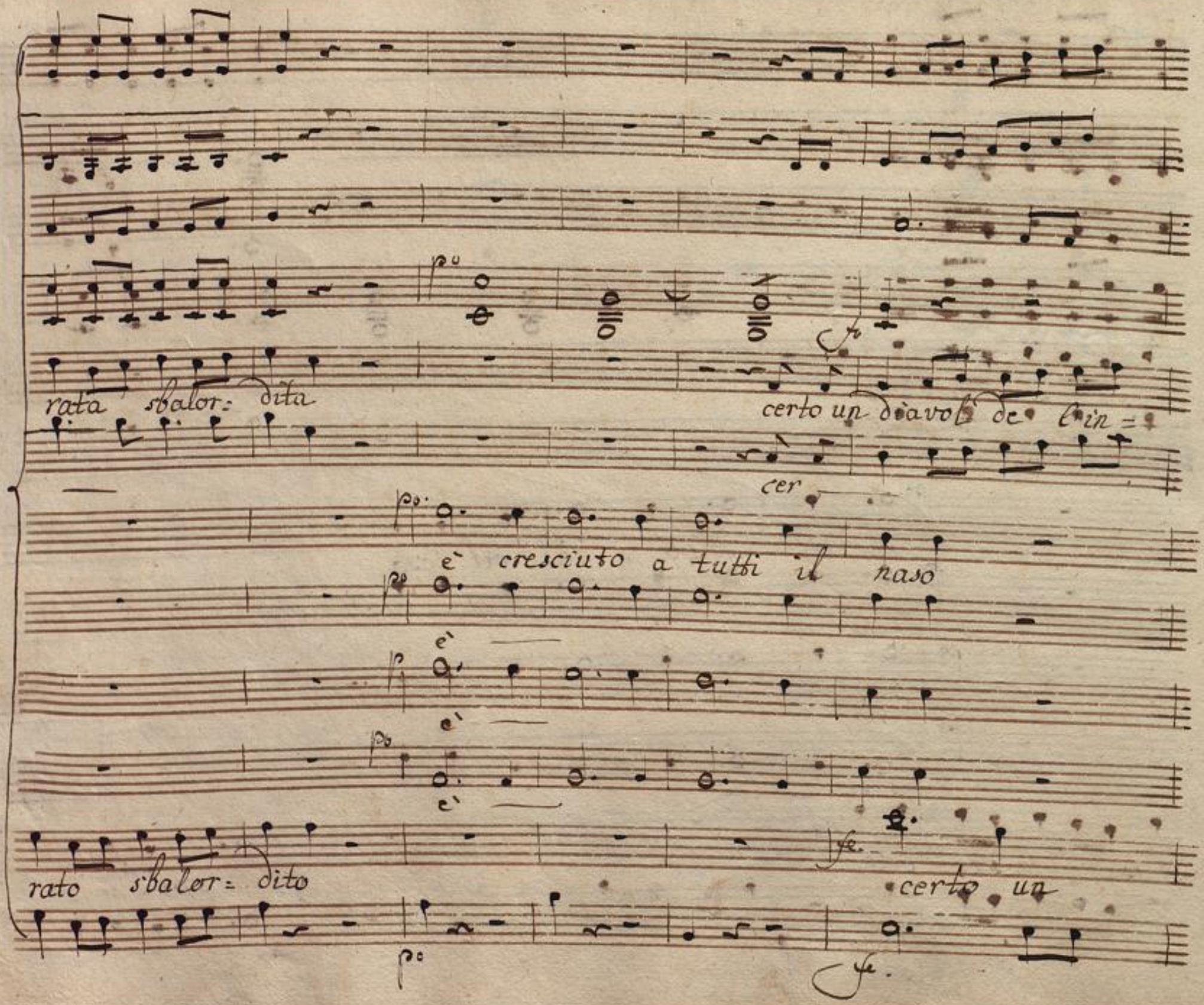
rata sbalor= dita
certo un diavol de l'in=
cer
è cresciuto a tutti il naso
è
è
è
rato sbalor= dito
certo un

ferno qui li hà fatti capi = tar: certo un diavol qui li hà fatti capi =

qual che Nu = me a noi pro = pi = zio qui ci hà

qual che

diavol de lin = fer = no qui li hà fatti capi =

8va

tar ca = pì = tar son con = fusa son stor =

fatti capì = tar, capì = tar

tar ca = pì = tar son confu = so son stor =

BLB BADISCHE LANDESBIBLIOTHEK
Baden-Württemberg

unij:

8va

dita dispe= rata sbalor= dita

dispe

che bel colpo, che bel caso è cres=

dito. dispe= rato sbalor= dito.

certo un diavol de l'inferno qui hà fatti capi = tar qui li hà

certo un —

to a tutti il naso è = = = cre = sciuto a

ciuto a tutti il naso è

è

è

certo un diavol qui li hà fatti

fatti capitar

Sotto voce.

Son con =

tutti il naso

qual = che nu = me

qual —

qual —

qual —

capi = tar

BLB BADISCHE LANDESBIBLIOTHEK
Baden-Württemberg

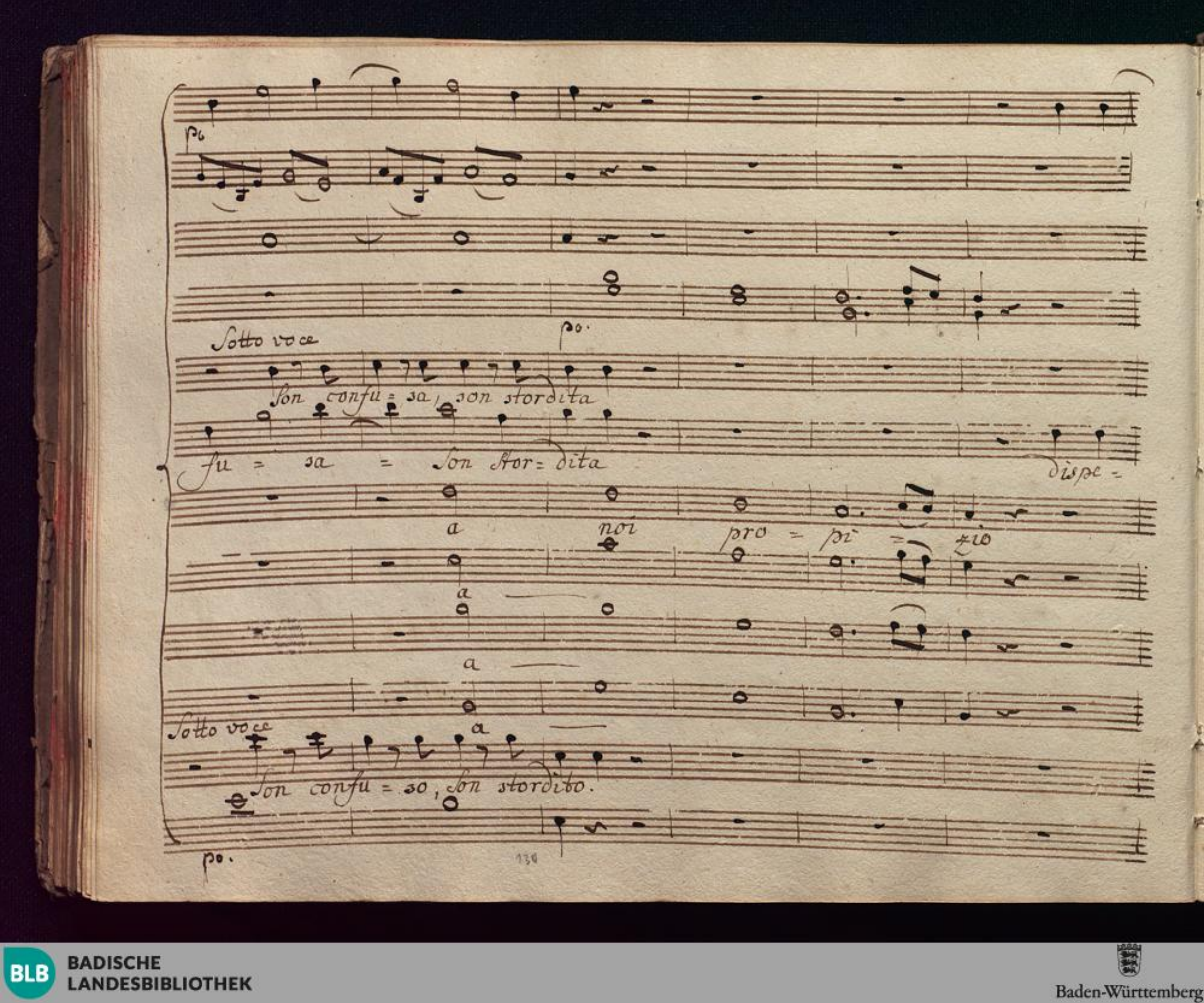
po
Sotto voce
po.
Son confu = sa, son stordita
fu = sa = Son stor = dita
dispe =
a noi pro = pi = tio
a
a
Sotto voce
a
Son confu = so, son stordito.
po.

fe.

fe.

dispe = ra = ta sbalordita

fe. certo un Diavol de lin =

ra = ta = stalor = dita certo

qui ci ha tatti capi = tar

qui ci ha

qui

qui

dispe = rato sbalordi = to certo un Diavol de lin =

fe. fe.

ferno qui li hà fatti, qui li hà fatti capi = tar son con

ferno qui son con fu =

qui ci hà fatti, ci hà fat = ti ca = pi = tar

qui

qui

qui

ferno qui li hà fatti, qui li hà fatti capi = tar

fusa, son stor = dita dispe = rata sbalor = dita

sa son stordi = ta di = spera = ta sbalordi = ta, son

che bel

che bel

che bel

che bel

fuso son stordi = to dispe = rato sbalor = dito

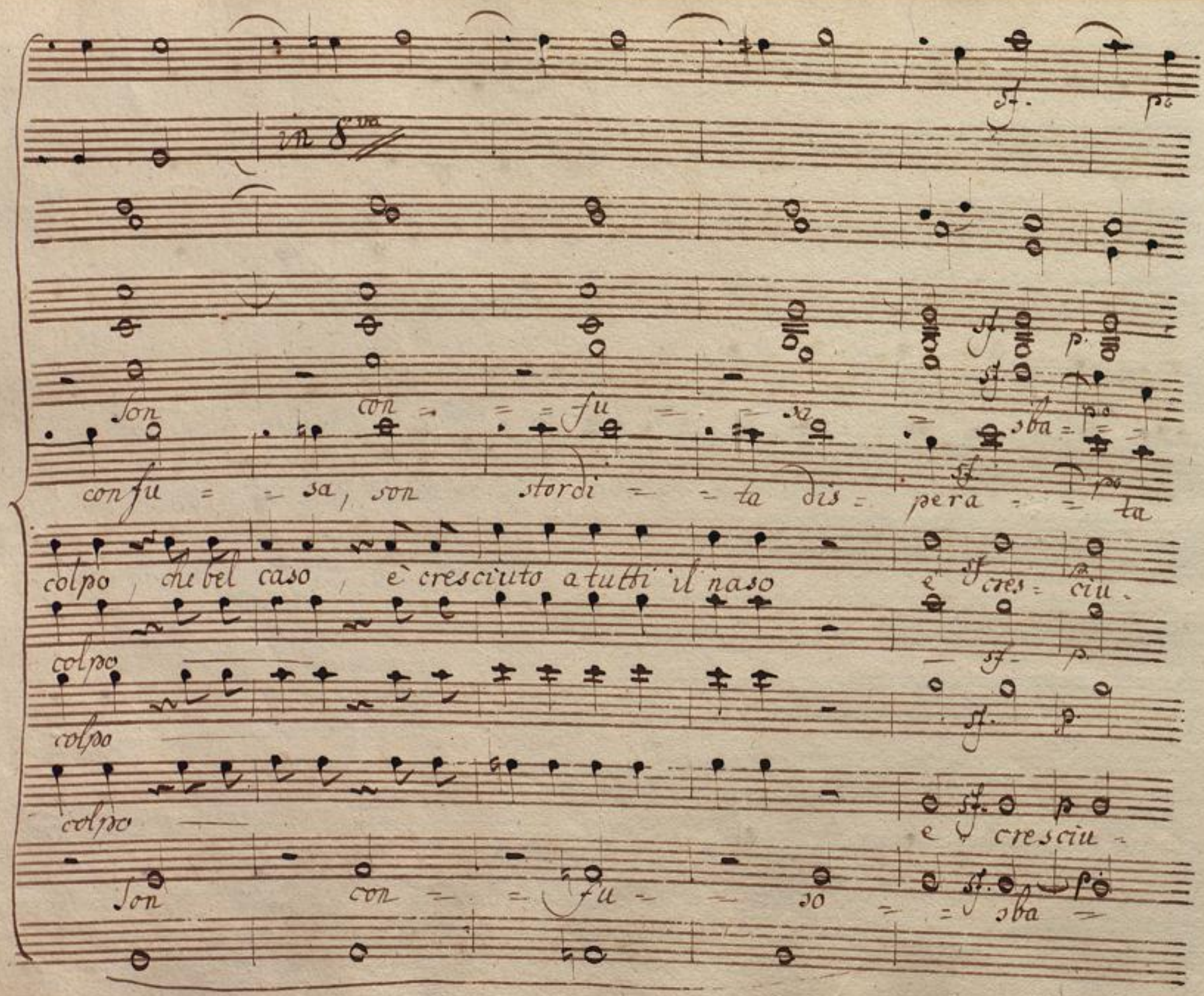

in 8va

sf. p.

sf. p.

sf. p.

son con = = fu = = sa = sba = = =

sf. p.

con fu = = sa, son stordi = = ta dis = pera = = ta

colpo, che bel caso, è cresciuto a tutti il naso è cres = ciu =

sf. p.

colpo

sf. p.

colpo

sf. p.

colpo

e cresciu =

sf. p.

son con = = fu = = so = = sba =

lor = di = = tà, certo un diavol de l'inferno qui li hà fatti capi =

sbalor di = = tà certo un

to a tutti il naso qual = che Nume a noi

to a tutti il naso qual = che nume a noi

Corni

to a tutti il naso qual = = che Nu =

lor = = di = tà cer = to un dia = vol de l'in =

corni.

tar, capi = tar = = = qui li hà fatti capi - tar, certo un

= propizio qui ci hà fat = = ti ci hà fatti capi = tar

me qui li ha fat = = ti ca = pi = tar

ferno qui li hà fatti ca = pi = tar

diavol de l'inferno qui l'hà fatti capi = tar, capi = tar = = = = =

qual = che Nume a noi = propizio qui ci hà fat =

qual = che nume a noi propizio qui li hà fat = =

qual che Nu = = me qui

cer = to un diavol de lin = ferno qui li hà

qui li ha fatti capi = tar.

qui li ha

ti, ci ha che bel col = po, che

fatti capitar che

ti = ci ha che

ti che

ti ca = pi = tar

Sotto voce

Son con = fu = so Son stordi = ta

Sotto voce

cer = = to un dia = vol de = lin = fer = no

bel caso è cresciu = to a tut = = ti il naso

Sotto voce

Son confu = so Son stordi = to dispe =

dispe = ra = ta sbalor = di = ta

= qui li hà fat = ti = ca = pi = tar = = = = = =

qual = che Nu = = me a noi propizio qui ci hà

qual = che Nu = me a noi propizio qui ci hà

ra = to sbalor = di = to.

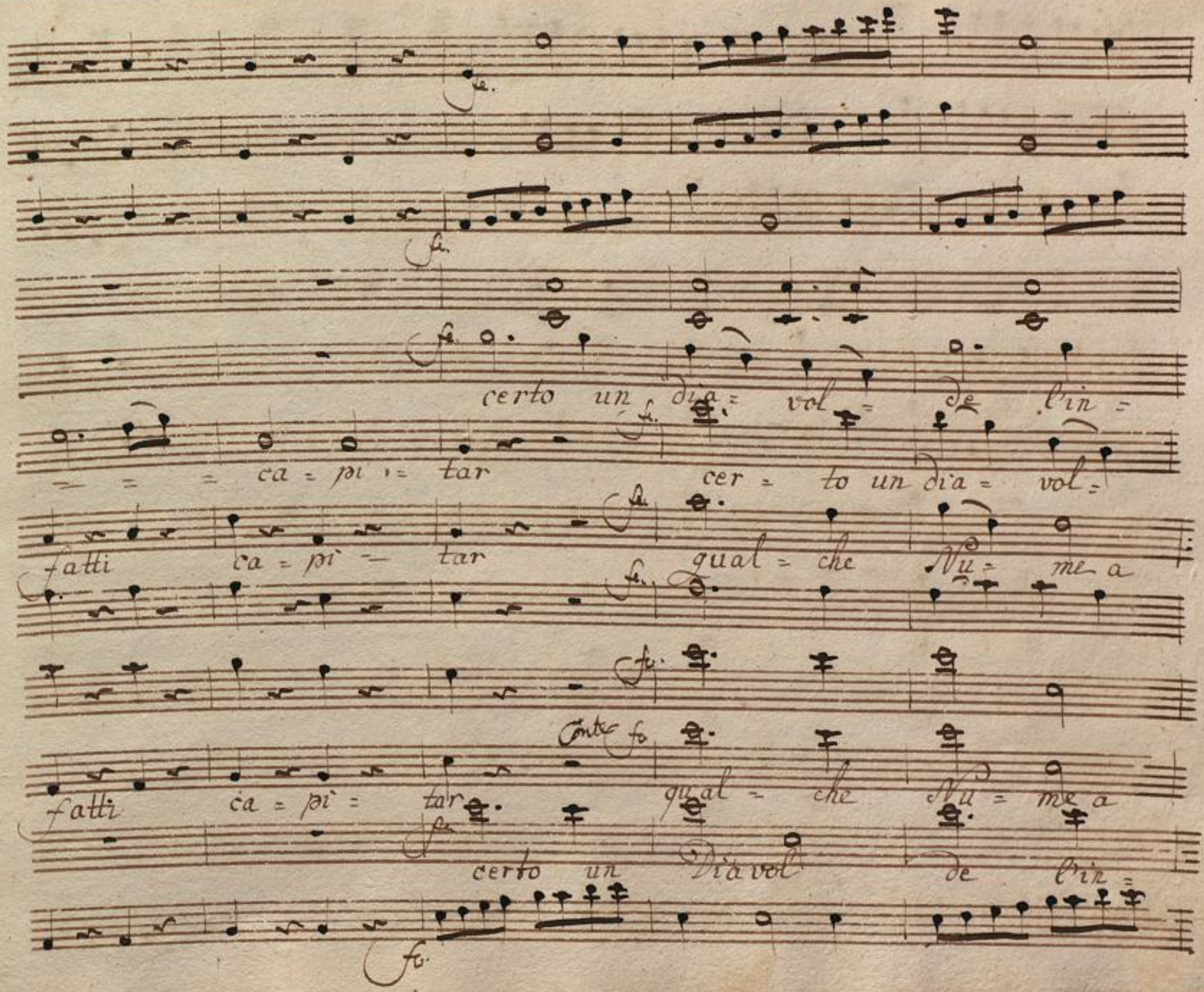
fe.
fe.
fe.
certo un dia = vol = de l'in =
= = = ca = pi = tar
fe.
cer = to un dia = vol =
fatti ca = pi = tar
fe.
qual = che Nu = me a
fe.
fe.
Conte fo
fatti ca = pi = tar
qual = che Nu = me a
fe.
certo un Diavol de l'in =
fe.

fer = no = qui li hà fat = ti, li hà fat = ti ca = pi = tar, cer =

de l'in = fer = no = qui li hà fatti capi = tar

noi pro = pi = zio qui ci hà fatti ca = pitar

noi pro = pi = zio qui li hà fatti ca = pi = tar

fer = no qui li hà fatti, li hà fatti capi = tar

895

BLB BADISCHE LANDESBIBLIOTHEK
Baden-Württemberg

to un dia = vol = = de l'in: fer = no = = qui li hà fat.

certo un diavol = = de l'in: ferno = qui

qual = che Nu = me a noi pro = pi = zio qui

qualche Nume a noi pro = pi = zio

certo un Diavol de l'infer = no qui li hà fat.

Prestissimo.

f. p. cres.

unis.

f. p.

f. p.

li hà fat = ti ca = pi = tar, cer = = to un dia = vol =

li hà

= ci hà

= ci hà

qui li hà

qui ci hà

ti, li hà fatti capi = tar, cer = = to un dia = vol =

905

f. Prestissimo.

de = l'in = fer = no qui li hà fatti capi = tar, cer =

qual che Nume qui ci hà fat = ti ca = pi = tar

qual che = ci hà

li hà

qual che Nume qui ci hà

de = l'in = fer = no qui li hà fatti capi = tar cer =

BLB BADISCHE LANDESBIBLIOTHEK
Baden-Württemberg

po. cres. fo.

po.

= = to un Dia = vol: de = lin. fer: no qui li ha

qual che Nume qui ci ha

li ha

ci ha

ci ha

= = to un dia = vol de = l'in = ferno qui li ha

po. cres fo.

BLB BADISCHE LANDESBIBLIOTHEK
Baden-Württemberg

fat = ti ca = pi = tar ca — pi = tar

fat = ti capi = tar ca = pi = tar

921 922 923 924 925

BLB BADISCHE LANDESBIBLIOTHEK
Baden-Württemberg

ca = pi = tar ca = pi = tar

ca = pi = tar ca – pi = tar

ca – pi = tar ca – pi = tar

ca – pi – tar ca – pi – tar.

ca – pi – tar ca – pi – tar.

ca – pi – tar ca – pi – tar

ca – pi – tar ca – pi – tar.

BLB BADISCHE LANDESBIBLIOTHEK
Baden-Württemberg

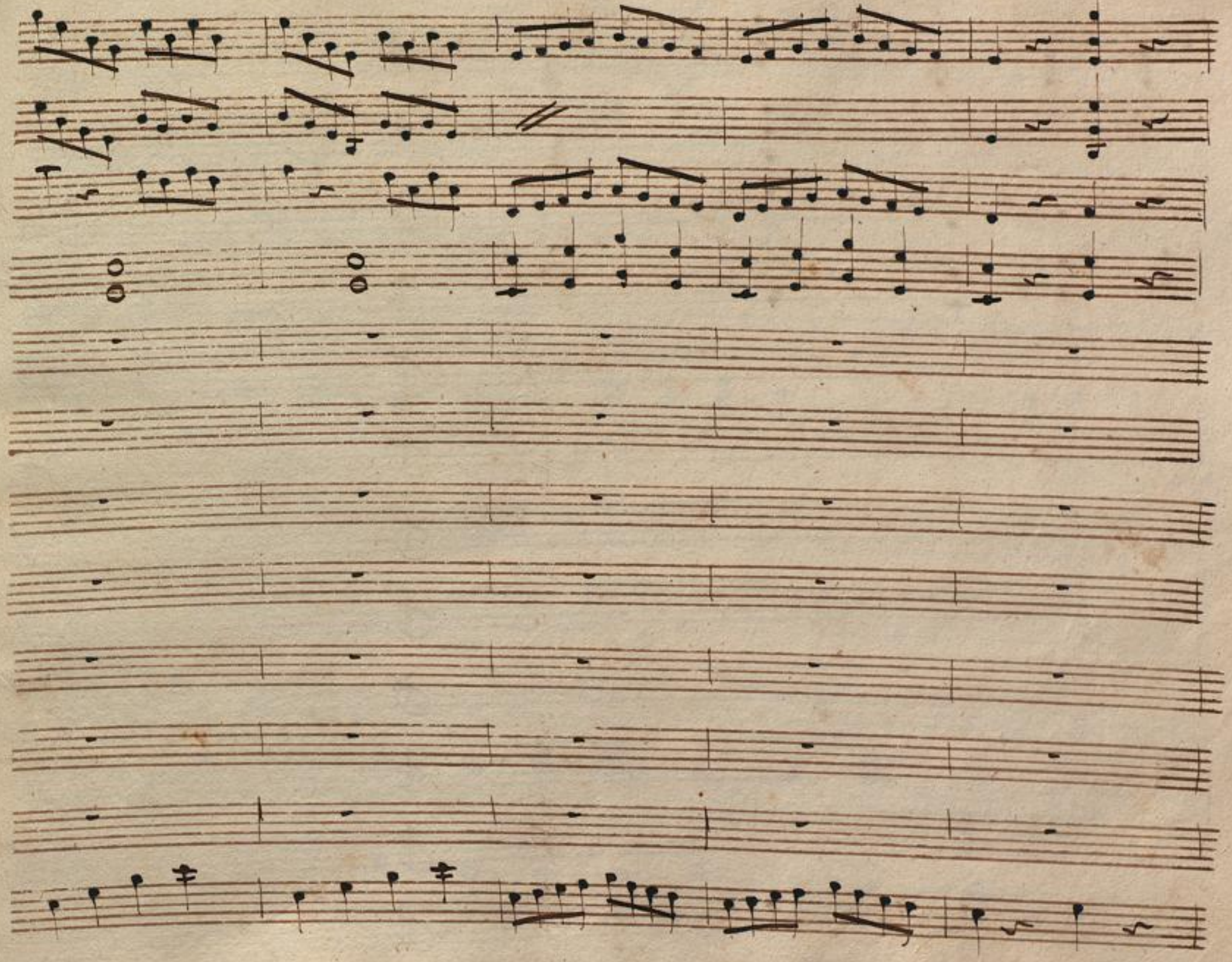

BLB BADISCHE LANDESBIBLIOTHEK
Baden-Württemberg

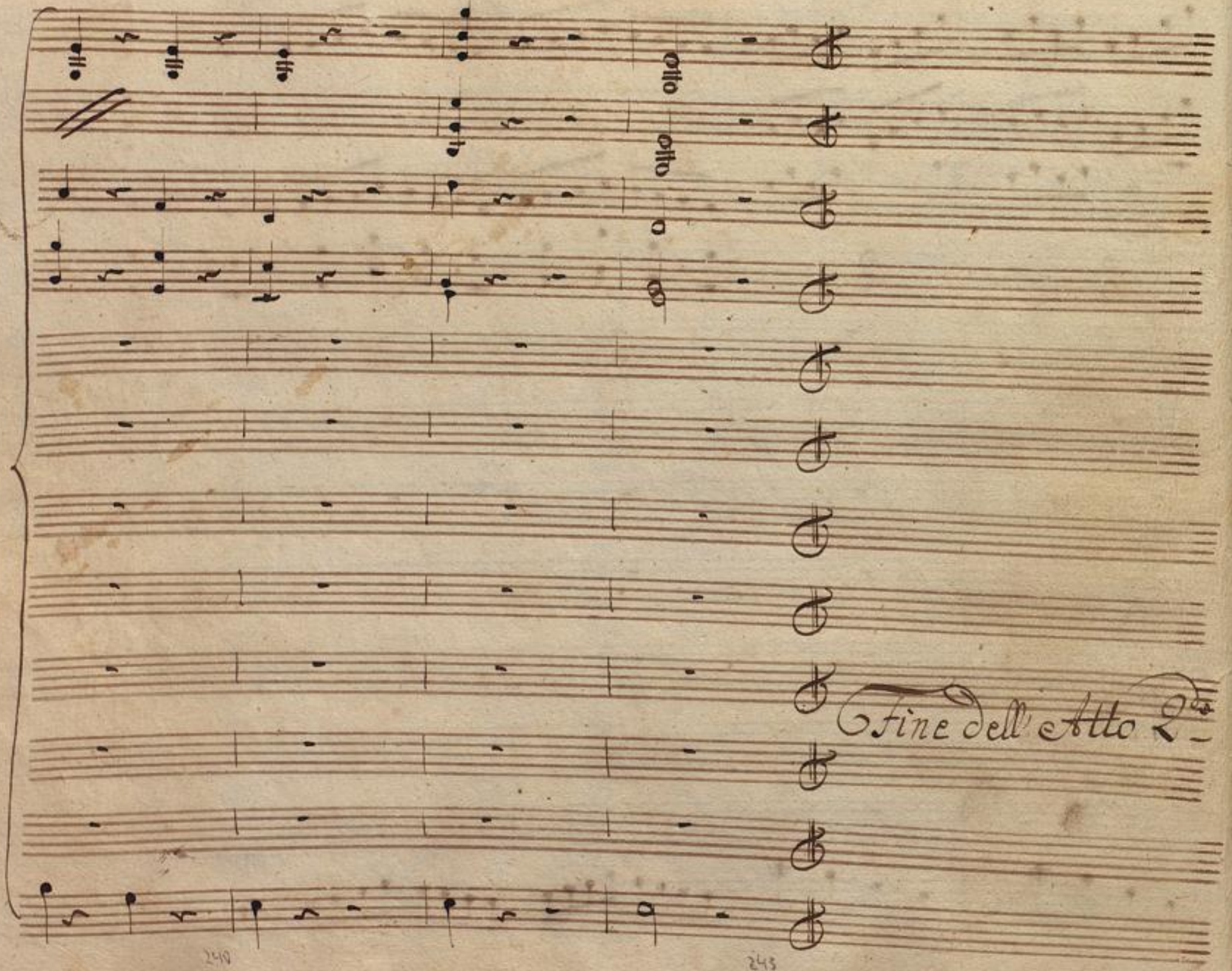

BLB BADISCHE LANDESBIBLIOTHEK
Baden-Württemberg

No. 16.

Scena X.

Finale Atto II.do

Fagotti.

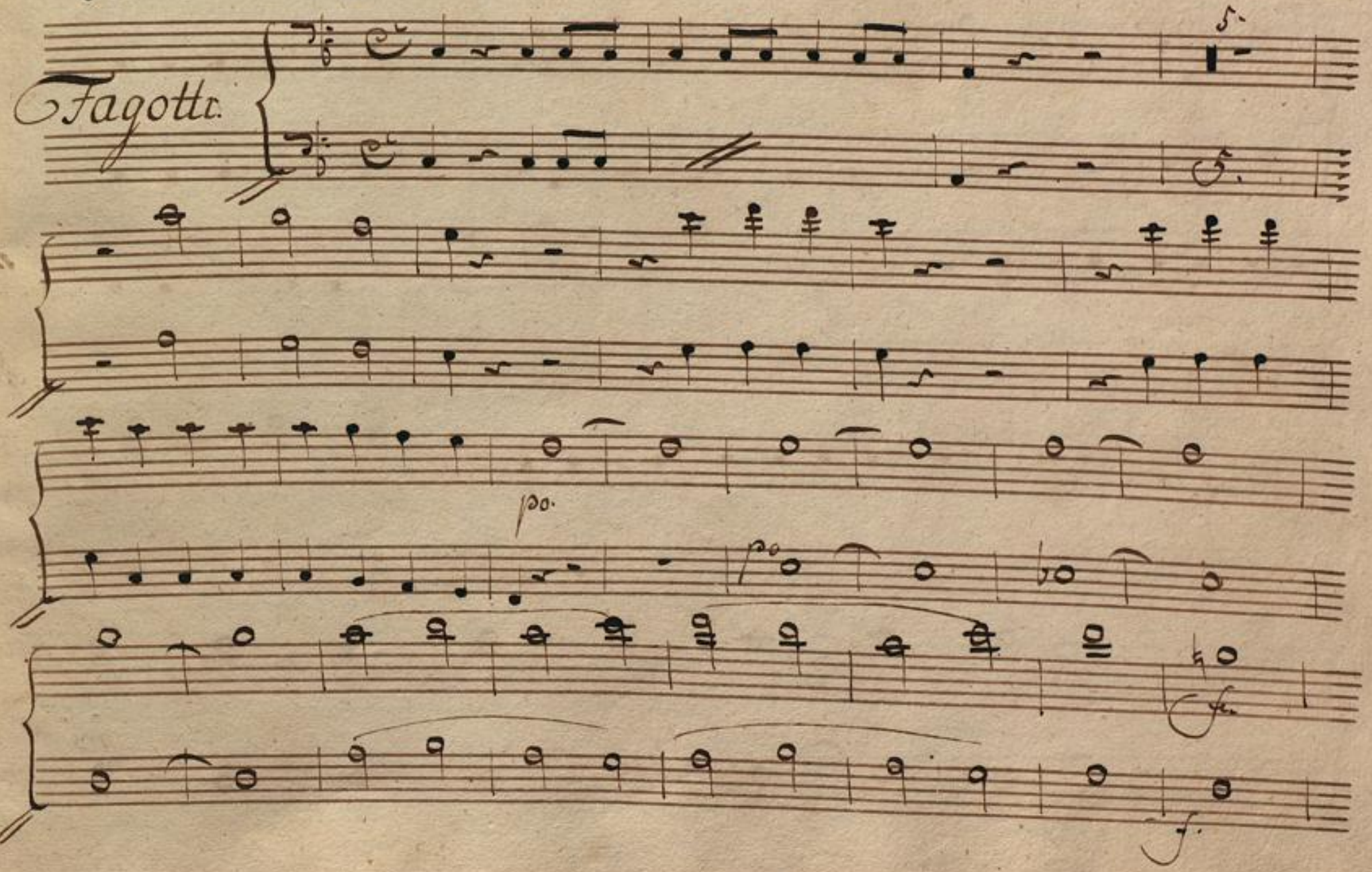

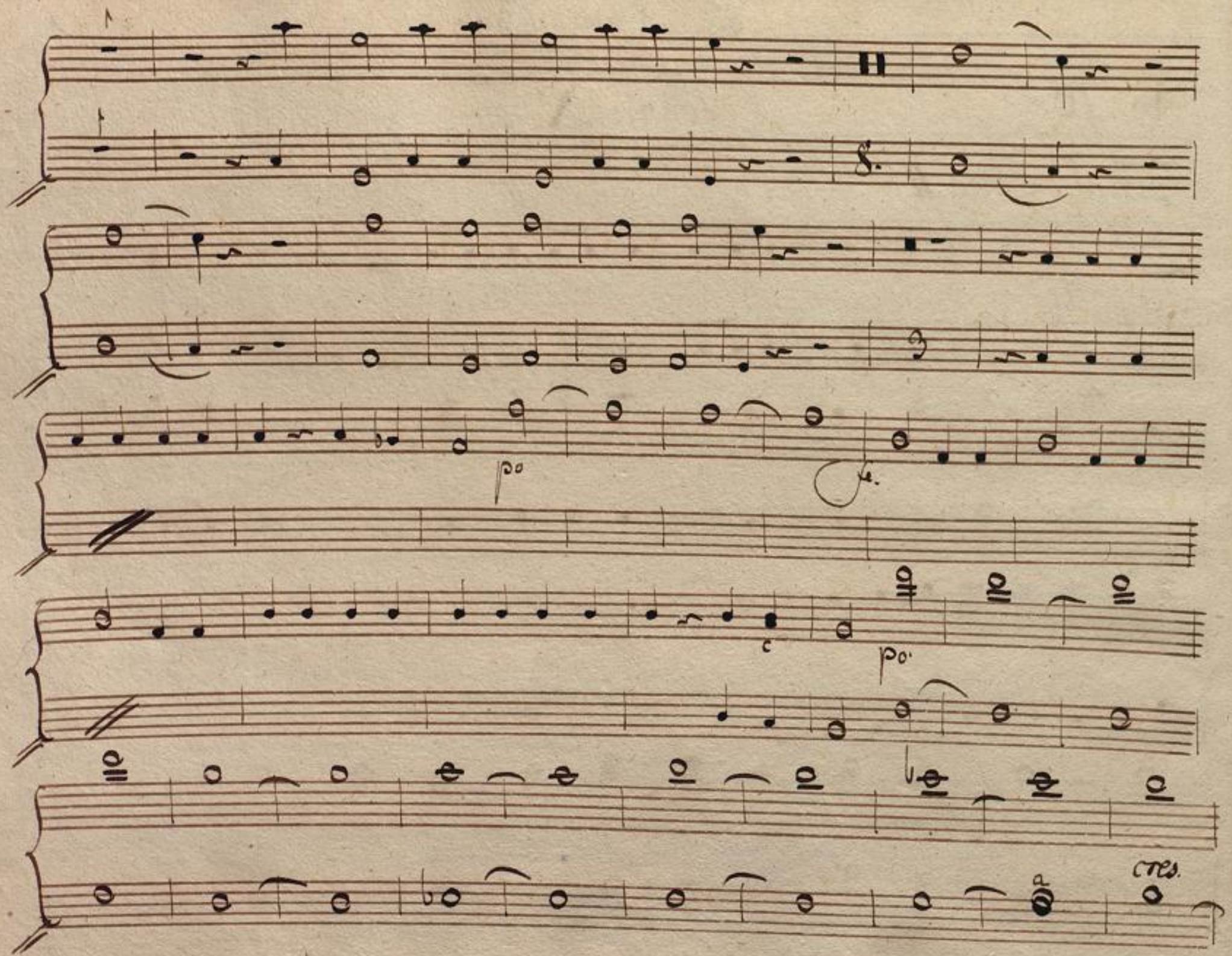

BLB BADISCHE LANDESBIBLIOTHEK
Baden-Württemberg

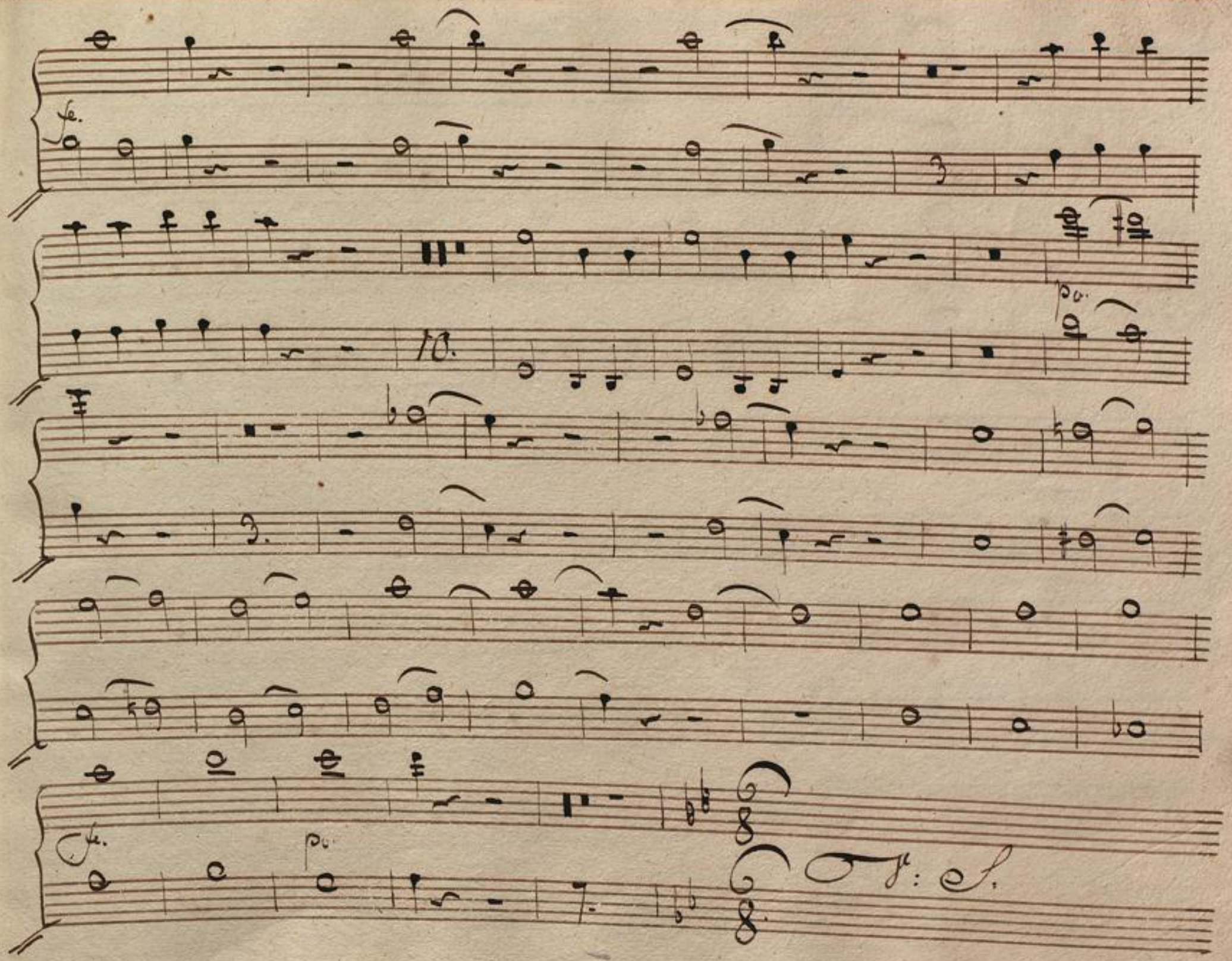

BLB BADISCHE LANDESBIBLIOTHEK
Baden-Württemberg

Clarinetti in B.

Andte

Fagotti.

BLB BADISCHE LANDESBIBLIOTHEK
Baden-Württemberg

p. tres.

p. tres. po. tres.

fp. fp. fp. fp.

BLB BADISCHE LANDESBIBLIOTHEK
Baden-Württemberg

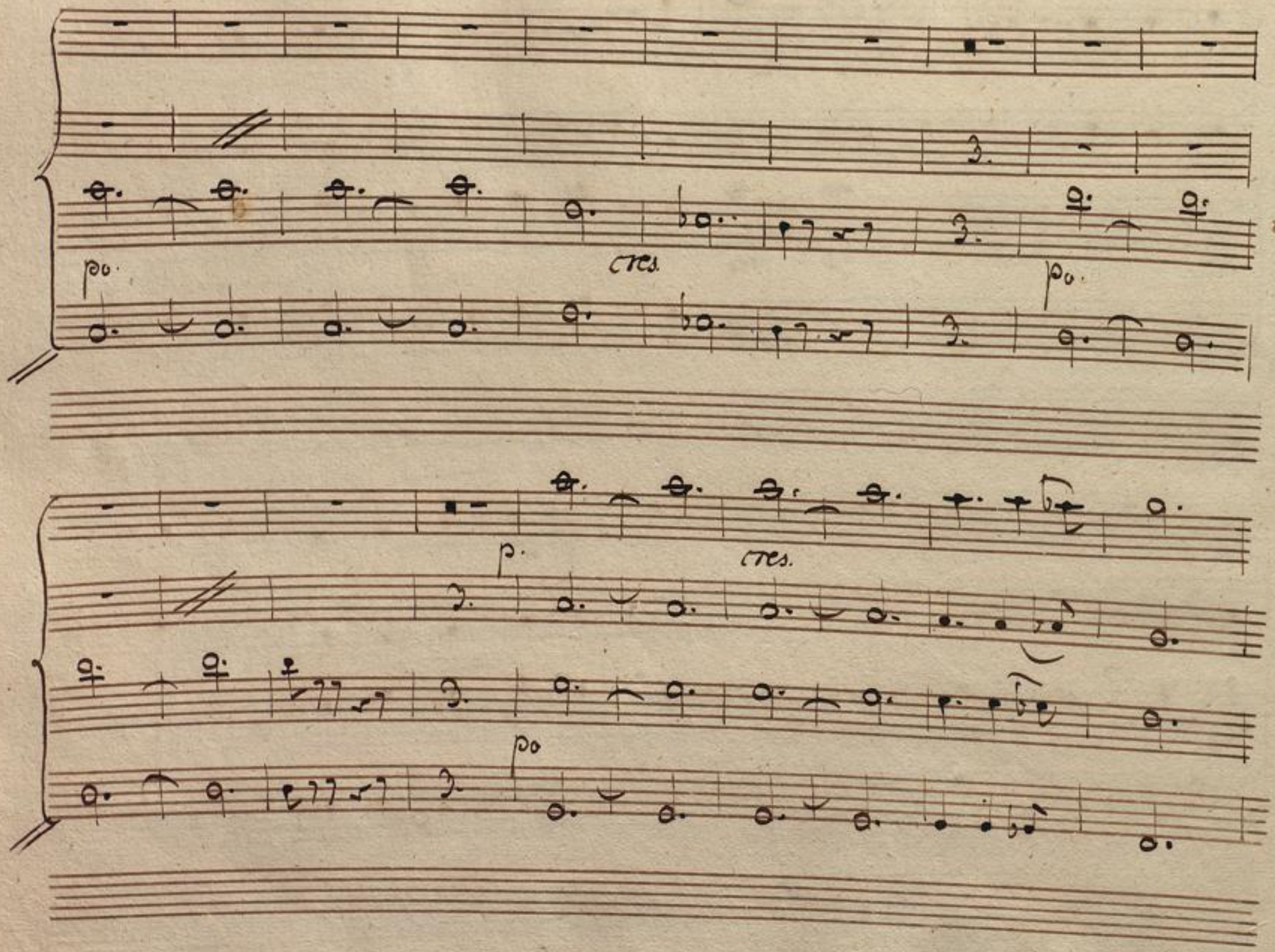

BLB BADISCHE LANDESBIBLIOTHEK
Baden-Württemberg

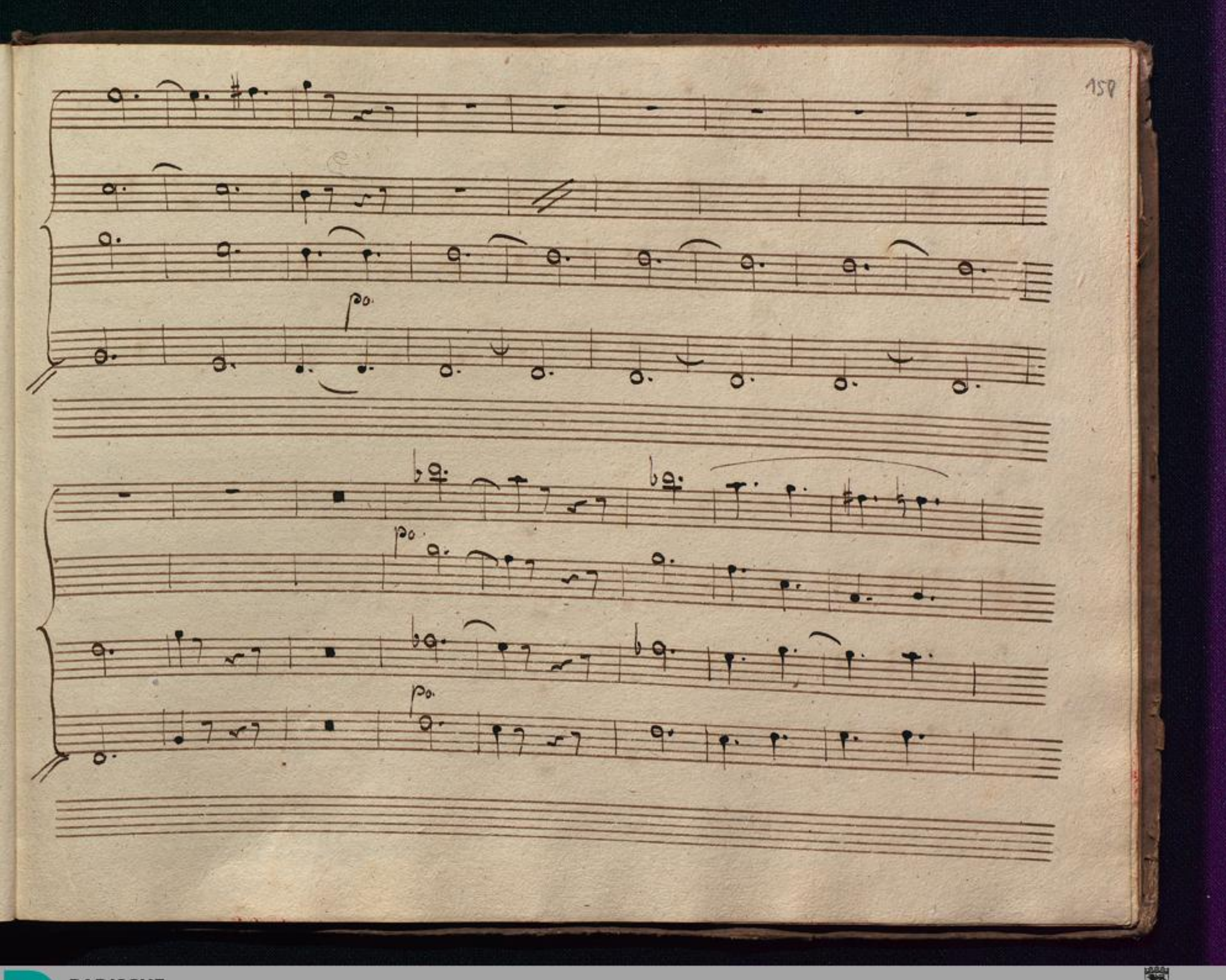

BLB BADISCHE LANDESBIBLIOTHEK
Baden-Württemberg

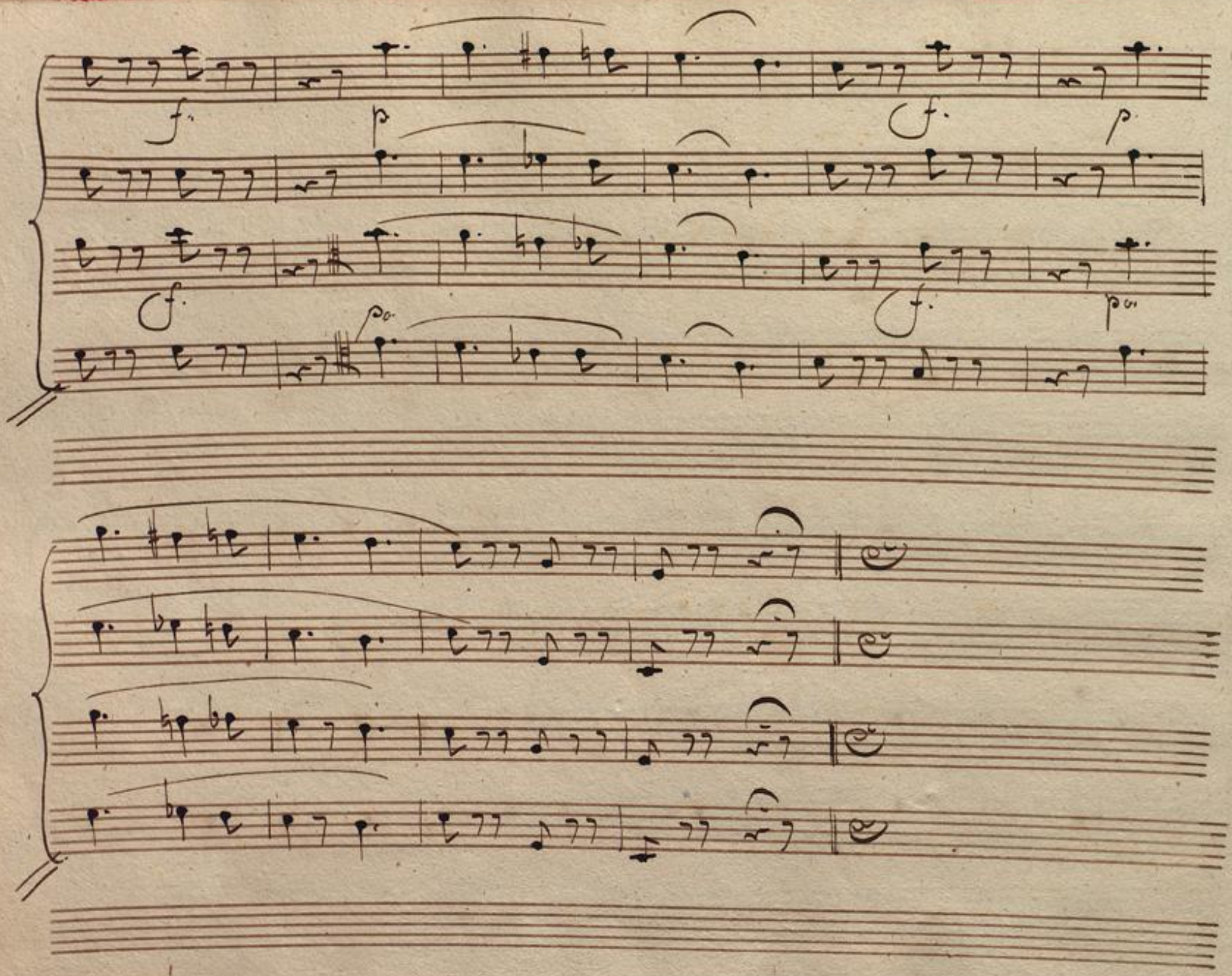

BLB BADISCHE LANDESBIBLIOTHEK
Baden-Württemberg

Flauti

Oboe

Clarinetti in B.

col Oboe.

Fagotti.

Trombe in Eb.

Timpani.

All.o assai.

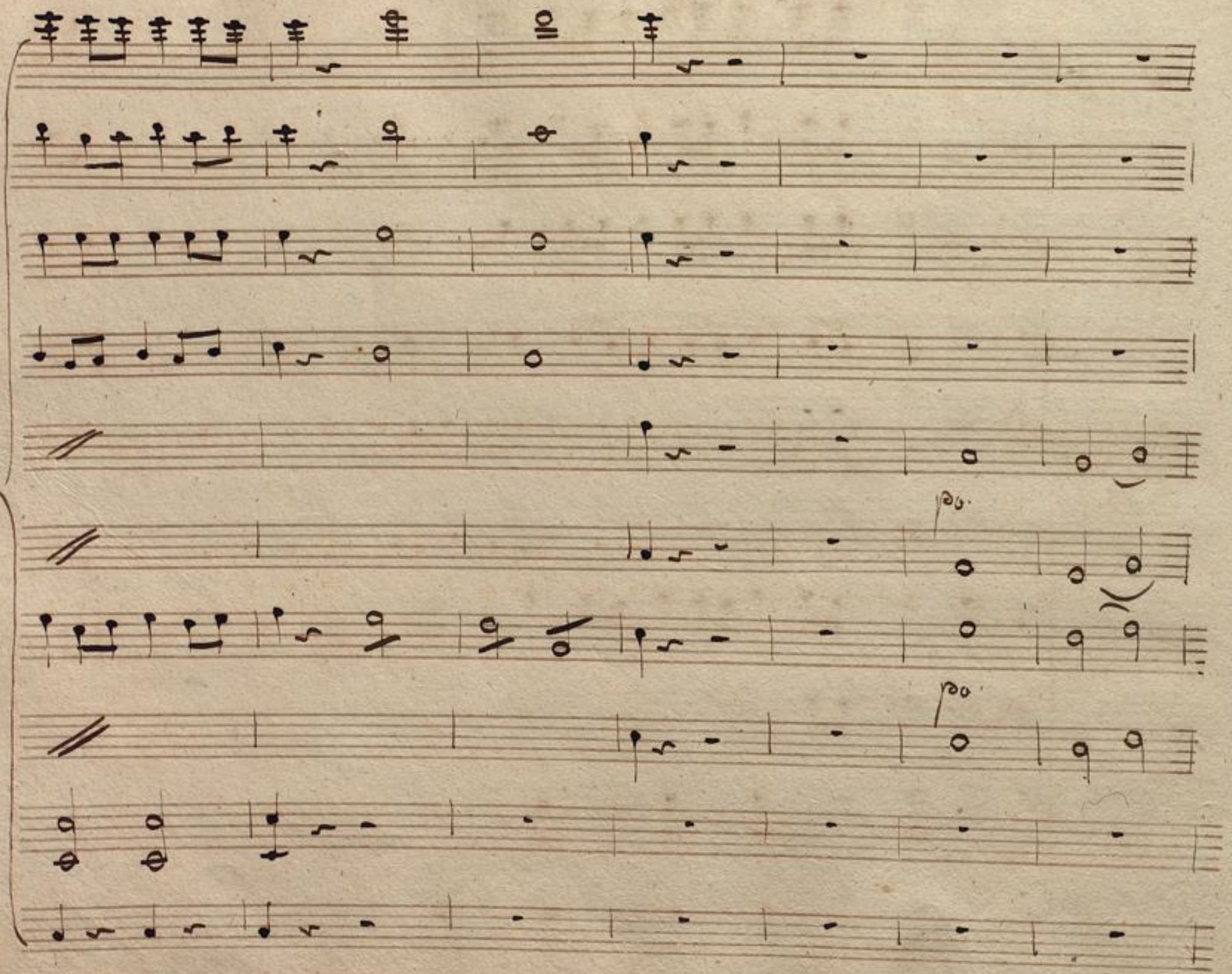

BLB BADISCHE LANDESBIBLIOTHEK
Baden-Württemberg

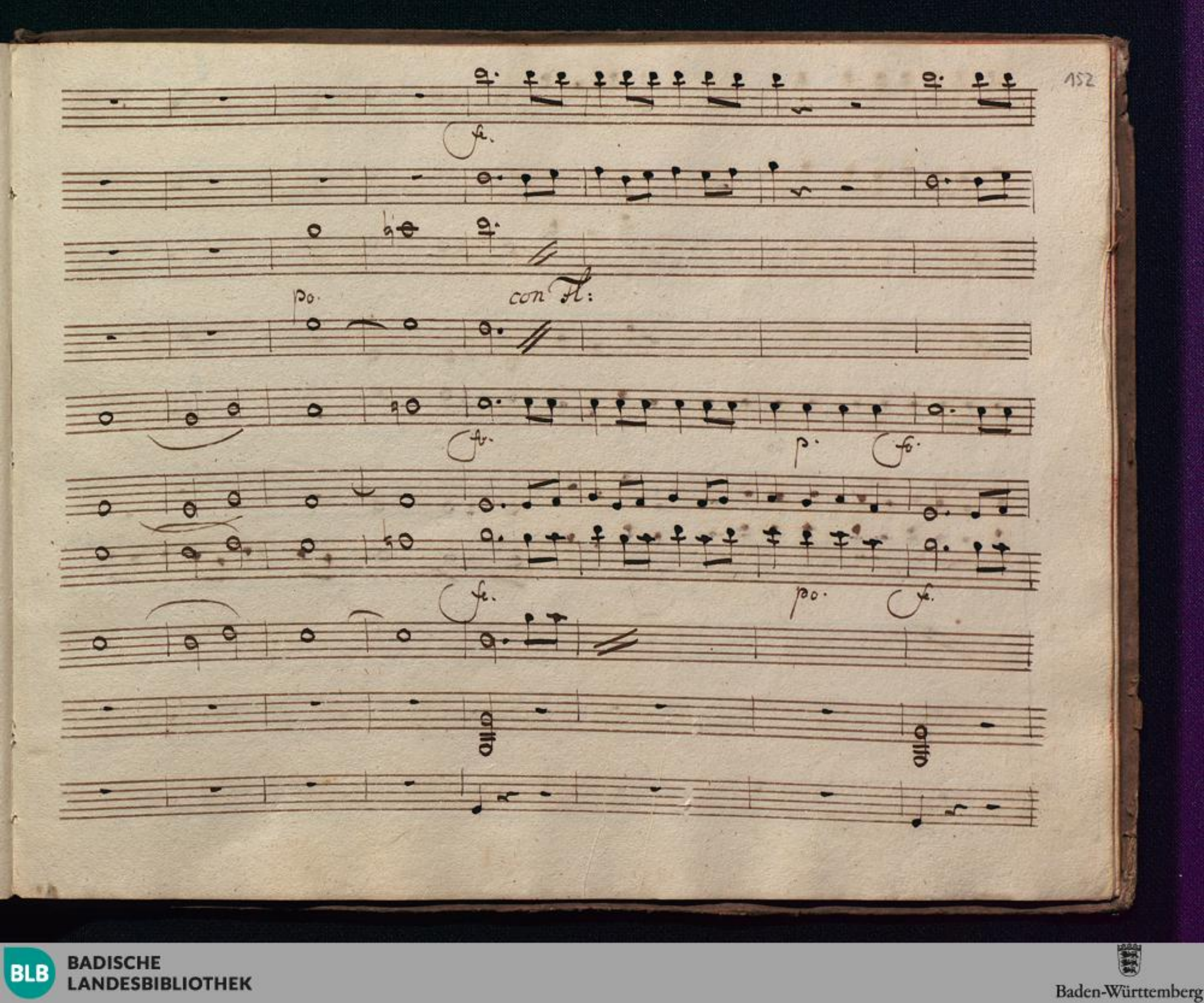
fe.
po.
con fl:
fe.
p.
fe.
fe.
po.
fe.
arco
arco

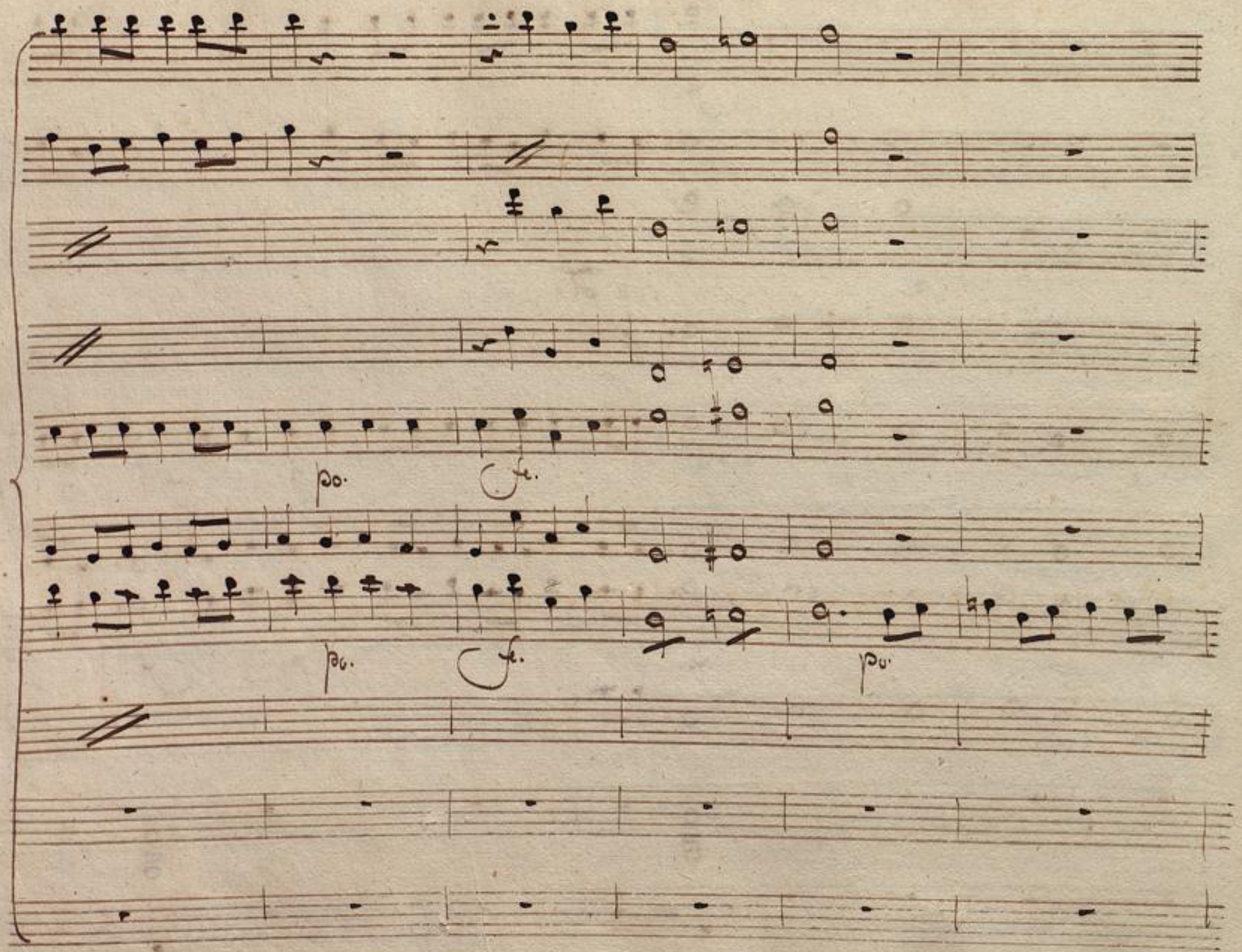

BLB BADISCHE LANDESBIBLIOTHEK
Baden-Württemberg

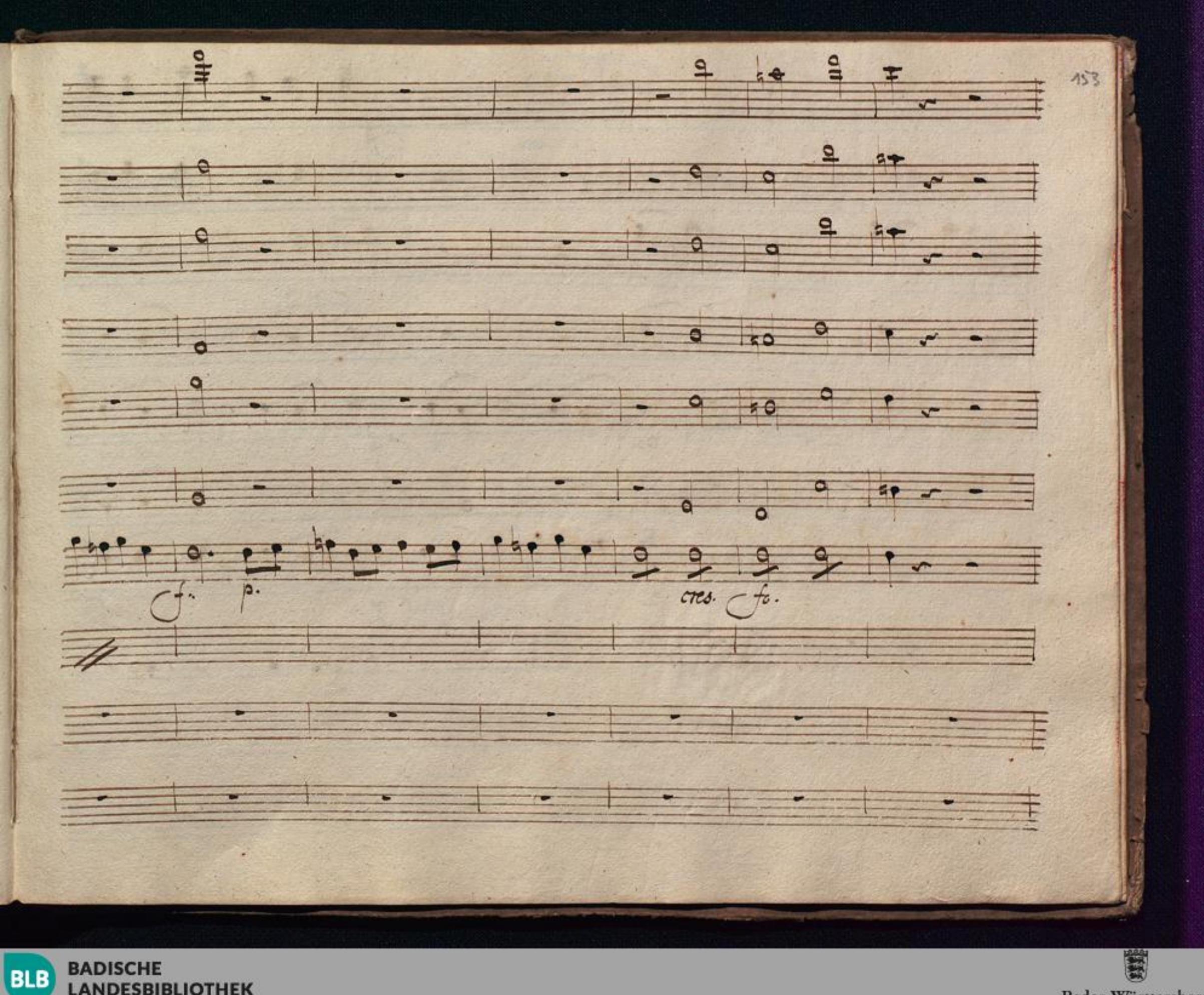

BLB BADISCHE LANDESBIBLIOTHEK
Baden-Württemberg

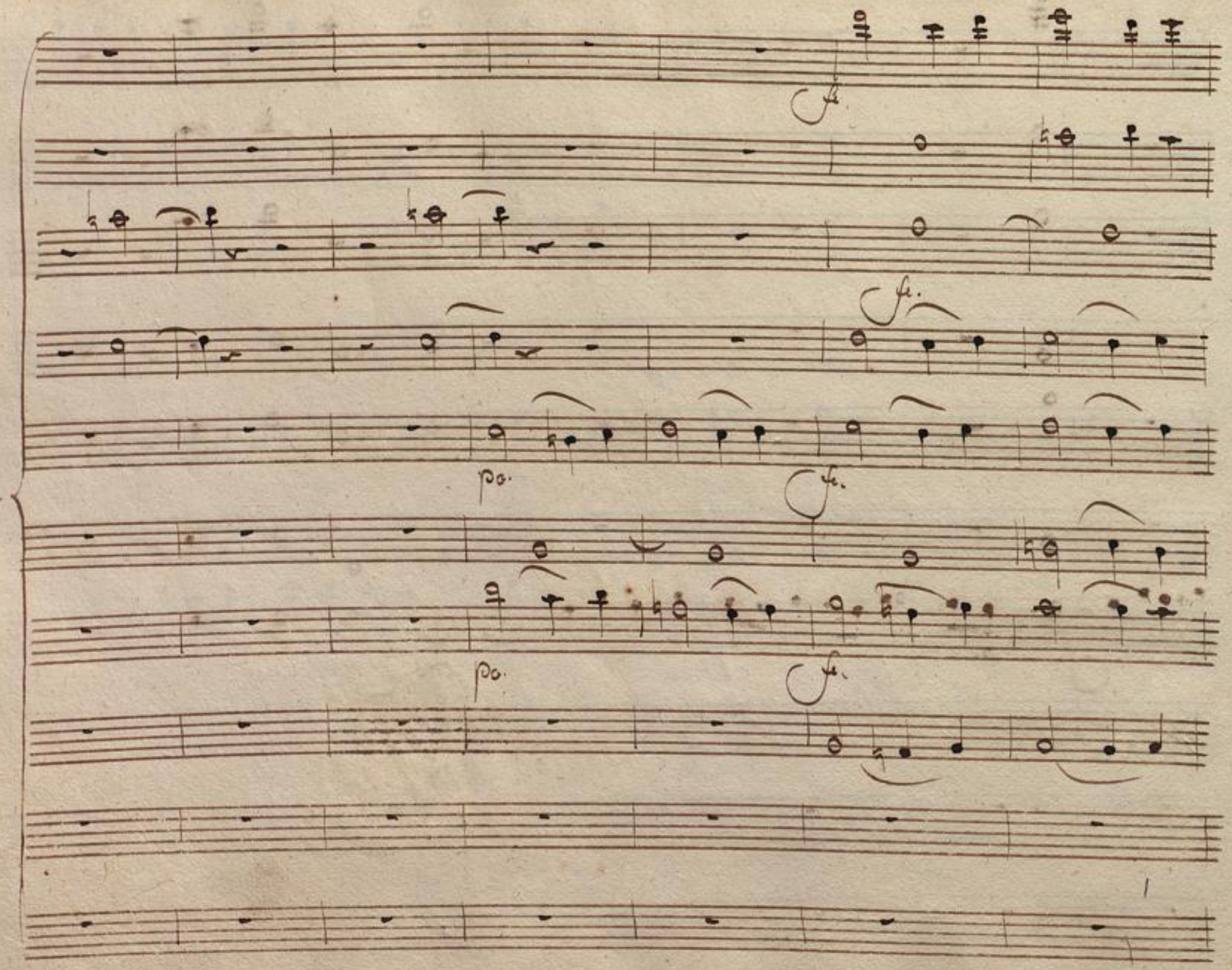

BLB BADISCHE LANDESBIBLIOTHEK
Baden-Württemberg

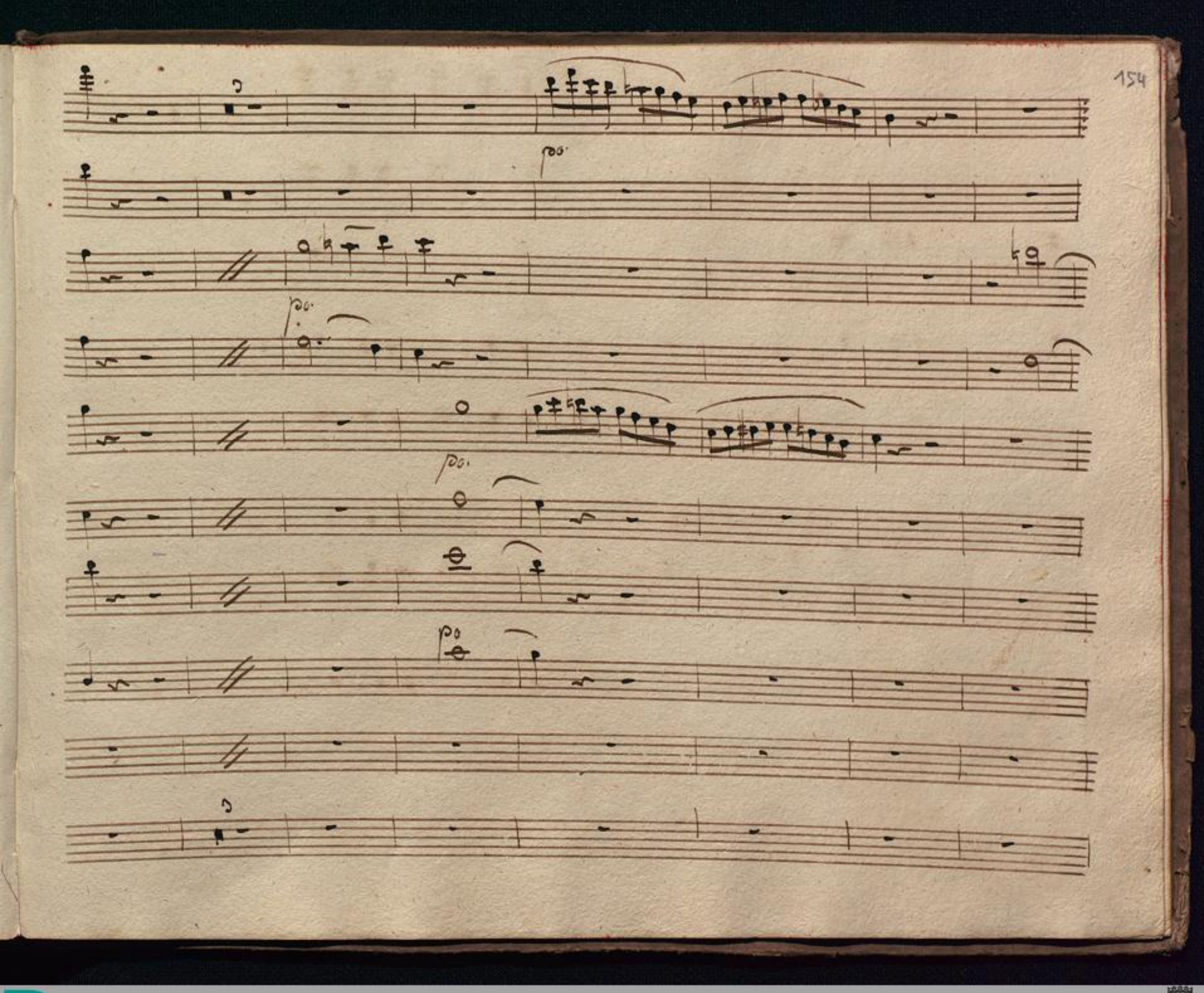

BLB BADISCHE LANDESBIBLIOTHEK
Baden-Württemberg

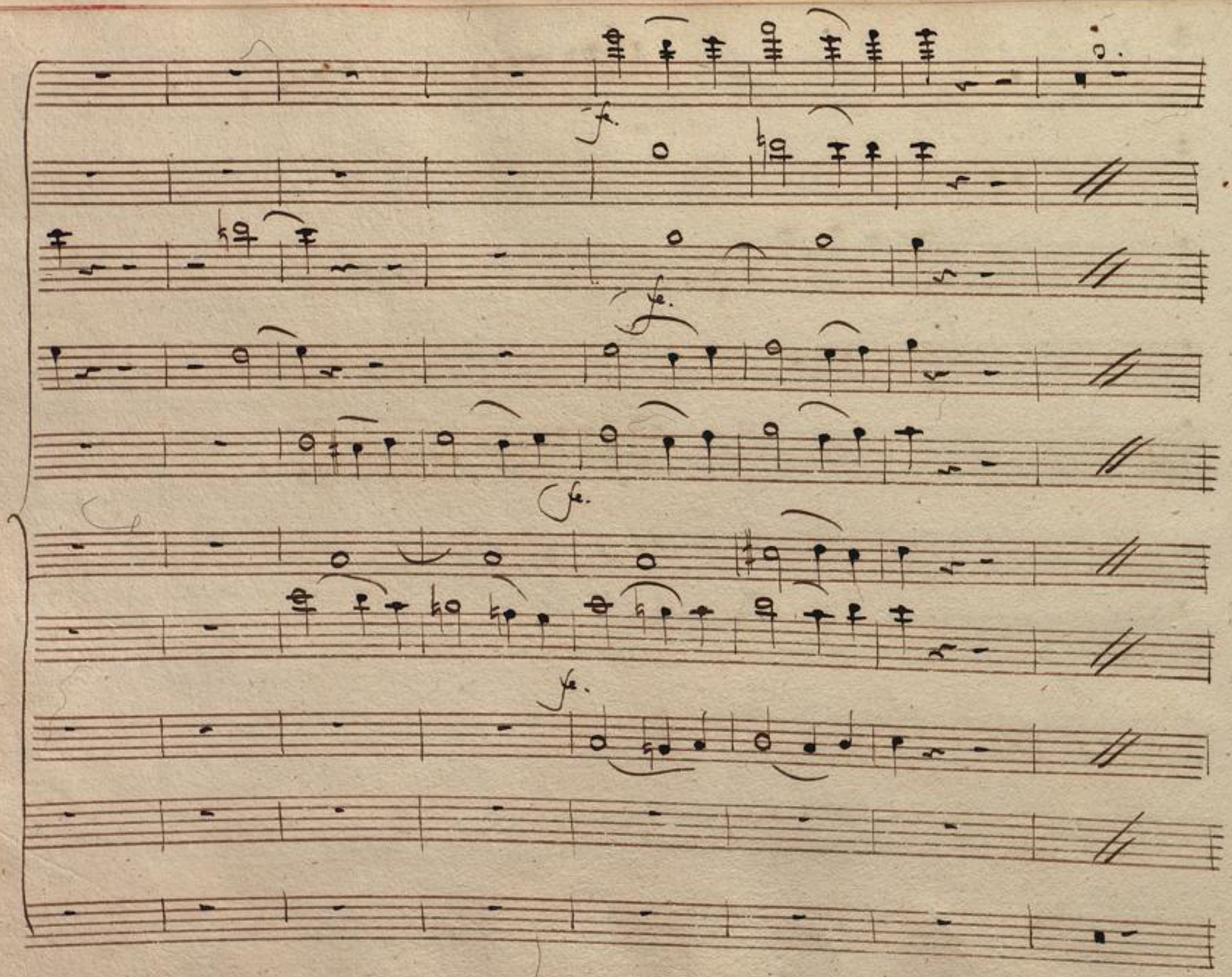

BLB BADISCHE LANDESBIBLIOTHEK
Baden-Württemberg

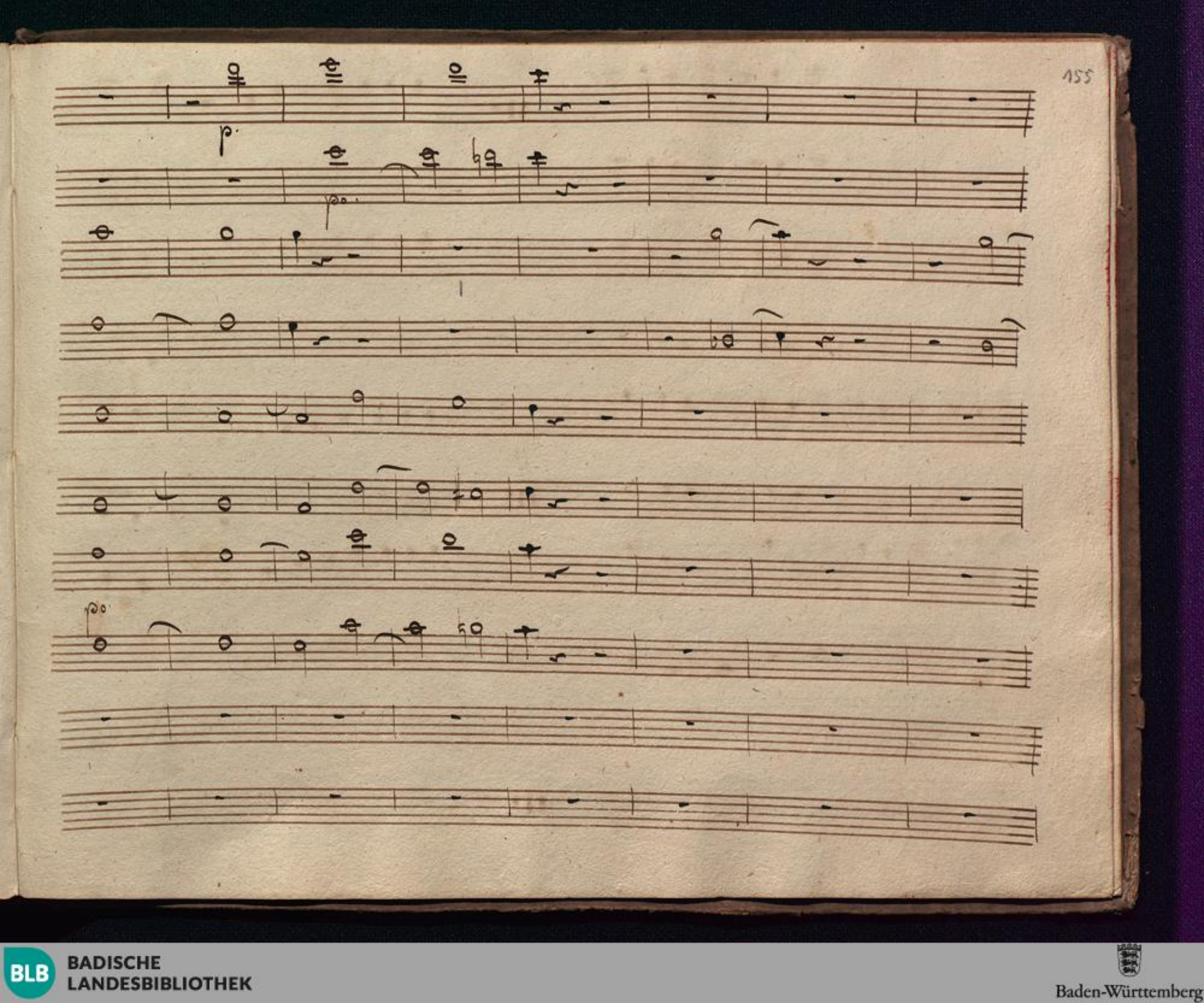

BLB BADISCHE LANDESBIBLIOTHEK
Baden-Württemberg

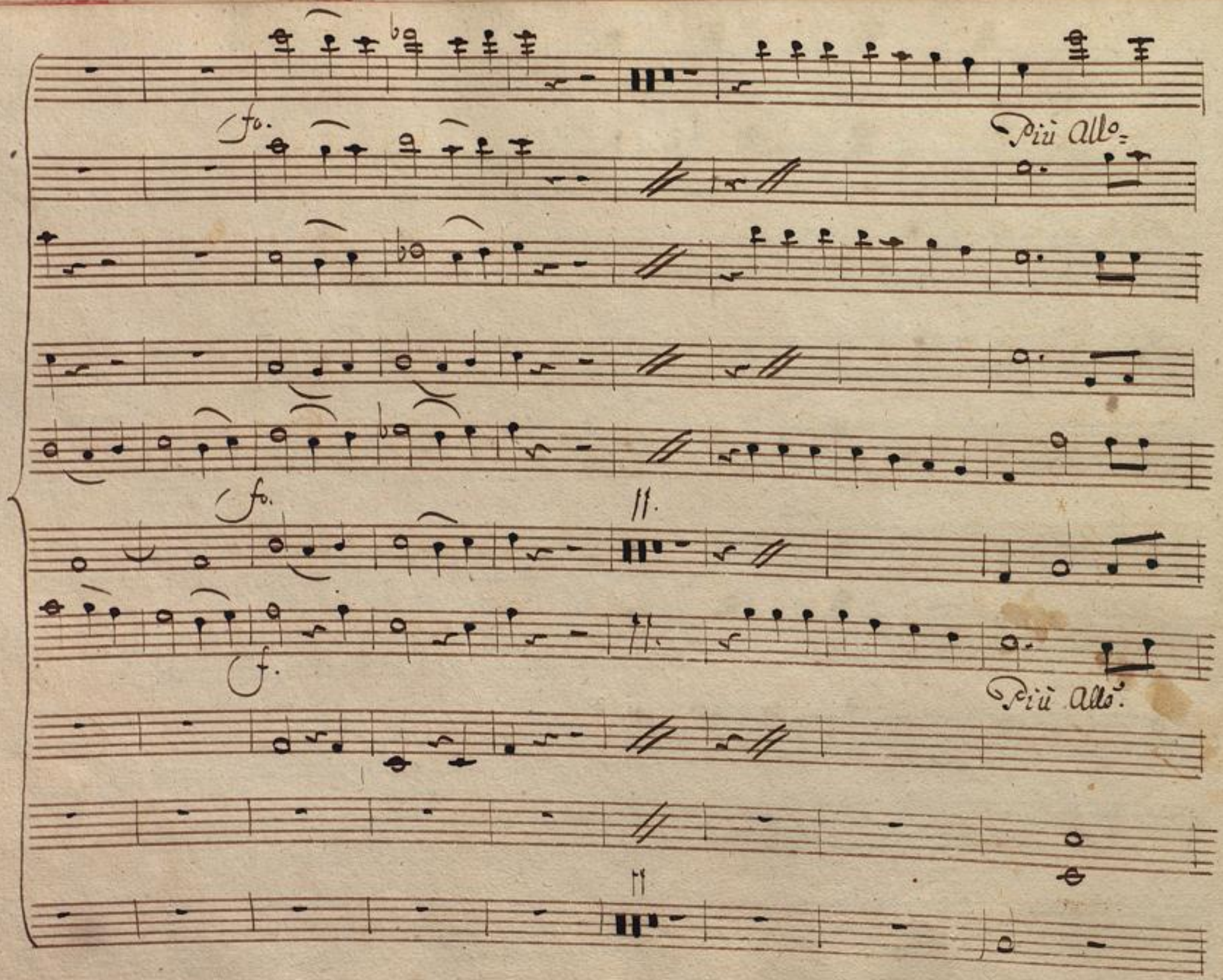

BLB BADISCHE LANDESBIBLIOTHEK
Baden-Württemberg

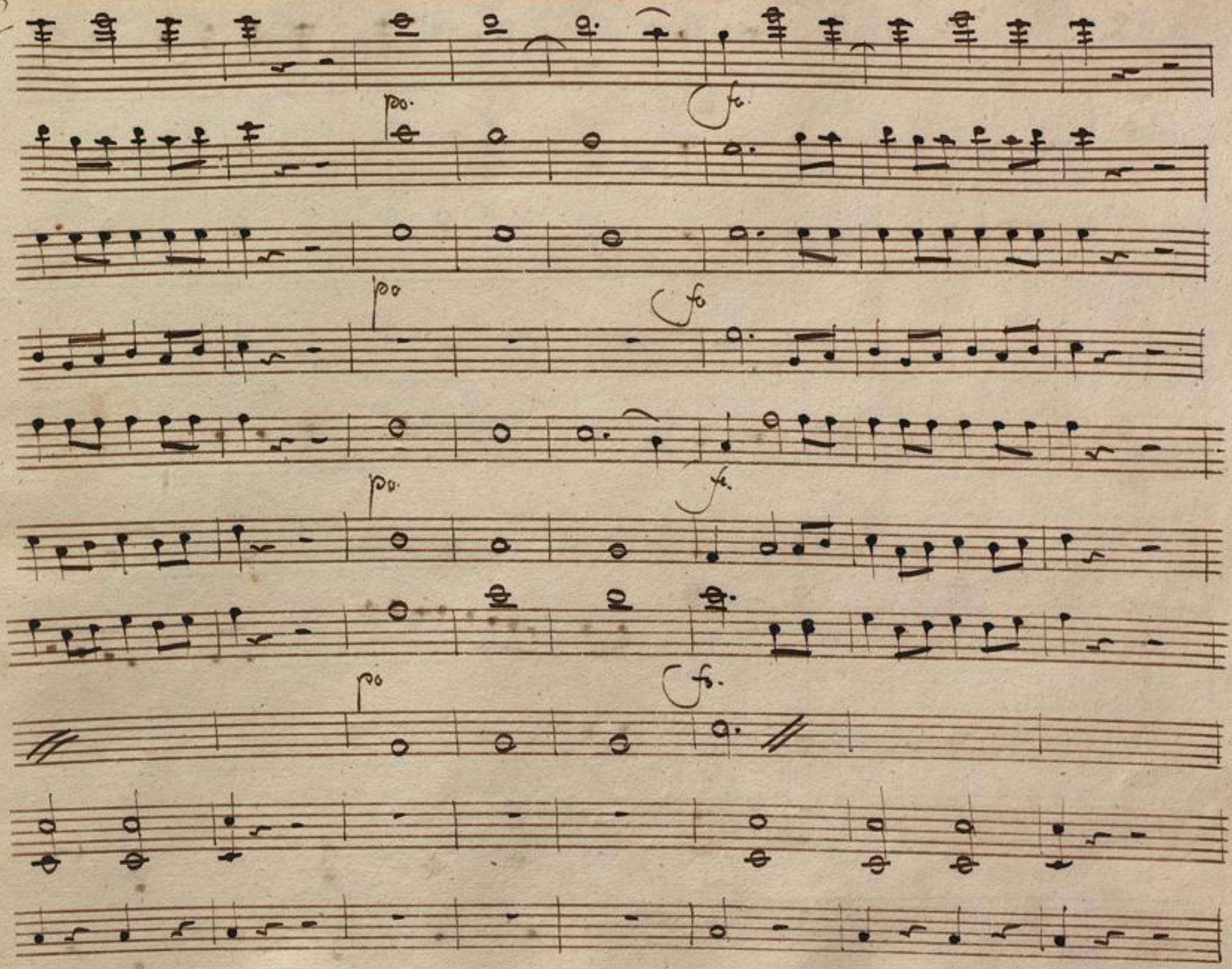

BLB BADISCHE LANDESBIBLIOTHEK
Baden-Württemberg

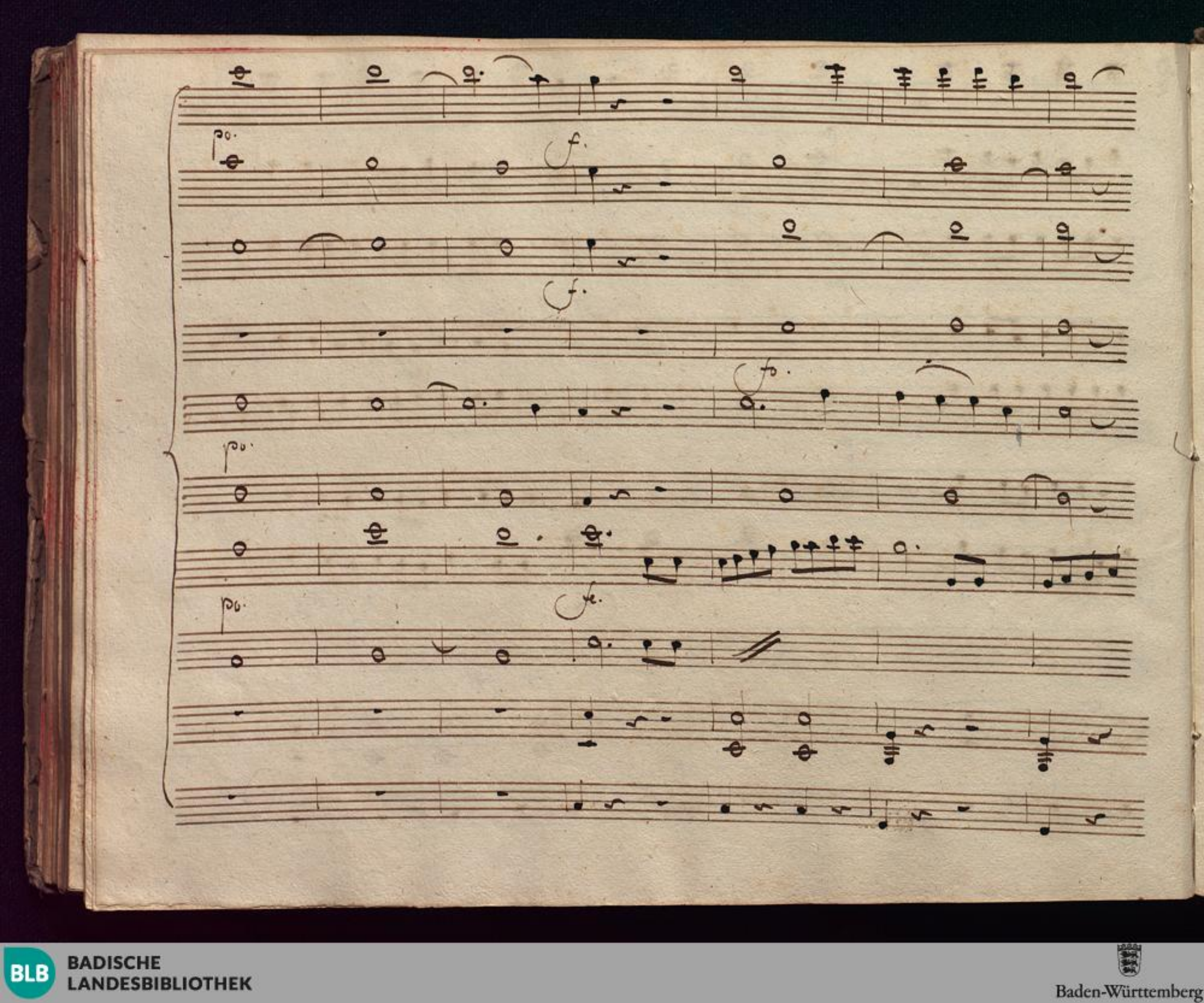

BLB BADISCHE LANDESBIBLIOTHEK
Baden-Württemberg

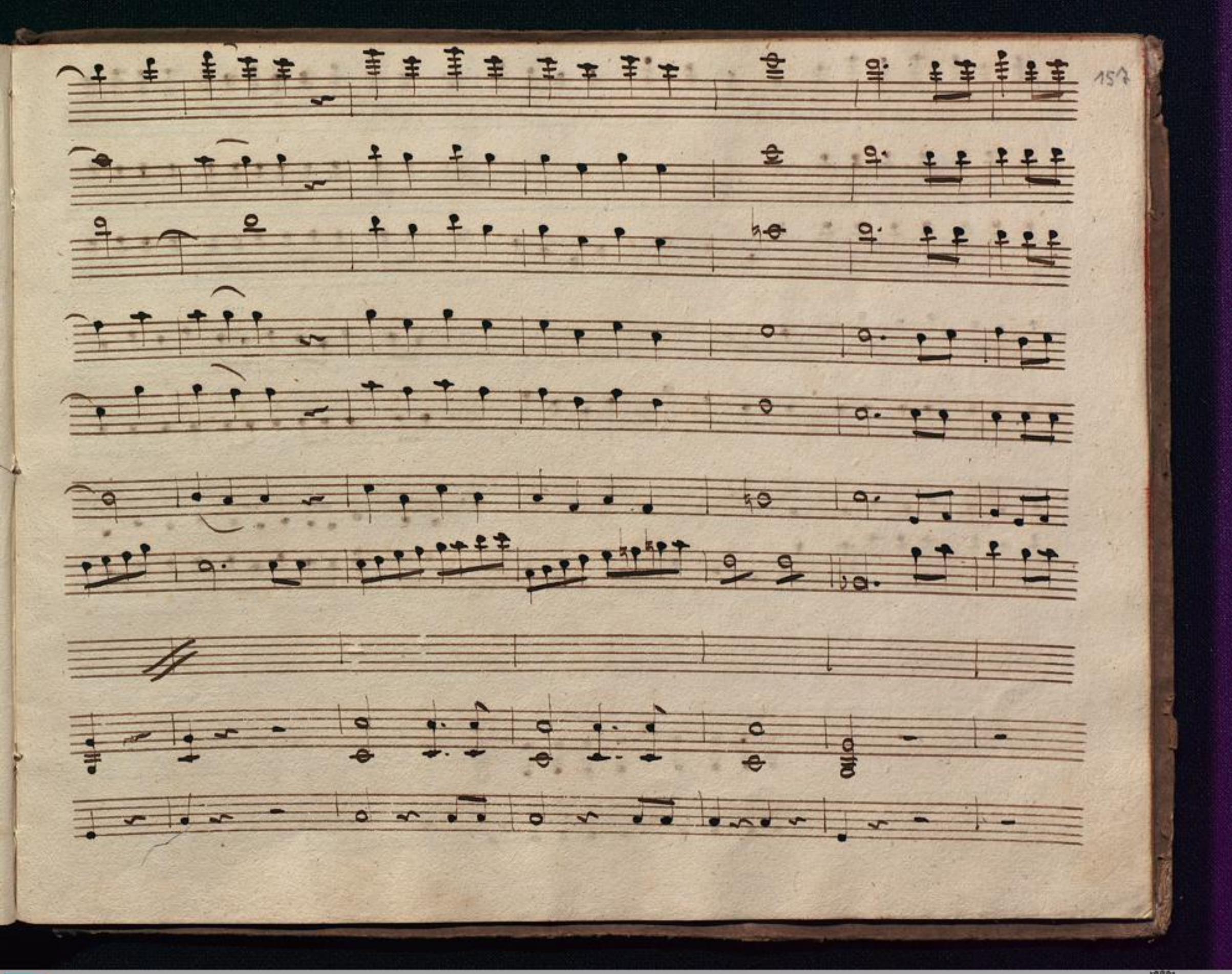

BLB BADISCHE LANDESBIBLIOTHEK
Baden-Württemberg

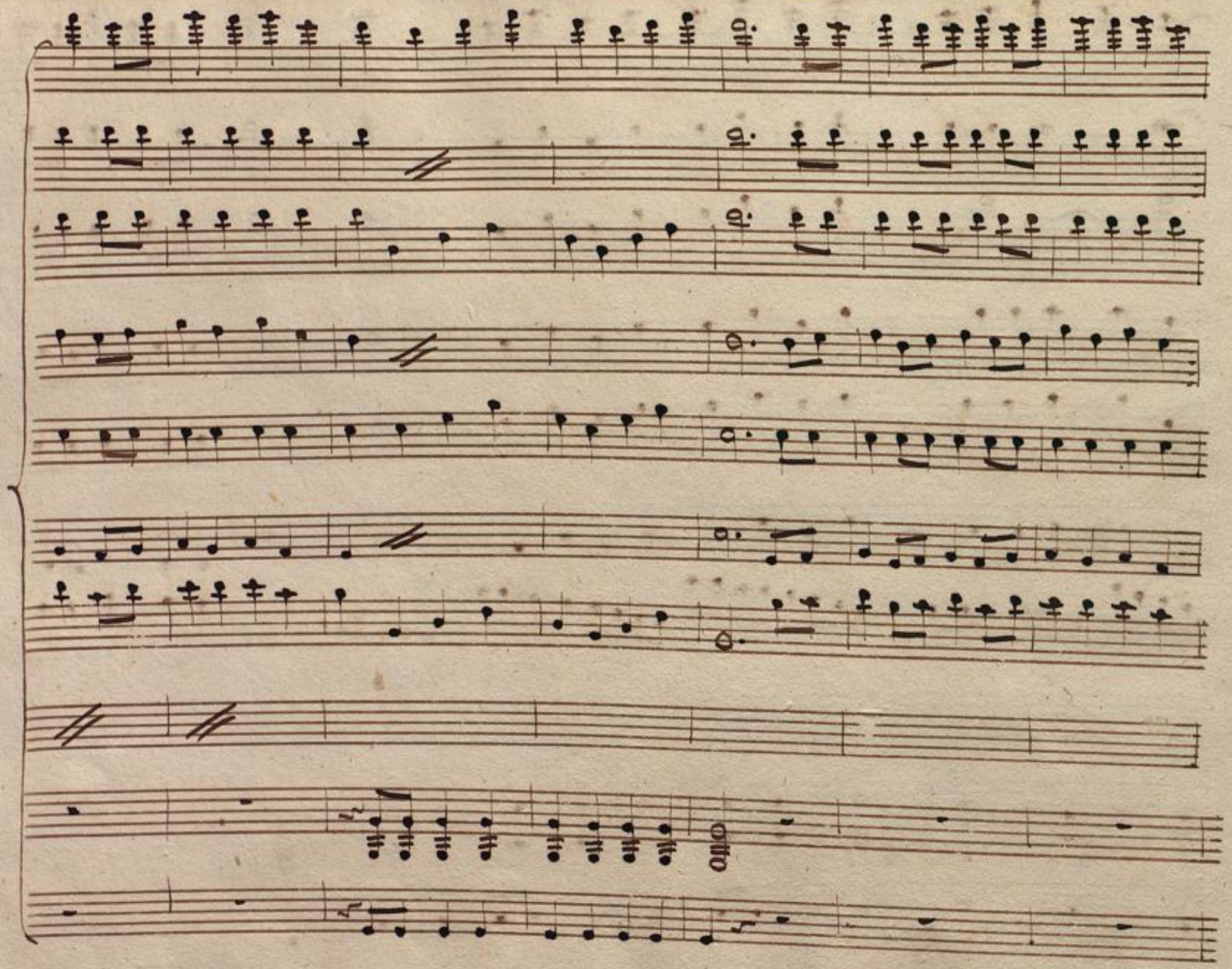

BLB BADISCHE LANDESBIBLIOTHEK
Baden-Württemberg

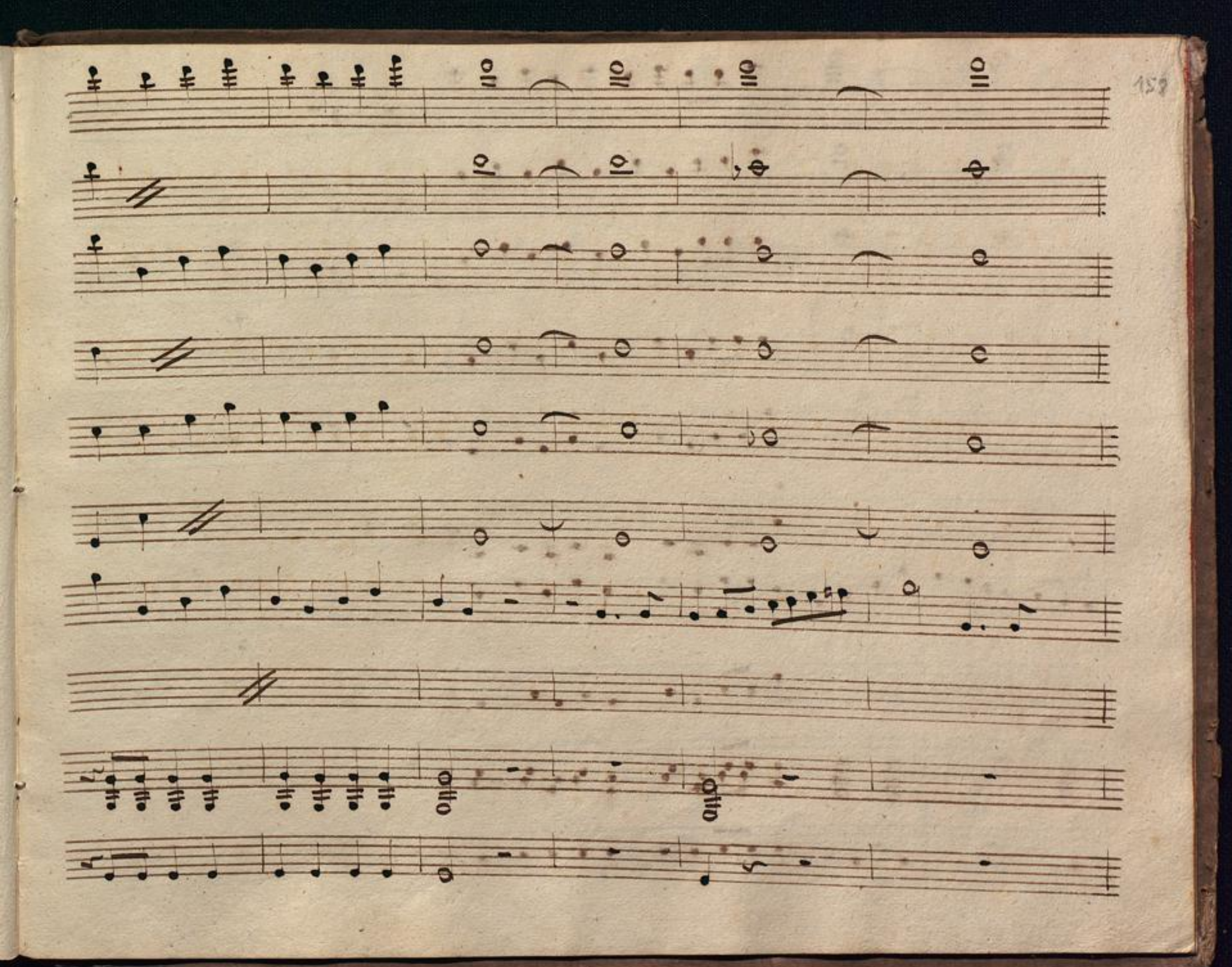

BLB BADISCHE LANDESBIBLIOTHEK
Baden-Württemberg

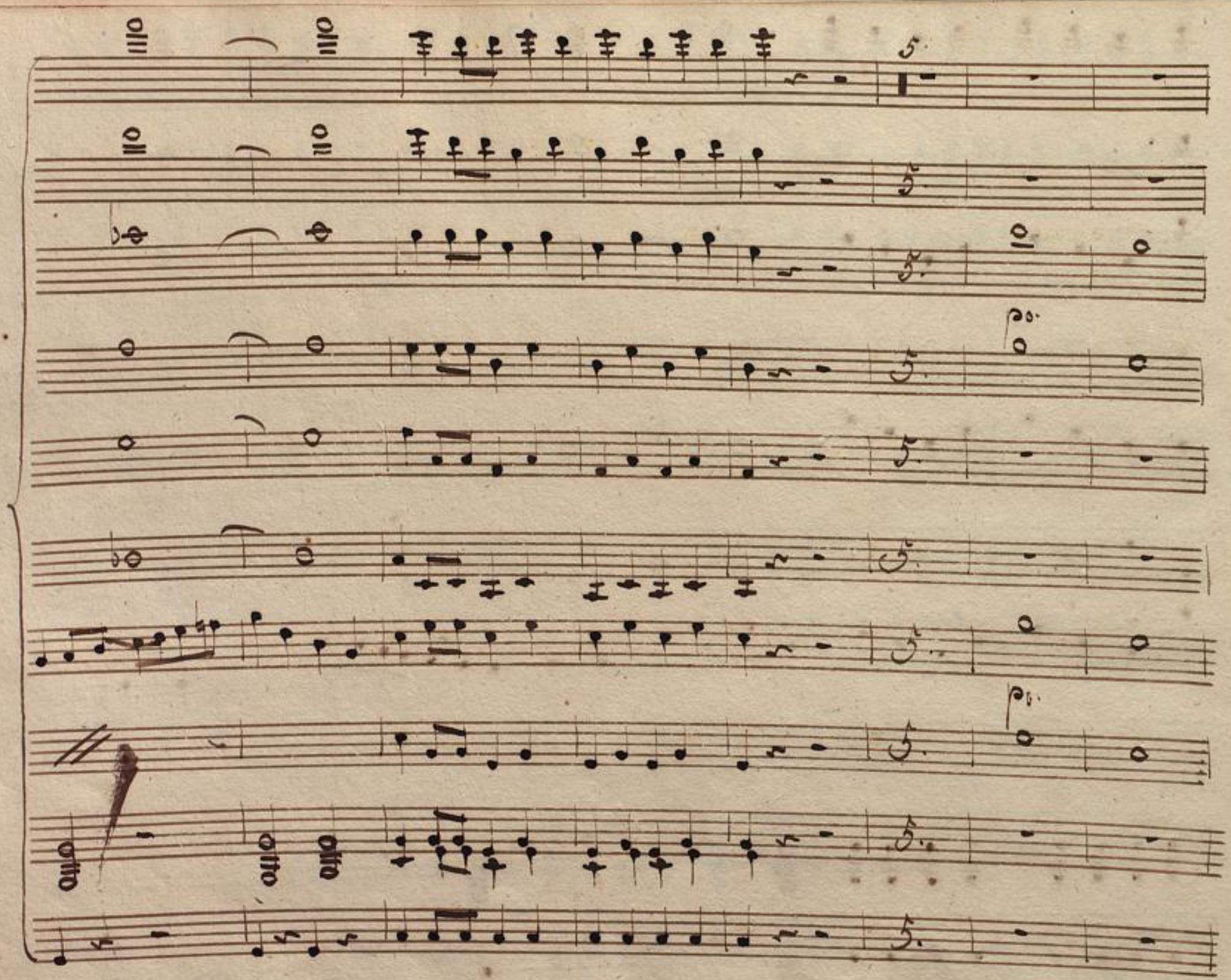

BLB BADISCHE LANDESBIBLIOTHEK
Baden-Württemberg

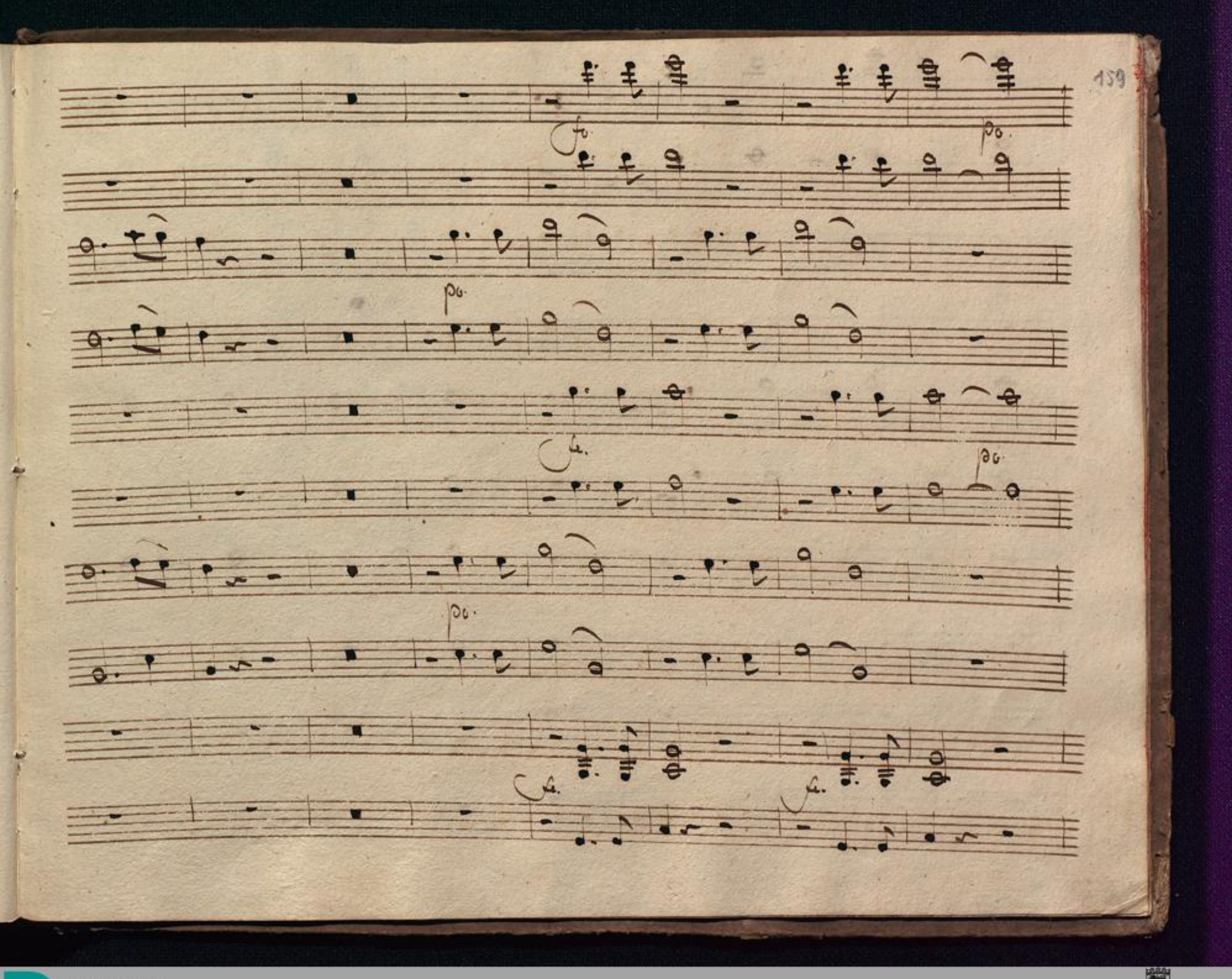

BLB BADISCHE LANDESBIBLIOTHEK
Baden-Württemberg

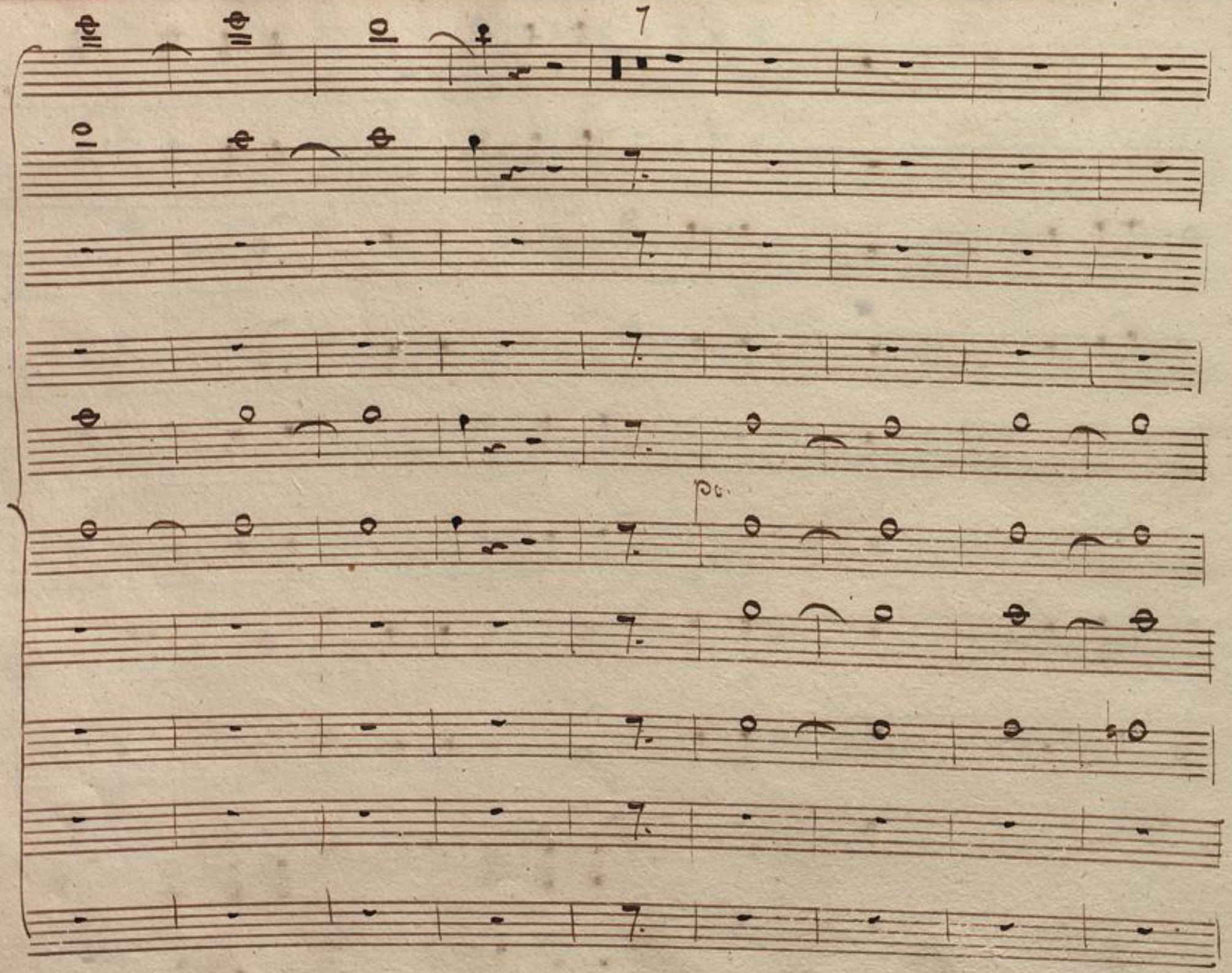

BLB BADISCHE LANDESBIBLIOTHEK
Baden-Württemberg

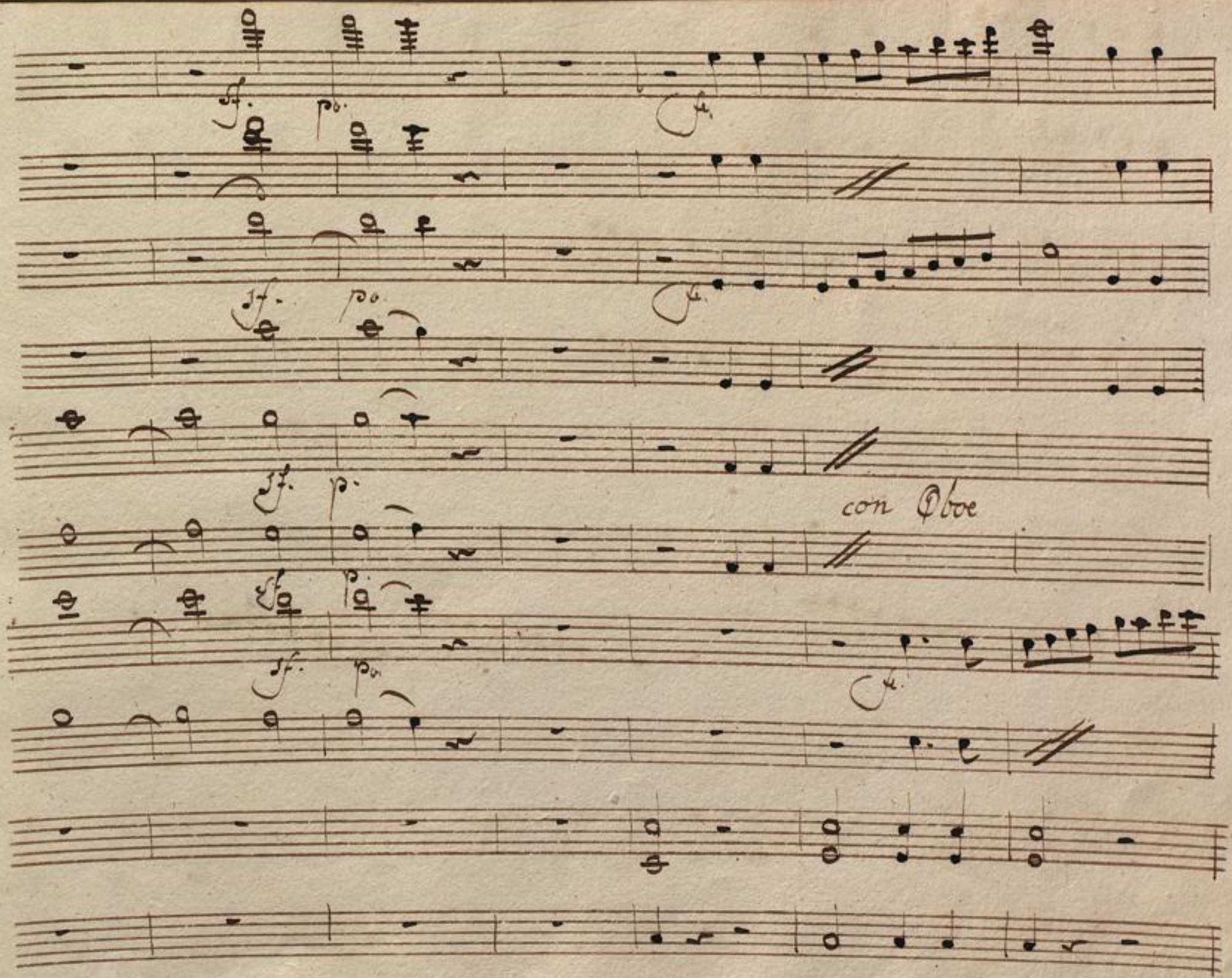
sf.
p.
sf.
p.
sf.
p.
sf.
p.
sf.
p.
con Oboe

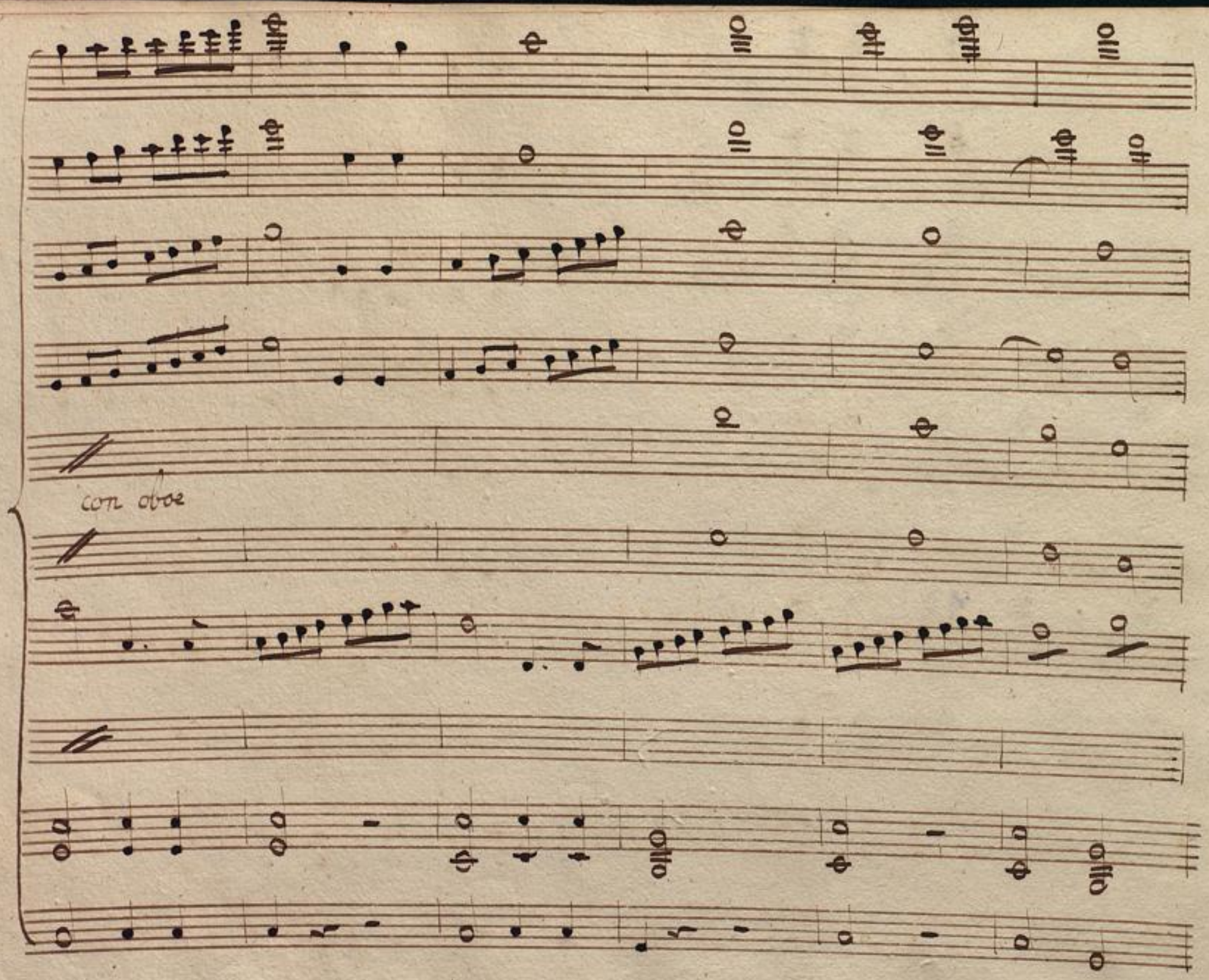

BLB BADISCHE LANDESBIBLIOTHEK
Baden-Württemberg

con oboe

BLB BADISCHE LANDESBIBLIOTHEK
Baden-Württemberg

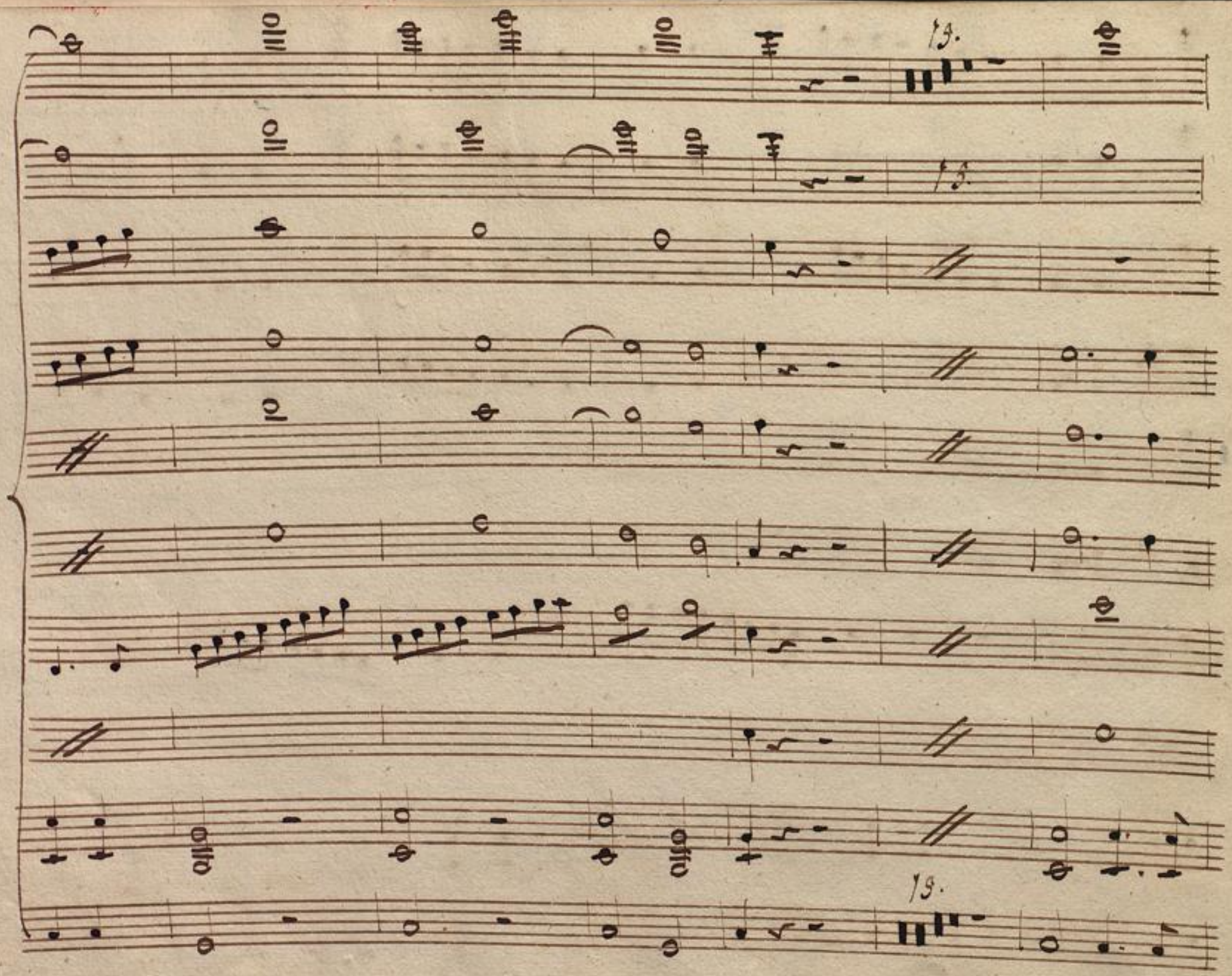

BLB BADISCHE LANDESBIBLIOTHEK
Baden-Württemberg

con Oboe

BLB BADISCHE LANDESBIBLIOTHEK
Baden-Württemberg

con Oboe

BLB BADISCHE LANDESBIBLIOTHEK
Baden-Württemberg

sf. po. cres. fe.

sf. po. cres. fe.

sf. po. cres. fe.

sf.

BLB BADISCHE LANDESBIBLIOTHEK
Baden-Württemberg

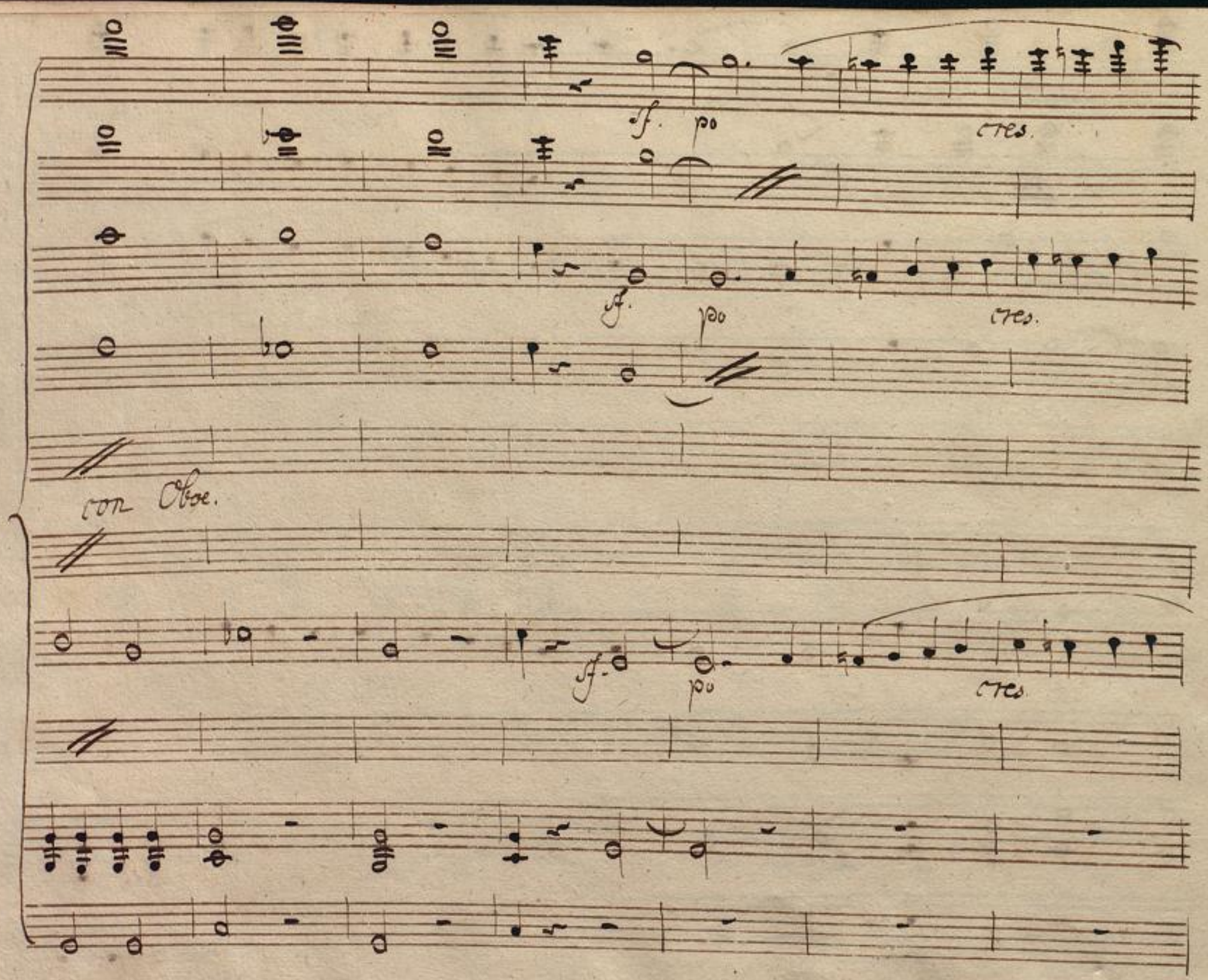
sf.
po
cres.
sf.
po
cres.
con Oboe.
sf.
po
cres.

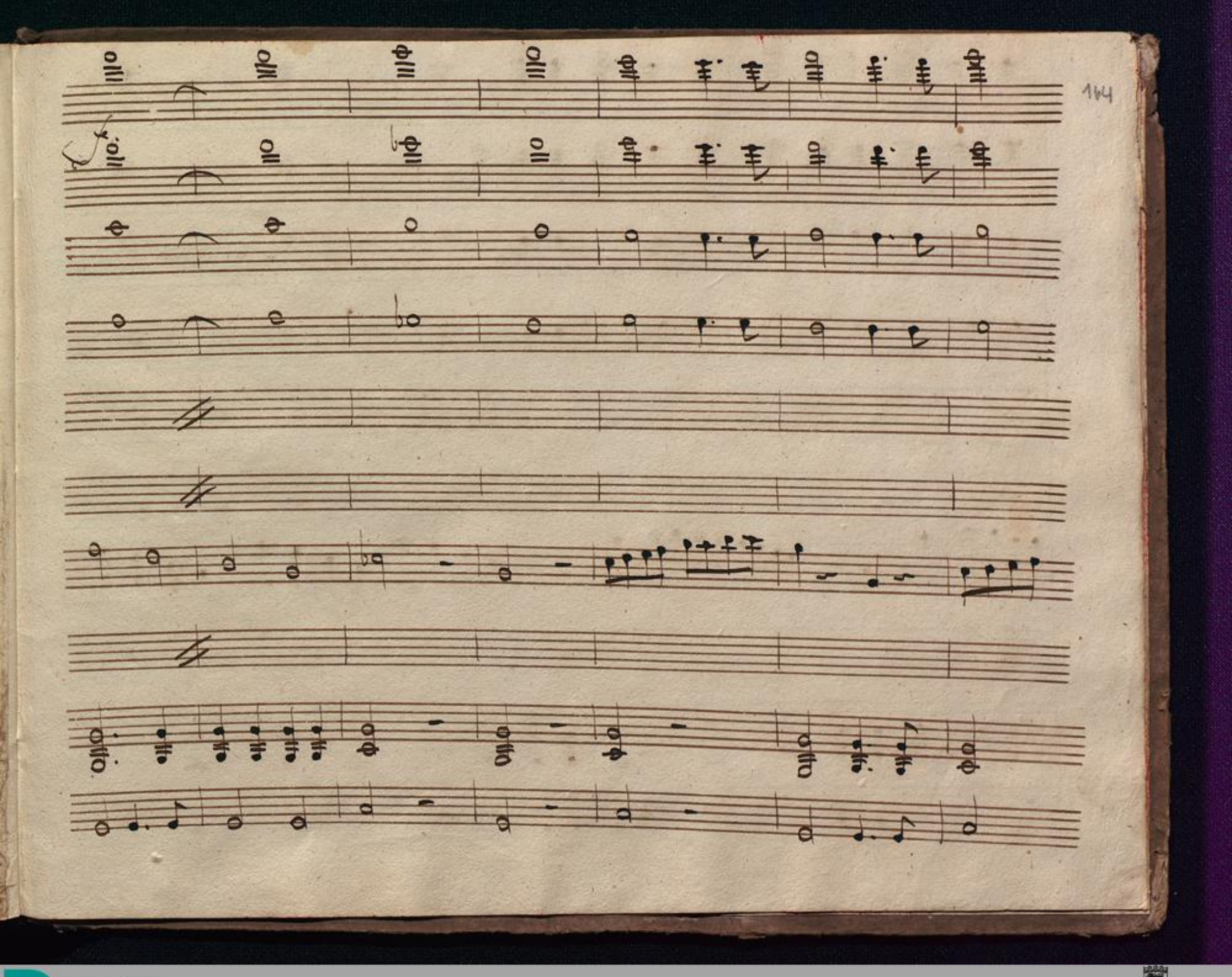

BLB BADISCHE LANDESBIBLIOTHEK
Baden-Württemberg

con Oboe.

BLB BADISCHE LANDESBIBLIOTHEK
Baden-Württemberg

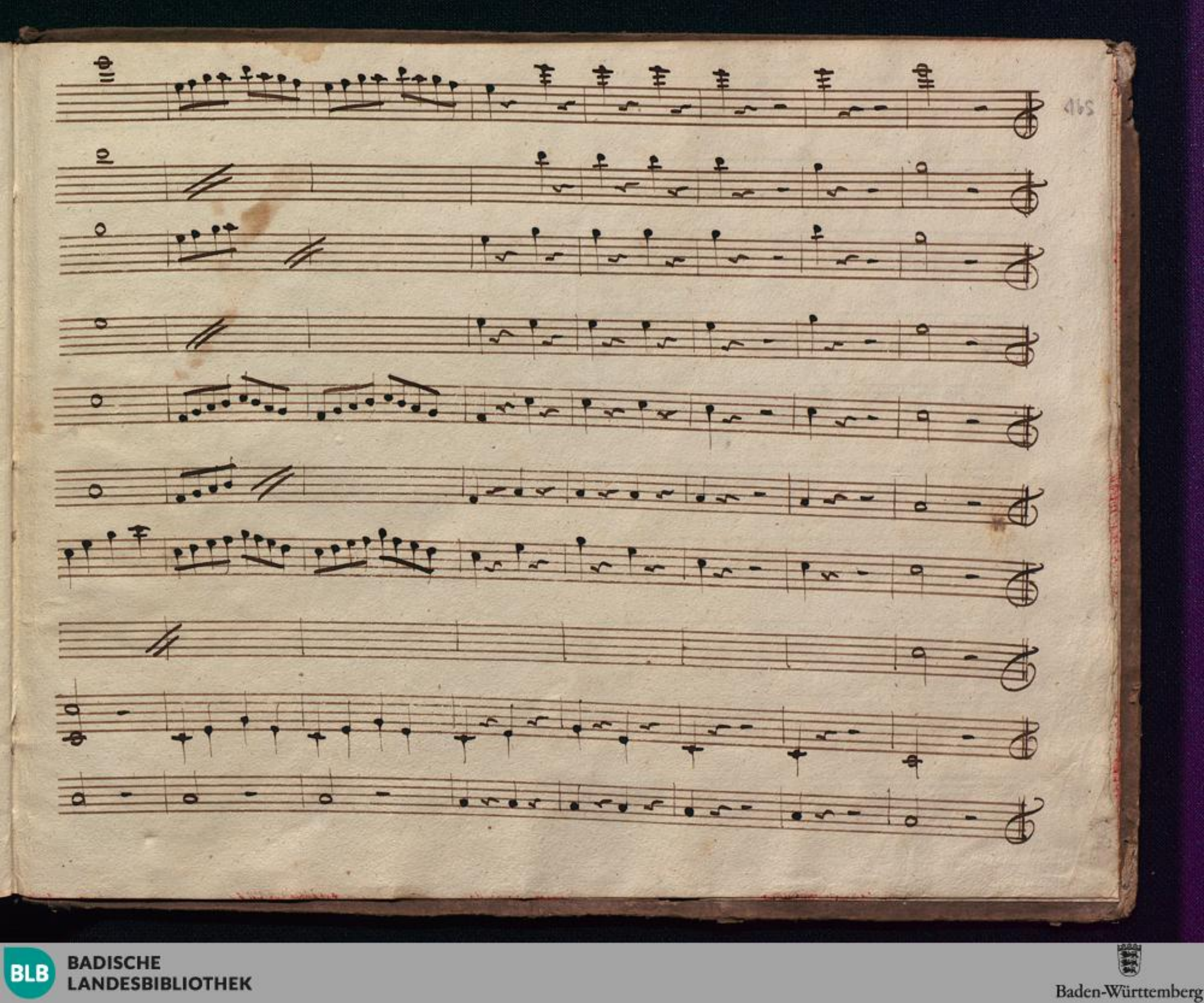

BLB BADISCHE LANDESBIBLIOTHEK
Baden-Württemberg

BLB BADISCHE LANDESBIBLIOTHEK
Baden-Württemberg

BLB BADISCHE LANDESBIBLIOTHEK
Baden-Württemberg

BLB BADISCHE LANDESBIBLIOTHEK
Baden-Württemberg

BLB BADISCHE LANDESBIBLIOTHEK
Baden-Württemberg

BLB BADISCHE LANDESBIBLIOTHEK
Baden-Württemberg