Badische Landesbibliothek Karlsruhe

Digitale Sammlung der Badischen Landesbibliothek Karlsruhe

Le Nozze di Figaro. Excerpts - Don Mus.Ms. 1393a-e

Mozart, Wolfgang Amadeus

[S.l.], 1786 (1786)

3. Allegretto

urn:nbn:de:bsz:31-84935

Visual Library

N. 3. Scena II.da

Violini

pizzic:

Viole

con W.ni

pizzic:

Oboe

in F
Corni

p:

Fagotti

Figaro

Se vuol balla - re Signor Contino Se vuol bal.

Allegretto

pizzic:

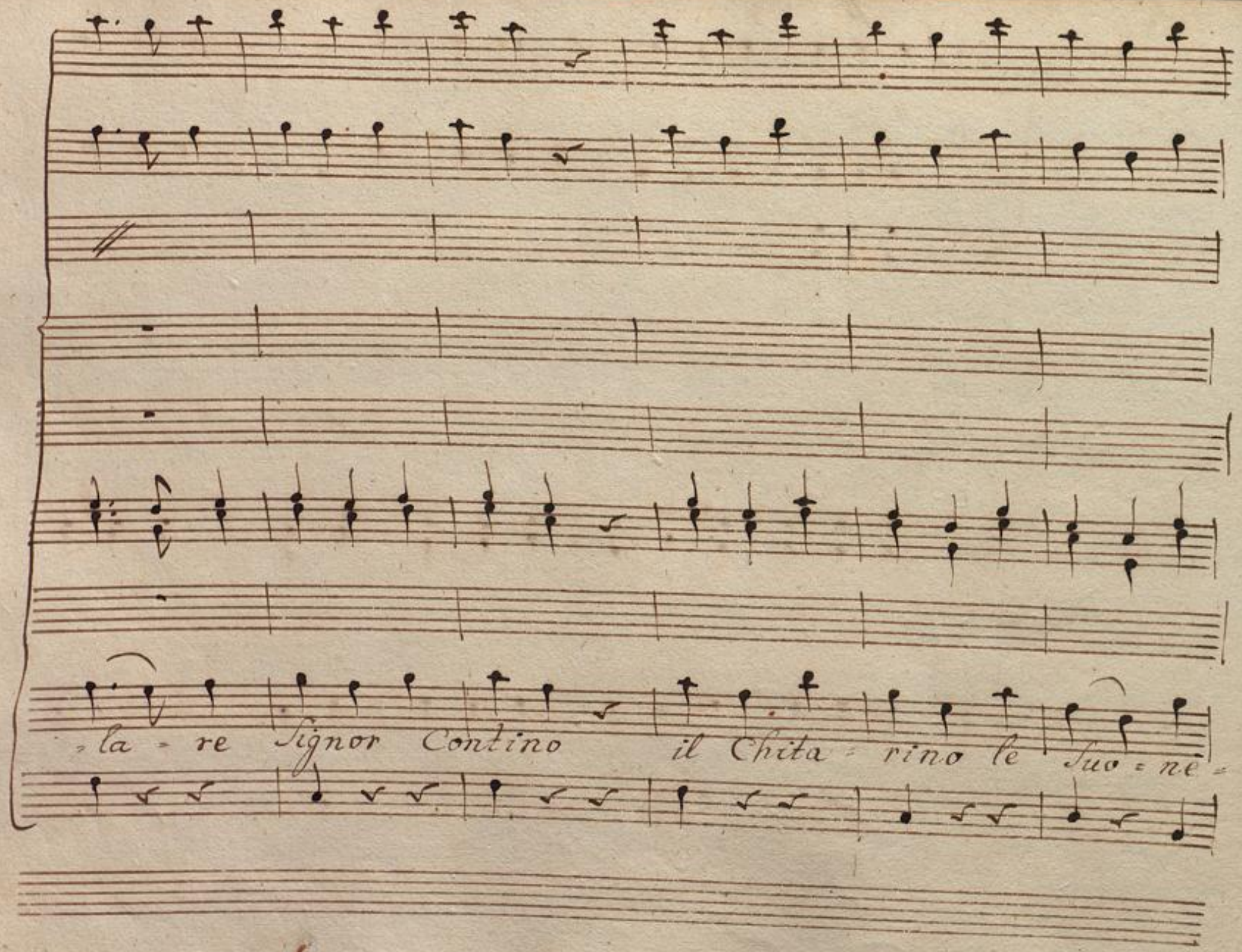

BLB BADISCHE LANDESBIBLIOTHEK
Baden-Württemberg

ro' il Chita = ri = no le suonero' si le suone =

BLB BADISCHE LANDESBIBLIOTHEK
Baden-Württemberg

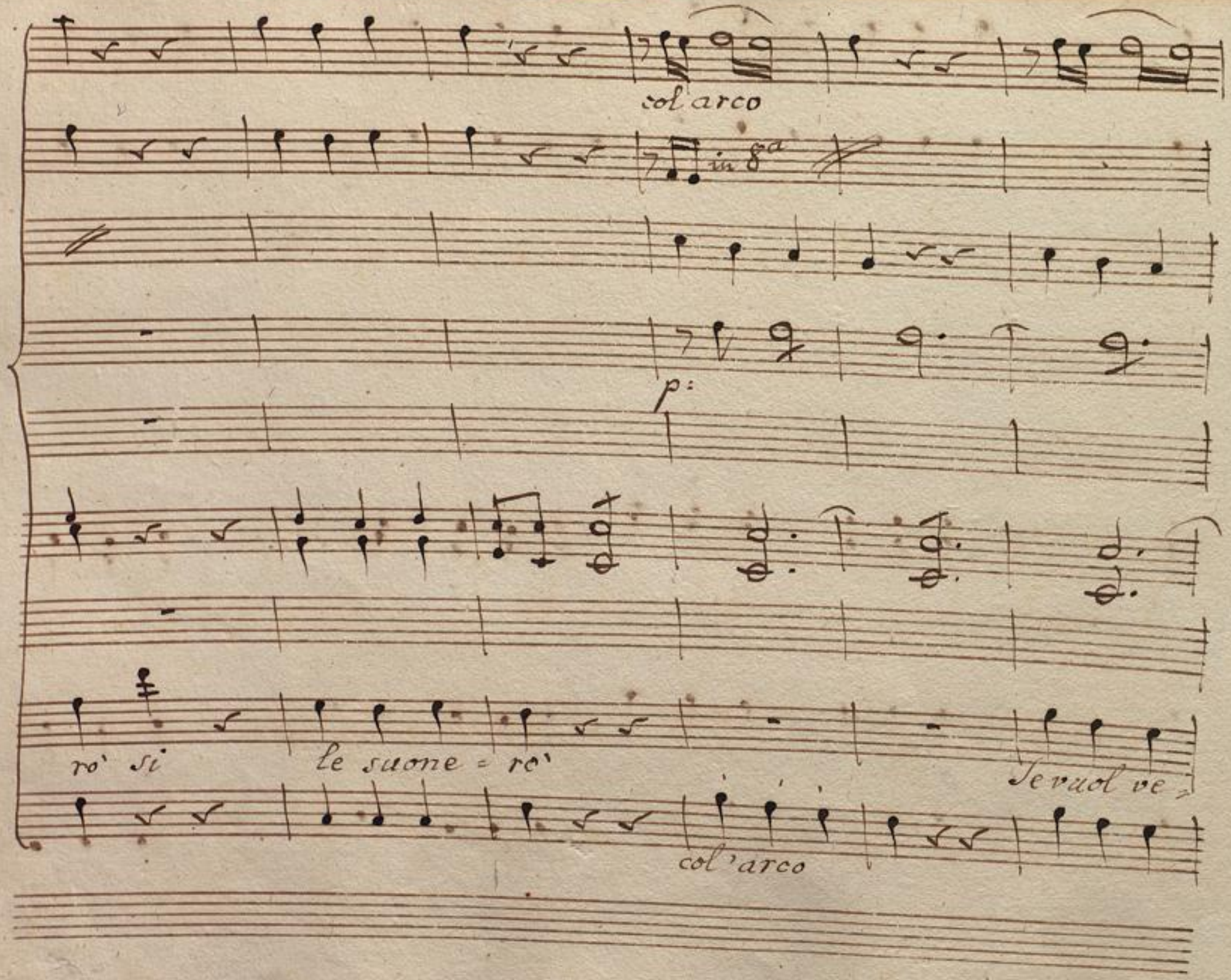
col arco
in 8a
p:
ro' si
le suone = ro'
Se vuol ve =
col 'arco

p:

=nire nella mia Scuola la Capriola le in segne,

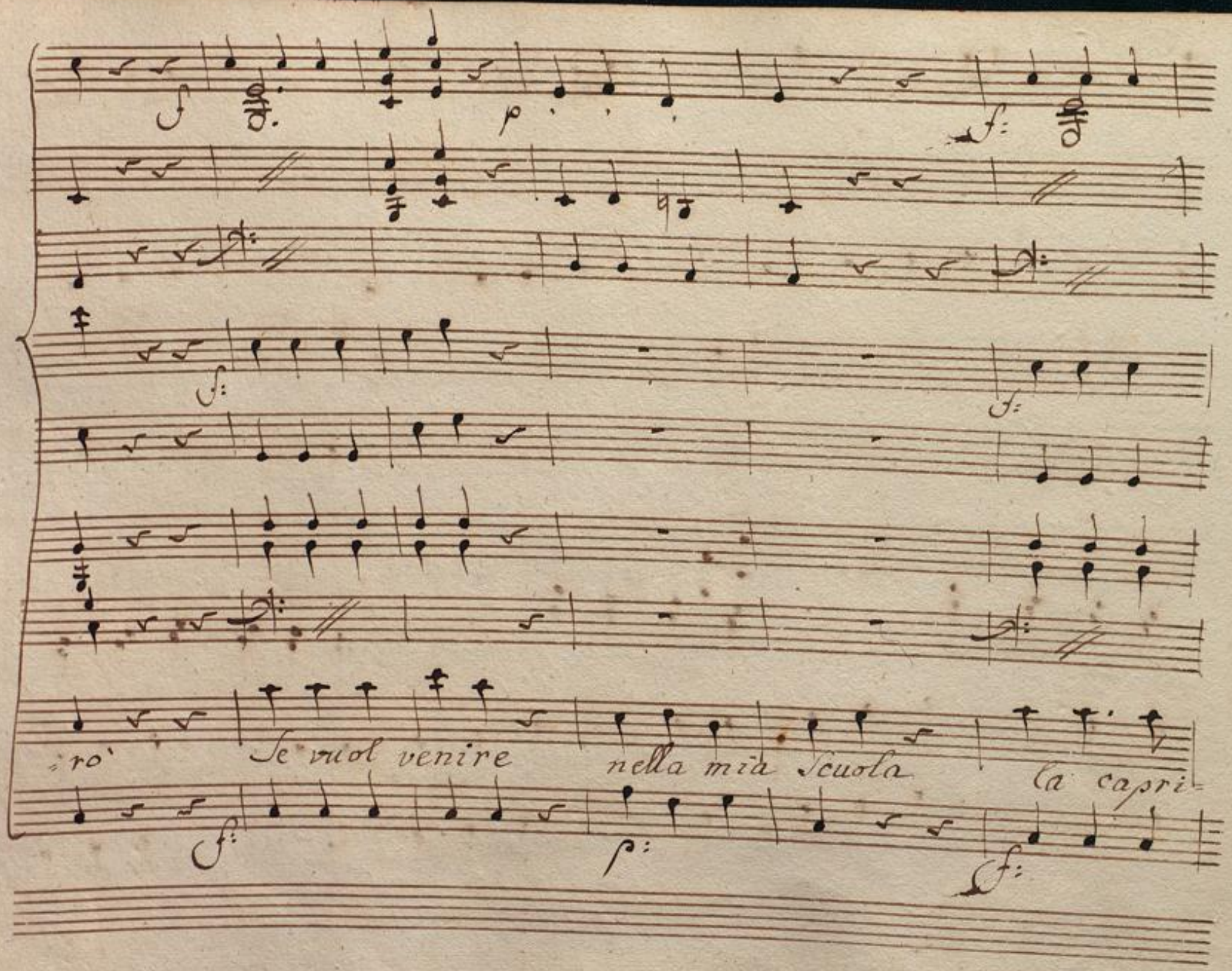

BLB BADISCHE LANDESBIBLIOTHEK
Baden-Württemberg

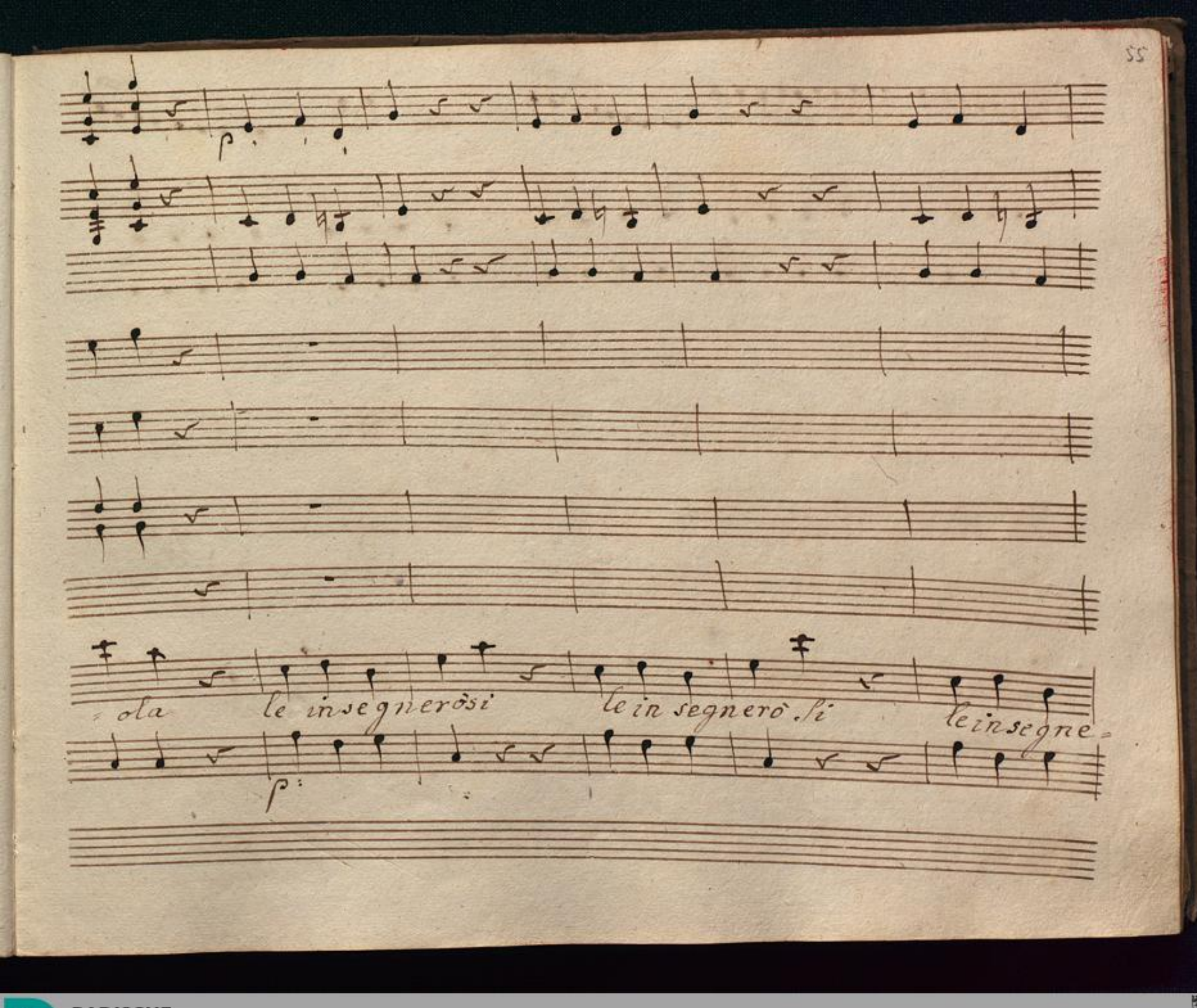

BLB BADISCHE LANDESBIBLIOTHEK
Baden-Württemberg

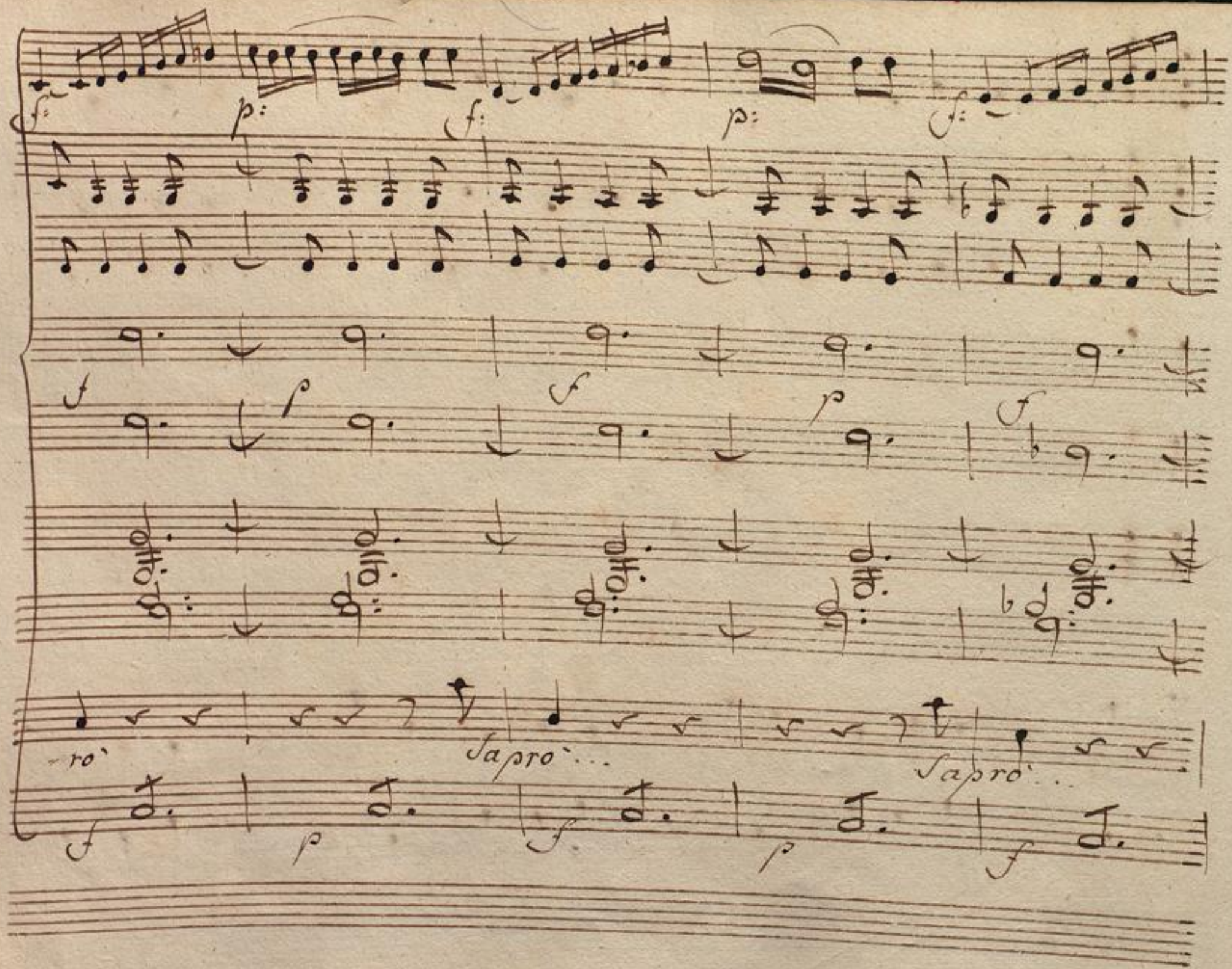

BLB BADISCHE LANDESBIBLIOTHEK
Baden-Württemberg

p: fp fp fp fp

p: fp fp fp fp

Sapro'... Sapro'... Sapro'... ma' piano...

p fp fp fp fp

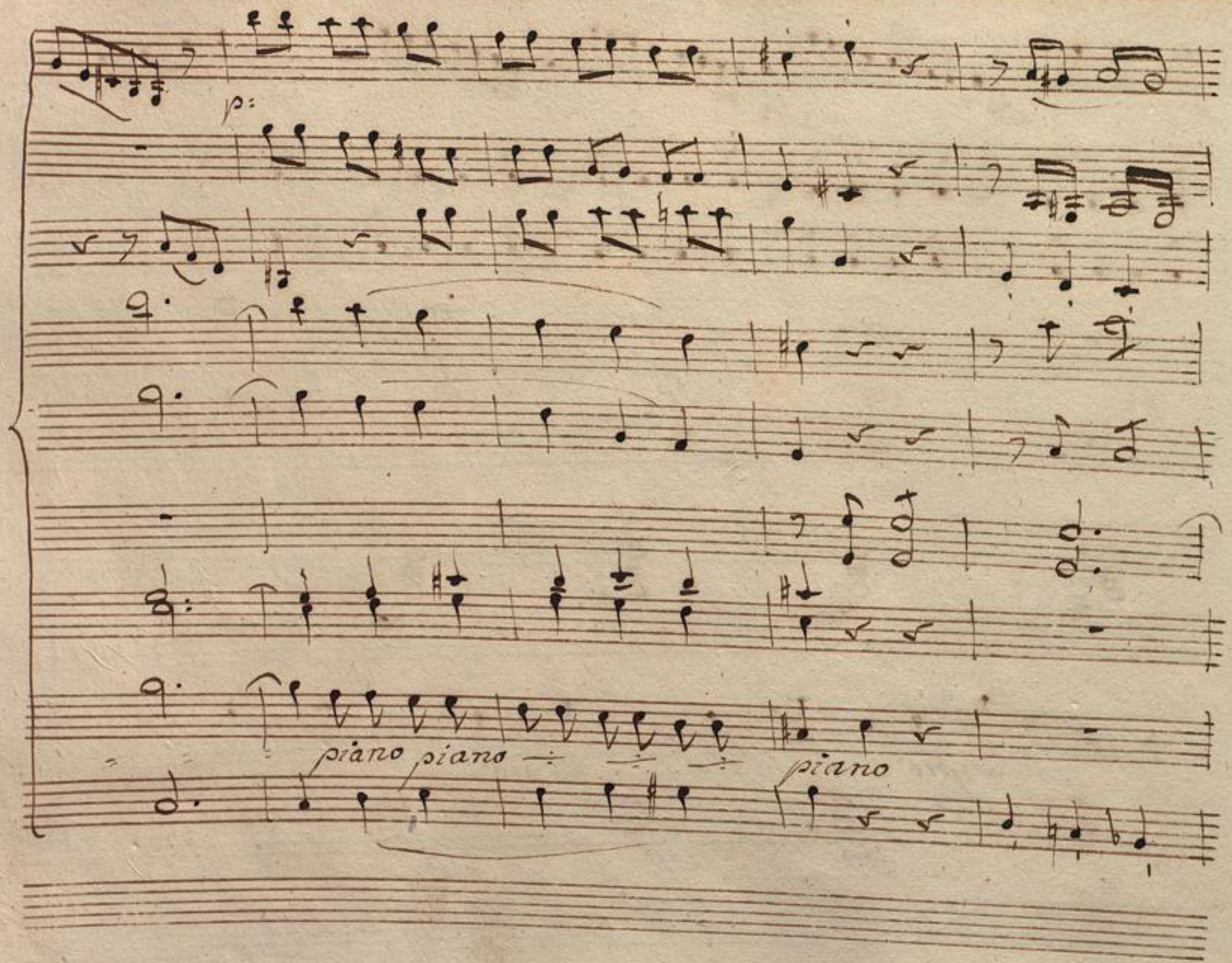

BLB BADISCHE LANDESBIBLIOTHEK
Baden-Württemberg

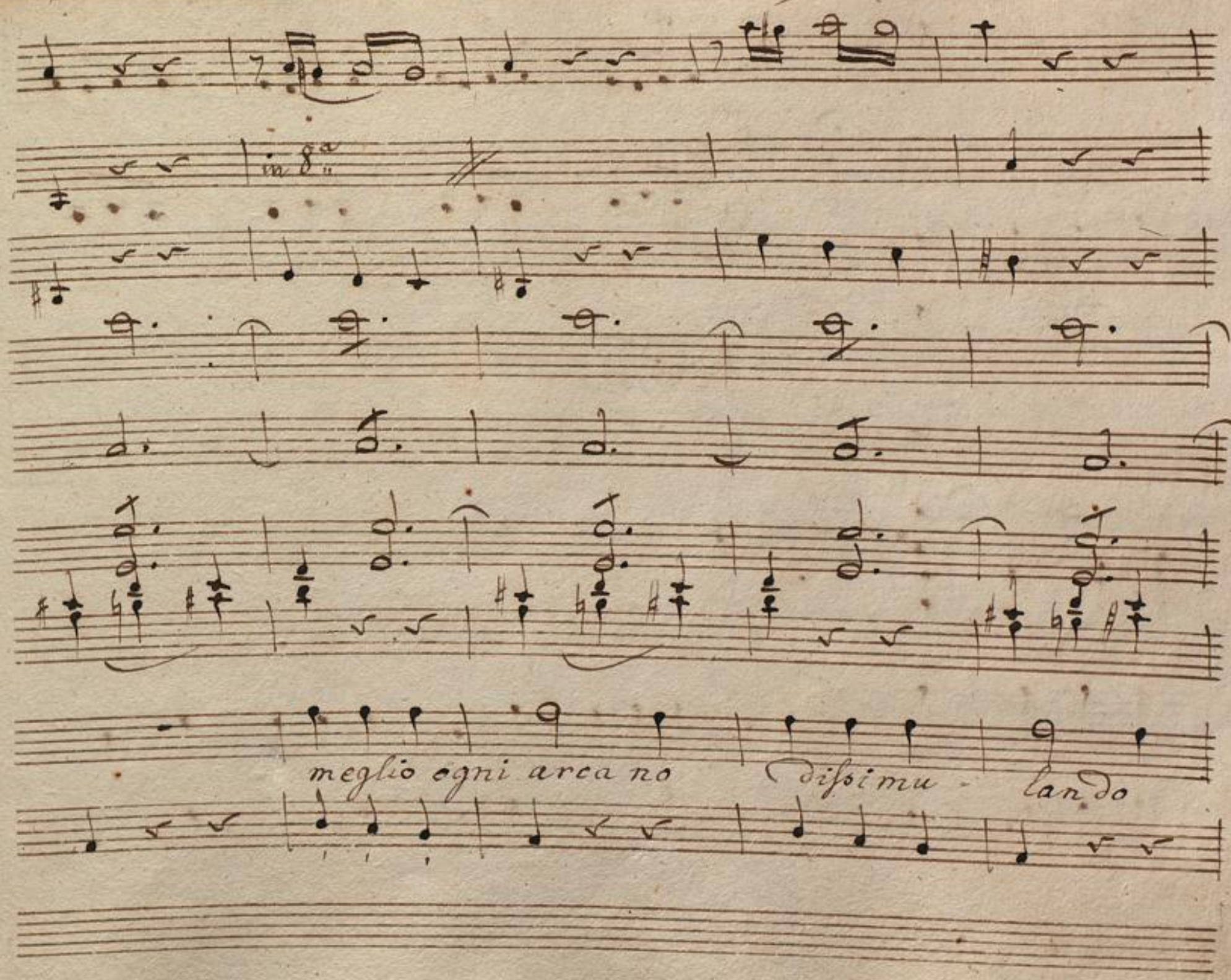
in 8a
meglio ogni arca no
dissimu - lando

Presto

Scoprir po=tro' l'arte Schermendo, l'arte adoprando

po Presto.

di gua pungendo di la Scherzando tutte le machine

cres:

f:

cres:

f:

roverscie - ro', ro - verscie - ro'

cres.

f:

BLB BADISCHE LANDESBIBLIOTHEK
Baden-Württemberg

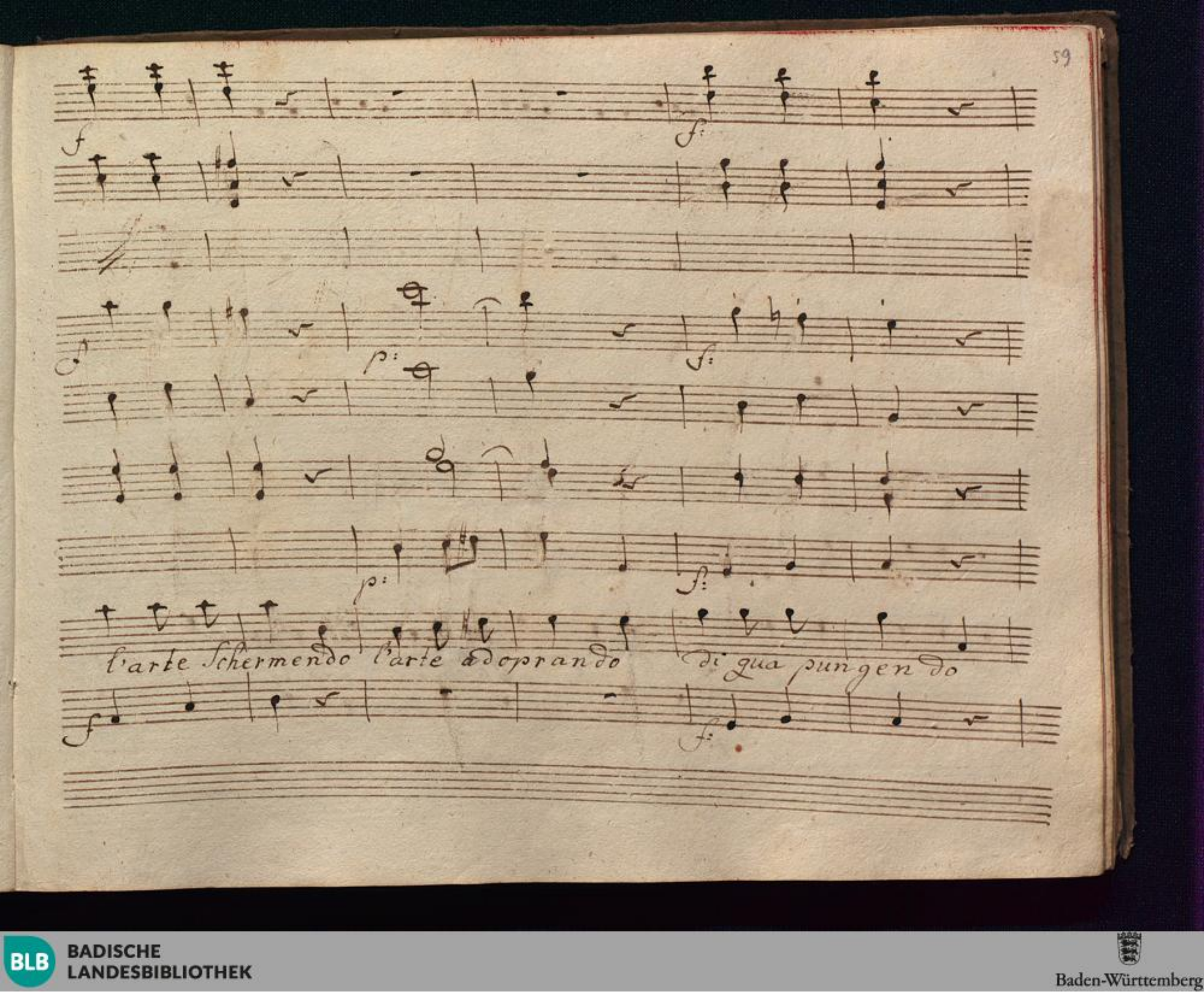
l'arte schermendo l'arte adoprando di qua pungendo

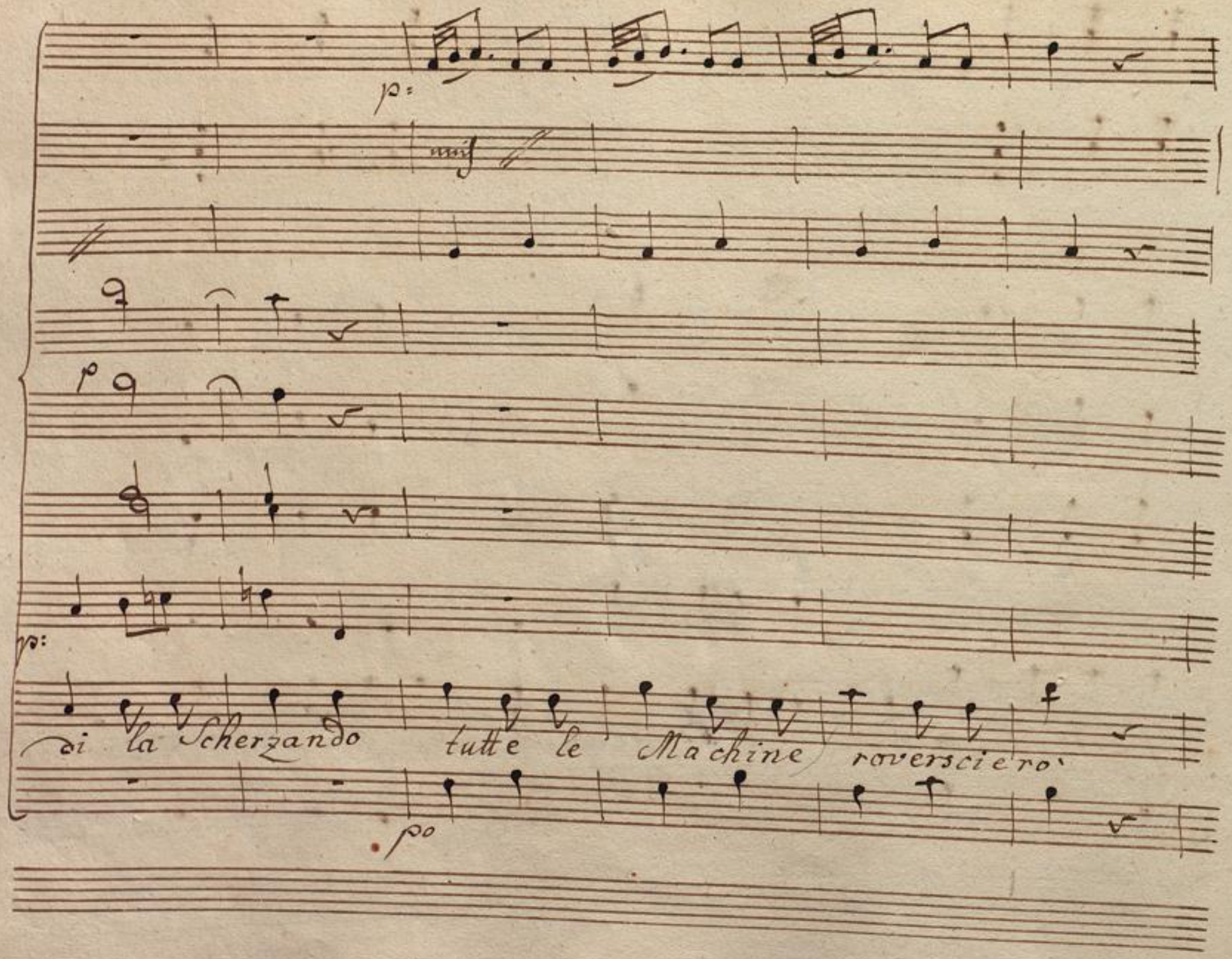
p:
unis
p
p:
di la Scherzando tutte le Machine roversciero
po

tutte le Machine roverscierò tutte le Machine roverscie„

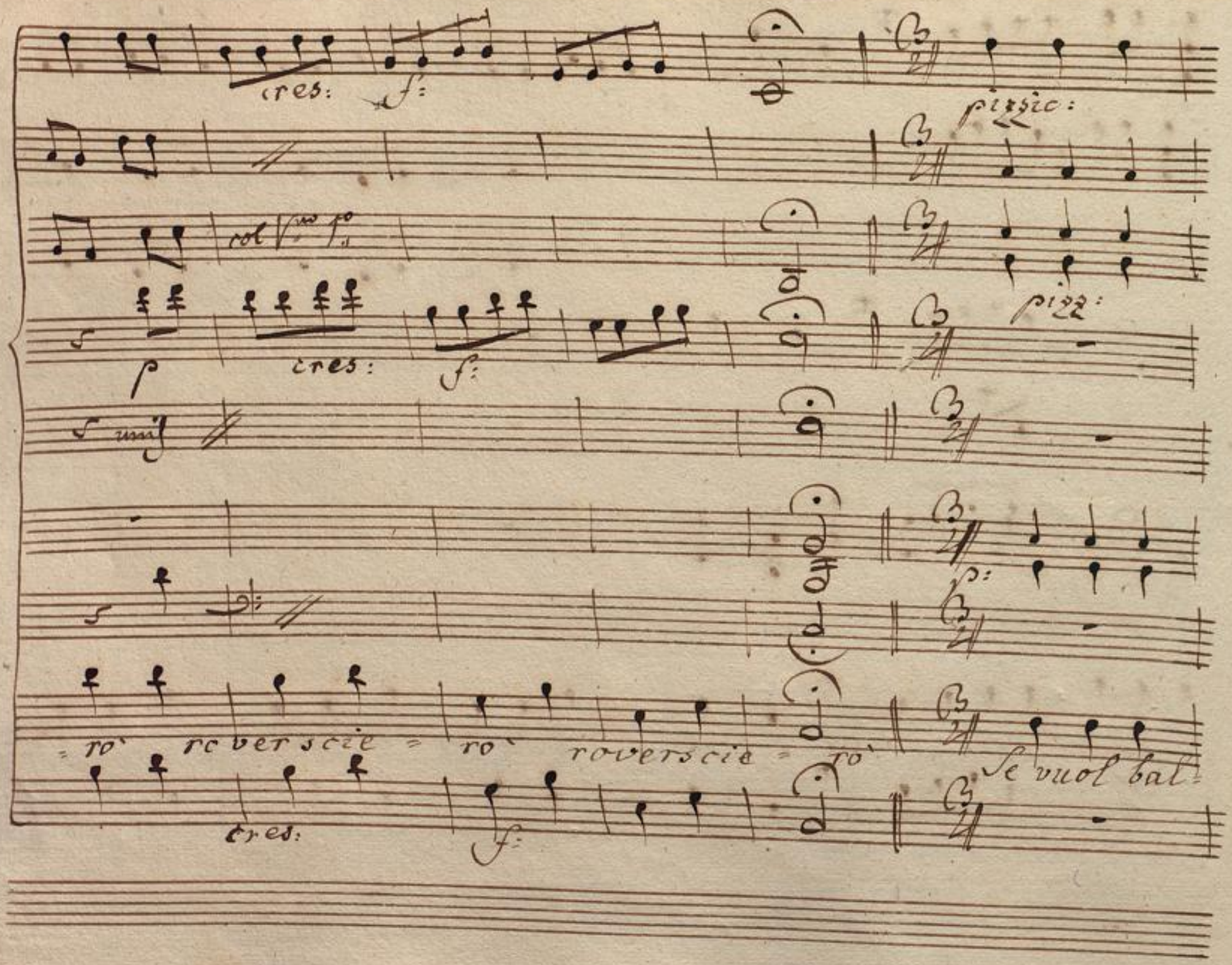
cres:
f:
pizzic:
col V.no 1.o
p
cres:
f:
pizz:
unis
p:
= ro` roverscie = ro` roverscie = ro`
Se vuol bal=
cres:
f:

con Vni

la - re Signor Contino Se vuol balla - re Signor Contino

pizzic.

BLB BADISCHE LANDESBIBLIOTHEK
Baden-Württemberg

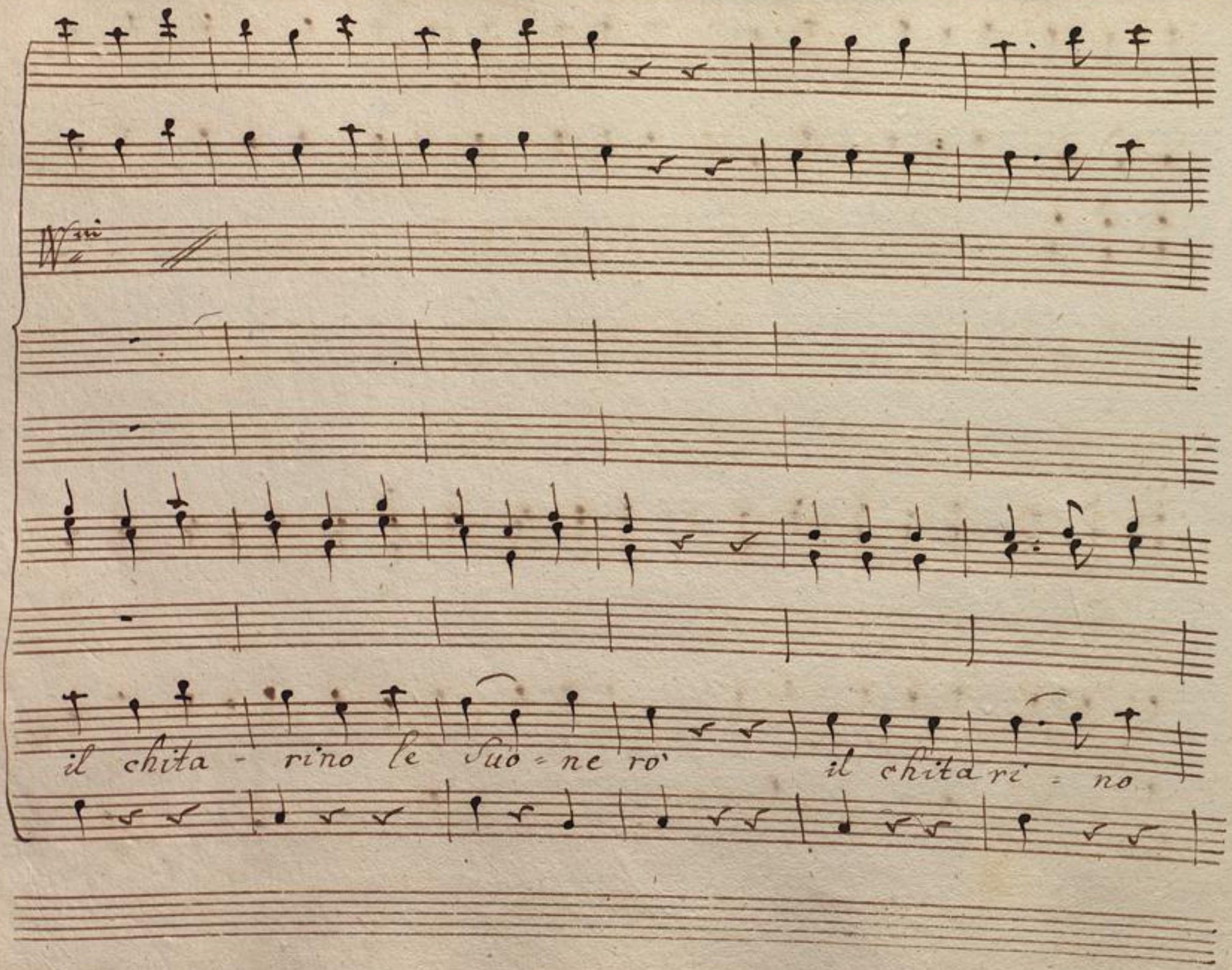

BLB BADISCHE LANDESBIBLIOTHEK
Baden-Württemberg

Presto

Si

Si

Si

le Suonerò Si le Suonerò Si le Suone - rò

Presto

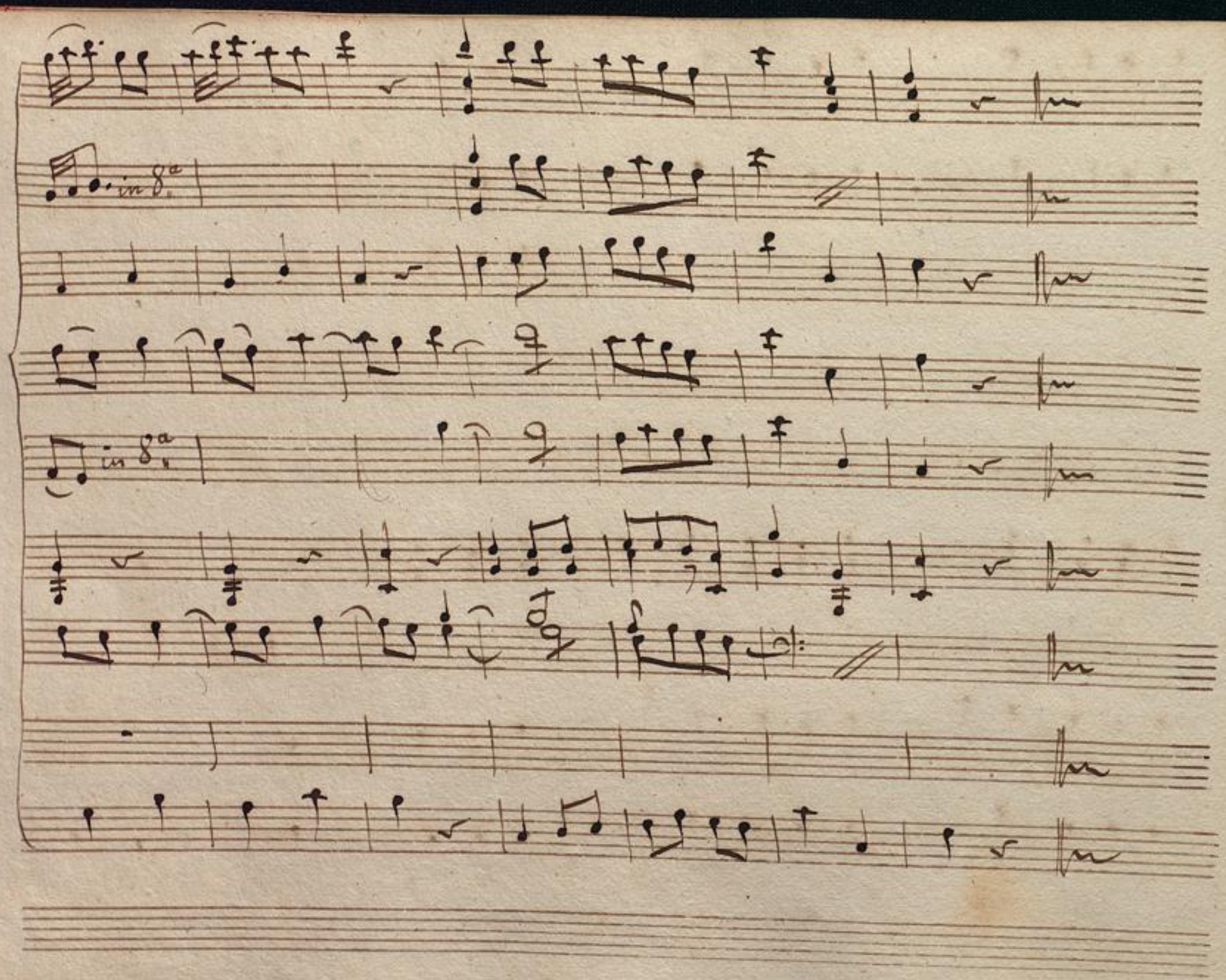

BLB BADISCHE LANDESBIBLIOTHEK
Baden-Württemberg

Scena III

Barto. e Marcel:

con un contratto in mano

Bart:

Ed aspettaste il giorno fissato alle sue

Mar:

nozze, per parlarmi di questo? io non mi perdo Dottor

mio di coraggio per romper d'e sponsali più avanzati di questo

basto' spesso un pretesto: ed egli hà meco oltre questo contratto certi im=

=pegni ... sò io ... basta .. or con viene la Susanna atterrir. con vien con

arte impunti-gliarla a rifiutare il Conte egli per vendi-

carsi prenderà il mio partito, e figaro così sia mio marito.

Bart.

bene, io tutto farò: Senza riserve tutto a me pale,

sate: avrei pur gusto di dar per moglie la mia serva antica, a

chi mi fece un dì rapir l'amica.

Aria Bartolo.