Badische Landesbibliothek Karlsruhe

Digitale Sammlung der Badischen Landesbibliothek Karlsruhe

Le Nozze di Figaro. Excerpts - Don Mus.Ms. 1393a-e

Mozart, Wolfgang Amadeus

[S.l.], 1786 (1786)

12. Andante

urn:nbn:de:bsz:31-84935

Visual Library

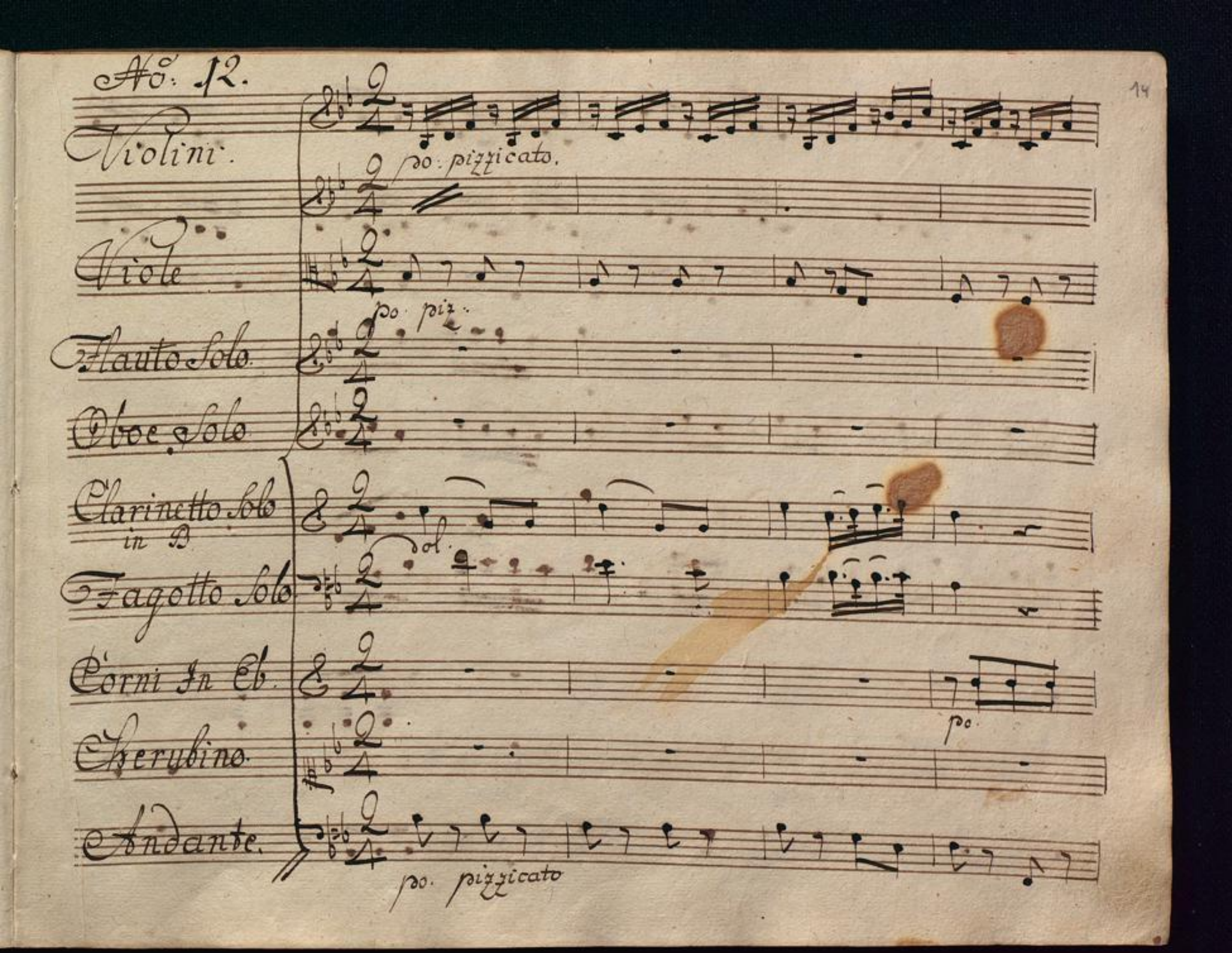
Nº. 12.
Violini.
po: pizzicato.
Viole
po. piz.
Flauto Solo.
Oboe Solo
Clarinetto Solo in B
Fagotto Solo
Corni In Eb.
po.
Cherubino.
Andante.
po. pizzicato

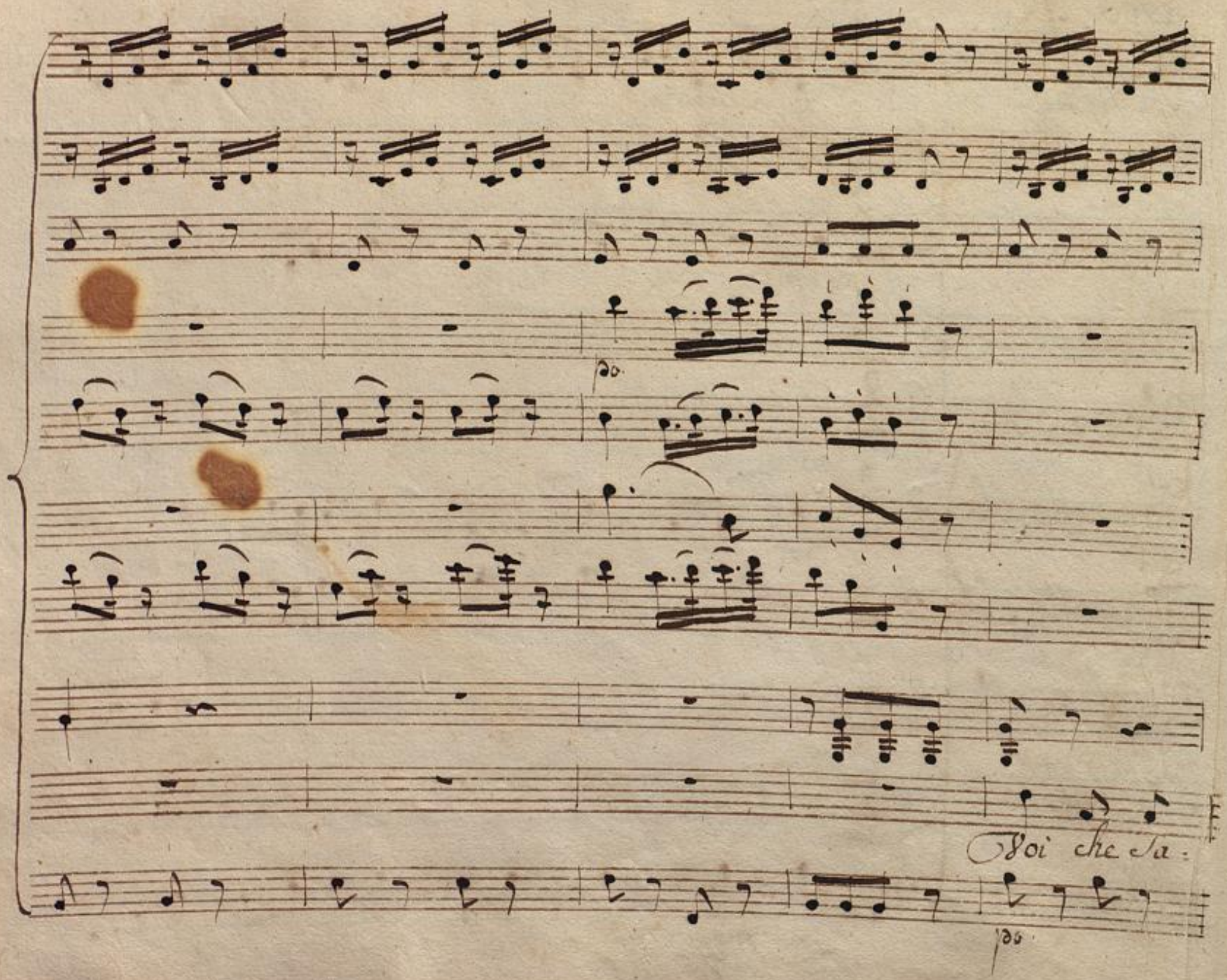

BLB BADISCHE LANDESBIBLIOTHEK
Baden-Württemberg

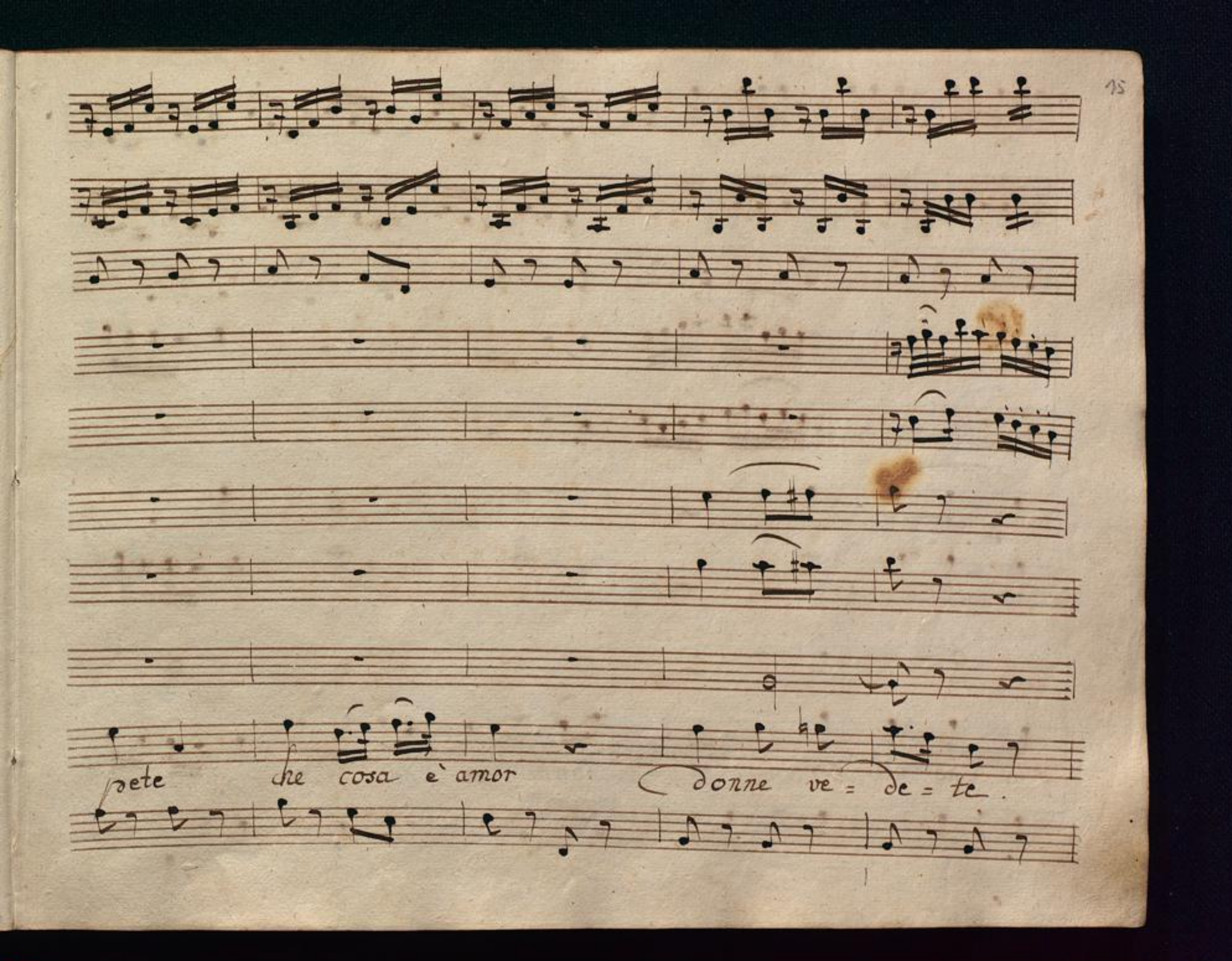

BLB BADISCHE LANDESBIBLIOTHEK
Baden-Württemberg

s'io l'hò nel cor donne ve = de = te s'io l'hò nel

BLB BADISCHE LANDESBIBLIOTHEK
Baden-Württemberg

cor quello ch'io pro = vo vi = ridi = ro`

è per me nuovo ca = pir nol sò sento un af =

BLB BADISCHE LANDESBIBLIOTHEK
Baden-Württemberg

fetto pien di de = sir ch'ora è di = let = to

BLB BADISCHE LANDESBIBLIOTHEK
Baden-Württemberg

ch'ora è martir gelo, e poi sento l'alma avram=

BLB BADISCHE LANDESBIBLIOTHEK
Baden-Württemberg

par e in un mo= mento – torno a ge= lar

BLB BADISCHE LANDESBIBLIOTHEK
Baden-Württemberg

ricer = co un be = ne fuori di me non so ch'il

BLB BADISCHE LANDESBIBLIOTHEK
Baden-Württemberg

tiene non sò cos' è, e sospiro, e gemo senza voler, palpito, e

mf p.

tremo senza saper, non trovo pace notte, ne di, ma pur mi piace

BLB BADISCHE LANDESBIBLIOTHEK
Baden-Württemberg

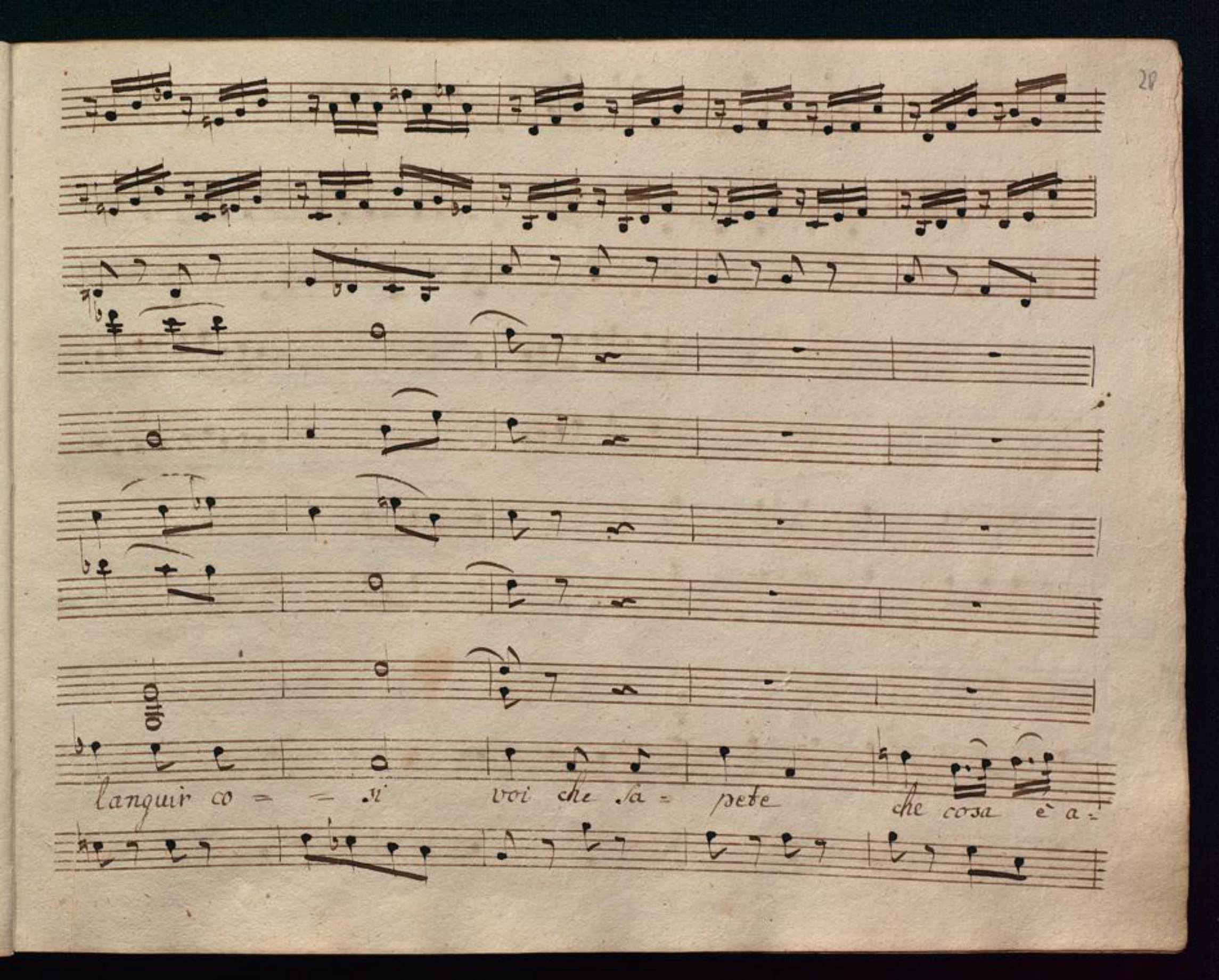
otto
languir co = = si voi che sa = pete che cosa è a =

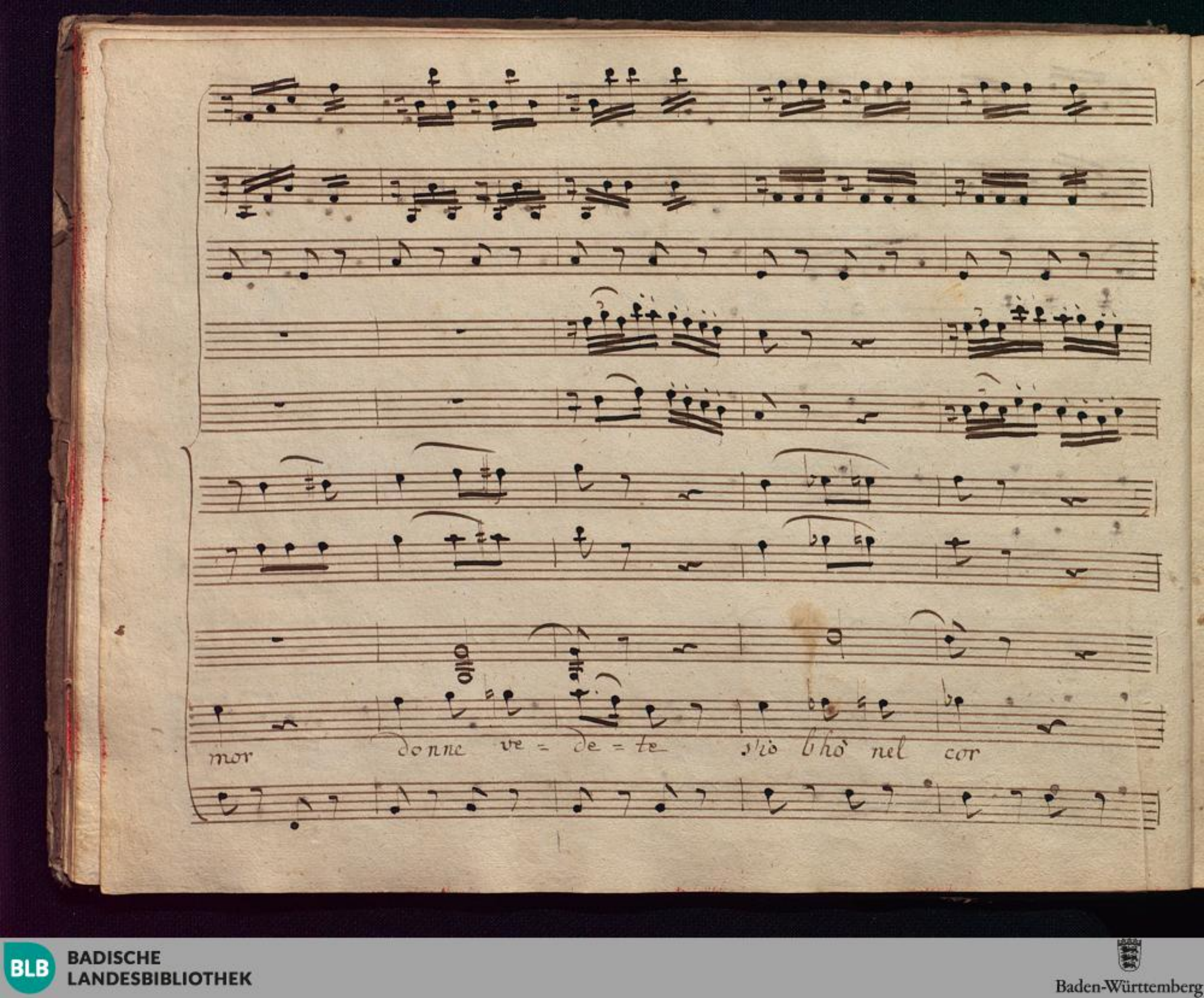

BLB BADISCHE LANDESBIBLIOTHEK
Baden-Württemberg

3/2.

donne ve = de = te s'io l'ho nel cor donne ve =

BLB BADISCHE LANDESBIBLIOTHEK
Baden-Württemberg

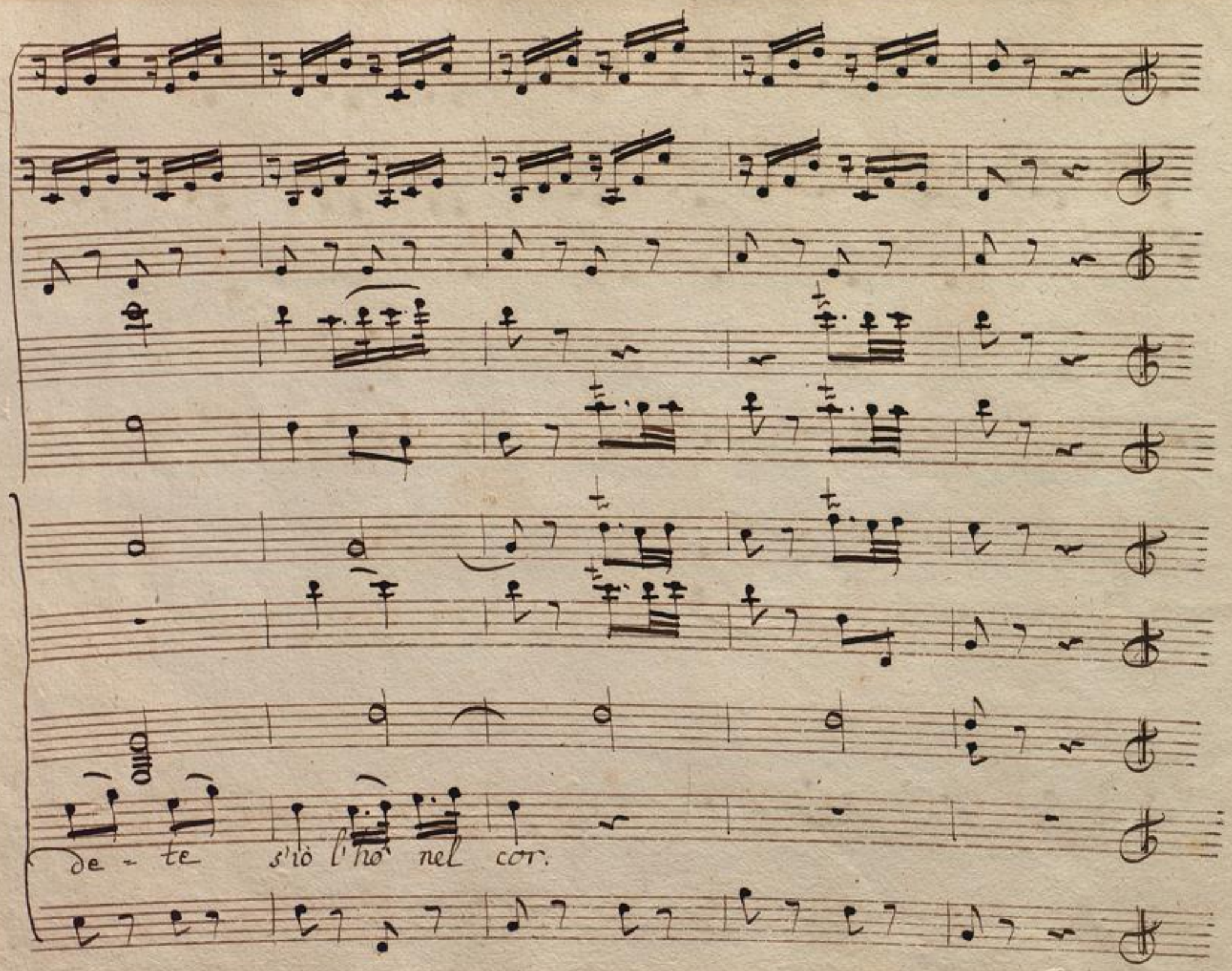

BLB BADISCHE LANDESBIBLIOTHEK
Baden-Württemberg

La Cont.

Bravo! che bella voce, io non sapea che can=

Sus.

taste si bene oh in veri – tà, egli fà tutto ben quello ch'ei

Cher

fà. presto a noi bel Soldato: figaro v'informò... tutto mi

Sus.

/: si misura con Cher. /

disse lasciatemi veder: andrà benissimo: siam d'u=

/: gli cava il manto :/ La Cont. Sus.

guale statura... giù quel manto. che fai: niente paura.

La Con. Sus. (chiude la porta)

E se qualcuno entrasse? entri che mal facciamo? la

porta chiuderò, mà come poi acconciargli i capelli?

La Cont:

una mia cuffia prendi nel Gabi=netto presto: che carta è

Cher. La Con.

quella? la patente che Sol=lecita gente.

Cher. La Con.

l'ebbi or or da Basilio da la fretta oblia=

Sus.

to hanno il Sigillo il Si= gillo di che? della pa=

La Con.

tente

Sus.

Cospetto! che premura ecco la cuffia

La Con.

Spicciati va bene: mise= rabili noi se il Conte

viene.

Aria di Susanna.

BLB BADISCHE LANDESBIBLIOTHEK
Baden-Württemberg