Badische Landesbibliothek Karlsruhe

Digitale Sammlung der Badischen Landesbibliothek Karlsruhe

Le Nozze di Figaro. Excerpts - Don Mus.Ms. 1393a-e

Mozart, Wolfgang Amadeus

[S.l.], 1786 (1786)

Il Conte

urn:nbn:de:bsz:31-84935

Visual Library

Senore.

1. 4

Le Nozze di Figaro.

Eine Oper

In Vier Aufzügen

von

Herrn Mozart Componirt.

Il Conte

Für Herrn Kammerhusicus Walter.

Tenore. Erster Act. Il Conte.

|| Von No. 1. bis 5. inclusive Tacet ||

allo assai.

No. 6. Terzetto.

Ha! was hör ich! Der Verführer

man verjag ihn sogleich von hier. man verjag ihn so-

gleich sogleich von hier man verjage den Verführer

man ver-jag ihn gleich von hier! Ach! die Arme ist er-

schroken wie ihr Hertzgen sich hoch empört wie ihr

Hertzgen sich hoch empört

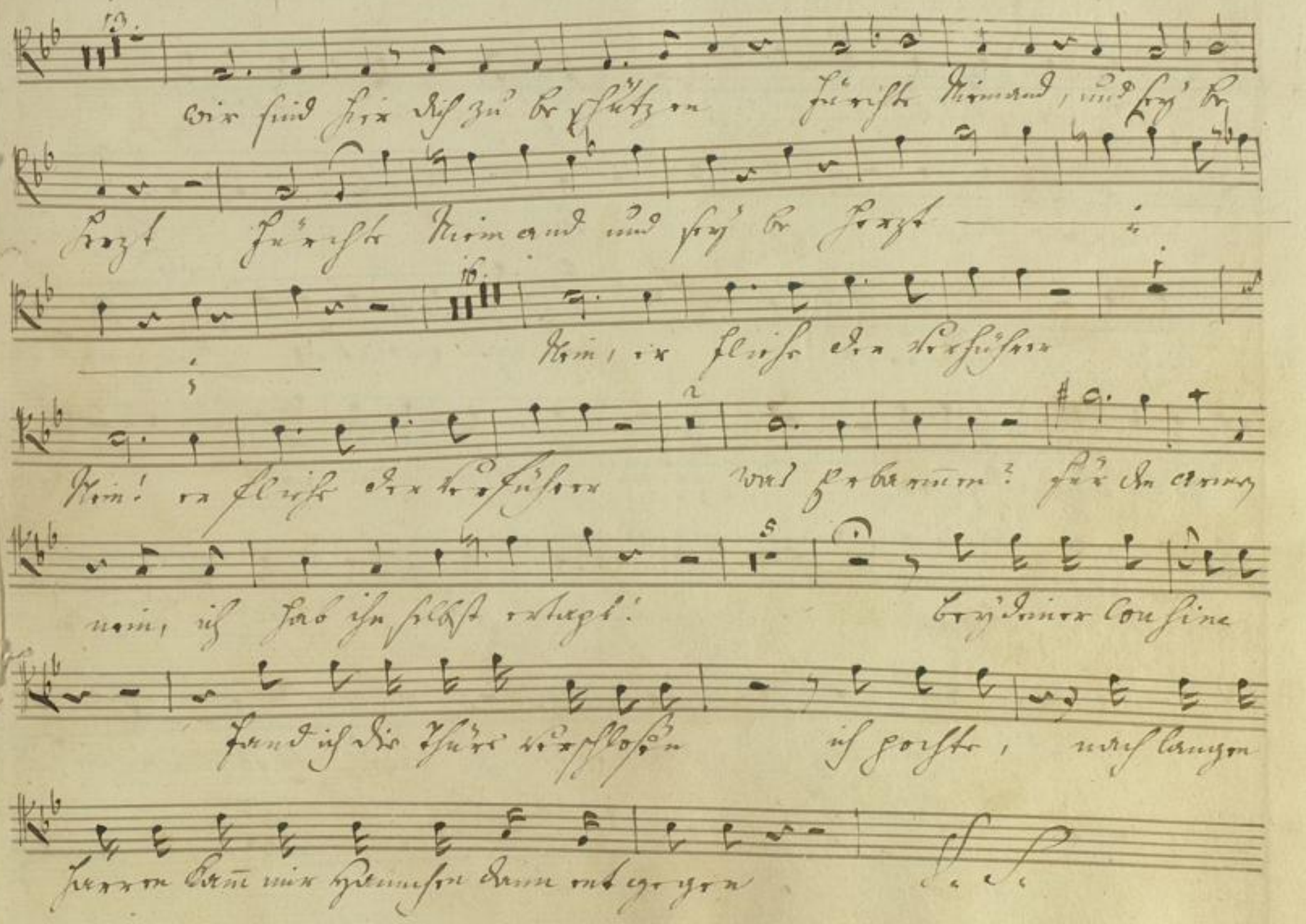
Wir sind hier dich zu beschützen Fürchte Niemand, und sey' be
herzt Fürchte Niemand und sey' be herzt
Nein, er fliehe der Verführer
Nein! er fliehe der Verführer was erbarmen? für den Armen
nein, ich hab ihn selbst ertapt! bey deiner Cousine
fand ich die Thüre verschlossen ich pochte, nach langen
harren kam mir Hannchen dann entgegen

Die war plötzlich ganz verlegen ich fieng an zu untersuchen mit

à tempo.

Hüter er Minne Zieh ich leise die Cartine auf diese

Weise und der Page Ha! was erblick ich muß ich

so die Unschuld sehen ich verstehs und seh es ein ich ver

stehs, und seh es ein muß ich so - die Unschuld sehen

ich verstehs und seh - es ein muß ich so die Unschuld

sehen ich verstehs und seh es ein

Il Conte.

muß ich so die unschuld sehen ich verstehe, und seh es

ein muß ich so die unschuld sehen, ich verstehe, und

seh es ein ich verstehe, und

seh es ein ich verstehe und seh es ein muß ich so die

unschuld sehen, ich verstehe und seh es ein seh es ein

seh es ein.

No 7, 8, 9. et 10 Tacet

Ende des Ersten Actes

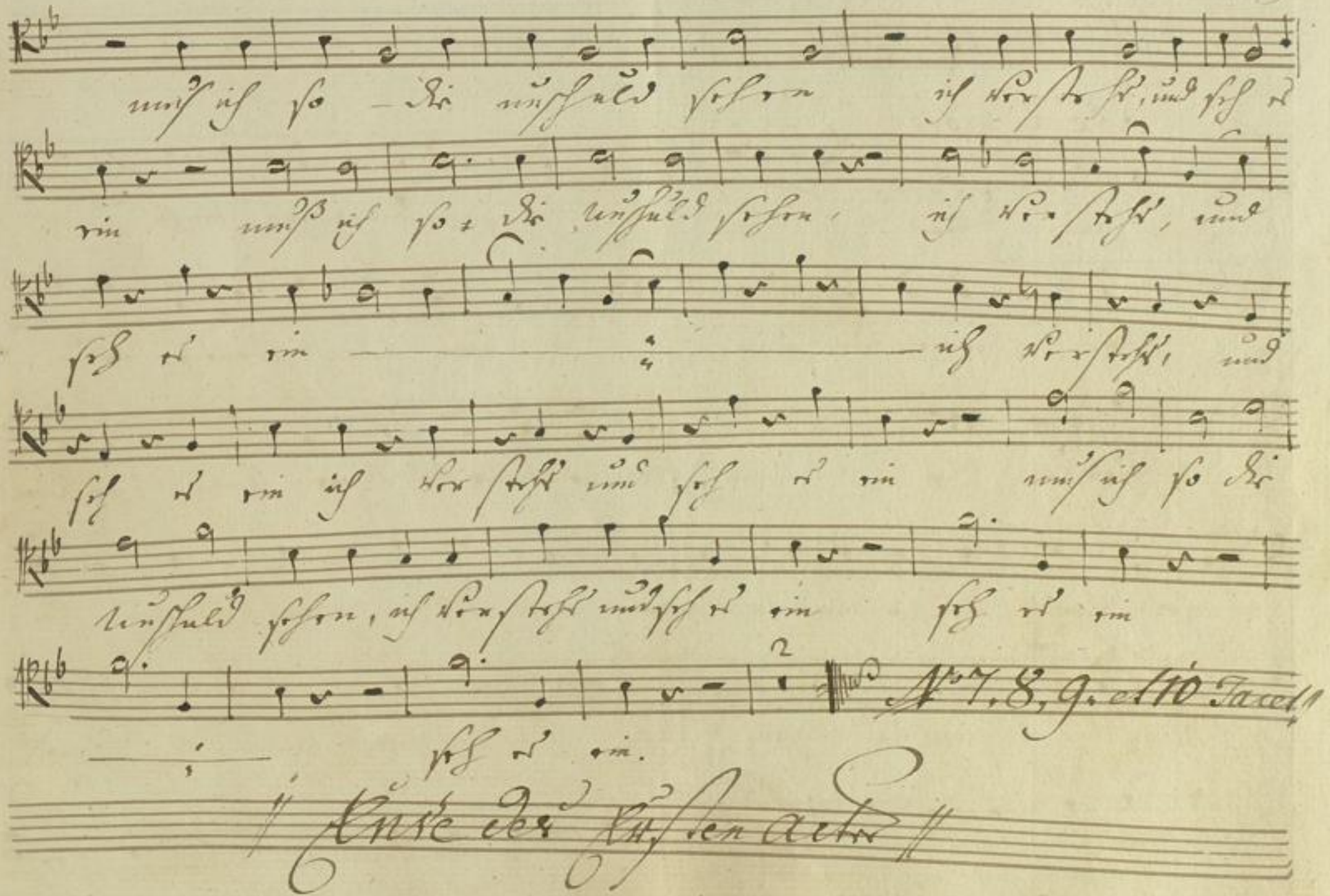

Zweyter Act.

// Nº 11, 11½, 12, et 13 Tacet //

Allo di molto

Nº 14. Terzetto

Su- sanna im Augen- blicke

er- öffne sie die Thür! wer darf sich wieder- setzen?

Wer? Ganz klar zeigt mir die Lage man will mich hinter-

gehn ganz klar zeigt mir die Lage man will mich hinter- gehn

ganz klar zeigt mir die Lage man will mich hinter gehn, hinter-

gehn ganz klar zeigt mir die Lage ganz klar zeigt mir die Lage man will mich

hinter- gehn hinter- gehn - Su- sanna im Augenblicke

er- öffne sie gleich die Thür So soll sie Antwort geben

wenn sie sich nicht will zeigen Ge- mahlin nur Ver-

-nünftig! Ge- mahl lin nur Ver- nünftig Ver- nünftig! Ver-

-nünftig! Ge- mahlin nur Ver- nünftig den Lermen zu Ver-

mei- den so geben Sie doch nach Vernünftig den

Lermen zu Ver- mei- den so geben Sie doch nach - Ge- mahlin nur Vernünftig

den Lermen zu ver- mei- den so geben Sie doch nach. Sie — doch

nach so geben Sie doch nach so geben Sie doch nach

so ge- ben Sie doch nach

No. 15. Duetto Tacet

No. 16. Finale

allo

Kom her vor tollkühner Knabe kom und

zaudre nur nicht lang wird man immer wieder streben?

wird man immer wieder streben? nun ge- sprochen

nur ge- schwinde ge- schwinde ge- schwinde

Il Conte.

3.

an dem Halße und Brust entblößt? fort nur weiter!

Unge- treue ich will nichts hören schnell soll meine Rache seyn Unge

treue ich will nichts hören. schnell soll meine Rache seyn Unge-

treue ich will nichts hören schnell soll meine Rache seyn schnell soll meine Rache

seyn schnell soll meine Rache seyn Mir den Schlissel

mir den Schlissel nein ich weiß nicht Un-ge treue

die Ver messen einer Gattin Pflicht ver- gessen Vort auf meinen Angesicht

D.S.

fort aus meinem Ange- sicht fort von hinnen fort von hinnen

ich seh's an Mienen! ster- be sterbe

ster- be sterbe sterbe sterbe meine Quale

werd' ich dann werd' ich dann geendigt sehn Unge- treue

ich will nichts hören ster- be sterbe ster- be sterbe

sterbe sterbe meine Quale werd' ich dann werd' ich dann ge-

-endigt sehn werd' ich dann geendigt sehn werd' ich dann geendigt sehn ge

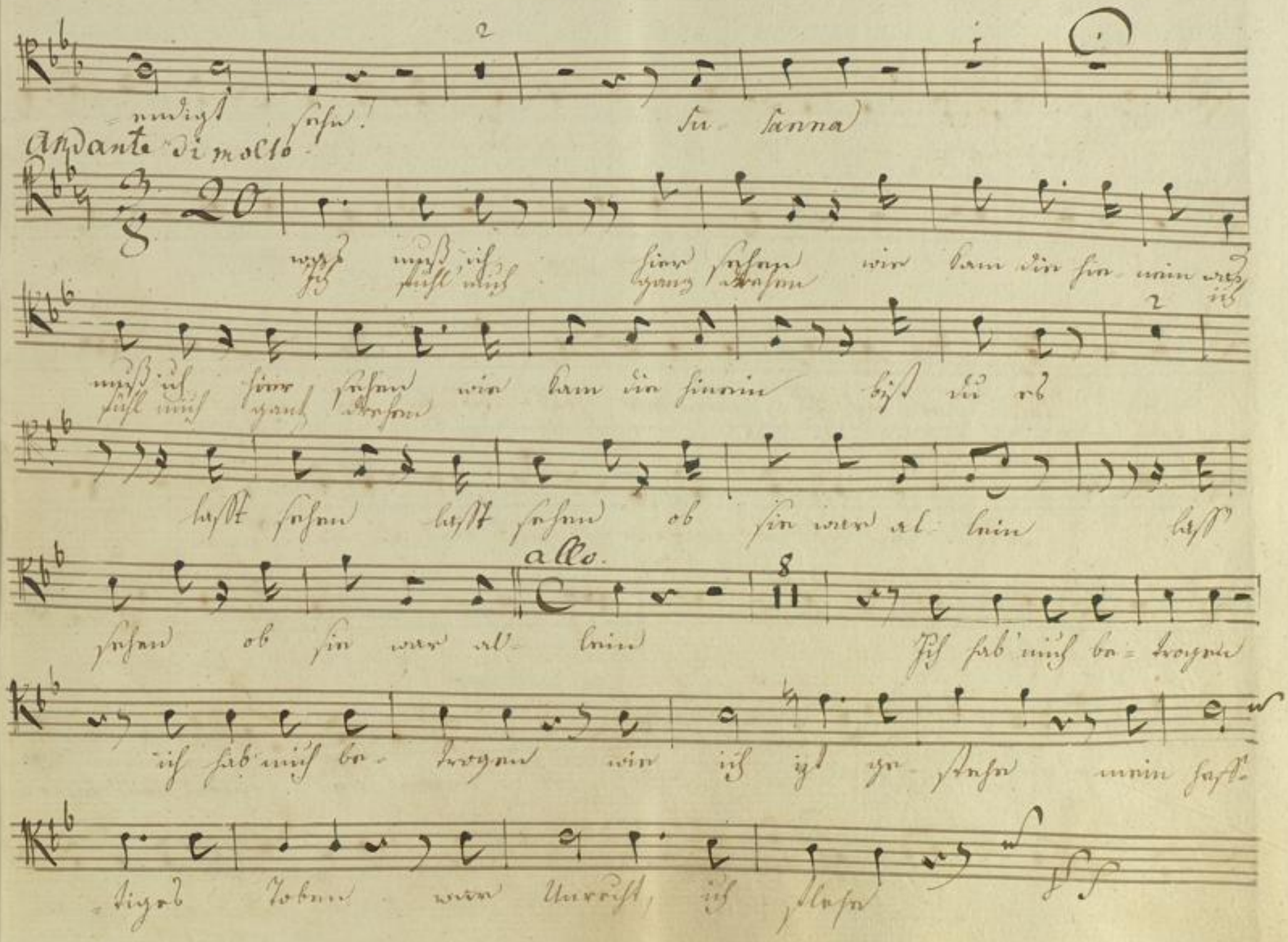
endigt sehn! Su Sanna
Andante di molto
was muß ich hier sehen wie kam die hie nein was
Ich fühl mich ganz drehen ich
muß ich hier sehen wie kam die hinein bist du es
fühl mich ganz drehen
laßt sehen laßt sehen ob sie war al lein laß
allo.
sehen ob sie war al lein Ich hab' mich be trogen
ich hab' mich be trogen wie ich itzt ge stehe mein heß
tiges Toben war Unrecht, ich flehe

mich doch nicht zu hassen; denn wahrlich dies Spassen war mehr als Grausa-

keit Sie lieb' ich! so schwör' ich!

Welch Zorn ach Su-sannchen helft' doch ihn zer-streyn

welch Zorn, ach Su-sannchen helft doch ihn zer-streun

Ro-si-na Ge-libte Er-barmen

Sie sehen mich armen Ach Sie sehen mich armen ~~den~~ mein fehlen

be-reun ~~den~~ mein fehlen ~~den~~ mein fehlen be-reun der Page hier

4

wo- her dies Blat

-neben Ihr ängstliches Be- ben woher ~~Blat~~ mag

mag kommen schon gut daß ichs Ver- nommen, ich will

Wohl- an weil Sie's be- gehren, den Frieden nicht zu stören ich hoff ich, daß Ro-

-sina nicht unerbittlich sey Ge- lieb- te

Ver- zei- he Ge- lieb- te Ver- zei- he meine

Sotta voce

Reu- e Mein ein- zig Be- streben sey für Sie zu

Leben ~~ohn~~ von Argwohn ganz frey nur für Sie zu le- V.S.

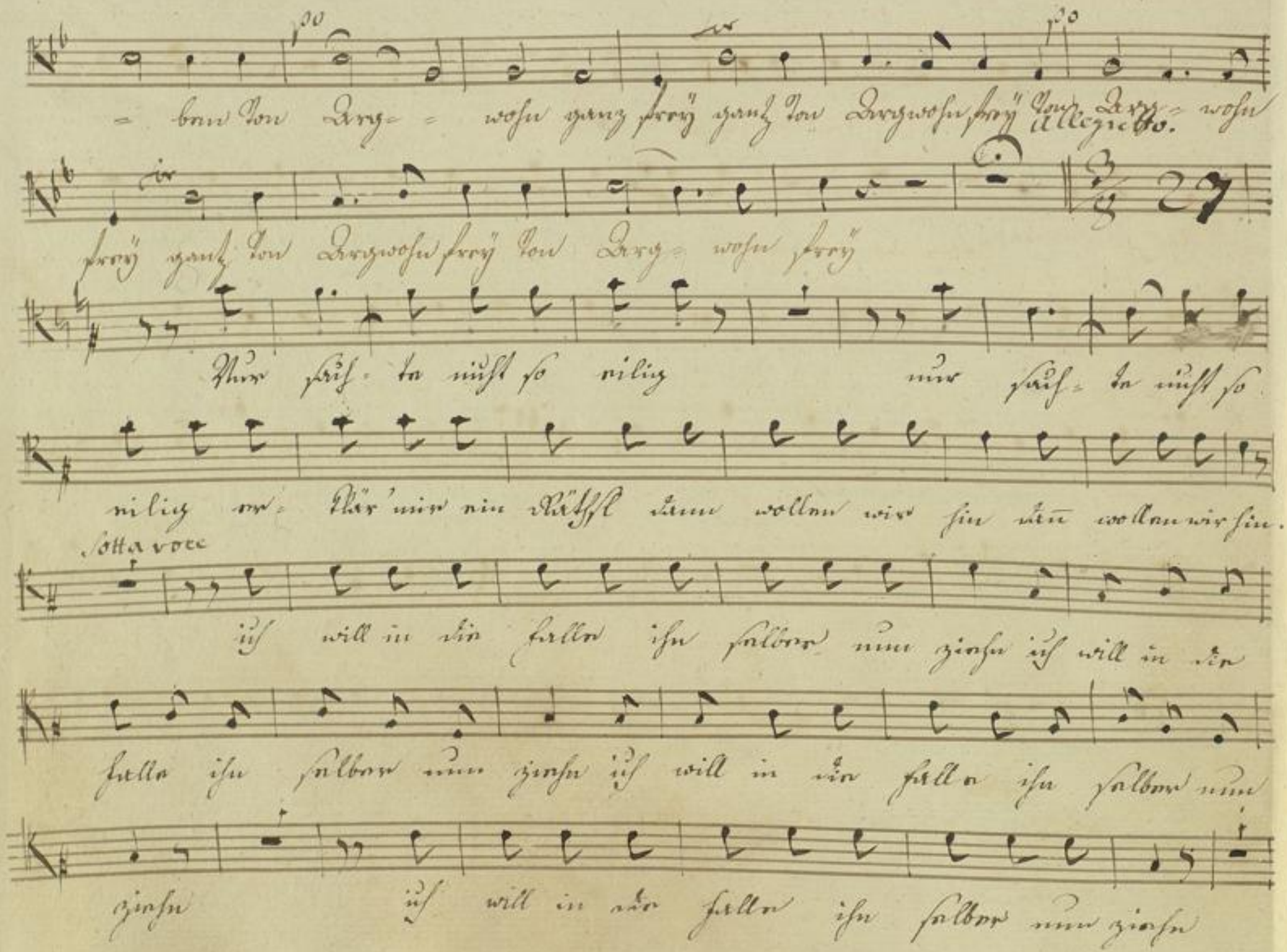

= ben von Arg= = wohn ganz frey ganz von Argwohn frey von Arg= wohn

frey ganz von Argwohn frey von Arg= wohn frey

Nur sach= te nicht so eilig nur sach= te nicht so

eilig er= klär' mir ein Räthsel dann wollen wir hin dann wollen wir hin.

ich will in die Falle ihn selber nun ziehn ich will in die

Falle ihn selber nun ziehn ich will in die Falle ihn selber nun

ziehn ich will in die Falle ihn selber nun ziehn

ich will in die Falle ihn selber nun ziehn

allo molto.

Nu Verlangt der? wie was sagst du? was ist dann ge-
Nu was will der?

-schehen? so fang doch nur an so fang doch nur an!

aus den Fenster? in den Garten? was er-fahr' ich?

doch wo ist dann der Mensch? ja wo ist er? Schweig' er da!

Schweig' er da! Schweig' er da! Schweig' er da

wieder-hohl' mir die Ge-schichte ein Mensch aus den Fenster

in den Garten! hurtig weiter fortge- fahren

sahst du sein Ge- sichte nicht? wer? er selber?

ich kann es nicht glauben ich kann es nicht glauben

nicht glauben Nu was meinst du Cheru- bin

welch Ge- duld! ich will es be- schliessen also

Er? was war Schuld und wo- für?

andante

Sieh' da! gieb' es nur mir! Sag' er doch

Copie.

was enthält dies Papier ganz und gar nicht, und du laß ihn gehn

laß ihn gehn laß ihn gehn — und reise nun dann —

Behend aus was Ursach? was fehlt so rede

Courage!

du wirst dich wohl irren! der Betrüger will mich nur berücken

ich erfahre die Wahrheit doch nicht der Betrüger will mich nur berück-

ken ich erfahre die Wahrheit doch nicht, nein ich erfahre die Wahrheit doch

nicht, nein ich erfahre die Wahrheit doch nicht Jzt kann ich mei

alles

so

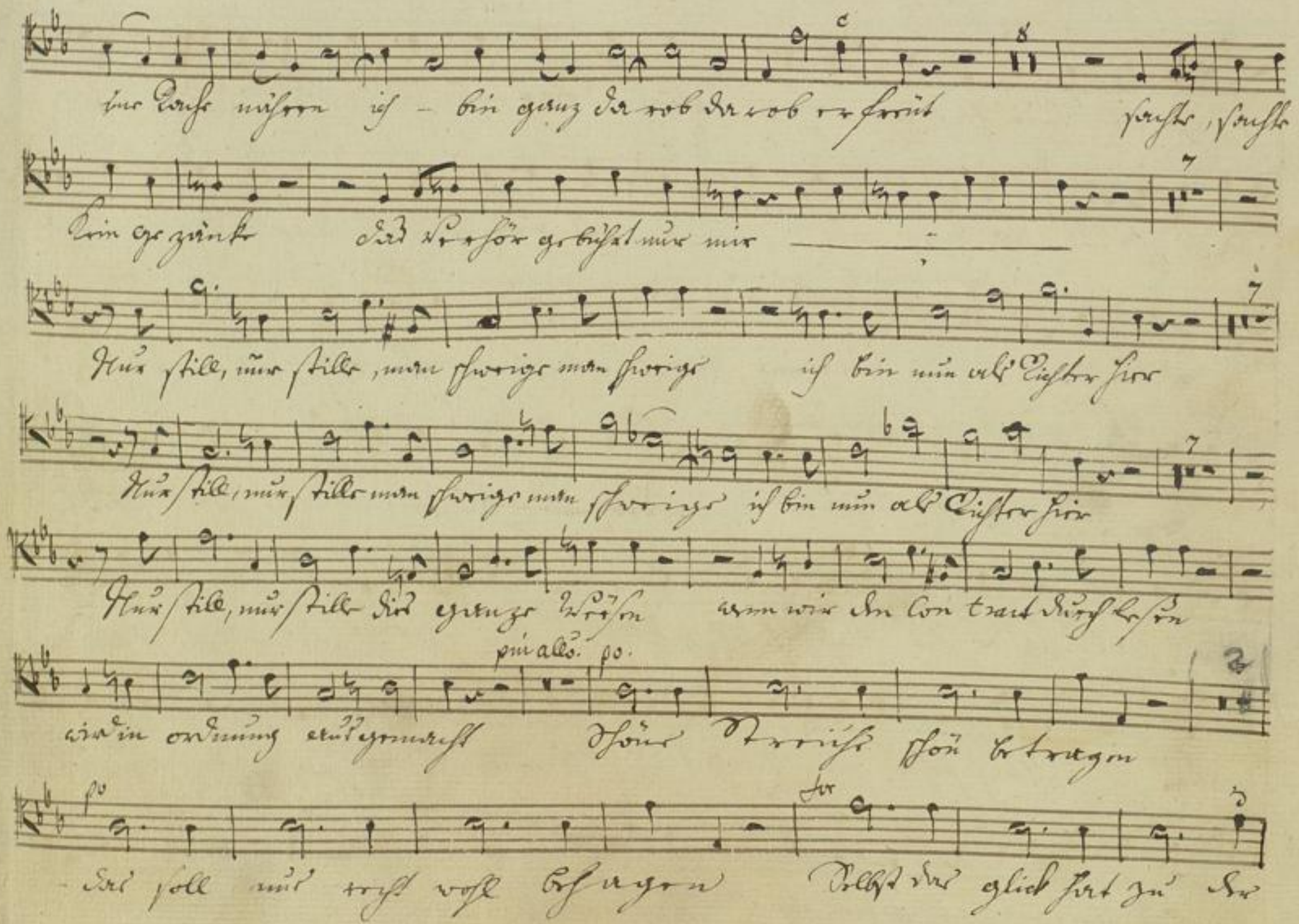
ine Rache nähren ich – bin ganz darob darob erfreut sachte, sachte
Kein Gezänke das Verhör gebührt nur mir
Nur still, nur stille, man schweige man schweige ich bin nun als Richter hier
Nur still, nur stille man schweige man schweige ich bin nun als Richter hier
Nur still, nur stille dies ganze Weesen wenn wir den Contract durchlesen

wird in ordnung ausgemacht schöne Streiche schön betragen

das soll uns recht wohl behagen Selbst das glück hat zu der

Stelle Günstig Sie daher gebracht her-ge-bracht

Schöne Streiche, schön be-tragen das soll uns recht wohl be-hagen

das = = soll uns recht wohl be-hagen Selbst

das Glück= = e hat zu der Stel-le

Selbst das Glück hat zu der Stelle Günstig Günstig

Sie da-her ge-bracht Schöne Streiche, schön be-tragen

das soll uns recht wohl be-hagen

d. c.

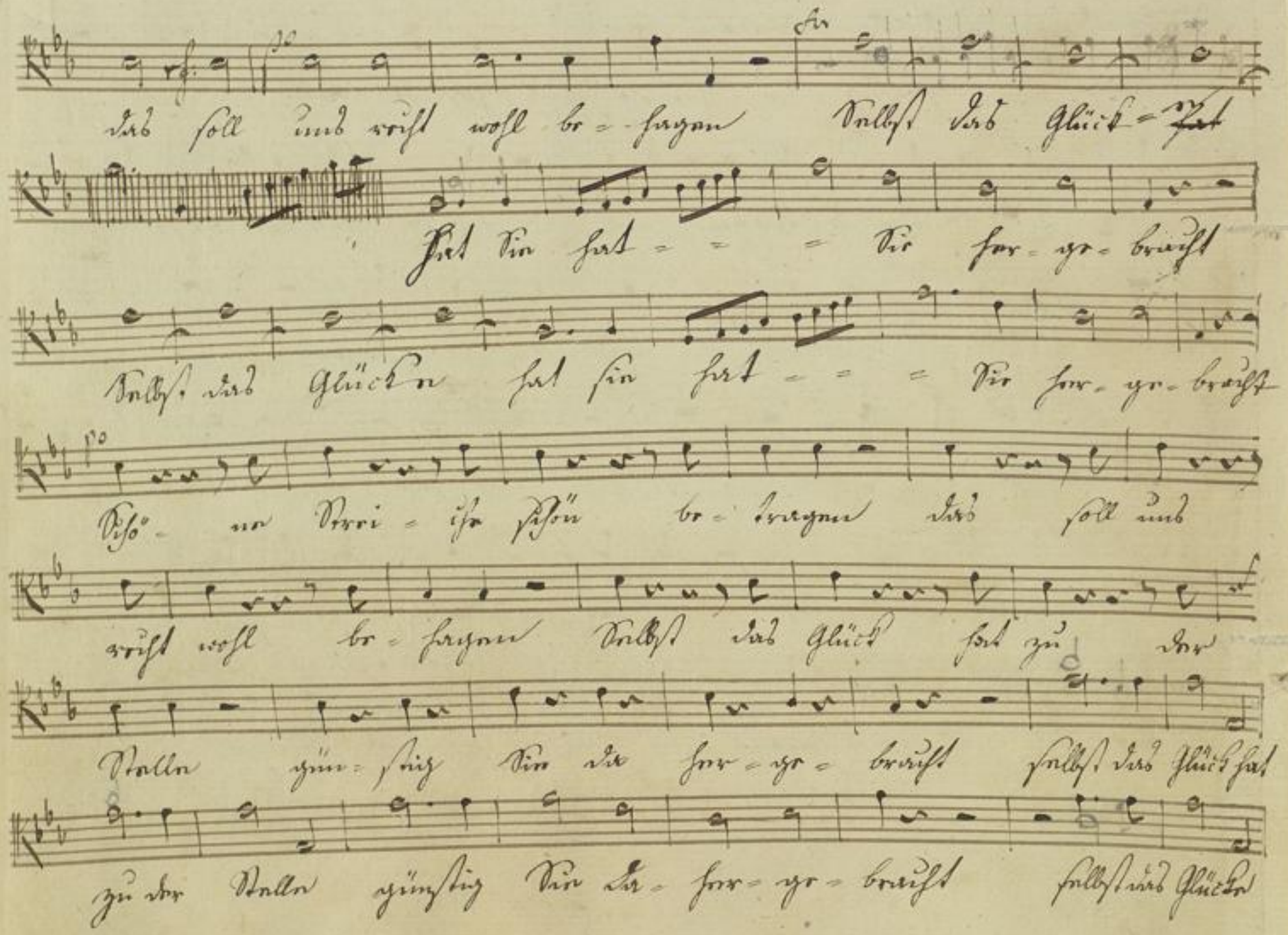
das soll uns recht wohl be-hagen Selbst das Glück-
Hat Sie hat - - - Sie her-ge-bracht
Selbst das Glücke hat sie hat - - - Sie her-ge-bracht
Schö-ne Strei-che schön be-tragen das soll uns
recht wohl be-hagen Selbst das Glück hat zu der
Stelle gün-stig Sie da her-ge-bracht selbst das Glück hat
zu der Stelle günstig Sie da-her-ge-bracht selbst das Glücke

hat zu der Stelle günstig Sie da = her = ge = bracht

zu der Stelle günstig Sie da = her = ge = bracht zu der Stelle günstig

Sie da = her ge = bracht herge = bracht herge = bracht

her = ge = bracht

Ende des Zweyten Actes

Dritter Act.

andante.

No. 17. Duetto

Warum läst du mich immer fühl

— los um Liebe flehn Warum? — Fühl los um Liebe

flehn! Kömst du nun in den garten läst nicht umsonst mich

warten Du kömst läst mich nicht warten —

— schon athmet meine Seele frohes Entzücken

ein schon athmet meine Seele frohes Entzücken ein Kömst

Du nun in den garten läst mich umsonst nicht warten

Du Kömmst Läst mich nicht warten? Kömmst in den garten nein

Läst mich nicht warten Kömmst in den garten Läst mich nicht warten

ja schon athmet - mein Seele Frohes Entzüken ein

schon athmet meine Seele Frohes Entzüken ein -

Frohes Entzüken ein ÷ ÷ Frohes Entzüken

ein ÷

Seqs Recit: et aria

Sub No 18

Majestoso

No 18. Decit.

Dein Process ist schon gewonnen! — was vernahm ich?

Presto.

Da wär' ich bald ge- fangen treulose haltet ein,

Ihr seyd der Strafe noch nicht ent- gangen Nach mein Gefallen

andante

soll auch Euer Urtheil seyn sollt' er die Schulden

Tempo 1mo

der Marcelin be- zahlen? — bezahlen — auf welche Weise

wird denn Antonio seine Nichte den unbe- kannten, den

schlauen Figa- ro zur Gattin geben nein, das soll nicht ge-

Il Conte

7.

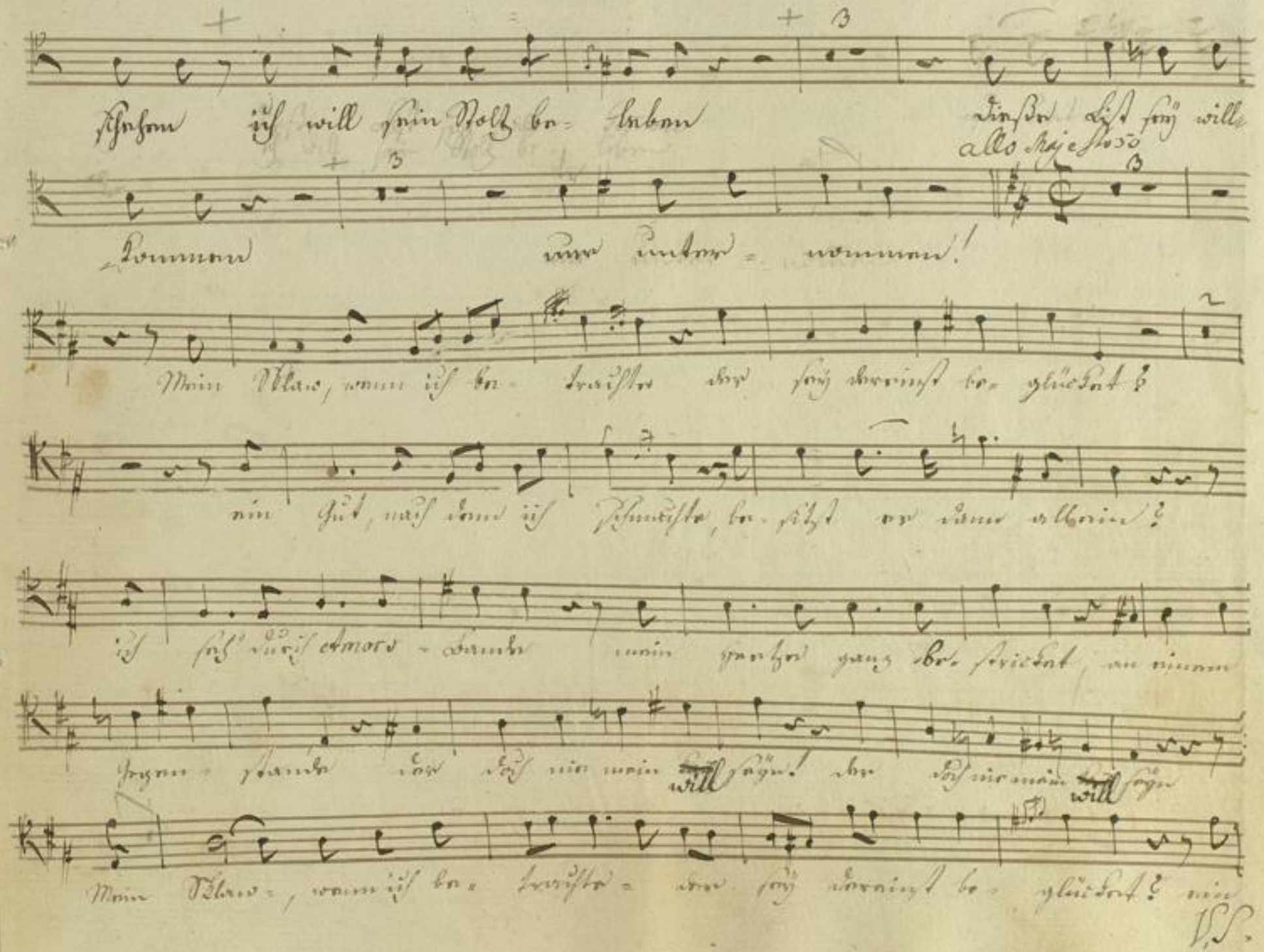
schehen ich will sein Stolz be- leben Dieße List sey will
allo Majestoso
kommen nur unter- nommen!
Mein Sklav, wenn ich be- trachte der sey dereinst be- glücket?
ein Gut, nach dem ich schmachte, be- sitzt er dann allein?
ich seh' durch Amors- Bande mein Hertze ganz be- stricket, an einem
Gegen- stande der doch nie mein will seyn! der doch nie mein will seyn
Mein Sklav-, wenn ich be- trachte- der sey dereinst be- glücket? ein

V.S.

Gut nach dem ich schmachte be- sitzt er dann al- lein!

ich seh' durch Amors Bande mein Her- ze ganz be- stricket an

einem Gegen- stande der doch nie mein ~~Fall~~ will seyn! der doch nie mein ~~Ka~~ will

allo ass.

seyn! ich seh- ich seh- ich seh- ich seh- Nein nein

mein Loos fein Glück.

Fehde sey ge- schworen! ich störe deine Freuden, du bist ja nicht

ge- bohren du bist ja nicht ge- bohren zu spotten meiner

Leiden, und dich an meinen Qualen- ver- wegner zu er fro- un

zu er- freun Rache du läßt mich hoffen! wenn meine List ge-

-troffen, dann wird mich Glück be- stahlen, fro- lock' ich ganz al- lein, frolock' ich

ganz- fro- lock' ich ganz al- lein, nein nein Fehde sey ge- schworen!

ich störe deine Freuden, du bist ja nicht ge- bohren zu spotten

meiner Leiden und dich an meinen Quaalen- Ver- wegner zu er-

-freun - - zu er- freun Rache du läßt mich hoffen!

wenn meine List ge- troffen, dann wird mich Glück be- strahlen, froh-

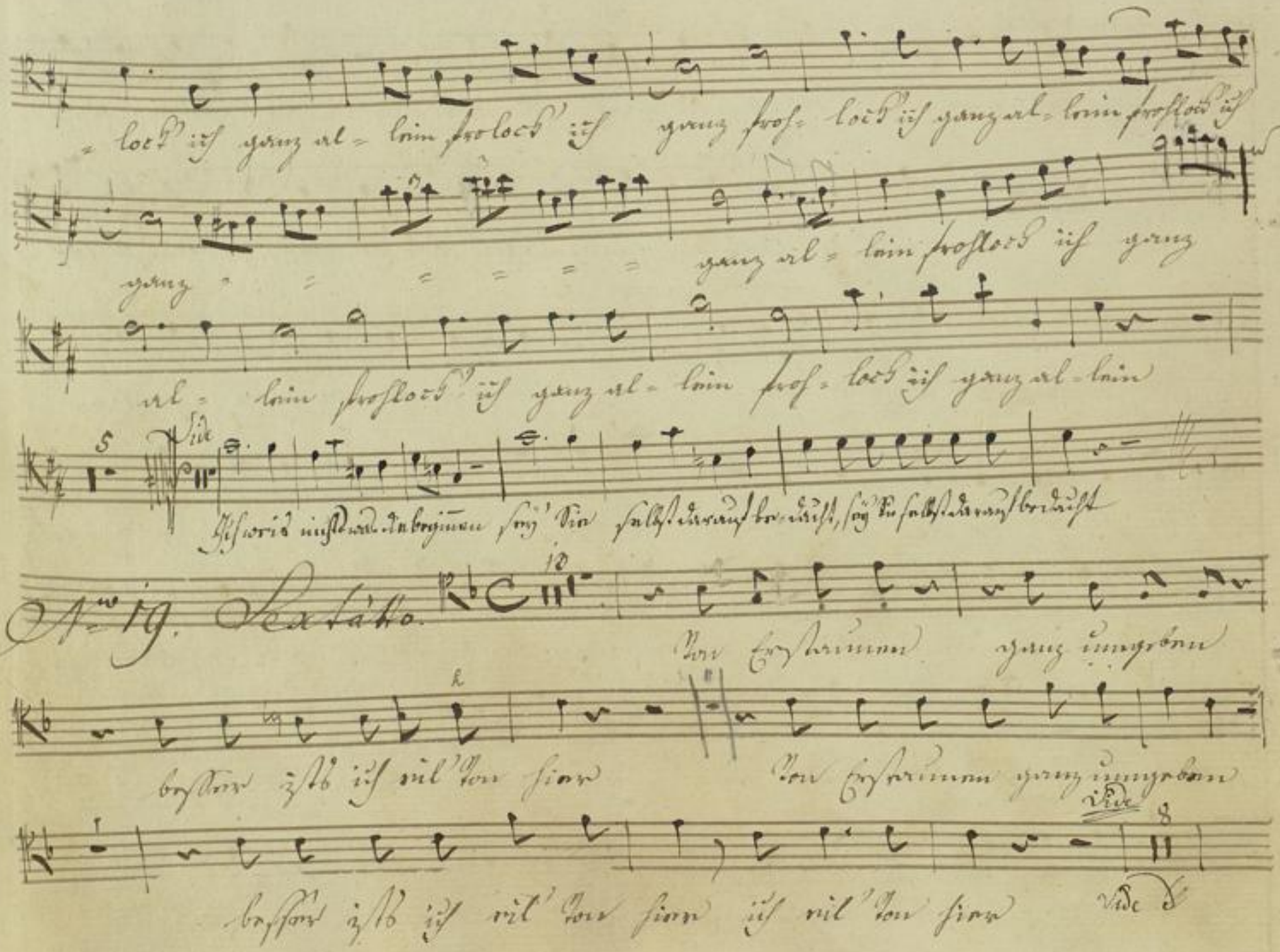
= lock' ich ganz al = lein frolock' ich ganz froh = lock' ich ganz al = lein frohlock' ich
ganz = = = = = = ganz al = lein frohlock' ich ganz
al = lein frohlock' ich ganz al = lein froh = lock' ich ganz al = lein
Vide
Ich weiß nicht was die beginnen sey' Sie selbst darauf be = dacht, sey' Sie selbst darauf bedacht
No 19. Sextätto.
Von Erstaunen ganz umgeben
besser ists ich eil' von hier
Von Erstaunen ganz umgeben
besser ists ich eil' von hier ich eil' von hier
Vide

Il Conte.

8.

Ich weis nichts was die be- ginnen, was die be- ginnen sey sie selbst darauf be-

dacht darauf be- dacht sey sie selbst darauf be- dacht ja zum rasen,

ganz von Sinnen — hat der Zufall mich ge- bracht ja zum rasen,

ganz von Sinnen hat der Zufall mich ge- bracht ja zum rasen

ganz von Sinnen hat der Zufall mich ge- bracht ja zum rasen ganz von Sinnen

hat der Zu- fall mich ge- bracht, ja zum rasen ganz von Sinnen hat der Zu-

fall mich ge- bracht

die Mutter? die Mutter? die Mutter? sein Vater?

sein Vater? sein Vater? die Martern, die Lei-

-den, beym Anblick der Freuden, die Martern, die Leiden beym Anblick

der Freuden sind nicht zu er tra-gen sind nicht auszu-stehn, die Mar

-tern die Leiden beym Anblick der Freuden sind nicht zu er-tra-

-gen sind nicht auszu-stehn sind nicht zu er-tragen sind nicht auszu

-stehn. die Martern die Leiden beym Anblick der Freuden sind nicht zu

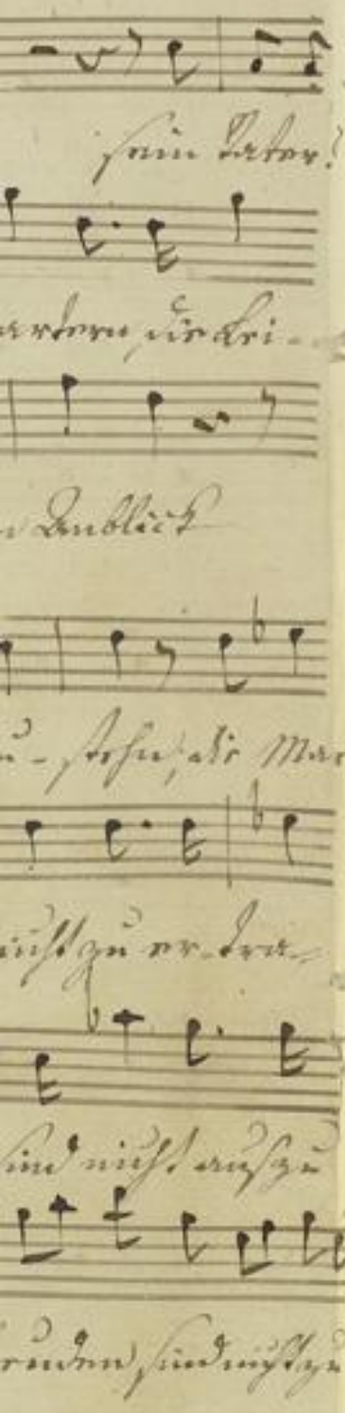

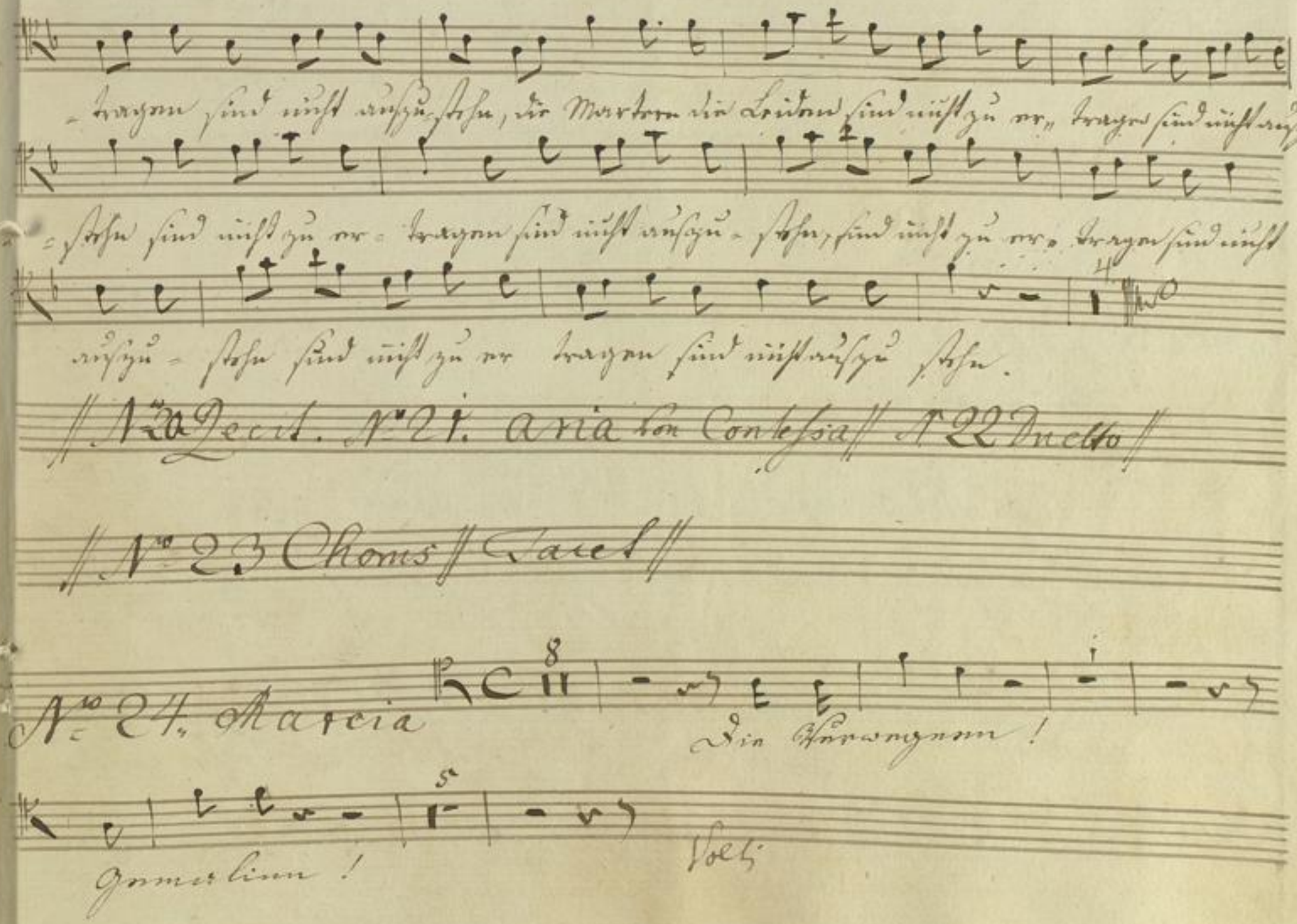
-tragen sind nicht auszustehn, die Martern die Leiden sind nicht zu er- tragen sind nicht auszu-
-stehn sind nicht zu er- tragen sind nicht auszu- stehn, sind nicht zu er- tragen sind nicht
auszu- stehn sind nicht zu er tragen sind nicht auszu stehn.
// No 20 Recit. No 21. aria von Contessa // No 22 Duetto //
// No 23 Chorus // Tacet //
No 24. Marcia
Die Verwegnen!
Gemahlinn!
Volti

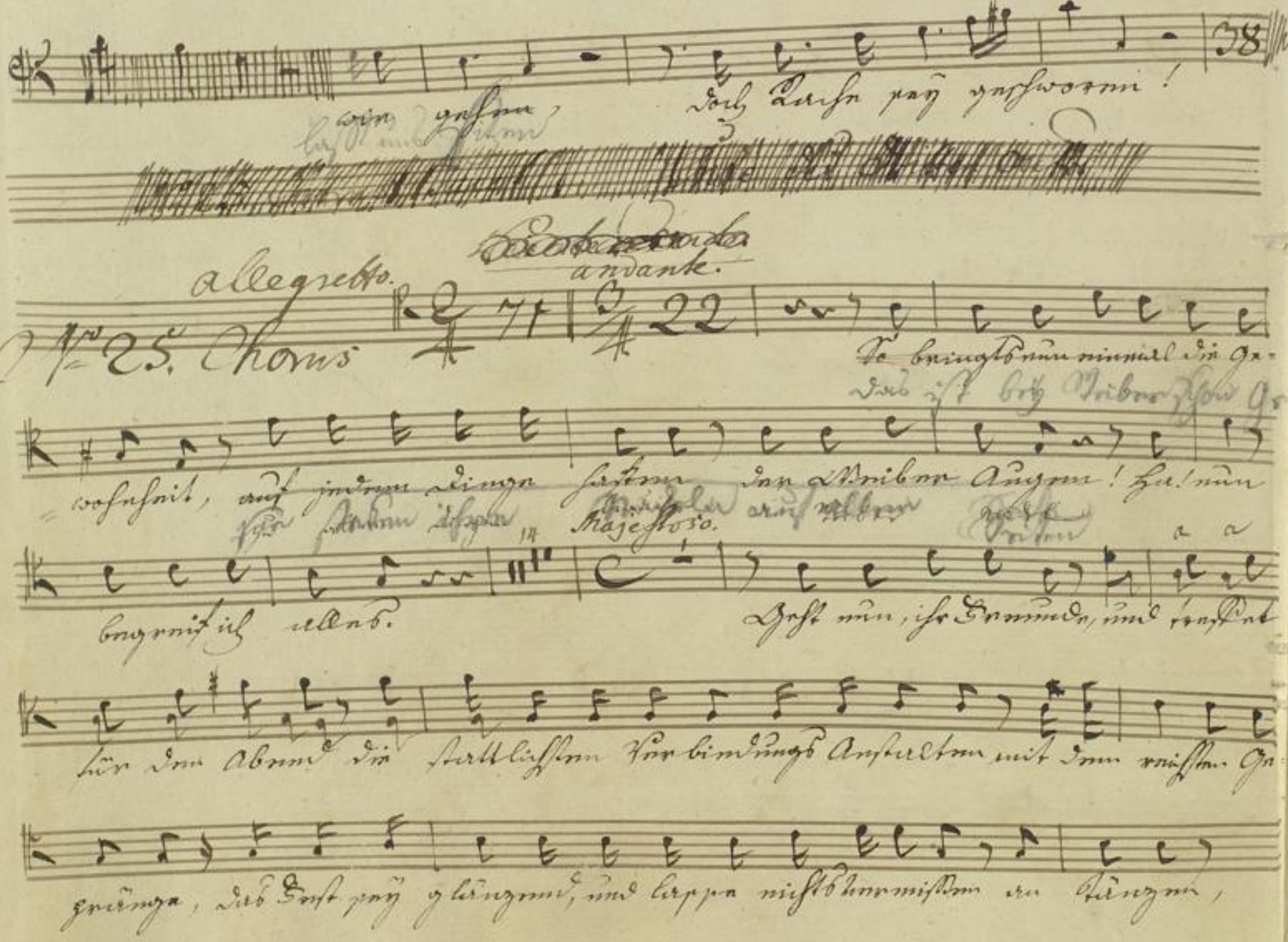

wie gehen, doch Rache sey geschworen! 38

Allegretto. andante.

No. 25. Chorus 71 22

So bringts nun einmal die Ge-

wohnheit, auf jedem Dinge haften der Weiber Augen! Ha! nun

Majestoso.

begreif ich alles. Geht nun, ihr Freunde, und treffet

für den Abend die stattlichsten Verbindungs Anstalten mit dem reichsten Ge-

pränge, das Fest sey glänzend, und lasse nichts vermissen an Tänzen,

-Gesängen, Freudenfeuern, grosser Tafel, und welche Garben

mir die Theuresten sind, soll jeder wissen. Chorg Tacet

// Ende des 3ten actes //

Seqs atto IIIIto //

Vierter Act.

No. 27. 28. 29. 30. et 31. Tacet

andante

No. 32. Finale.

pausen. Ha! Susanne ist zugegen!

2 fr.

ach wie hastig schlägt mein Herze, ich seh einen Mann bei ihr,

hört' ich nicht den Pfagen sprechen? der Verwegne

der Verwegne der Verwegne der Verwegne

wenn der Wicht noch länger weilet bringt er mich um all mein Glück

dich nicht zweymal zu vergehen nim den Wink von meiner Hand

Frechheit Kömt ihm theur zu stehen diesmal ist er angerannt

Frechheit Kömt ihm theur zu stehen diesmal ist er angerannt ja

Frechheit Kömt ihm theur zu stehen diesmal ist er angerannt

Frechheit Kömt ihm theur zu stehen diesmal ist er angerannt

Con piu di moto.

ja angerannt ja angerannt. Der Kühne

ist verschwunden eil' nun in meine Arme

reich mir dein sanftes Händchen

Mein Liebchen dem Händchen sonders gleichen muß Venus Hand selbst

weichen, schon hüpft mein Busen hoch hinan in süßer Trunkenheit

dem Händchen sonders gleichen muß Venus Hand selbst weichen

schon hüpft mein Busen hoch hinan in süßer Trunkenheit

schon hüpft mein Busen hoch hinan in süßer Trunkenheit.

Nim zu der reichen Mitgift den Ring noch zum Geschenke und Liebe mich un

denke daß stets mein Herz dich ehrt Vortreflich, doch laßt

sehen, was noch der Ausgang lehrt Komm eilen wir ins

Gartenhaus da kann uns niemand sehn Komm eilen wir ins Gartenhaus

da kann uns niemand sehn ein mir willkommnes Dunkel, des Lesens-

wegen, wie du weist, kam ich doch nicht hieher.

Wer geht hier geh nur ich folge ich folge gleich

Larghetto. allo molto. Andante.

154 18

pausen. Fruchtlos spürte ich nach meiner Schönen

He Susanne! bist sprachlos, gehörlos?

15

pausen.

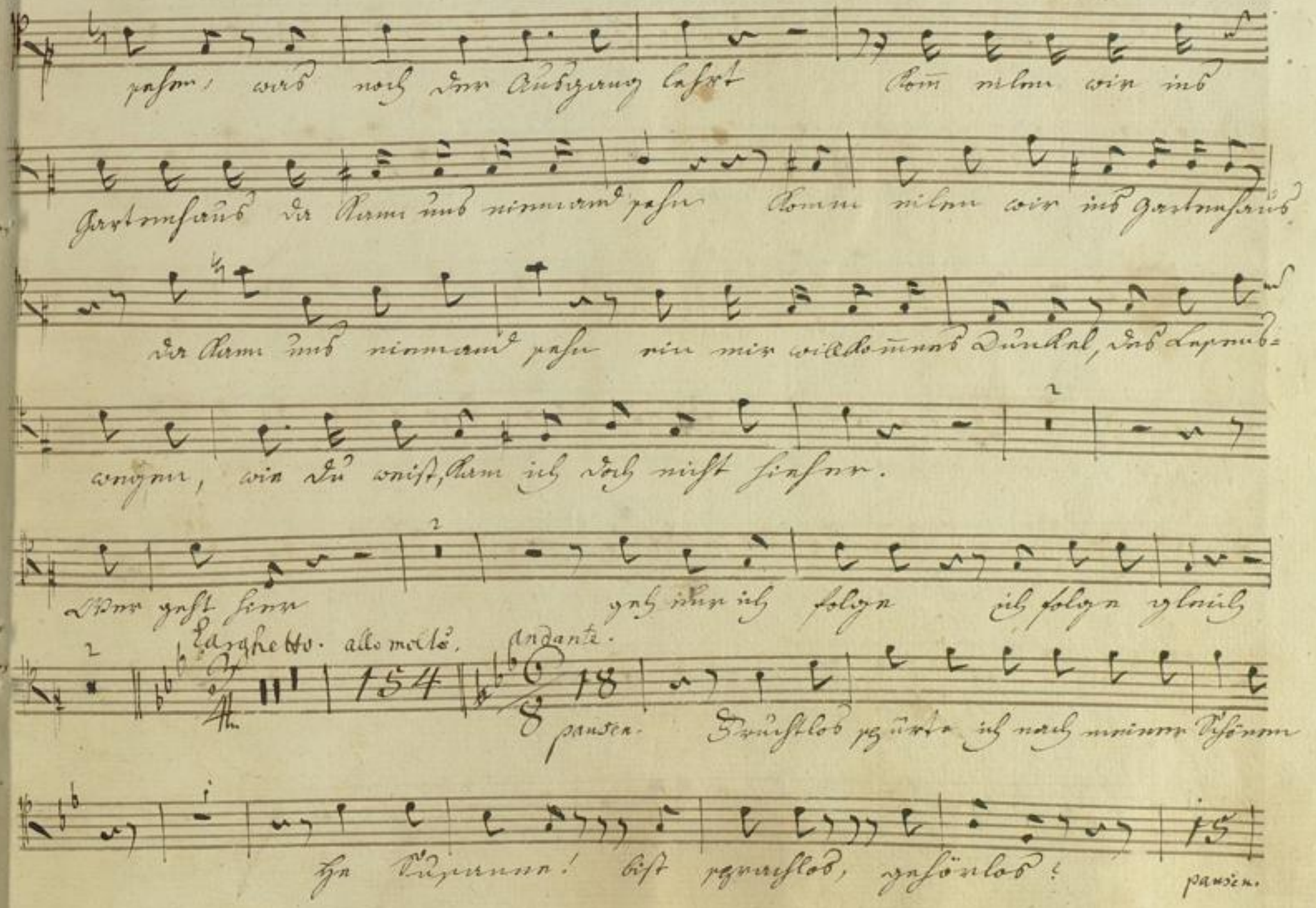

meine Gattinn! Ha! ich bin ohne Waffen

Ha die Schelme, die Schelme! Allo assai Leute! Leute! eilet

eilet Hülfe! Hülfe! ohnverweilet der Laster-

hafte hat mich verrathen und entehret, doch mit wem, seht selber ein

treulose Gemahlin hervor nun mit Ihnen, wie

Sie es verdienen, sey Schande ihr Lohn der Pfage:

Die List ist entdecket hier ist die Falsche schon hier ist die Falsche schon

Vergebnes Begehren werd ich nie gewähren

nein nein nein nein nein nein nein nein

o Himmel was seh' ich ich wirble

ich staune und fas = se und fass = e mich kaum

mich kaum mich kaum, Ach Gräfinn Verzeihung Verzeih:

ung Verzeihung so herrsche dem Freude auf jedem Ge:

sicht auf jedem Gesicht. V. S.

Sotto voce

so herrsche denn Freude auf jedem Gesicht so herrsche denn Freude

auf = jedem auf jedem Gesicht Dieser

Tag so reich an Pflagen voll Verwirrung voller Narrheit

weichet nun vergnügtern Tagen die die Liebe uns gemacht

die die Liebe uns gemacht eilet ihr Freunde zu Spielen

zu Tänzen, laßt im Antlitz Wonne glänzen Wonne glänzen wo

= beim Ton = des froh = en frohen Marsches Freu = de Freu = de rings

Il Conte.

pressissi No. 11.

umher uns lacht, Freude rings umher uns lacht Freunde eilet

Freunde eilet wo beim Ton des frohen Marsches Freude rings um-

her uns lacht Freunde eilet Freunde eilet

wo beim Ton des frohen Marsches Freude rings umher uns lacht umher uns

lacht

Il Fine del Opera

BLB BADISCHE LANDESBIBLIOTHEK
Baden-Württemberg

BLB BADISCHE LANDESBIBLIOTHEK
Baden-Württemberg

BLB BADISCHE LANDESBIBLIOTHEK
Baden-Württemberg

12

Aria

aus der Oper:

Figaro's Hochzeit.

von

Mozart.

Graf Almaviva.

BLB BADISCHE LANDESBIBLIOTHEK
Baden-Württemberg

No. 4.

Maestoso.

Recitvo.

Hai già vinta la causa! io sa sento in qual laccio ca-

dea per fidi.. io voglio io

Presto.

voglio di tal modo pu nirvi a piacer mio la sentenza sarà

Andte: ma s'ei pa-gasse la vecchia preten-

Viol: Bassi.

po:

dente? pagarla! in qual maniera? e poi v'è An-

Tempo 1mo:

fo:

tonio che all'in-co-gnito Figaro ri-cusa di dare una nipote in matri-

monio

colli-vando l'orgoglio di questo monto.

catto

tutto giova un raggiro...

sf

il colpo è fatto.

Aria

Allo: maestoso.

BLB BADISCHE LANDESBIBLIOTHEK

Baden-Württemberg

Basso

Ve - drò, mentr'io sospiro, fe - li - ce un servo mio!

E un ben che in vandesio ei pos - seder do -

vrà? ve - drò per man d'amore u - nita a un vil oggetto che in

me destò un af - fetto che per me poi non hà, che per me poi non hà, ve -

drò, - mentr'io sos - pi - ro, - fe - li - ce un servo mio, ve - drò che un

ben ch'io de - si - o, e pos - se - der do - vrà, ve - drò per man d'a -

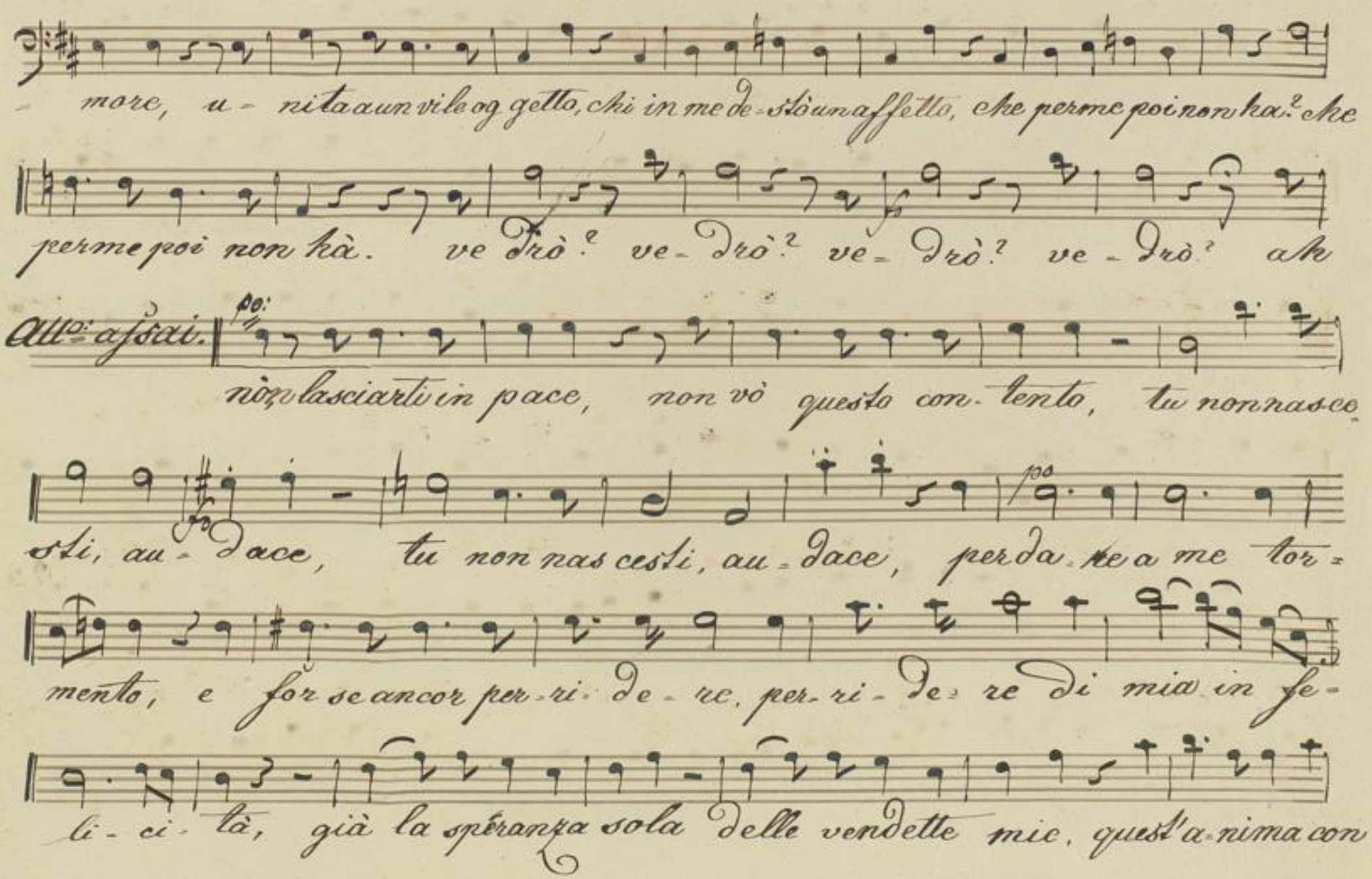
more, u - nita a un vile og getto, chi in me de - stò un affetto, che per me poi non ha? che
per me poi non hà. ve drò? ve - drò? ve - drò? ve - drò? ah
All.o assai.
non lasciarti in pace, non vò questo con - tento, tu non nasce
sti, au - dace, tu non nascesti, au - dace, perda - te a me tor -
mento, e for se ancor per - ri - de - re, per - ri - de - re di mia in fe -
li - ci - tà, già la speranza sola delle vendette mie, quest'a - nima con

sola, e giu-bi-larmi fà, e giu-bi lar e giu-bi-lar-mi fà, ah

che lasciarti in pace non vò questo con-tento, tu non nascesti, audace, per

dare a me tor-mento, e forse ancor per ride-re, per-ri-de-re, di mia in fe-li-ci-

cresc:

tà, già la speranza sola delle vendet-te mie, quest'a-ni-ma con-

sola, e giu-bi lar mi fà, e giu-bi-lar e giubi lar mi fà, e giubi-

lar - - - - - - - - - - e giubi-lar, e giu-bi-lar mi

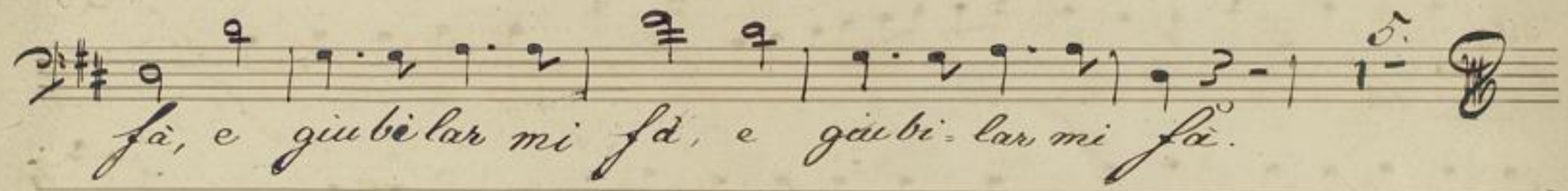

BLB BADISCHE LANDESBIBLIOTHEK
Baden-Württemberg

Figaro's Hochzeit

No. 6.

Graf Almaviva.

BLB BADISCHE LANDESBIBLIOTHEK
Baden-Württemberg

Allegro assai

1.

Co- sa sento!
Wie- was hör ich!

tosto an- date e scac- cia- te il se- dut-
Unver- züglich geh' und je- ge den bö- se-

10.

tor, fo to- sto an da- te e scac- ciate il se- dut- tor.
wicht geh, und je- ge den böse- wicht gleich fort!

Sus.

pressa dal do- tor! To- sto an- da- te, an- date,
Un- ver- züg- lich geh und jage

9. Bas:

e scacci- ate il se- dut- tor. ah! già ah! già
geh' und jag' den böswicht fort! Ach! das

svien la pove ri- - na! Co- me oh di- o! le bat- te il
arme Mädchen zittert, wie das Herzchen im Busen

cor! co-me oh di-o! le ba-te il cor! co-me oh

pocht. Wie das Herz'chen im Bu-sen pocht! wie das

12. Bas:

di-o le ba-te il cor, Sia-mo Sia mo

Herzchen im Bu-sen pocht! Wir sind

qui per aju-tar-vi non tur-barti o mio te-

hier um dir zu hel-fen, sei nur ruhig mein liebstes

sor, non tur-bar-ti o mio te-sor, non tur-bar-ti o

Kind; sei nur ru-hig mein lieb-stes Kind, sei nur ruhig, mein

14. Sus

mio te-sor! impostor, all'impos-tor !

lieb-stes Kind!

1.

Parta, parta il dame-rino,

Er soll fort der lose Bube.

ironicamente

2.

parta, parta il dame - ri no, po - ve - ri - no!
Er soll fort, der lose Bube! Armer Knabe!

3.

po - ve - ri - no! m'à da - me sor ~~[illegible]~~ preso an - cor.
armer Knabe! gestern hab' ich ihn erwischt.

Recit:

1/2 Da tua cu - gi - na l'uscio jer trovai rinchiuso,
Bei deiner Muhme ich fand ihre Thür verschlossen,

po

picchio, m' apre Barba - rina paurosa fuor del-
klopfte ungern öffnet Bärbchen, und scheint seltsam

l'uso, io dal muso in sospettato, guardo, cerco in ogni
ängstlich ihr Betragen gibt eine Argwohn, ich durchsuchte alle

fo

Tempo 1mo.

sito ed al fando. pian pia-ni-no, il tap-peto al
Winkel und hob endlich, lei-se, leise, so den Teppich von

p

2. (erstaunend.)

la-vo-li-no vedo il paggio... ah co-sa veggio!
ihrem Tische, fand den Paaschen. Nun, was ist dieses?

3. 1.

o nestis-si-ma si-gno-ra,
So! mein unschuld-volles Mädchen

2.

or ca- pis-čo co- me va, or ca- pis - čo
jetzt be- greif ich, wie es steht. jetzt be- greif ich,

co= me va, O- nes- tis - - si ma- si gnora,
wie es steht, O! mein un- schuld- vol- les Mädchen,

or ca- pisčo, - co - me va. O- nes- tis - si.
jetzt be- greif ich, wie es steht! O mein un- schuld-

4.

ma si gno- ra or ča- pis- čo - co - me va.
volles Mädchen, jetzt be- greif ich wie es steht.

o nes- tis - si, ma si- gnora or ča- pis- čo
O mein un - schuld- vol- les Mädchen, jetzt be greif ich

co - me va O nes- tis- si- ma si- gnora, or ča.
wie es steht! O mein unschuld- volles Mädchen, jetzt be-

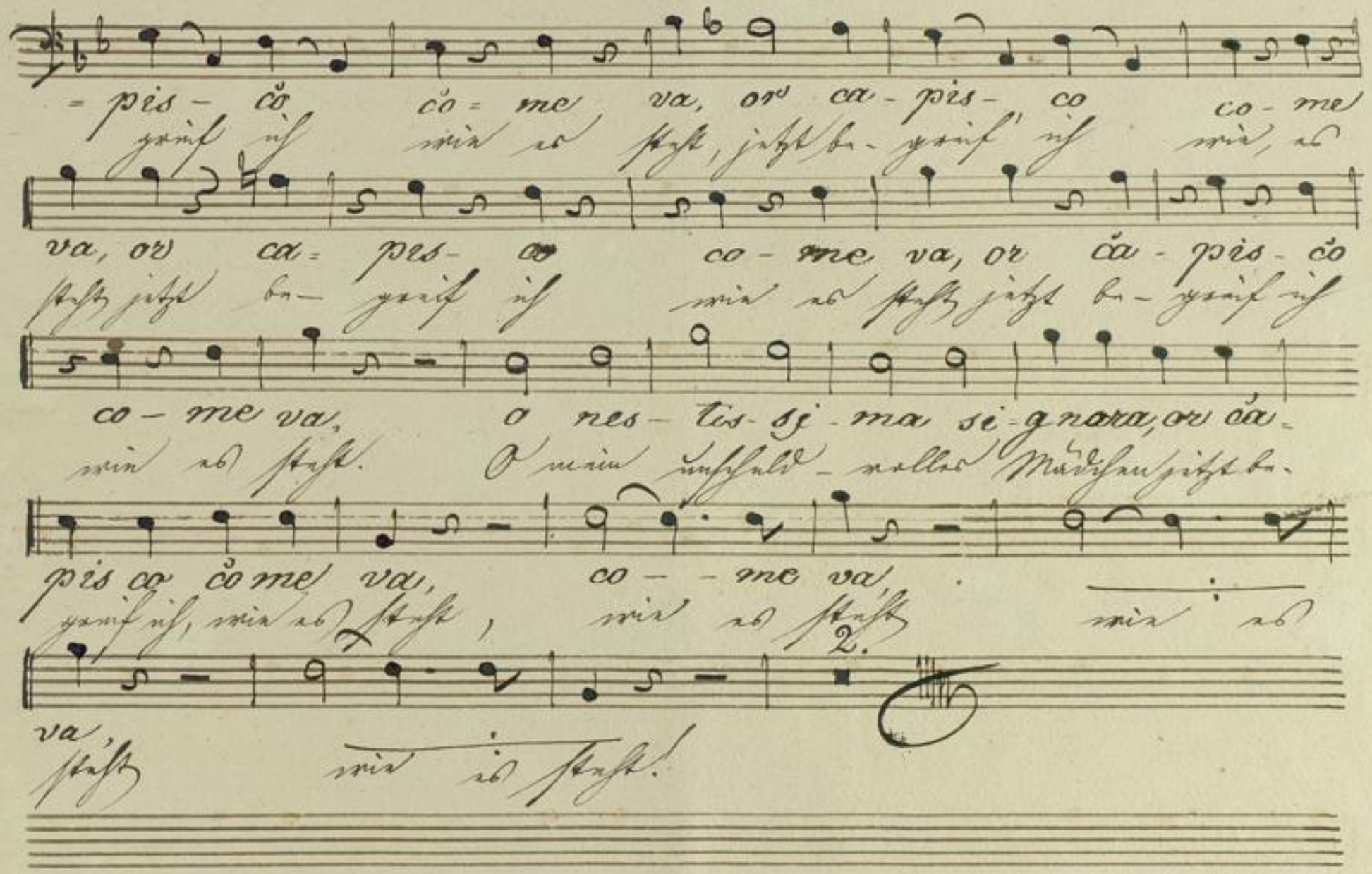
=pis- čo čo= me va, or ca- pis- co co- me
greif ich wie es steht, jetzt be- greif ich wie, es
va, or ca= pis- co co- me va, or ča- pis- čo
steht jetzt be- greif ich wie es steht jetzt be- greif ich
co- me va, o nes- tis- si- ma si- gnora, or ča-
wie es steht. O mein unschuld- volles Mädchen jetzt be-
pis co čo me va, co- - me va,
greif ich, wie es steht, wie es steht wie es
va,
steht wie es steht!

BLB BADISCHE LANDESBIBLIOTHEK
Baden-Württemberg

1

Mus Ms 1393c

Finale
aus
Figars Hochzeit
Graf.

BLB BADISCHE LANDESBIBLIOTHEK
Baden-Württemberg

Graf.

Allo molto

Es=ci o mai, garzon malnato, scia gu ra=to non tar=

6.

dar. famiil cor tre=mar e d'op=porvi ancor o=sate? e d'op=

porvi ancor o=sate via par=late via par=

6.

late? parlate? parlate collo, nud il petto! sciolto

collo! nudo il peto! segui=tate! spoglie. Ah! com=

prendo in de=gna moglie: mi vo tosto vendi=car, ah! com

prendo, indegna moglie mi vo tosto vendi=car.

ah! comprendo in de=gna moglie, mi vo tosto ven=di=

car, mi vo tosto vendi=car, mi vo tosto vendi=

car. Qua la chiave! qua la chiave,

sapete non so niente! va lon=tan dagl'oc=chi miei, un' in=

fi=da, un' empiase i, e mi cer=chi d'in=fa=mar, e mi cerchi d'infa=mar,

BLB BADISCHE LANDESBIBLIOTHEK
Baden-Württemberg

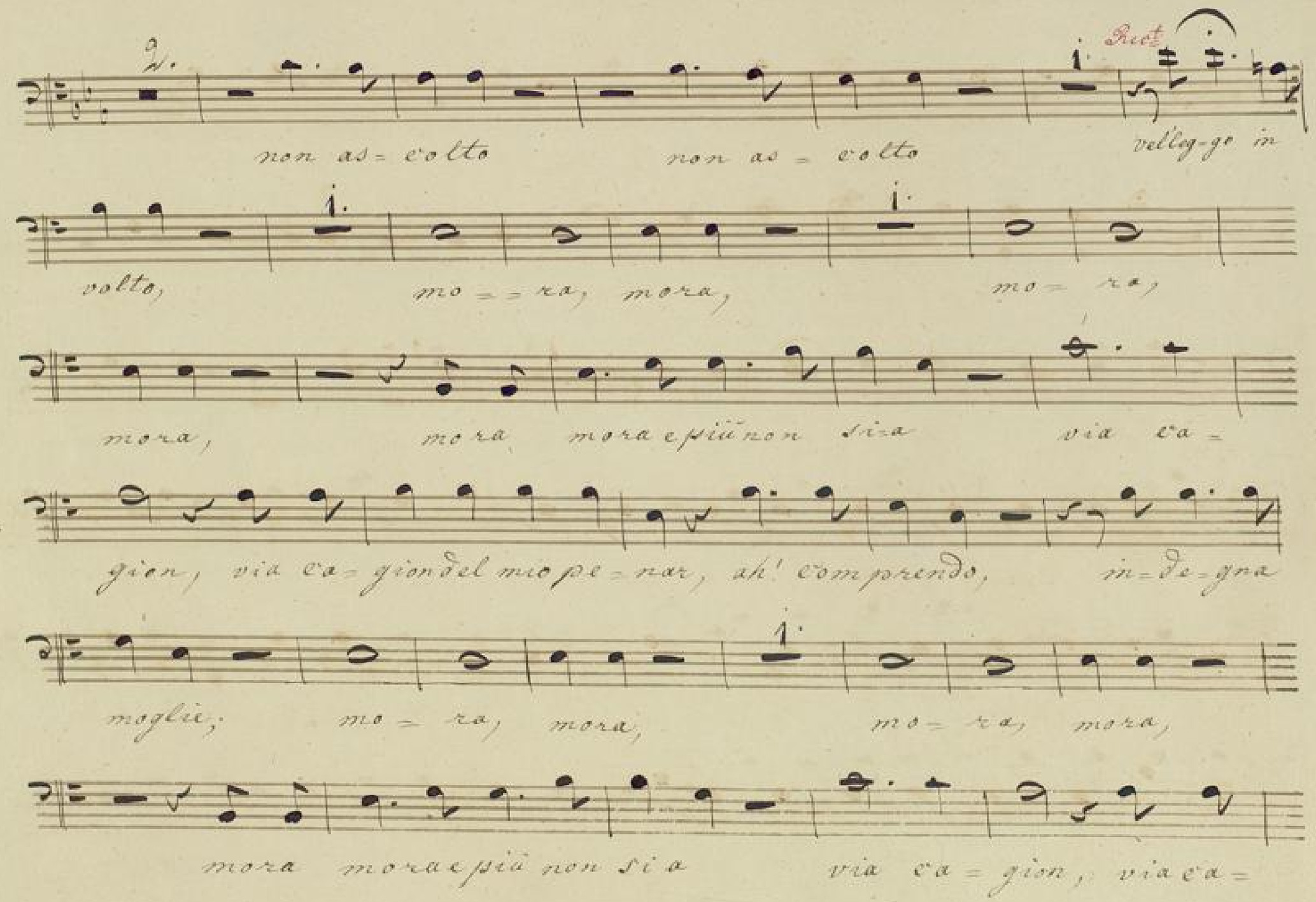

non as= colto non as = colto vel'leg-go in
volto, mo = = ra, mora, mo = ra,
mora, mora mora e più non si=a via ca=
gion, via ca= gion del mio pe= nar, ah! comprendo, in= de= gna
moglie; mo = ra, mora, mo = ra, mora,
mora mora e più non si a via ca = gion, via ca=

gion del mio pe=nar, via ca=gion del mio pe=nar, via ca=

gion del mio pe=nar, del mio pe=nar. Su=

sanna! Andte con moto 18. vede=te=lo qua. Che scola!

la testa! gi=rando mi va, che scola! la testa gi=

rando mi va sei sola! guardiamo, guar

diamo qui asco=so sa=ra.

Aus.

8.

guardiamo, qui asco-so sa - - rà.

Che sbaglio mai presi! che sbaglio mai presi! a-

pena lo credo, sea-tor-to v'offe-si, per-do-no vi

chiedo, per-do-no vi chiedo, ma far burla si mile è

poi crudelta

B.

jo v'amo v'el

giuro!

A.

quell'i-ra Su-zanna! mai-ta a cal-

BLB BADISCHE LANDESBIBLIOTHEK
Baden-Württemberg

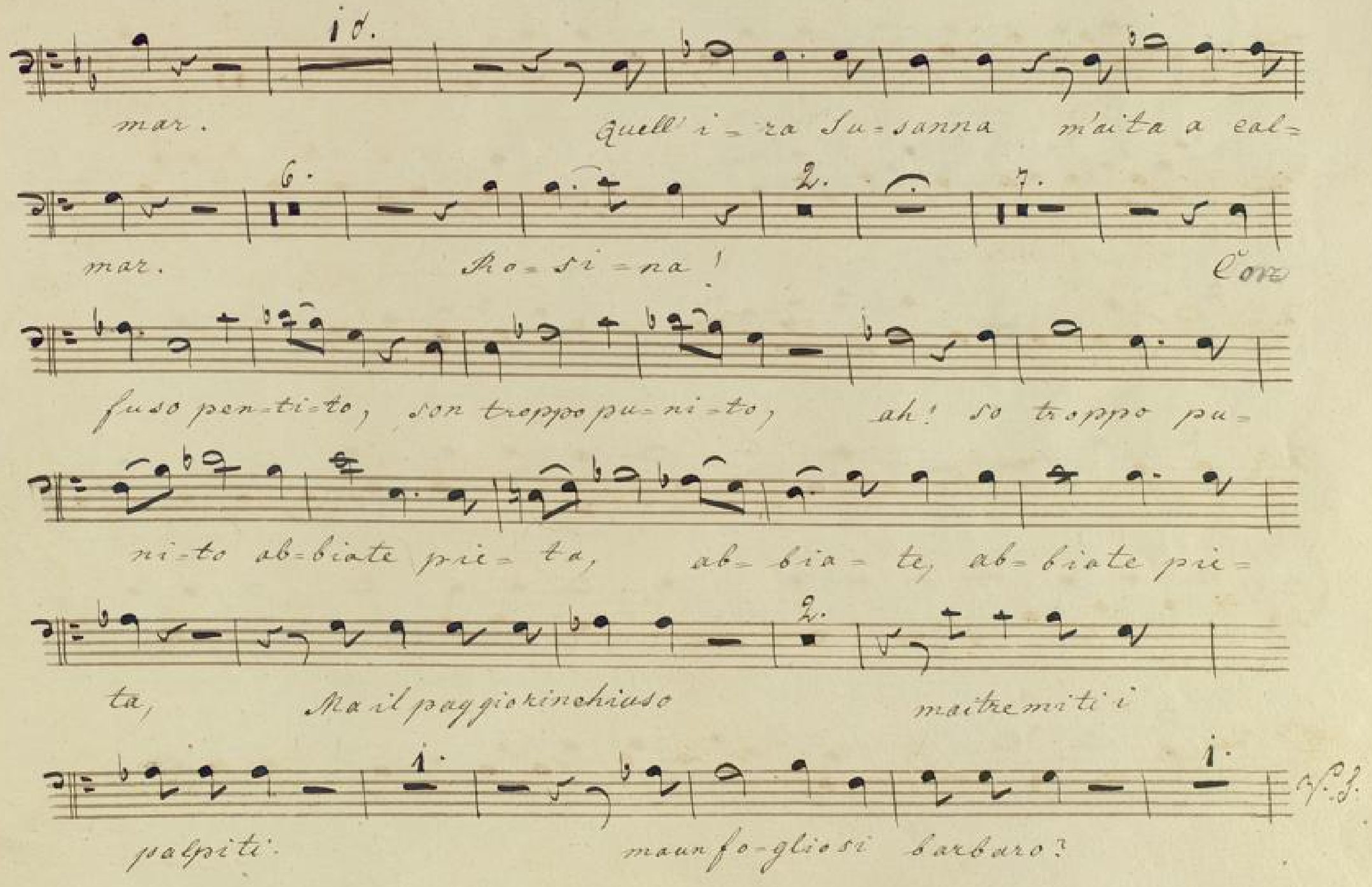
mar. Quell' i = ra Su = sanna m'aita a cal =
mar. Ro = si = na! Con
fuso pen = ti = to, son troppo pu = ni = to, ah! so troppo pu =
ni = to ab = biate pie = ta, ab = bia = te, ab = biate pie =
ta, Ma il paggio rinchiuso maitremiti i
palpiti. maunfo = gliosi barbaro?

3.

ah! perfidi jo voglio jo voglio Eb=

ben se vi piace, commune e la pace, Ro=sina infles=sibile con

17.

me non sa=ra guar=da=te=mi!

guar=da=te=mi guarda=te mi, ho tor=to, e mi

pen=to Da que==sto mo=mento, quest' al=ma a co=

fo

nos=cerla apprender po=tra, quest' al ma a co=no== scervi ap=

fo fo fo

pren==der po=tra a co=no=scervi ap=prender po=

tra, a co = no = scervi ap = prender po = tra.

Allegro con spirito.

23. Figaro.

pir, cor = ria mo, vo =

Figaro.

lia mo le nozze a compir; pian, pia = = no, men fretta... la

turba m'aspetta. pian pia = = no men fretta, un dubbio lo =

Figaro.

glie le mi in pria di par = tir, in pria di partir. La cosa è sca

Sotto voce. p. da se.

brosa, Con arte le carte con = vien quì scoprir, con

arte le carte con=vien quì scoprir, con ar-te le

Figar. po:

carte con=vien quì scoprir, com' ha da fi-nir? con arte le

po:

carte con=vien quì scoprir, com' ha da fi-nir. con carte le

1. Andante. 2/4

carte con=vien quì scoprir. Co=no=

scete, signor Figa-ro, questo foglio chi ver-gò?

3. Susana le Cont: Figaro.

Fig:

nol co=no sci? nò. nol co=no sci? nò, nol co-

Fig: Fig: Susana. la Cont.

no sci? nò. nol co-no-sci? nò, nò, nò. e nol desti a don Ba-silio? per re-

Fig: Sus: la Cont:

car lo ... tu c'in-ten-di ... bò, oi-bò, e non sai del dame-rino? che sta

Figa:

sera nel giardino già ca-pi sci? io non lo sò cerchi invan difesa e

scu-sa, il tuo cef-fo gia t'ac-cu-sa, ve-do benche vuoi men-

5. Sus: Fig:

tir; l'ar-ca-no non v'è nulla da ri-dir; che ris-pondi? niente

15. Figaro. Fo:

niente. dunque accor-di? la-te i lor-de-sir, Marcel-

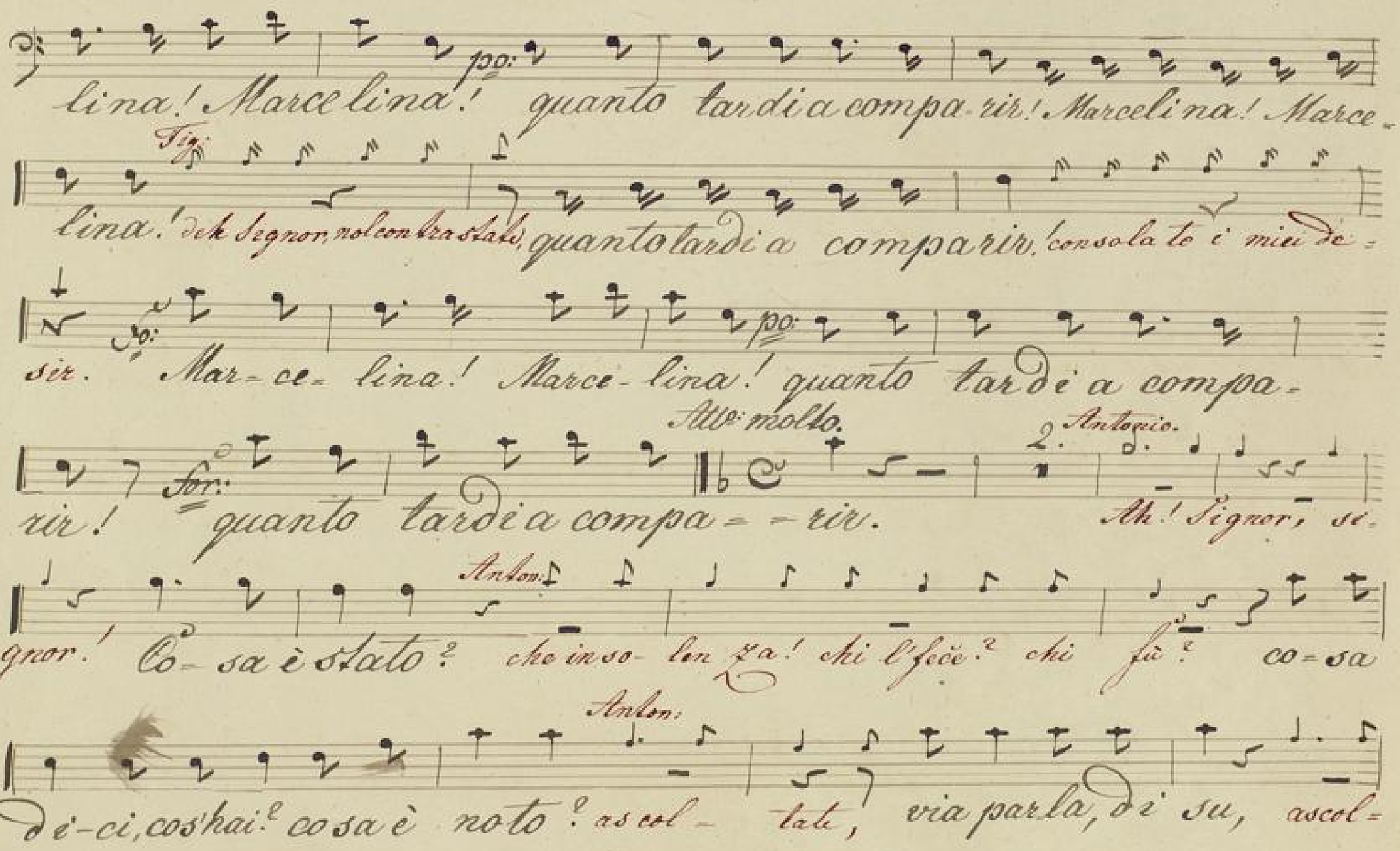
po:
lina! Marcelina! quanto tardi a compa-rir! Marcelina! Marce-
Fig:
lina! deh Signor, nol contrastate, quanto tardi a comparir! consola te i miei de-
fo:
po:
sir. Mar-ce-lina! Marce-lina! quanto tardi a compa-
Allo molto.
2.
Antonio.
for:
rir! quanto tardi a compa--rir. Ah! Signor, si-
Anton:
gnor! Co-sa è stato? che inso-len-za! chi l'fece? chi fù? co-sa
Anton:
di-ci, cos'hai? cosa è noto? ascol-tate, via parla, di su, ascol-

7. Anton:

tale, via parla, dè su, poggio, vè di un uom, Signor mio gettar

giù; dal bal-cone? ve-de le i ga-ro-fani, in giardino?

Susan: Figaro

Figaro all'er-la, co-sa sento? Cos-lui ci scon-cer-ta, quelbri-

a-co che vie-ne a far quì? dunque un uom? ma dov'è dov'è gi-to?

4. Fig:

Sò tut-to, lo vi-di ah! ah! ah! ah! ta-ci là! ah! ÷ ÷!

Anton: Figaro.

÷ co-sa vi-ah! ÷ ÷ ÷! ta-ci là! ÷ ! taci-

Figaro.

là sei collo dal sorger del dì? tu sei collo dal sorger del

dì? or-ri-pe-te-mi, ri-pe-ti mi: un uom dal bal-

Anton: Figaro.

come? dal bal come, in giar-dino? in giar-dino, ma signo-re, se in

lui parla il vino, se-gui pure, segui pure, Basso nè in volto ve-

Anton: Susana. 8. Fig:

desti? nò, nol vi-de, Figaro as- si? lì, sono io stesso sal-

1. Figaro.

ta-to di lì. Oh! voi stesso? che stupor! che stu-

Anton:

por! già creder nol posso, come mai diventas-ti-si grosso? già

Susaña.

3. Anton:

creder nol posso, nol posso; chi'l di-rebbe? sis te quel

Anton:

9.

pazzo? tu che di-ci? parve il ragazzo. Che-ru-bin?

Anton:

Sus: ~~Figaro.~~

ca-vallo, io non vi-di salta-re di là. Che pa-zienza! come mai ~~saltai giù~~, fi-

Susañ: Fig:

niam questo ballo! ciel, fini-rà! dunque tu? saltai giù, ma per-

Figaro.

16. 4.

che? il ti-mor... che ti-mor?

Andante ma non troppo.

V. S.

Antonio.

Vostre dunque sa-ran queste carte, che O-là, porgile a

1. Susaña. Basso.

me! Figaro all'erta, Dite un pò,

5. Fig: /ad Fig:

questo foglio cos'è? nò, la lis-ta degl'osti, par-

/ad Anton:/ 1. Anton:

la-te? e tu lascialo; parto sì, ma se torno a tro-

Fig: Ant:

la sialo, vanne, vañe, non te mo di-lascialo, parto sì, ma se torno a tro-

Bassi.

lascialo, e par-ti! dunque? dunque?

Figaro.

co- raggio! patente, che poi anzi il fanciullo mi

diè; perche fa-re? vi manca... vi

la Cont. Susana. Fig.

manca? il sug-gello, il sugello. rispondi? è l'u-sanza...

sù via ti con-fondi? è l'u-sanza di porvi il suggello.

Figaro.

questo bir-bo mi toglie il cer-vello sbuffa invano, e la tutto,

tutto è un miste-ro per-me, questo birbo mi toglie il cer-

V. S.

vel - lo, tutto, tutto è un mi ste - ro per me, sì, tut - to

tutto è un mi ste - ro per - me, sì, tutto, tutto è un mistero per me.

2. Bartolo.

Allegro assai.

Voi si - gnor, che giusto siete, ci do -

ve - te ora scol - tar. Son ve nu - ti - - a vendi - car - mi, - io mi

5. Figaro.

sen - to - - a con so - lar. far? co - sa - mai ven - go - no a far?

Bassi.

pian pian in senza schia mazzi, dica ogn' un quel che gli

6. Figaro.

par, dì ca ogn'un quel che gli par. Come? come? O=

là si= lenzio! si= lenzio! si= lenzio! io son quì per giu= di=

5. Figaro.

car. È un bir= bante, è un bir= bante. O= là si=

lenzio! si= len= zio! si= len= = zio io son quì per giu= di= car.

5. Figaro.

Son tre matti, son trè matti. O= = là, si= lenzio, —

lo ve= = d remo, il con= tratto — leg= ge= = remo, V. S.

Con più moto.

Figaro

tutto in or-din- de ve an-dar. Son con-fuso, son stor-dito,

po: Che bel col-po! che bel caso! pe-ra-to sba-lor-dito. po: è cres-

ciu-to a tutti il naso; qualche nu me a noi pro-pizio, li ha fatti qui li ha

Figaro

fatti ca-pi-tar, capi-tar. son con fu so, son stor-di-to. che bel

colpo! che bel caso! dis pe-ra to sba lor-dito; è cre-sciuto a tutti il

Figaro

naso; cer to un — è = = = cres ciu-to a tutti il naso.

1. Sotto voce.

Figaro.

Qual-che nu= me son con fu-so- po: a noi pro-

pi= =zio, dispe= ra= to sbo-lor-di-to; quì li ha fatti capi=

4.

tar, - po: quì li ha fat= ti, li ha fat= ti ca-pi= tar;

Figaro.

dispe= ra= to sbalor= di= to; po: che bel colpo! che bel caso! è cre=

sciuto a tutti il naso, sfo: è po: cre= - sciuto a tutti il naso fo: qual= che

nu= me quì li ha fat= = = = = ti capi= tar; qual= che nu= me

V. S.

po:

quì li ha fat = = = = li capi = tar; che bel col = po! che bel

caso! è cre scin = to a tut = ti il naso; qual = che nu = me a

noi pro = pizio qui ci ha fatti ca = pi = tar; For: qualche nume a

noi pro = pi = zio, quì li ha fatti ca = pi = tar. certo un dia = qualche nume

Prestissimo.

a noi pro = pizio quì li ha fatti ca pi = tar. cer = = to un dia = vol

dell' in = qualche nume quì li ha fatti ca = pi = tar, cer = = to un diavol dell' in =

Sor: qualche nume qui li ha fatti ca = pi = tar ca pi = tar,

ca = pi = tar, ca = pi = tar.

jo.

BLB BADISCHE LANDESBIBLIOTHEK
Baden-Württemberg

BLB BADISCHE LANDESBIBLIOTHEK
Baden-Württemberg

No: 17 Duetto aus Figaro von W. A. Mozart. Parthie Graf.

Andante.

So lang' hab' ich ge-schmachtet, ohn' Hoffnung dich ge-
liebt; so lang' so lang', ohn' Hoffnung dich geliebt. Die wird gar leicht ver-
achtet, die sich zu früh er-gibt. Kömmst du zu mir in Garten? Um
die be-stimmte Zeit. Werd' ich umsonst dein warten? Sie finden mich be-
reit. So kömmst du? läßt mich nicht warten? umsonst nicht warten?

2.

So athm' ich dann in vollen Zü-gen der Lie-be
süßes Glück, so athm' ich dann ich vollen Zü-gen der
Liebe süßes Glück! Du kömmst zu mir in Garten? V. S.

zur Fürstl. Hoftapelle.

Um die bestimmte Zeit. läßt mich umsonst nicht warten? Sie finden mich be-
reit. So kömmst du? läßt mich nicht warten? du kömmst in Garten? nein?
ja, Sie finden mich bereit. läßt mich nicht warten? du kömmst in Garten?
läßt mich nicht warten? ja? nein – Sie finden mich be- So athm' ich denn in vollen
Zügen der Lie-be süßes Glück, so athm' ich denn in vollen
Zü-gen der Lie-be süßes Glück, der Lie-be süßes Glück, der
Lie-be süßes Glück, der Liebe süßes Glück, der Liebe süßes
Glück.

Arie des Grafen (: No. 18 :) aus Figaro von Mozart.

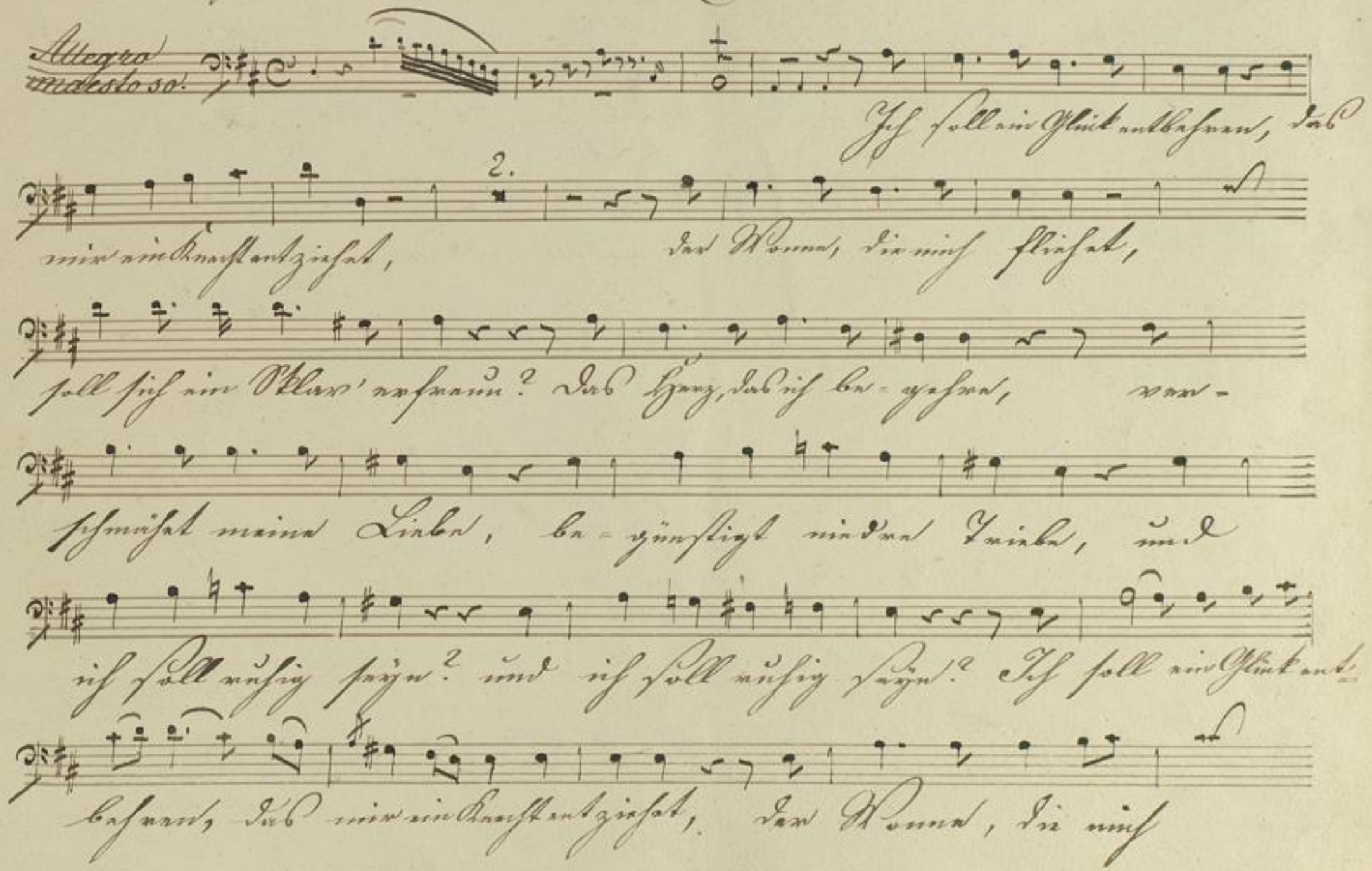
Allegro maestoso.
Ich soll ein Glück entbehren, das
mir ein Knecht entziehet, der Wonne, die mich fliehet,
soll sich ein Sklav' erfreun? Das Herz, das ich be-gehre, ver-
schmähet meine Liebe, be-günstigt niedre Triebe, und
ich soll ruhig seyn? und ich soll ruhig seyn? Ich soll ein Glück ent-
behren, das mir ein Knecht entziehet, der Wonne, die mich

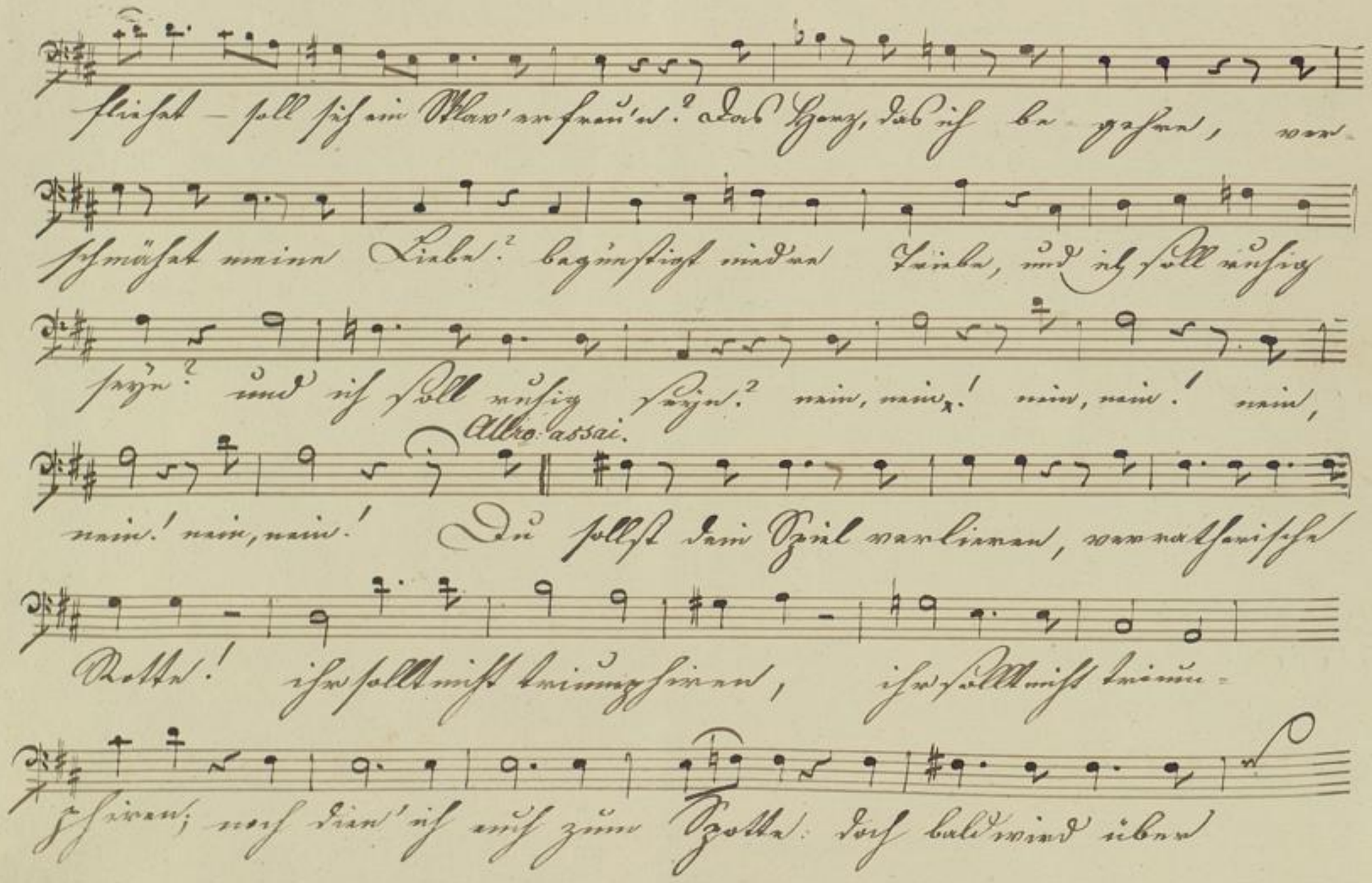
fliehet – soll sich ein Sklav' erfreu'n? Das Herz, das ich be-gehre, ver-
schmähet meine Liebe? begünstigt niedre Triebe, und ich soll ruhig
seyn? und ich soll ruhig seyn? nein, nein! nein, nein! nein,

nein! nein, nein! Du sollst dein Spiel verlieren, verrätherische
Rotte! ihr sollt nicht triumphiren, ihr sollt nicht trium-
phiren; noch dien' ich euch zum Spotte: doch bald wird über

Figa-ro, über Fi-ga-ro der Stab — ge-brochen seyn.

Ich will durch Marzellinen, ich will durch Marzellinen an euch mich zehnfach

rächen; das wird mir Wonne seyn, das wird mir Wonne, wird mir Wonne

seyn. Du — sollst dein Spiel ver-lieren, ver-rätherische Rotte!

Ihr sollt nicht trium-phiren. Noch dien' ich euch zum Spotte, doch

bald soll über Fi-garo, über Figaro der Stab — ge-brochen seyn.

V. S.

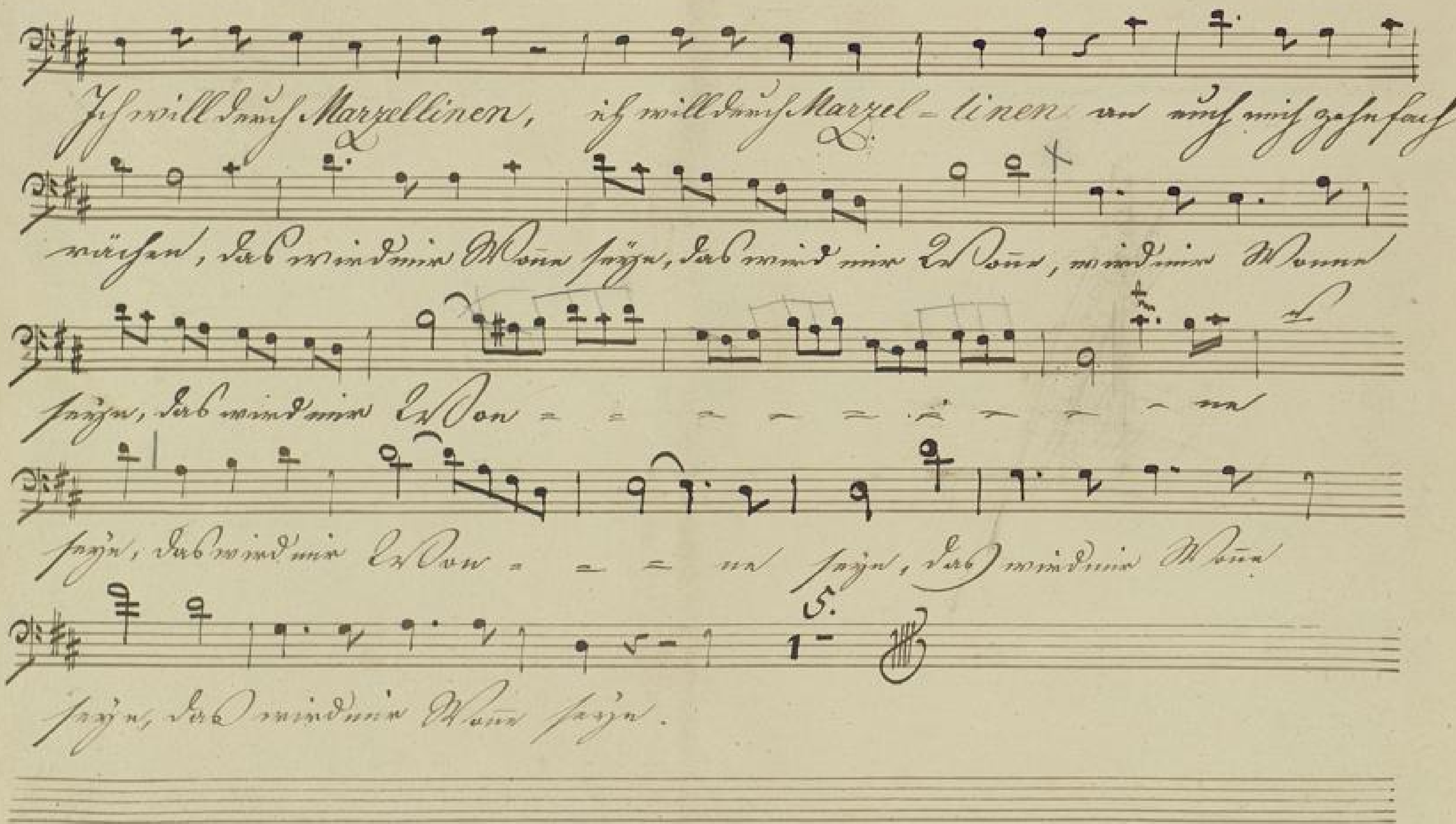
Ich will dich Marzellinen, ich will dich Marzel- linen
das wird mir Wonne seyn, das wird mir Wonne, wird mir Wonne
seyn, das wird mir Wonne - - - - - - - - ne
seyn, das wird mir Wo - - - ne seyn, das wird mir Wonne
seyn, das wird mir Wonne seyn.

Sestetto

aus dem oper

Figaro.

Graf.

BLB BADISCHE LANDESBIBLIOTHEK
Baden-Württemberg

Sestetto

Allo modto

12

Curz:

Ei suo padre.

Son smarrito
Neue Ränke,

son stordito, meglio è assai di quà partir
neue Schwänke, länger halt ich es nicht aus.

son smarrito, son stor=dito, meglio è assai di quà par=
neue Ränke, neue Schwänke! länger halt ich es nicht

7.

Sus:

tir di quà partir
aus, ich halt's nicht aus.

parlo in li=ber=

Non sap=
Nur Ge=

piam come la co=sa, come la co=sa, os=ser=vate un po=co
dult, das Ding ist wichtig, das Ding ist wichtig. Stille doch! das geht nicht

13.

la, un poco là, os=servate=un poco la
so, das geht nicht so, stille doch, das geht nicht so!

Bart:

Eun ef=fet fremo smanio dal fu=ro=re il de=stinome la
Vor Verzweiflung Wuth und Schmerzen, hör' u: seh' ich fast nichts

fa mehr, fremo smanio dal furo=re, il destinome la
vor Verzweiflung, Wuth u: Schmerzen, hör' u: seh' ich fast nichts

fa, mehr! fremoe smanio dal furo=re il destinome la
vor Verzweiflung, Wuth u: Schmerzen hör' u: seh' ich fast nichts

fa, fremoe smanio dal furo=re, il de=sti=nome la
mehr, vor Verzweiflung Wuth u: Schmerzen hör und seh ich fast nichts

fa, fremoe smanio dal furo=re, il de=sti=nome la
mehr, vor Verzweiflung Wuth und Schmerzen, hör' u: seh' ich fast nichts

Bart

sua madre

fa. mehr!

sua madre
die Mutter!

V. S.

Bart:

sua madre? sua madre? Suo padre

die Mutter? die Mutter? Suo der

padre suo padre? suo padre?

Vater? der Vater? der Vater?

te lo Al fie=ro tormento di questo mo men=to, al

Es fliehen die Freuden, es drücken mich Leiden, es

fiero tormento di questo momento quest'

fliehen die Freuden, es drücken mich Leiden, es

anima ap=pe=na re=si=ster or sa, al fiero tor=

trifft mich Beschäm=ung und bitte= ver Schmerz, es fliehen die

mento di questo mo=mento quest'anima ap=

Freuden es drücken mich Leiden, es trifft mich Be=

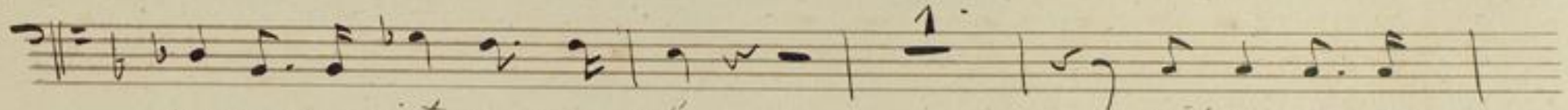

pena re=sister or sa questa=nima ap=
schämung und bitterer Schmerz. es trifft mich Be-

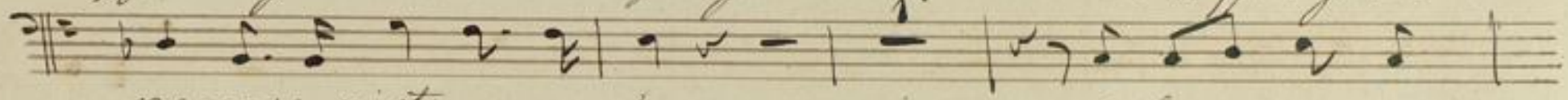

pena re=sister or sa al fie=ro tor=
schämung und bitterer Schmerz. Es fliehen die

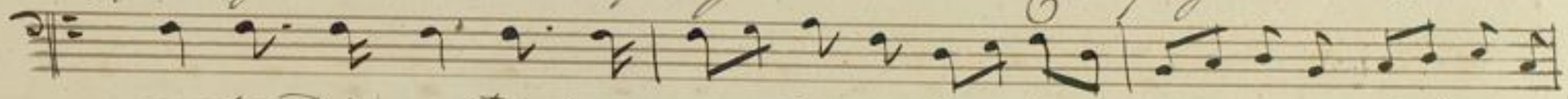

mento di questo tor=mento quest'anima appena re=sister or=
Freuden, es drücken mich Lei=den, es trifft mich Beschämung u: bitterer

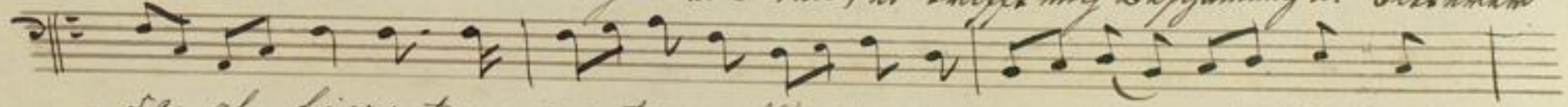

sa al fiero tor=mento quell'anima appena re=si=ster or-
Schmerz, es trifft mich Beschämung und bitterer Schmerz, und bitterer

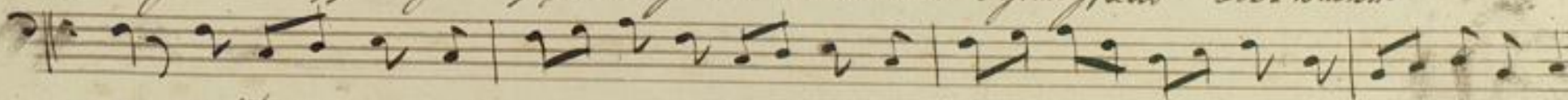

sa, quest'a=nima ap=pena=re sister or sa, quest'a nima appena resister or
Schmerz, es trifft mich Beschämung u: bitterer Schmerz, es trifft mich Beschämung u: bitterer

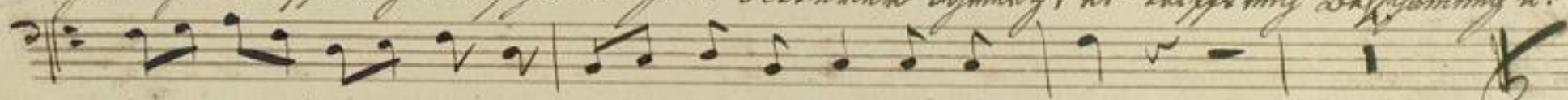

sa, quest'a=nima appena=re sister or=sa
Schmerz, es trifft mich Beschämung u: bitterer Schmerz!

6

BLB BADISCHE LANDESBIBLIOTHEK
Baden-Württemberg

26
1

Bass Aria

aus

Figaro

BLB BADISCHE LANDESBIBLIOTHEK
Baden-Württemberg

Aria.

Allo maestoso

Vedro mentr' io so-
Ich soll ein Glück ent-

spiro fe-li-ce un servo mi-o! E un
sehen das mir ein Knecht entziehet Der

ben che in van de-si-o, ci pos-se-der do-vra? ve-
Wonne die mich fliehet, Soll sich ein Sklav erfreun? das

dro per man da-more u-ni-ta vi-le og getto chi in
Herz das ich begehre, Verschmähet meine Liebe be-

me desto un af-fetto che per me poi non ha che
günstigt meine Triebe und ich soll ruhig seyn? und

per me poi non ha ve-dro mentr' io sos-
ich soll ruhig seyn? Ich soll ein Glück ent-

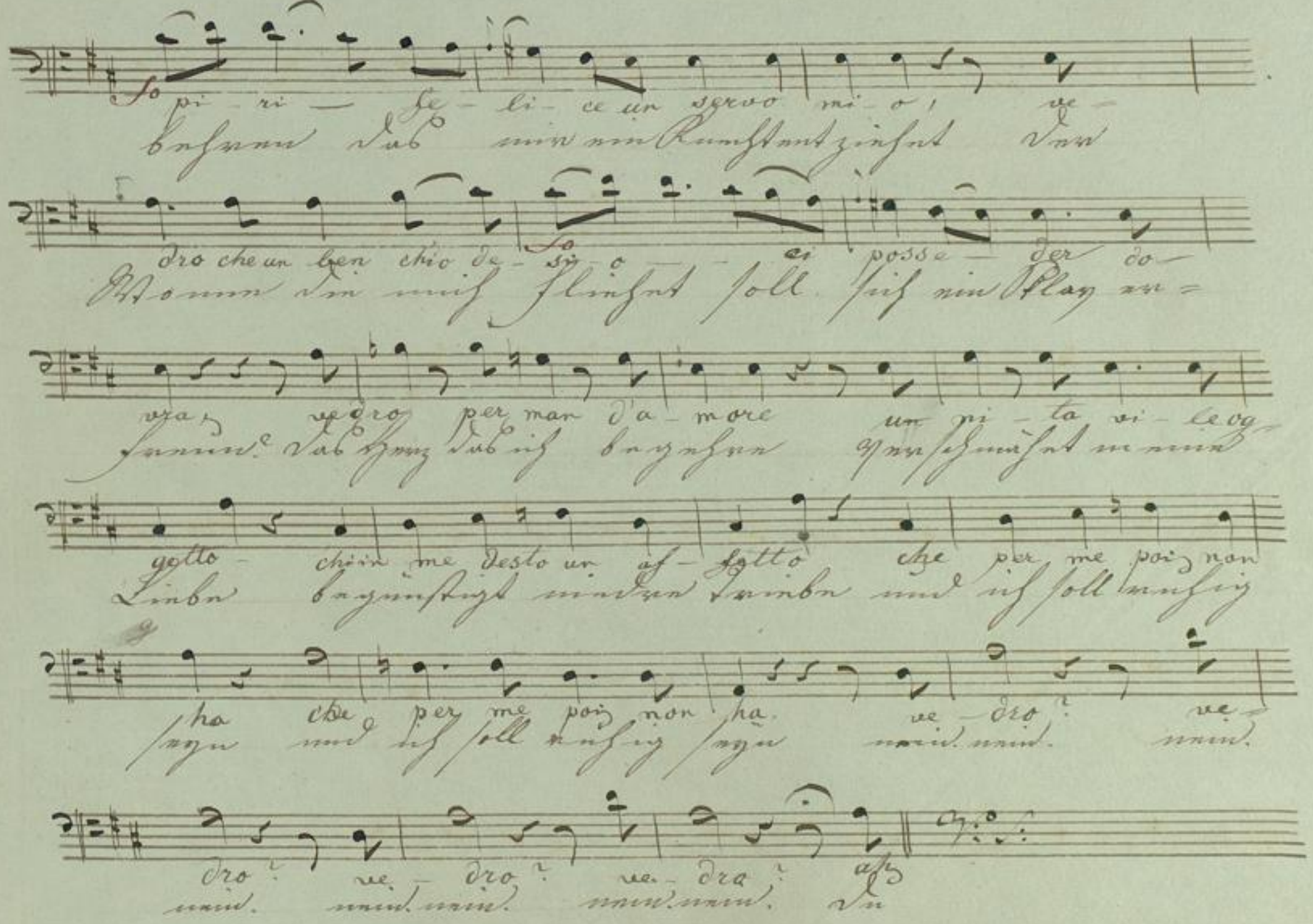
fo pi - ri - fe - li - ce un servo mi - o, ve -
behren das mir ein Knecht entziehet der
dro che un ben chio de - si - o - ci posse - der do -
Wonne die mich fliehet soll sich ein Play er -
vra, vedro per man d'a - more un ni - ta vi - le og -
freun? das Herz das ich begehre verschmähet meine
getto - chiin me desto un af - fetto che per me poi non
Liebe begünstigt niedre Triebe und ich soll ruhig
ha che per me poi non ha. ve - dro? ve -
seyn und ich soll ruhig seyn nein. nein. nein.
dro? ve - dro? ve - dro? ah
nein. nein. nein. nein. nein. du

Allo Assai.

no lasciar-ti in pace non vo que-sto contento
sollst dein spiel verlieren, verräthe-ri-sche Rotte

tu non nas-cesti, au-da-ce. tu non nas-cesti, au-
Ihr sollt nicht trumpfieren ihr sollt nicht trum-

dace per da-rea me-toz-mento e
pfieren Noch dien ich euch zum Spotte, doch

forse ar-cor per-ride-re per ride-re di
bald wird über Figaro über Figaro der

mia in-fe-li-ci-sta gia la speranza
Stab — gebrochen seyn ich will durch Marzel-

so-la delle ver-de-te mi-e cres: quest
linen ich will durch Marzel-linen an

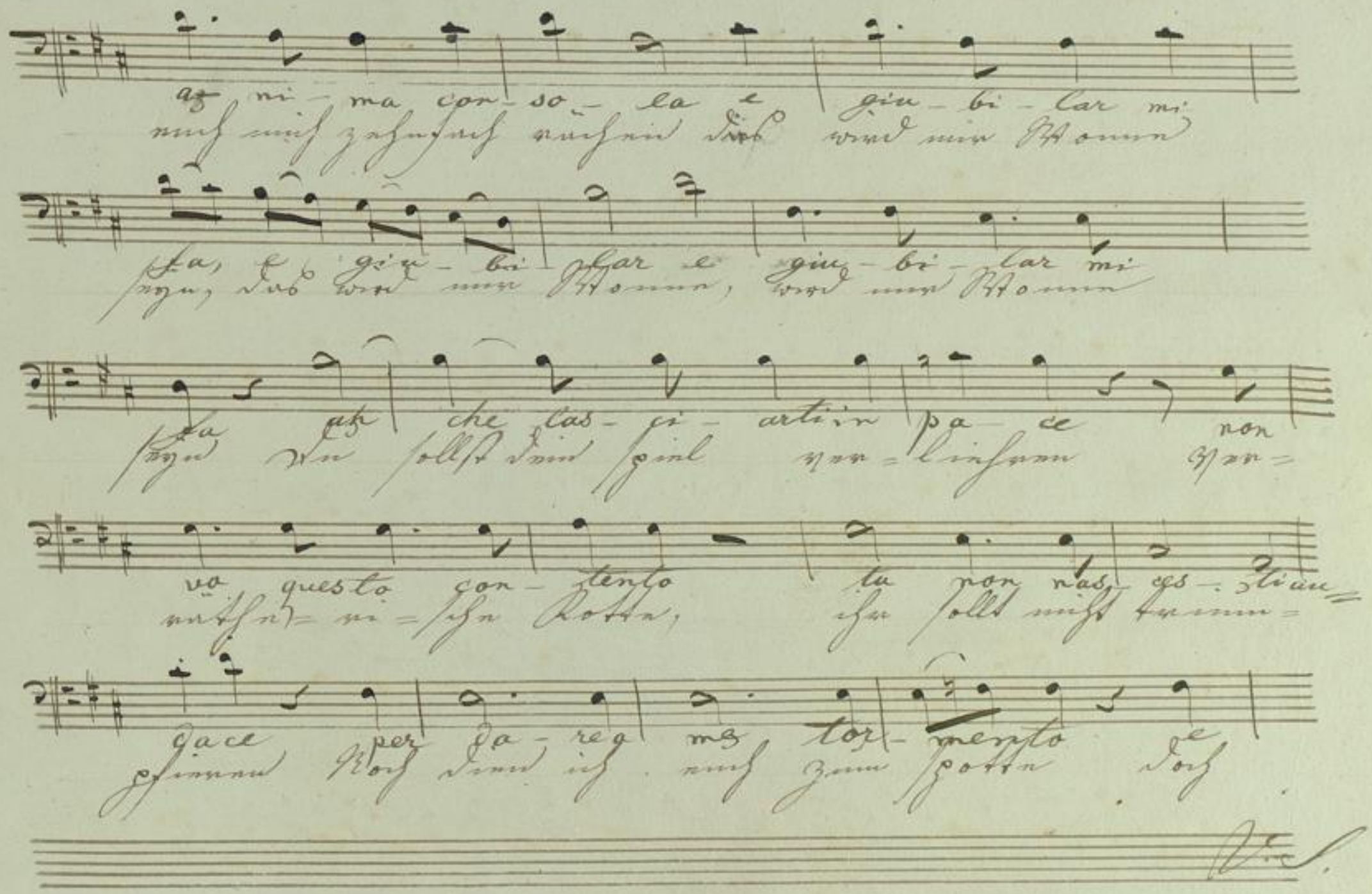
az ni - ma con - so - la e giu - bi - lar mi
auch mich zehnfach rächen das wird mir Wonne
fa, e giu - bi - lar e giu - bi - lar mi
seyn, das wird mir Wonne, wird mir Wonne
fa ah che las - ci - arti in pa - ce non
seyn du sollst dein spiel ver - liehren ver -
va questo con - tento tu non nas - ces - tian -
räthe - ri - sche Rotte, ihr sollt nicht trium -
dace per da - re a me tor - mento e
pfieren Noch dien ich euch zum spotte doch

forse an- cor per- ride- re per- ride- re di
bald soll über Figaro über Figaro dar

mia in- fe- li- ci- ta gia la speranza
Stab- gebro- chen seyn Ich will durch Marzel-

so- la delle ven- dette mi- e quest
linen ich will durch Marzellinen an

cres.
ar ni- ma con so- la e giubi- lar mi
auch mich zehnfach rächen das wird mir Wonne

fa e giu- bi- lar e giubi- lar mi
seyn das wird mir Wonne wird mir Wonne

fa e giu- bi- lar
seyn das wird mir Won- = = = = = = = ne

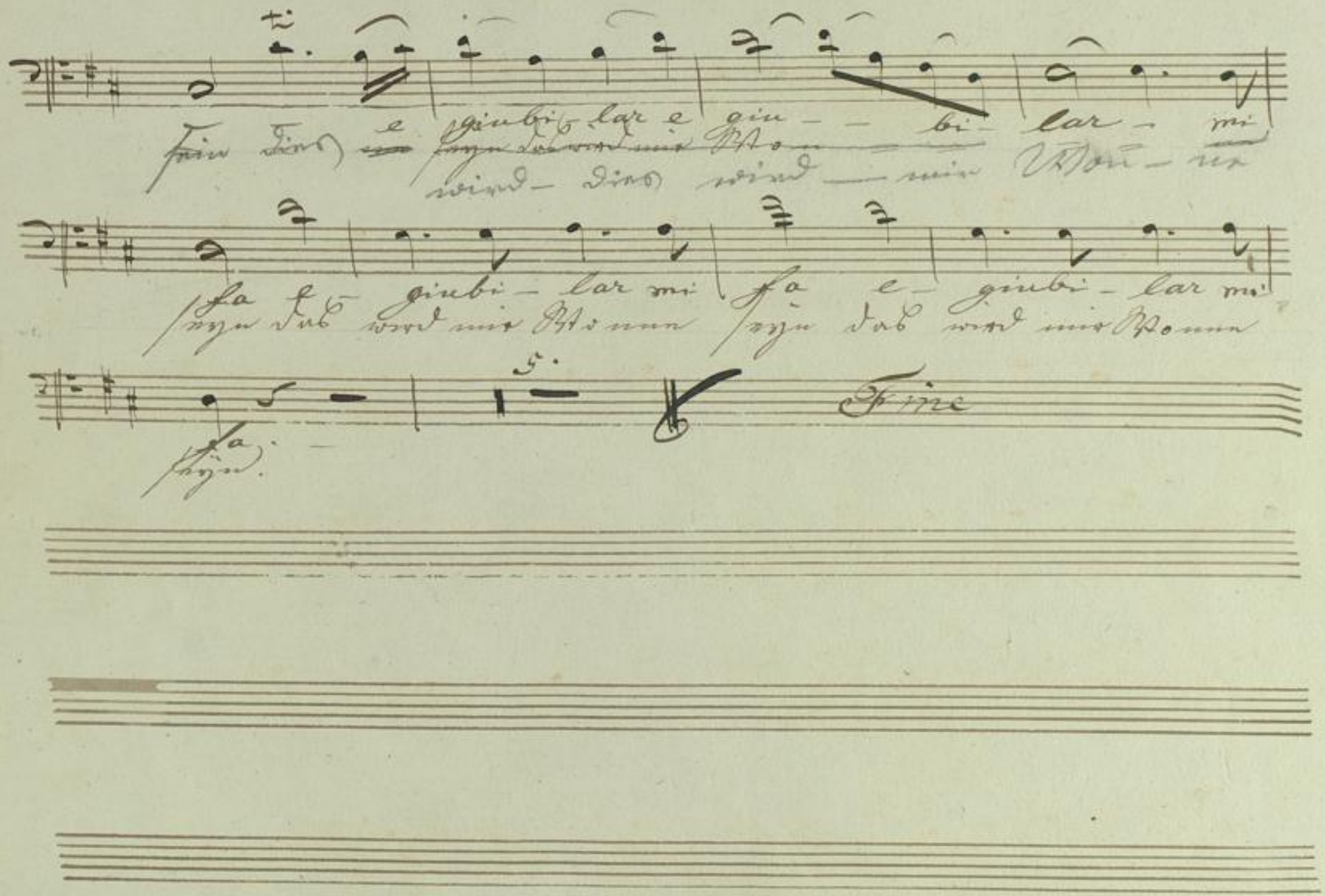
e giubi - lar e giu - - bi - lar - mi
fa e - giubi - lar mi fa e - giubi - lar mi
fa
Fine

8

BADISCHE
LANDESBIBLIOTHEK
Baden-Württemberg