Badische Landesbibliothek Karlsruhe

Digitale Sammlung der Badischen Landesbibliothek Karlsruhe

Le Nozze di Figaro. Excerpts - Don Mus.Ms. 1393a-e

Mozart, Wolfgang Amadeus

[S.l.], 1786 (1786)

Sestetto

urn:nbn:de:bsz:31-84935

Visual Library

Sestetto

aus dem Opser

Figaros Hochzeit.

Figaro.

BLB BADISCHE LANDESBIBLIOTHEK
Baden-Württemberg

Sestetto

Allo modto

4.

figlio.

Pa=dre mio fa=te=lo
Und auch sie, Vater! er=

stesso, non mi fa le più ar=rossir
können heute mich für Ihren Sohn?

figlio a mato

parentia=
ge=liebte

mati.
Eltern!

parentia=mati, parentia=
geliebte Eltern, ge=liebte

8.

Bart.

figlio a mato

mati.
Eltern!

paren=tia=mati!
ge liebte Eltern!

parentia=mati! paren=tia=mati!
ge lieb=te Eltern! ge=liebte Eltern!

nò far=resta
laß' dich belehren

nò far=resta
laß' dich belehren!

senti o
höre, Ge=

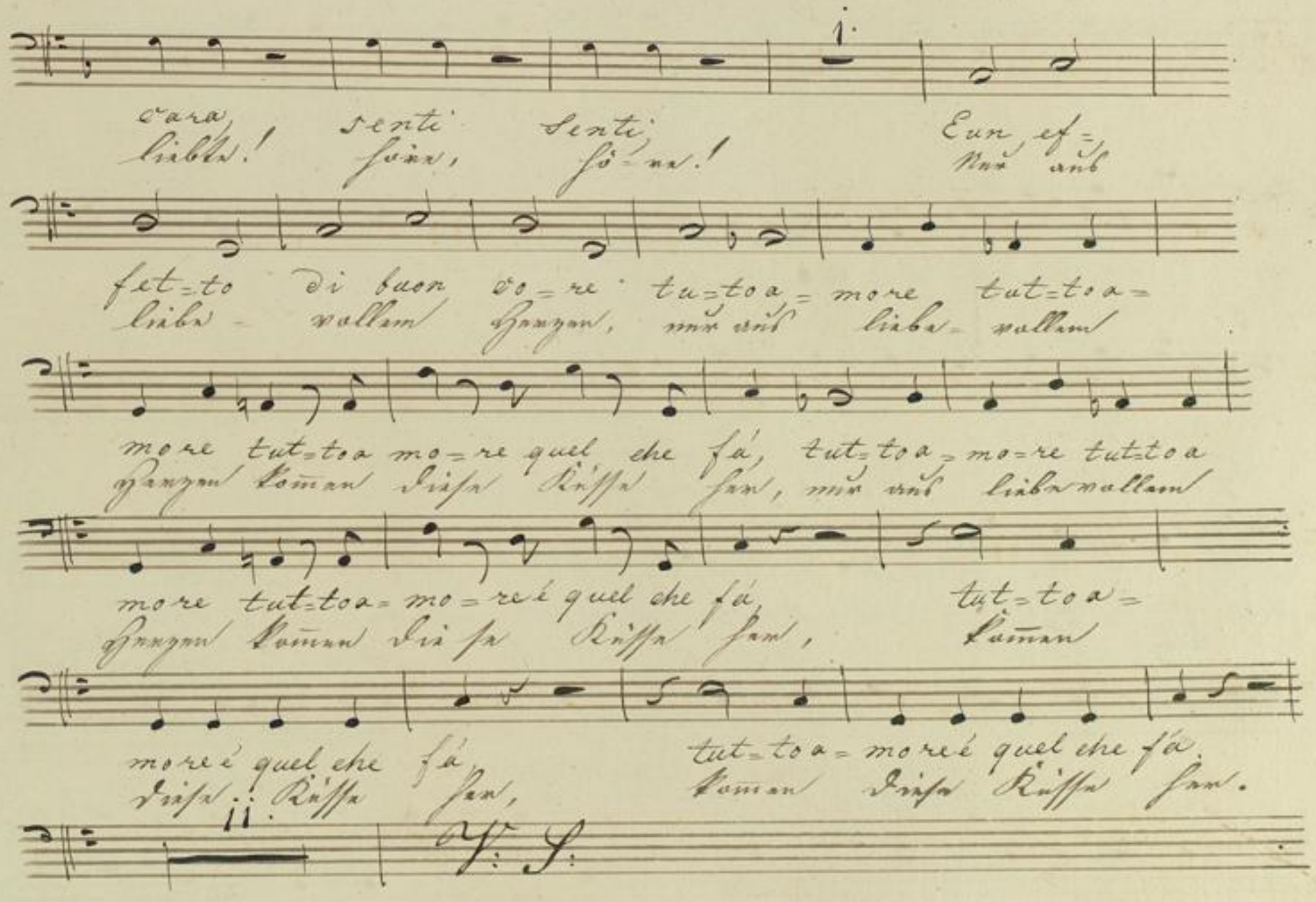
cara, senti senti, Eun ef=
liebte! höre, hö=re! Nur aus
fet=to di buon co=re tu=toa=more tut=toa=
liebe=vollem Herzen, nur aus liebe=vollem
more tut=toa mo=re quel che fá, tut=toa=mo=re tut=toa
Herzen kommen diese Küsse her, nur aus liebevollem
more tut=toa=mo=reé quel che fá, tut=toa=
Herzen kommen die=se Küsse her, kommen
moreé quel che fá, tut=toa=moreé quel che fá.
diese Küsse her, kommen diese Küsse her.

Bart.

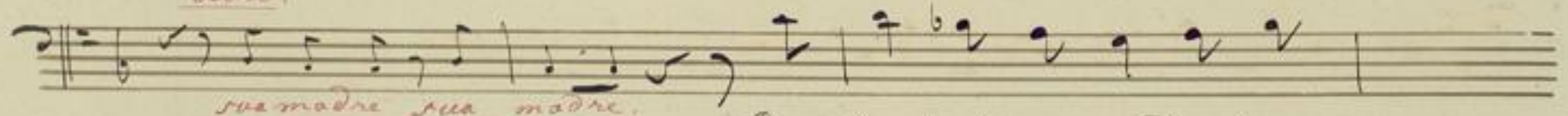
sua madre sua madre.

E quello è mio pa=dre che a
und der ist mein Vater! er

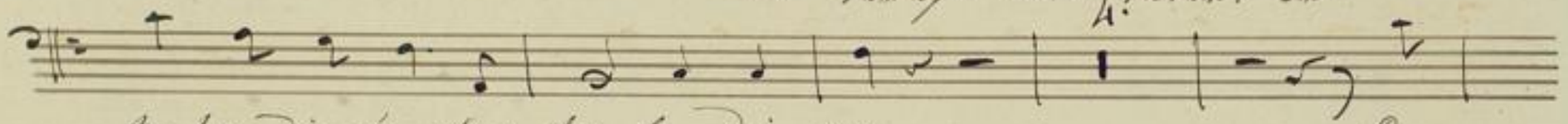

te lo di=rá, che a te lo di=ra
sagt es ja selbst, er sagt es ja selbst.

E
und

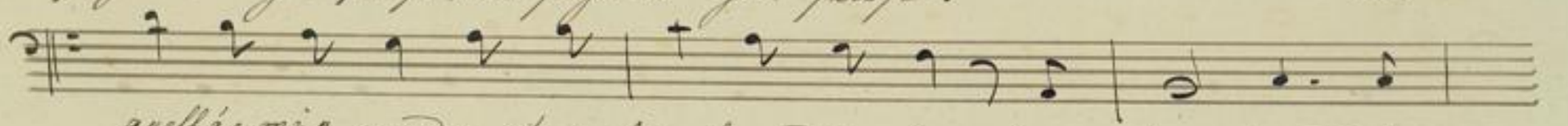

quella è mia madre, che a te lo di=rá, che a te lo di=
sie meine Mutter, sie sagt es dir selbst, sie sagt es dir

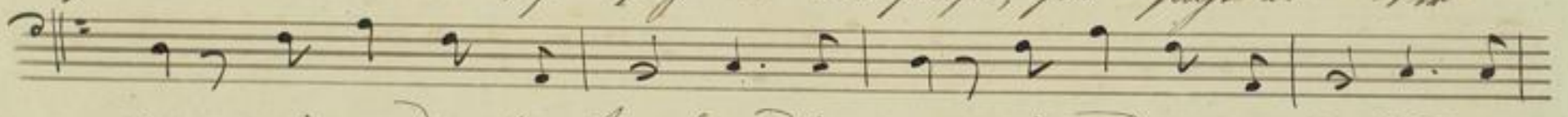

ra, mia madre, che a te lo di=ra, mio padre, che a te lo di=
selbst; die Mutter, sie sagt es dir selbst. Mein Vater, er sagt es ja

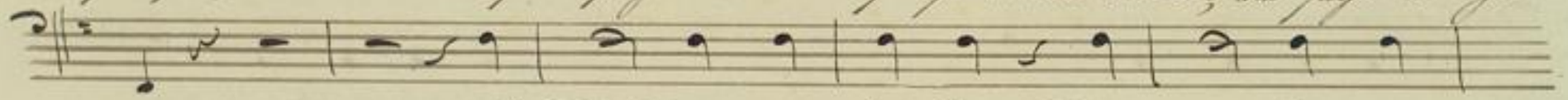

ra al dolce contento di que=sto mo=
selbst. O Wonne! o Freuden! nach Unruh' und

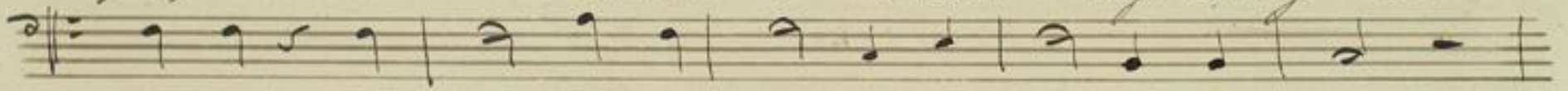

mento quest=a=nima appena re=sister or sa
Leiden schlägt jetzt und von froher Empfindung mein Herz!

o Wonne, o Freuden!

al dolce con=tento, di questo mo=mento
~~o Freuden! nach Unruh~~ nach Unruh' und Leiden

quest' a ni=ma ap=pe na re= si=ster or sa, quest'
schlägt jezund von froher Em=pfindung mein Herz, schlägt

a=ni ma ap=pe na re= si=ster or sa re= si=ster or
jezund von froher Empfindung mein Herz; froh schlägt mir das

sa, re=si=ster or sa, quest' a ni ma ap pe na re si=ster or
Herz, froh schlägt mir das Herz, schlägt jezund ~~das Herz~~ von froher Empfindung das

sa, re==si=ster or sa, re= si=ster or sa.
Herz, froh schlägt mir das Herz, froh schlägt mir das Herz.

BLB BADISCHE LANDESBIBLIOTHEK
Baden-Württemberg