Badische Landesbibliothek Karlsruhe

Digitale Sammlung der Badischen Landesbibliothek Karlsruhe

Le Nozze di Figaro. Excerpts - Don Mus.Ms. 1393a-e

Mozart, Wolfgang Amadeus

[S.l.], 1786 (1786)

Sestetto

urn:nbn:de:bsz:31-84935

Visual Library

Sestetto

aus dem opere

Figaro.

Bartolo.

BLB BADISCHE LANDESBIBLIOTHEK
Baden-Württemberg

Sestetto.

Allo modto

8.

Resi=stenza la cos=
Lange sprach zu dei=nem

4.

cienza far non lascia tuo de=sir figlio a
Vortheil meine innre Stimme schon. Sohn der

1.

mato! figlio a=mato! figlio a=
Liebe! Sohn der Liebe! Sohn der

8. 1.

mato! figlio a mato! figlio a=
Liebe! Sohn der Liebe! Sohn der

1. 11. sus.

senti

mato figlio a mato
Liebe! Sohn der Liebe!

questa

Eun ef=fet=to di buon co=re tut to a
Nur aus liebe=vollem Herzen, nur aus

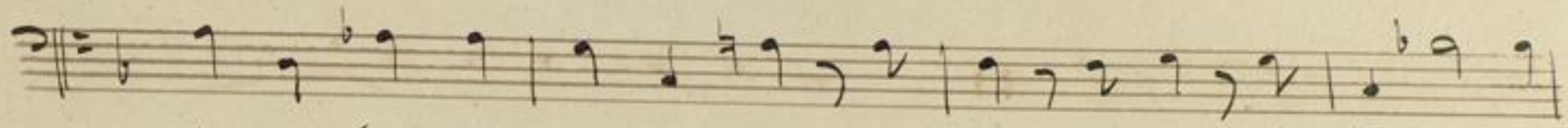

more tuttoa = more tut = toa = mo = re quel che fà, tutoa =
liebe vollem Herzen kommen diese Küsse her, nur aus

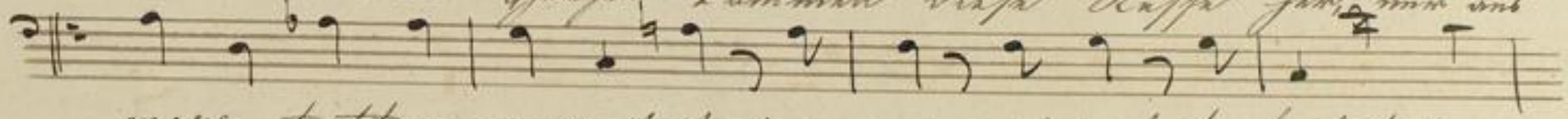

more tuttoa = more tut = toa = mo = re é quel che fa, tut = toa =
liebe = vollem Herzen kommen diese Küsse her, kommen

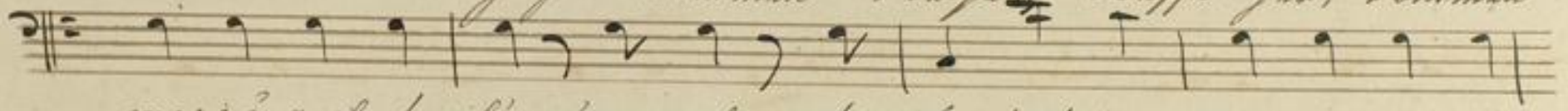

more é quel che fà, é quel che fa, tut = toa = more é quel che
diese Küsse her, die Küsse her, kommen diese Küsse

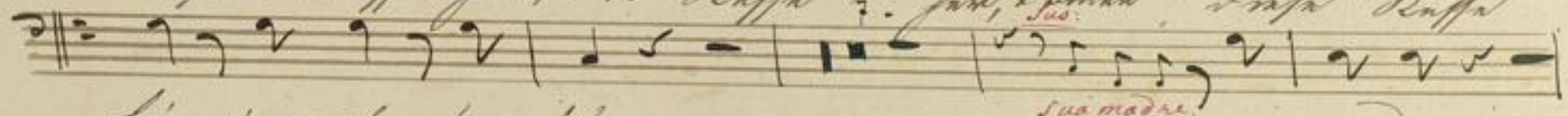

fà é quel che fà
her, die Küsse her.

sua madre
die Mutter.

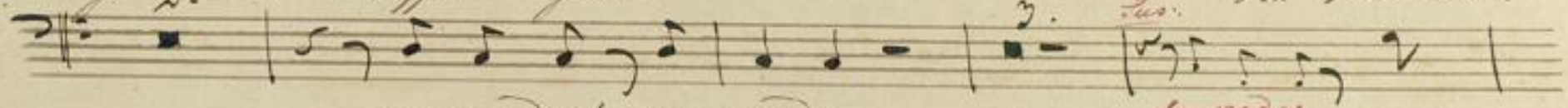

sua madre! sua madre
die Mutter, die Mutter!

suo
Sein

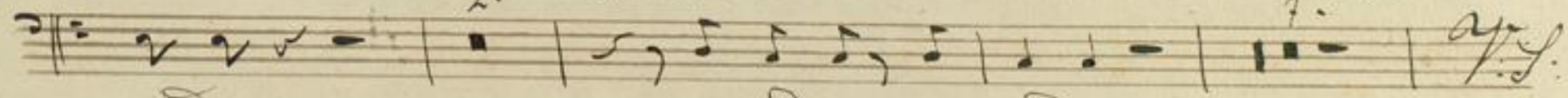

padre!
Vater?

suo padre suo padre
sein Vater, sein Vater.

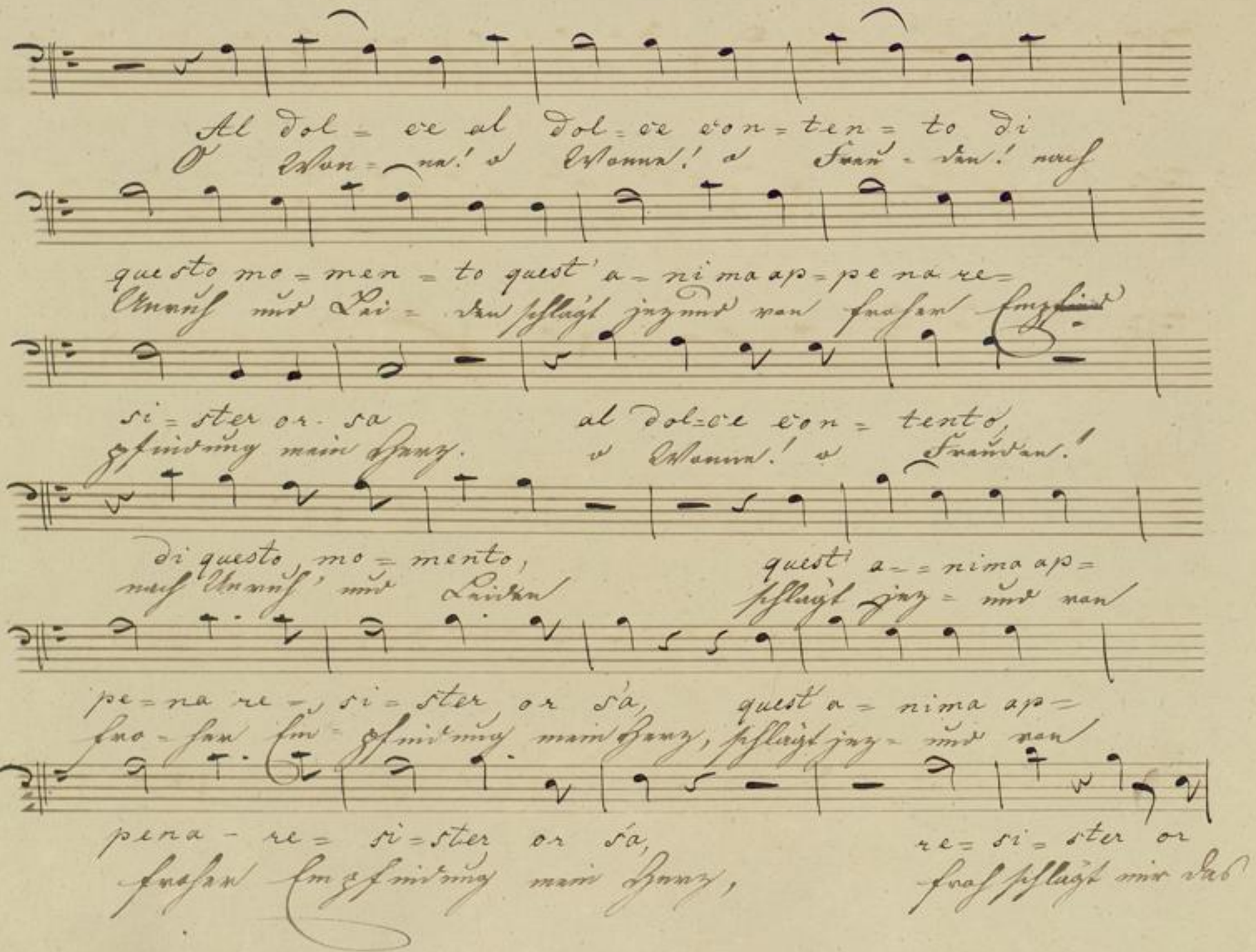
Al dol = ce al dol = ce con = ten = to di
O Won = ne! o Wonne! o Freu = den! nach
questo mo = men = to quest' a = ni ma ap = pe na re =
Unruh und Lei = den schlägt jez und von froher Empfind
si = ster or = sa al dol = ce con = tento,
pfindung mein Herz. o Wonne! o Freuden!
di questo mo = mento, quest' a = = nima ap =
nach Unruh' und Leiden schlägt jez = und von
pe = na re = si = ster or sa, quest' a = nima ap =
fro = her Em = pfindung mein Herz, schlägt jez = und von
pena = re = si = ster or sa, re = si = ster or
froher Empfindung mein Herz, froh schlägt mir das

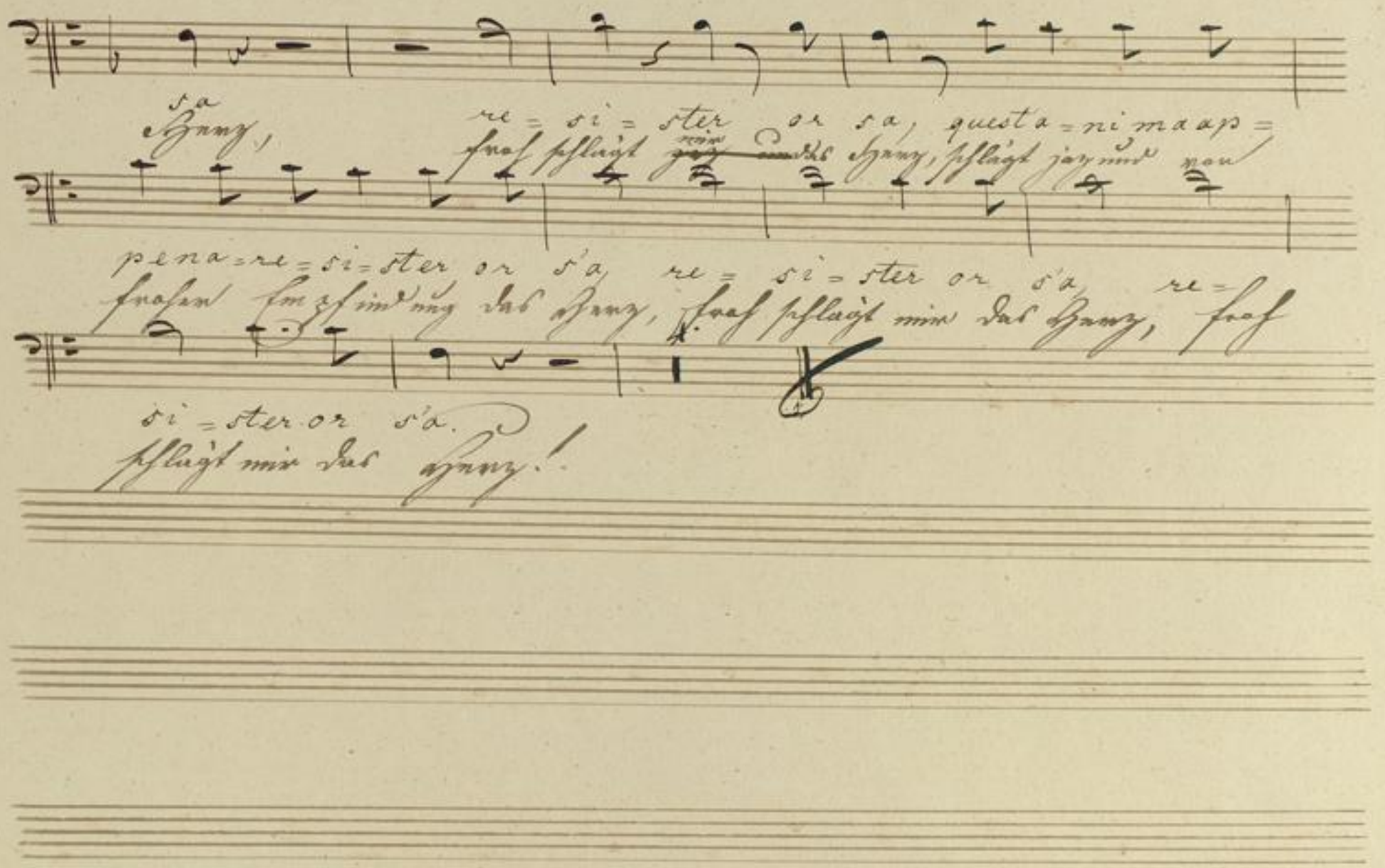
sa
Herz, re = si = ster or sa, questa = ni maap =
froh schlägt ~~jetzt~~ mir das Herz, schlägt jetzt und von
pena = re = si = ster or s'a, re = si = ster or s'a, re =
froher Empfindung das Herz, froh schlägt mir das Herz, froh
si = ster or s'a.
schlägt mir das Herz!

BLB BADISCHE LANDESBIBLIOTHEK
Baden-Württemberg