Badische Landesbibliothek Karlsruhe

Digitale Sammlung der Badischen Landesbibliothek Karlsruhe

Wappenstammbuch - Cod. Karlsruhe 2821

[Nürnberg], [16. Jahrh.]

[Grafen]

urn:nbn:de:bsz:31-89436

Visual Library

Auersperg von Ehrenkirchen

Die graffen zu auergin,

Auersberg, Schlos im Hztum Crain, Fürsten & Grafen von Auersberg. sehr alt. — Herbartus natus 1528 nupsit Christina freyin von Spauer, zu hinten ließ 4 Söhne —

Die grauen zu arnburg,

die Woldeck von arneburg.

Die grauen zu arck liegt In der graffschaft tirol,

ihr Ursprung waren die Grafen v. Bogen, Fried.h v. B hat a.o 1175 das Schoss & Stadt Arco in Tyrol erbaut

die grauen zu arch in Böhm,

Antonius geb: 1659 Kayserlicher commendant zu Olmütz.

Die grauen zu Pietsch vnd Ochssenstein,

Die grauen zu Dunsalt,

Die grauen zu Zweybruck, Herrn zu Pietsch, vnnd Liechtenberg,

Die grauen zu Blanckenheim,

Die grauen von Vickenbacs,

Die grosen von Lasseel,

Die grauen zu Dieft,

Die grauen zu Dengen,

Die grauen zu Hoeberg vnd Küngstein

Die grauen zu Kübingen,

Die grauen zu Eberstein,

Die grauen zu Ertbell,

Die grauen zu Epstein,

Die grauen zu Nieder Eyssenburg,

Die grauen zu Erbach der Pfaltz Erbschenck,

Die grauen zu Obern Eyssenburg,

Die grauen von falckenstein,

Die grauen zu Ethingen,

Die grauen zu finstingen,

Die grauen zu flander, zu archo dern IB vnd Nieners,

Die grauen zu Fürstenberg,

Die grauen zu Wenitt,

Die grauen von Weretzseck,

Die grauen von den grünebergen,

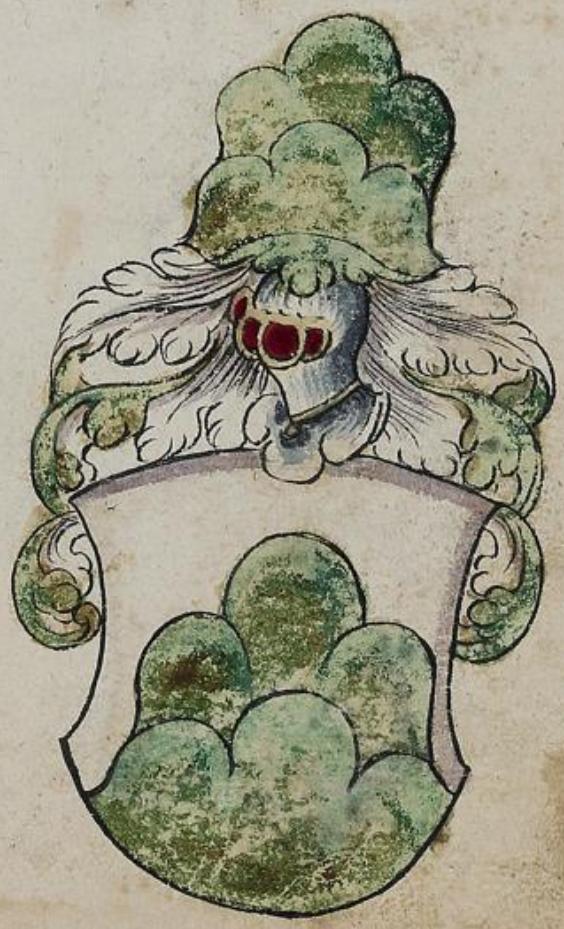

Die grauen von Thürtz

Die grauen von Thündelfingen,

Die grauen von Theich,

Die grauen zu Thransen,

Die grauen zu Ehenf,

Die grauen zu Hanau,

Die grauen zu Hünſtein,

Die grauen zu Hanau, herrn zu Münzberg,

Die grauen zu Eltern Sennenberg,

Die grauen zu Hennenberg

Die grauen zu Hennenberg,

Die grauen zu Hennenberg,

Die grauen von Hallingen,

Die grauen von Hoenloe,

Die grauen von Holstein,

Die grauen zu Holstein,

Die grauen zu helfenstein

Die grauen zu hannaw vnd herrn zu liechtenberg,

Die grauen vom hag,

Die grauen von kirchburg,

Die grauen von Katzenellenbogen,

Die grauen zu Kirburg,

Die landtgrauen zu Hessen,

Die landtgrauen vom Leichtenberg,

Fürst Philipsen der landtgrauen zu hessen; wappen,

Die grauen zu leiningen,

Die grauen zu louewfraw zu hernßberg vnd lauwburg,

Die grauen von lewenstein herrn zu Scharpfenneck,

Die grauen von Liechtenberg,

Die grauen zu Lindenberg,

Die grauen zu Lüpf,

Die grauen von Leuin,

Marggraue zu
vnd burggraue zu
Brandenburg,
Nürnberg,

Die Marggrauen zu Baden,

Die grauen zu Hanßfeldt,

Die Marggrauen zu Rotteck,

Die Marggrauen zu Meissen vnndt Landtgrauen Jnn Thüringenn,

Die Marggrauen zu S. Fortia Po tichlmus,

Die grauen von Mundtfortt,

Die grauen von Muntzsberg,

Die grauen von Nassaw, herr zu Sarbruck vnnd Zweibruck,

Die grauen zu Nassauw,

Die grauen zu Nassaw vnd Sarbruck,

Die grauen zue Nassauw vnd herren zu Dillenburg,

Die grauen zu Weilburg,

Die Burggrauen zu Nürnberg,

Die Burggrauen zu Nomür,

Die grauen von Ochsenstein,

Die grauen zue Pregnitz

Die grauen zu Blördt,

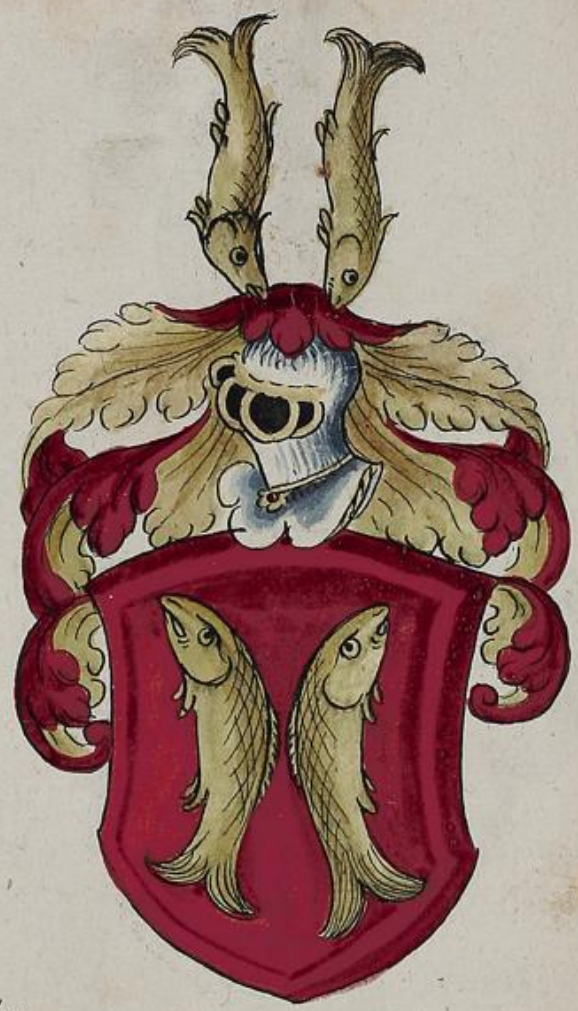

Die wilgrauen zu Dann vnd Kirchburg, Rheingrauen zu Stein

Grauen zu Salm, Herrn zu Finstingen,

Die grauen zu Rineck,

Die grauen zu Waldeck

Die grauen zu Reineck

Die grauen zu Sulms vnnd herrn zu Minsenberg,

Die grauen von Reffelskirch,

Die grauen zu Schamburg,

Die grauen zu Scherdingen,

Die grauen zu Hanau

Die grauen und herrn zu Schwartzenburg,

Die grauen zu Sultzs,

Die grauen von Schwartzburg,

Die grauen zu Staffel zu Sting,

Die grauen zu Schwartzburg,

Die grauen von Sulms liegt in der wedderauw.

Die grauen von Sarsudt,

Die grauen von Salm,

Die grauen von Schunburg,

Die grauen von Tünburg,

Die grauen zu Stolberg,

Die grauen von Stein,

Die grauen von Zollern,

Die grauen zu Schamburg

Die grafen von Vernberg.

Die grauen zu Weldentz

Die grauen zu Wirtenburg,

Die grauen zu Westerberg,

Die graffen zu Werdenberg

Die grauen von Wertheim,

Die grenffen von Mümpelgart

Die grauen zu Abendeck,

Die grauen zu Weinschspurg,

Die grauen zu wölengransa,

Die grauen zu Wildengen A°

Die grauen von ziell,

Die grauen zu ziell, vnd zu S. Jorgen, Gross graf In hungern,

Die grauen von Suttrenn,

Die herrn von Scherffenberg,

Die Herrn von Plesenneck,

Die herrn von der Deck,

Die freÿherrn zu Ebraneneck,

Die herren zu
herrn zu thattern

Branddenburg,
von Rüben,

Die herrn zu Hohenfels,

Die herrn zu Krichingen vnd zu Pittingen,

Die herrn zu Lilimburg des heyligen Romischen Reichs Erb, schenck

Die herrn von der Leitter, herr zu Bern, Pientzs,

Die Herrn zu Leyen Ollück vnd Broiee,

Die Herrn von Rosenstein,

Die Herrn zu Polsem,

Die herrn zu Ortenburg,

Die Herrn von Rappeestein, ist das
recht wappen,

Die Herrn von Rossell,

Die Herrn von Hebenbergen,

Die Herrn von Hesalenberg,

Die Herrn von stein,

Die Herrn von Schallaun,

Die Herrn von Windische greatz,

Die Herrn von Woerkenstein

Die freyen von Steinfort,

Die freyen von Heckstein,

Die Rieger zu Kronburg,

Das Bistum Freysingen,

Die von Aenstein

Alleizgeim,

Rüden von Kollenberg,

Liesenstein,

Schaumberg,

Schrotzberck,

Kalltentsal,

Hornneck,

Bibera,

Lichten„ stein,

Neuwhaussen,

Stadiann,

Saysenheim,

Notsaft,

Hoffwart von kirchen,

Schenck von Schweinsberg,

Vair von Salzberg,

Schenck, Waelt

Schaumberg,

Fuchs,

Kronberg,

Thüngen,

Pfedelbach,

Wilsperg,

Dürnstein,

Schrotzberg,

Stetten,

Schelmen von Berg,

Altenbuchseind Probender,

Aechter,

Aldendorff,

Die alten von Bernfelts,

Die von Alheim,

Die von Ahelfingen,

Die Auchmüller,

Die von Auchelberg,

Die von Abeck,

Die Blicken von Blichtenberg,

Die Marschal„ cken von Bemmel„ burg,
Pappen„ heim,

Herrn von Bindenberg, Die von Bacs,

Verlingen,

Bittenheim,

Bürgaw,

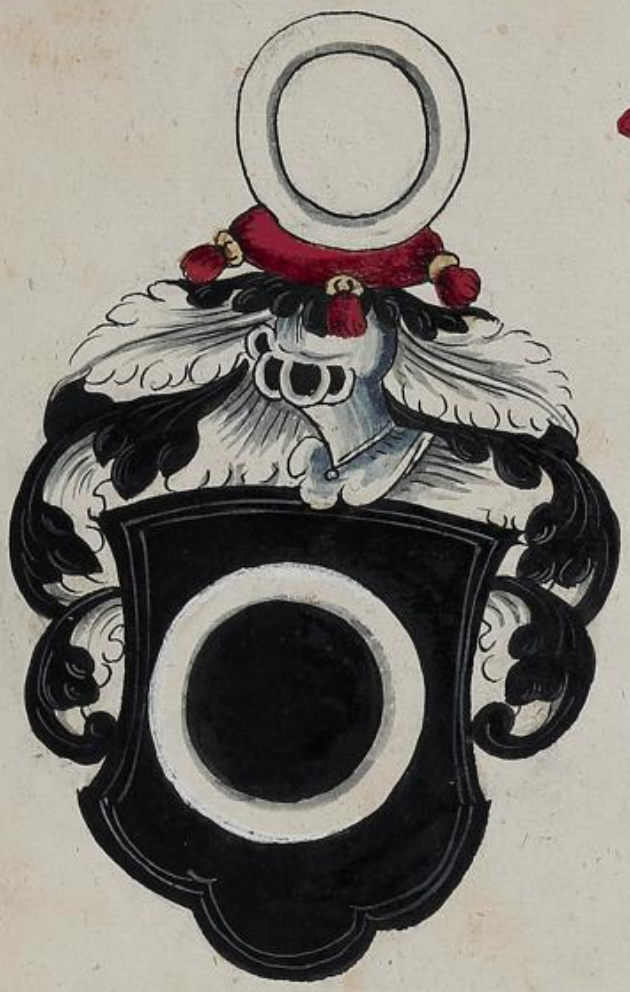

Vinaw zu Breitensan,

Vinaw zu Breitensan,

Bergeun,

Baffen heim,

Benzingen,

Bock vonn Blöſſen,

Boedickheim,

Die Brese,

Die Beger von Bleiburg,

Breitten bach,

Die von Bunnerschom,

Die von Vacsen,

Die von Venbach,

Die Bümerer,

Die Bossen von Waedeck,

Die von Bücsis,

Bairn von Boppartem,

Bellers, heim,

Breittenbach,

Boben„ haußen

Berchtelhoffen,

Die von Badtberg,

Bran„ teck,

Brendel von Homberg,

Die Berger oder Landeburg,

Die Heusler von Hosenburg
oder Brendeke,

Das Altgeschlecht vonn
Bebelsheim,

Die von Bürger,

Die Busch zu Filtzheim,

Biosoff Rott,

Die von Bachstein,

Bechtelsheim,

Die von Brandeck,

Die Marschalck von Bappenheim,

Die von Bürtfeldt,

Die von Bellendorff und Homaür,

Die Brümsser von Riedisseim,

Die von Brümsberg,

Die Bergerer,

Die von Bilstein,

Die von Clemeri In Lothringen,

Die von Larbenn,

Weyler,

Gylteingen,

Zyckershaussen,

Spett,

Frauwenberg,

Didedingen,

Schweeler,

Dachensaußen

Berge,

Randeck,

Drüchseß von Rinningen,

v'tein,

Hallfingen,

Leyngen,

Bubenhofen,

Rodt,

Freyberg,

Bakkenheim,

Wilchen von Alytzen,

Ehrnberg,

Lebenstein,

Hornneck.

Die von Danube,

Die von Debergen,

Die drüchsessen von Waepurg,

Die von Dietzs,

Die von Heyligenberg,

Druchseß von hoffingen,

Die von Deckelburg,

Die von Degenburg,

Die von Dinsein,

Die von Dalsheim

Die von Dalwigk.

Die von Derstor,

Die von dürnen,

Die von Dalstein,

Die von der Stor,

Die Engele, Brecht,

Die von Ehsteinn,

Die von Lufsingen,

Die Leter,

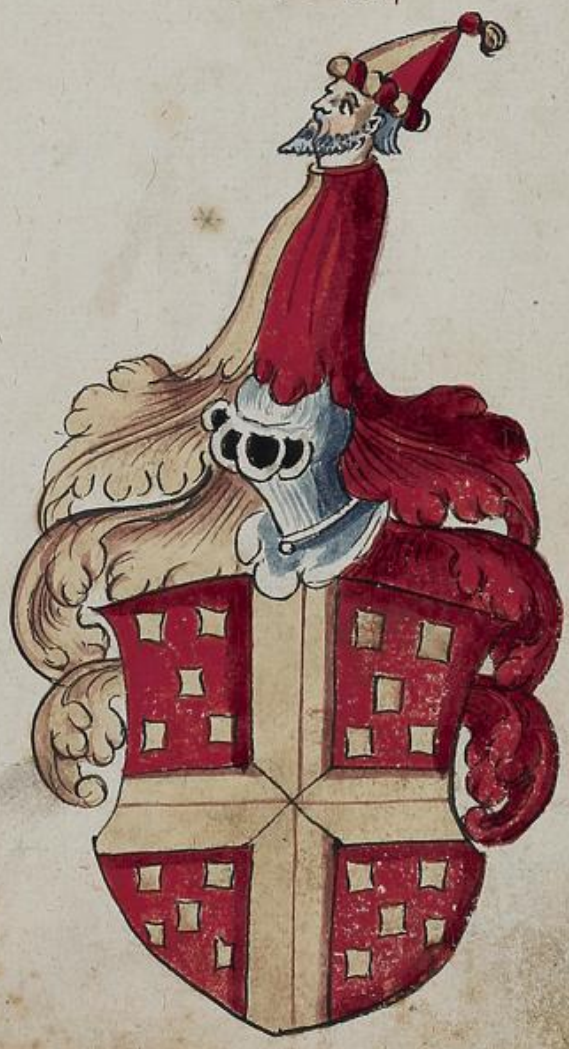

Die von Eltzs,

Die von Fortsch,

Die von Enggas,

Die von Erdingen,

Die von Lebach,

Die von Lebenstein,

Die von Creeveck,

Die sichen von Achenstein,

Die von Eyssenburg,

Die von Emßfortt,

Die vom Loß,

Die von Ende,

Die Eyller von Dibburg,

Erckebrecht von Durckheim,

Ennßberg,

Die von Effringen,

Die von Trensoßen,

Die von Trensoßen, zů alten Trensoßen,
vnnd ist Eschenaw der recht nam,

Fronsperger

Die von Fleckenstein,

Die von Flersheim

Die Forstmeister,

Die von Falckenstein

Die von Frissenheim

Die fürsten von Landesberg,

Die von Fischberg,

Die von Faerken,

Die von Fleckenbüell,

Die fetzer von odernnum,

Die von falc kenstein

Die zu flanbornn,

Die von flatten,

Die von Fechenbach,

Die Foidt zu Houndelstein,

Die Fausten von Straunburg,

Die von Franckenstein,

Die flachen von Schwartzenburg,

Die zu francken Krimingen,

Die frawen felder,

Die friessenn,

Die Forstharth,

Die von Flehingen,

Die von Freyont, liegt In Lotthring,

Die Fetzer,

Die Fetzschen

Die von Frauwberg,

Balzner hirne von Besen,

Die von Reichartzhofen,

Die von Seckendorf genant Ehrnfriedt,

Strobel von Atzelberg,

Die von Hünberg,

Die von Walnfelß,

Schencken von Theyrn,

Die von Hardorff,

Die von Rechberg,

Die von Heimburg,

Die von Schellenberg,

Die von Helmstett,

Die von Lachtheim,

Franckgrimingen,

Die von Stoffell,

Neypperg.

Stockheim,

Die von Welden,

Die von Remberg,

Hornickell von Zwaw,

Die von Esestetten,

Die von Ehrensaw,

Die von Gutwasser,

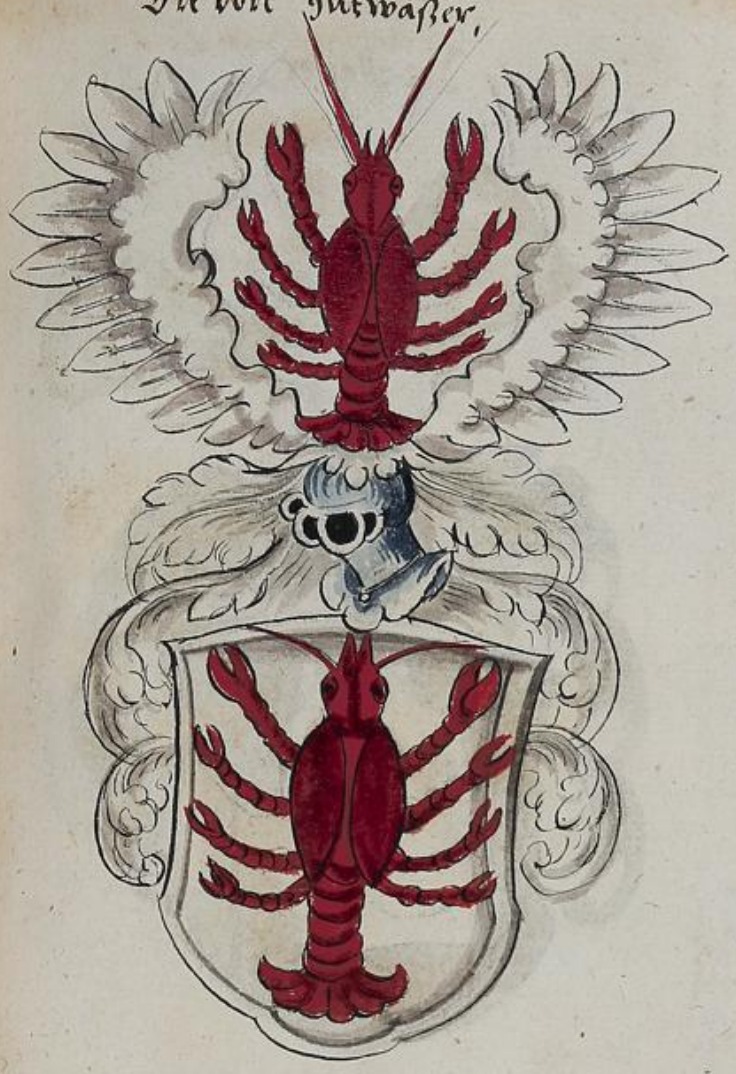

Die von Höhendorff,

Hemmingen,

Die von Hasspich,

Die von Kumpelburg,

Die Kayer,

Die von Keyßbitzs,

Die von Kuttenburg,

Die geboen,

Die von Heittingshausen,

Die vom Hage,

Die von Hirßberck,

Die von Hirschberg.

Die von Hürst,

Die von Heüssenstein, Ist einer ein Bischof zu Meintz gewessen.

Die von Hattach,

Die von hattstein,

Die von Heffenum,

Die hund von Saulsein

Die von Hutten,

Die von hoenstein,

Die von hildesheim,

Die von harttung,

Die holtzapffell,

Die herren genant Rücker,

Die von Hofeneck, der elter,

Die von Hundelshausen,

Die von Haberun,

Die hündt.

Die harpffer,

Die hirwenn

Die von hesperg,

Die von [illegible] Hedckam,

Die Heerwagen,

Die Hofferr,

Die Hundeck,

Die von hagauw, vnd Bischoffzů Trier,

Die hochmücker,

Die hauser von windbüch,

Die von Eyberg,

BLB BADISCHE LANDESBIBLIOTHEK
Baden-Württemberg

Die von Ingelenun,

Die Juden von Brückberg,

Die von Jehlingen,

Die Knittelberger,

Die von Krumburg,

Die von Krumburg,

Die von Kirchberg,

Die von Klee,

Kronberg alt mit allen seinen farben,
das recht wappen,

Die von Kronberg,

Die von Kece,

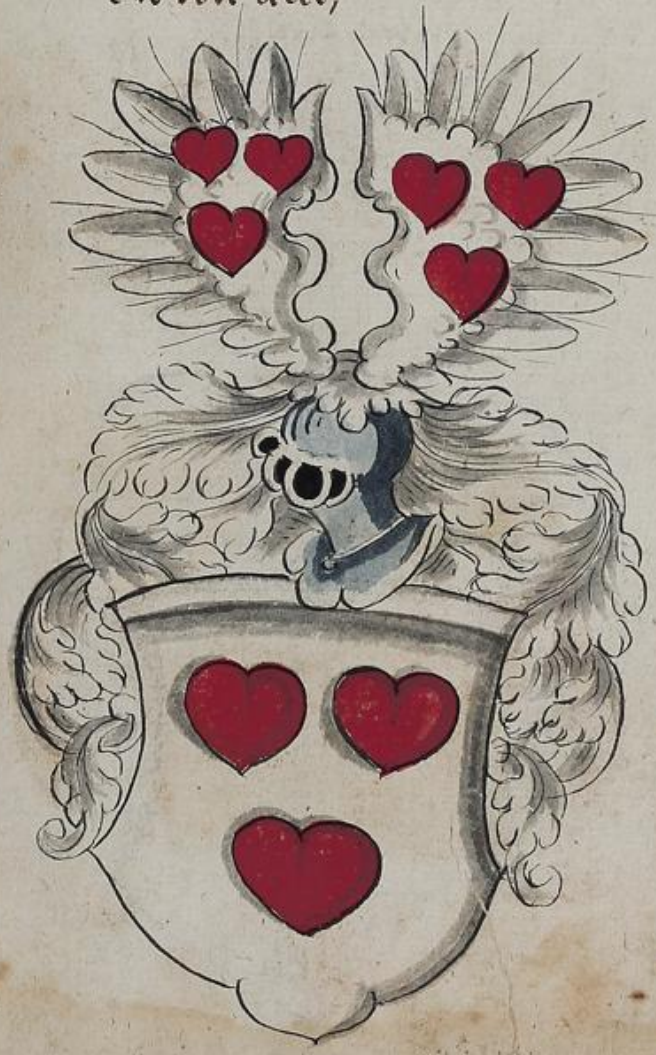

Die von Kece,

Die von Kneringen,

Die Koesen von Wartenburg.

Die Klattner,

Die von Leinge,

Die craafft von Ehrimbach,

Die kistee von Thurckheim,

Die von koffenstein,

Die von kettenheim,

Die von Kressenheim,

Die Krangr von wachrheim,

Die Kappeln von Oeden,

Die Kechler von Schwandorf,

Die Kolben,

Die Kergell,

Die Kalb von Weinheim,

Die Knebel von Katzenelnbogen,

172

Die von Küssaw.

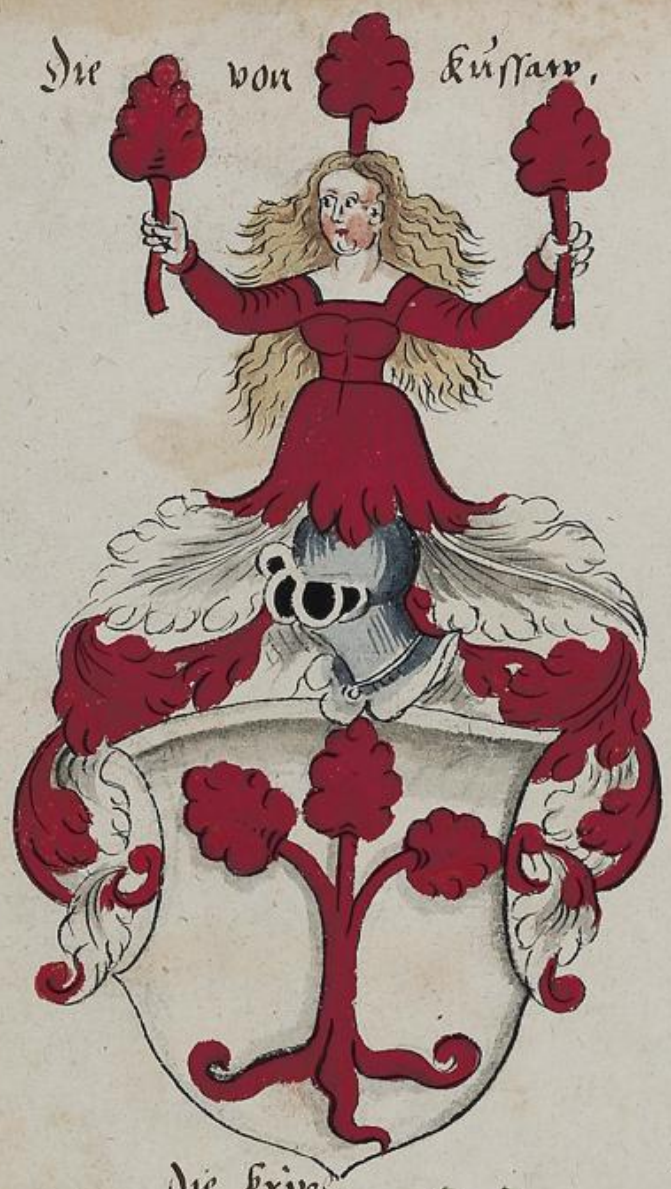

Die Kreiß.

Die Kriyt.

Die von Kirchenrott.

Die Kropsberger von Kropssperg,

Die Lasstner,

Die von Laumma,

Die Liderbach von Kirchdorff,

Von Leyen,

Die von Lümburgen,

Die von Zeugenfelt,

Die von Liechenstein

Die von Liechtenstein,

Die von Lindenburg,

Die von Lewenstein,

Die von Lewenstein,

Die von Liechten Horn zum Liechtenstein,

Die von Landtsperg,

Die von Liebenstein,

Die von Lewenstein,

Die von Lychaw.

Die Lochinger.

Die von Lewmingen.

Die von Lowenstein.

Die von Leyen,

Die von Lorßberg,

Die Langmantell,

Die von Langennaw,

Die landschaden von Steinach,

Die von Landenburg,

Die schneyein vonn Landeck,

Die vonn Langen-[illegible]nau,

Die von Leyssenbrun,

Die Lemlein

Die von Lustat,

Die von Landenburg,

Die Lauderer von Spannum,

Die von Liechtenfelsen,

Die Lützaw,

Die von Merlaw,

Die Printzen vnd vice comes zu Mayhanndt,

Die von Mandelsteo,

Die Mauchen von Zwaubruck,

Die von Vlowitz,

Die von Meissenburg,

Die Moetzler von Georatz,

Die von Maxeliem zu Herrn burger,

Die von Moßbach, seindt franckh.

Die von Münster,

Die von Malgeim,

Die von Mosbach,

Die von Mülgeim,

Die Marschalck von Waldeck genant von Ybeu.

Die von Morßheim.

Die von Mentzingen.

Die münch von Rossenburg.

Die von Marts sperg,

Die von Mauss heim,

Die Marschalck,

Die von Wüdersbach,

Die von Morschberg,

Die von Mondfort,

Die von Milzs

Die Marschalck von Pappenheim,

Die Mollen, kopff,

Die von Münchhaussen,

Die Marschalck,

Die von Misshoffen,

Die von Meckersheim,

Die von Münchingen,

Die von Mürrbach,

Die von Müresheim,

Die Moet zenn,

Milen ge nant von dies,
ling, erb kü chen meÿster
des stiefts Thrier,

Die von Minster,

Die von Mürach,

Die Mürer,

Rothaft,

Die von Braun,

Die von Neyffberg,

Die Rottweim zu Komersteins,

Die von Neuenstein,

Die von Nackheim,

Die von Neuenfels,

Die Nothafft

Die Neudecker,

Die von Neuneck,

Die Neichinger zu Neichingen,

Die von Nyffling Dandorff genant,

Die von Nackum,

Die vonn Neuenstein,

Die von Lüw,

Die Jcssen von Bünzendorff,

Die von Oberttraütt,

Die von Ostenstein,

Die von Aschaffen,

Die von Ostorff,

Die Obert von Hrotzensaůsen,

Die von Ochsenfeldt

Die von Ow woren In schwartz walt,

Die von Ochsenbach,

Die Ottern vom Loß,

Die von Heringen,

Die Winter von Hessen,

Die von Ossen.

Die von Parck,

Die vonn Frauwenheim

Die von Blanckenfelß,

Die von Pfaffabkodutzbonn,

Die von Fraumheim,

Die von Fraumheim,

Die Frenden von Irnsingen,

Die von Hardenseim,

Die von Pfetzen,

Die pflüg von Pserza,

Bleningen,

Die von Riefur,

Reissen,

Rainijng,

Die Riedter,

Die von Reiffenberg,

Die von Landsberg,

Die von Rechem,

Die von Rohenburg,

Die von Rene, Berg und Falle,

Rosenburg,

Rottenstein,

Die Riemar

Die von Recsenberg,

Die von Rossfeld,

Die von Zainingen,

Die von Rattenburg,

Die Rüdelein.

Die von Rabenstein,

Die von Rott,

Die von Rudersdorf,

Die welff, von Rengen,

Die von Riedt,

Die vom Rottenhan,

Die von Remsingen,

Die von Zeyss, Kam,

Die von Raidt,

Die von Rieden.

Die von Zewitz,

Die vonn Reyssach,

Die Rephun von Pferßheim,

Die von Ründerstein

Die von Rymsbach,

Die von Reitzenberg,

Die Riedesell zu Eysenbach,

Die von Rosenaw,

Die von Rauenstein,

Die von Riedeßheim,

Die Riedt essell,

Die von Rotzenhaussen,

Die von Reyffenberg,

Die von Retzenberg zu Mürberg,

Die von Rockenrolt,

Die von Rostain,

Die Relyck,

Das Bistum Speyer.

27 Sta comenthur des Deutschen Haus zu Mechlen: Ao 1492. Werner Speys – &
d: 37 Sta Werner Spiers von Bulisheim.

Die von Hornstein zu Geffringen,

Die Spigenn

Die schützen von holtzhausen,

Die von Stammen,

Die von Sickhingen,

Die stumpffen von Waldeck,

Die schmied von Hochum,

Die vor Landigell.

Die Schellen,

Die Schwerdt,

Die Schar Schmidt,

Die vom Schwalbach,

Die vom Fall,

Die Pfetten von Rubensem,

Die Freyen von Hausen berg,

Die von Schwalbach,

Die Schnötter,

Die Sturmfedern,

Die von Schrotzberg,

Die Schonen,

Die von schönenbergk,

Die salzbkern von Alzey.

Die von Steinberg.

Die von Sponum genant Bachracht,

Die von Thenn.

Die Scharpfenstein,

Die von Tschernitz,

Die von Schönburg.

Die von Sternenfels.

Die Schleinitzs.

Die schwartz von Hasselbach, olim ein Pfeyffer.

Die von Schönberg,

Die von Rosefeldt,

Die von Straßburg,

Die Stein. Heuser,

Die Spiessen von Bullessum,

Die von Starckenberg,

Die Stüber,

Die Scharpffenstein,

Die Staffel von Ballestein,

Die Schalenberger,

Die Kratzen von Scharpffenstein,

Die von Steinnassen,

Die Heucken von Schwanzberg,

Die von Teckendorff,

Die Flugerer von Erpffenstein,

Die vonn Schauwberg,

BLB BADISCHE LANDESBIBLIOTHEK
Baden-Württemberg

Die von Schachstein,

Die von Stauffenberg,

Die von Stein zum Diemstein,

BLB BADISCHE LANDESBIBLIOTHEK
Baden-Württemberg

Die von Saxsenhau-
sen,

Die von Stockhum,

Die vonn Schilckam,

Die von Settern,

Die von Sferbers leck,

Die von Schonburg,

Die von Seldeneck,

Die von Seinßheim zu Ehre, loch

Die Sümprecht von Schumberg,

Die Heinß Heurer,

Die Schafridt von Rott,

Die vom Stein Lallefelss,

Die von Adelsheim.

Die Schilling von Canstat.

Die von Stadt.

Die von Sachsenberg.

Die von Schwalbach,

Die von der Stuben,

Die stauffen von In-
felich ein,

Die schädelle,

Die saltzing zu Eckelkoffen.

Die Sutich von Berlichs.

Die Schlöffen,

Die Schlötzen,

Die von scharn stat,

Die von Sierich,

Die von schon berg,

Die von scheluß,

Die Spetten,

Die von Saffen zu Phaxenstaufen,

Die von Saußure In Lottringen,

Die druchseß von Ringingen,

Die Truchsess vonn Wetzhausen,

Die Dümmen,

Die Drüchseß von Kemvelden,

Die Druchseß zu Bonnerofelden,

Die Druchsess von Walhau-
ssenn,

Die Trotten,

Die von Trützschler,

Die von Lauttenberg,

Die von Thungfeldt,

Die drey Herren von Baldersheim,

Die von Jrgenfofen,

Das Bistum zu Eytterich,

Die von Veringen vber kein,

Die von Vehingen,

Die von Adelbartt,

Die von Vehnberg,

Die von Felberg,

Die von Vssichem,

Die Fechenbach,

Die von Vnbach,

Die ältern von Vdenheim,

Die von Vrbs,

Die von Vdenheim,

Die vonn Vizenhag,