Badische Landesbibliothek Karlsruhe

Digitale Sammlung der Badischen Landesbibliothek Karlsruhe

Egon-Polka - Don Mus.Ms.Ded. 102

Seldeneck, Eduard von

[S.l.]

urn:nbn:de:bsz:31-19997

Visual Library

Mus. Ms. Decl. 102

II

U

dedik. Schr. Max Egon II.

Egon-Polka.

zur 25. jähr. Jubiläumsfeier des intern. Rennclubs

zu Baden-Baden.

componirt und dessen Präsidenten.

Sr. Durchlaucht dem Fürsten Max Egon zu Fürstenberg II

hochachtungsvoll zugeeignet.

von

Eduard Freiherr von Seldeneck.

B. C.
No. 2.

BLB Badische Landesbibliothek Karlsruhe

Egon-Polka.

comp. v. Ed. Frhr. v. Feldeneck.

leggiero.

Polka.

cantando.

Badische Landesbibliothek
Karlsruhe

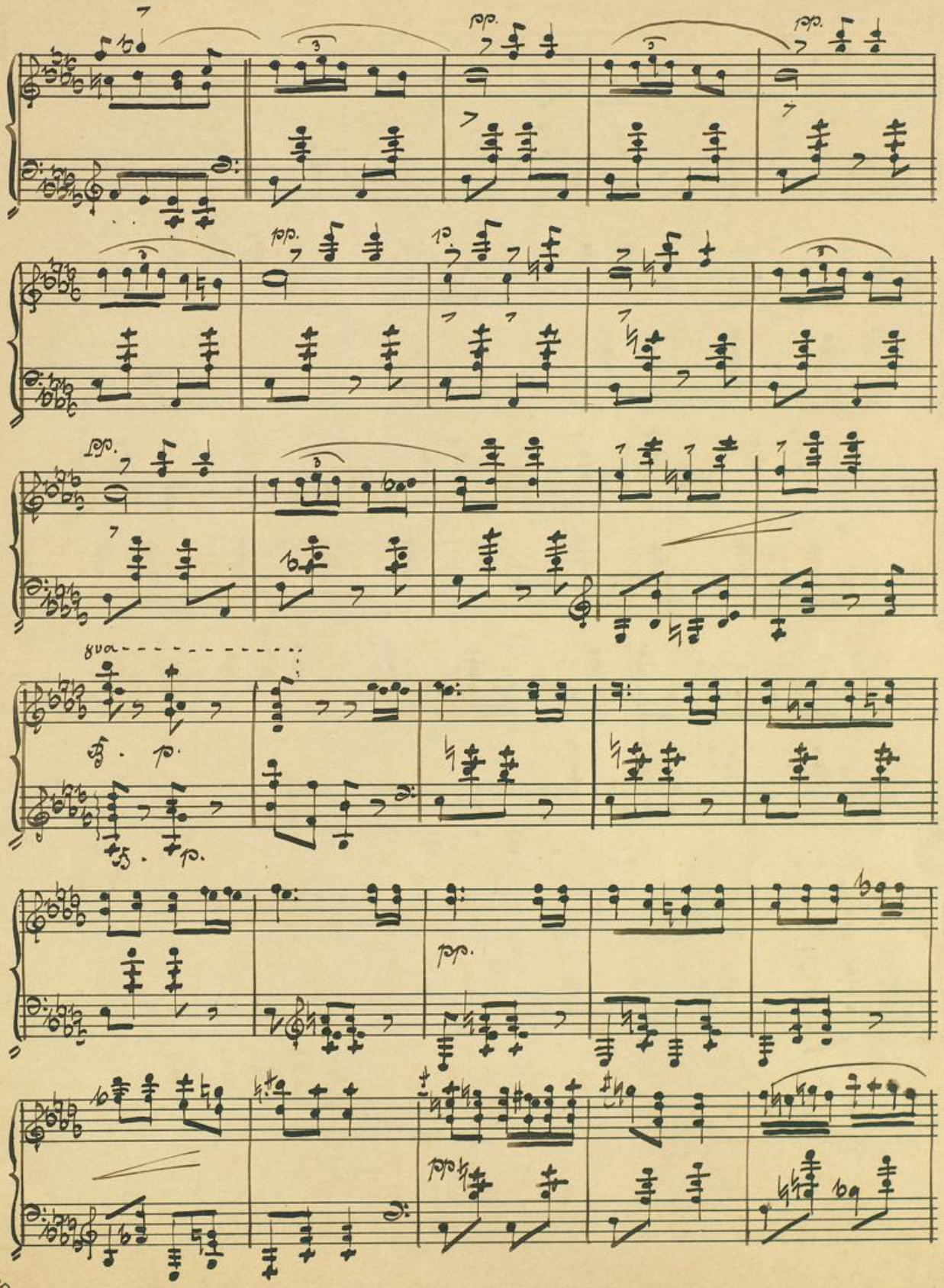

Badische Landesbibliothek
Karlsruhe

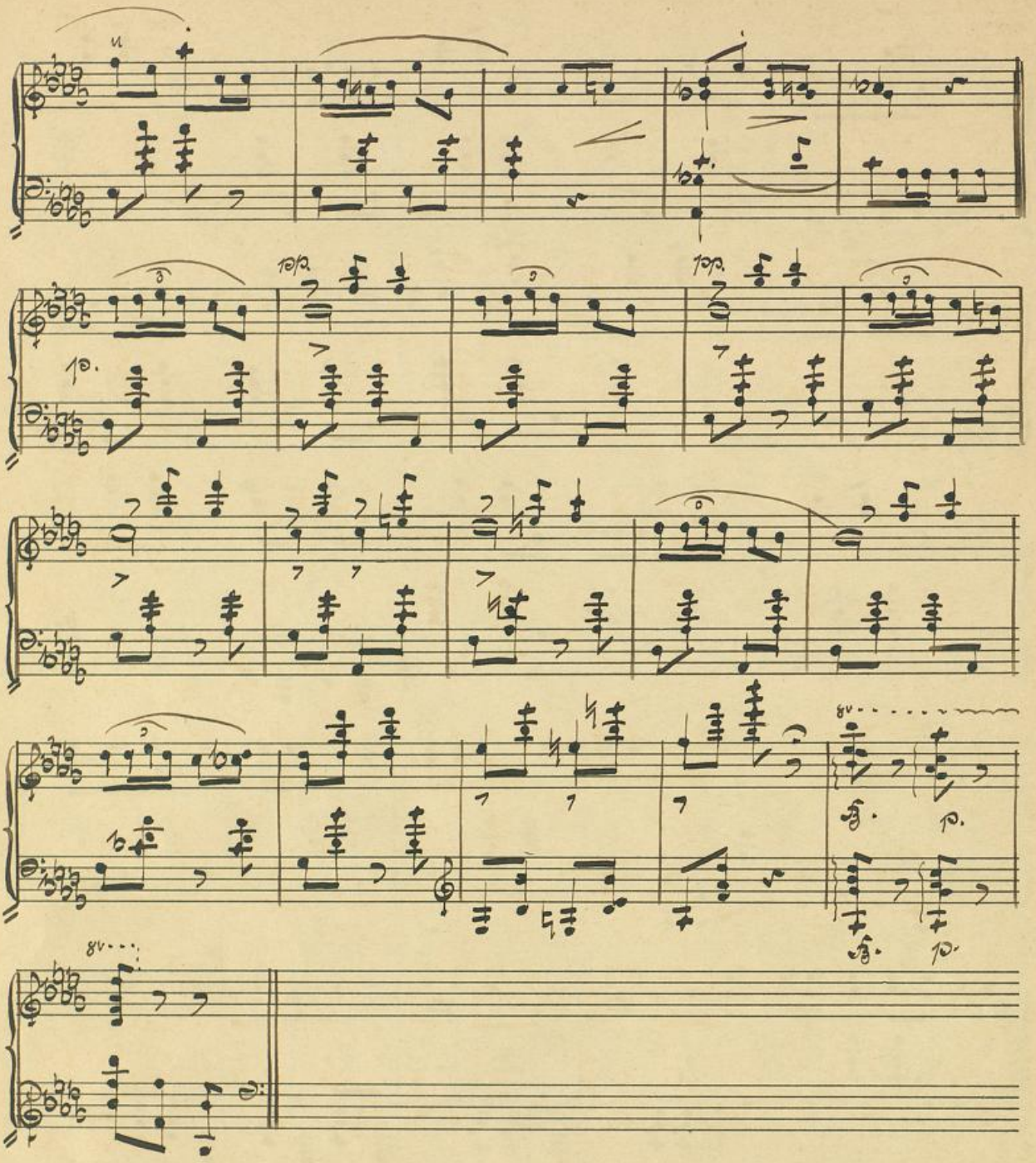

Badische Landesbibliothek
Karlsruhe

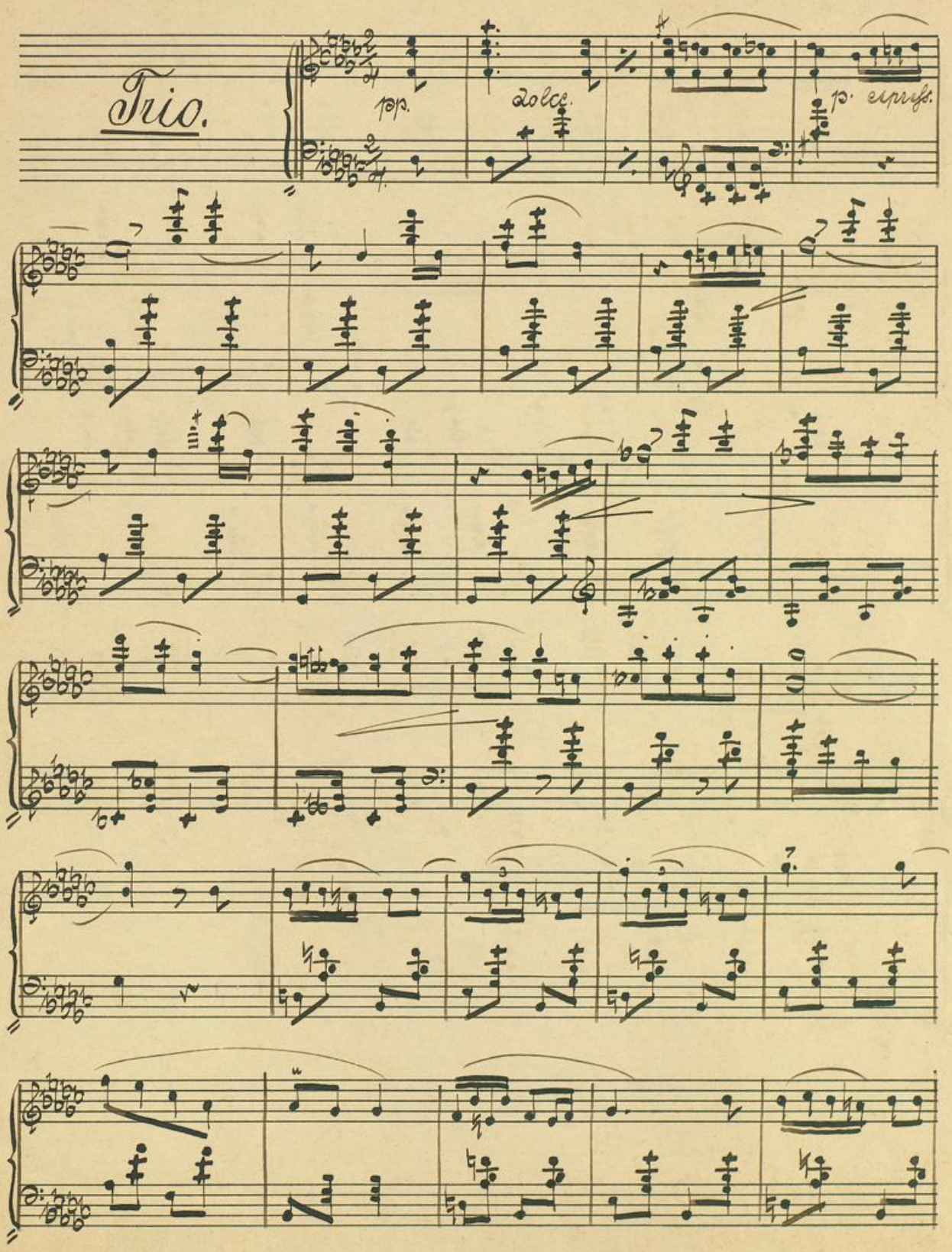

Badische Landesbibliothek
Karlsruhe

Badische Landesbibliothek
Karlsruhe

Badische Landesbibliothek
Karlsruhe

Badische Landesbibliothek
Karlsruhe

Mus. Ms. Ded. 10 2

Egon-Polka.

zur 25. jähr. Jubiläumsfeier des internationalen Rennclubs.

zu Baden-Baden.

componirt und dessen Präsidenten

Sr. Durchlaucht dem Fürsten Egon zu Fürstenberg

hochachtungsvoll zugeeignet.

von

Ed. Freiherr von Seldeneck.

B. C.
No. 2.

BLB Badische Landesbibliothek Karlsruhe

Egon-Polka.

comp. v. Freiherr Ed. von Feldeneck.

leggiero.

Polka:

cantando.

Badische Landesbibliothek
Karlsruhe

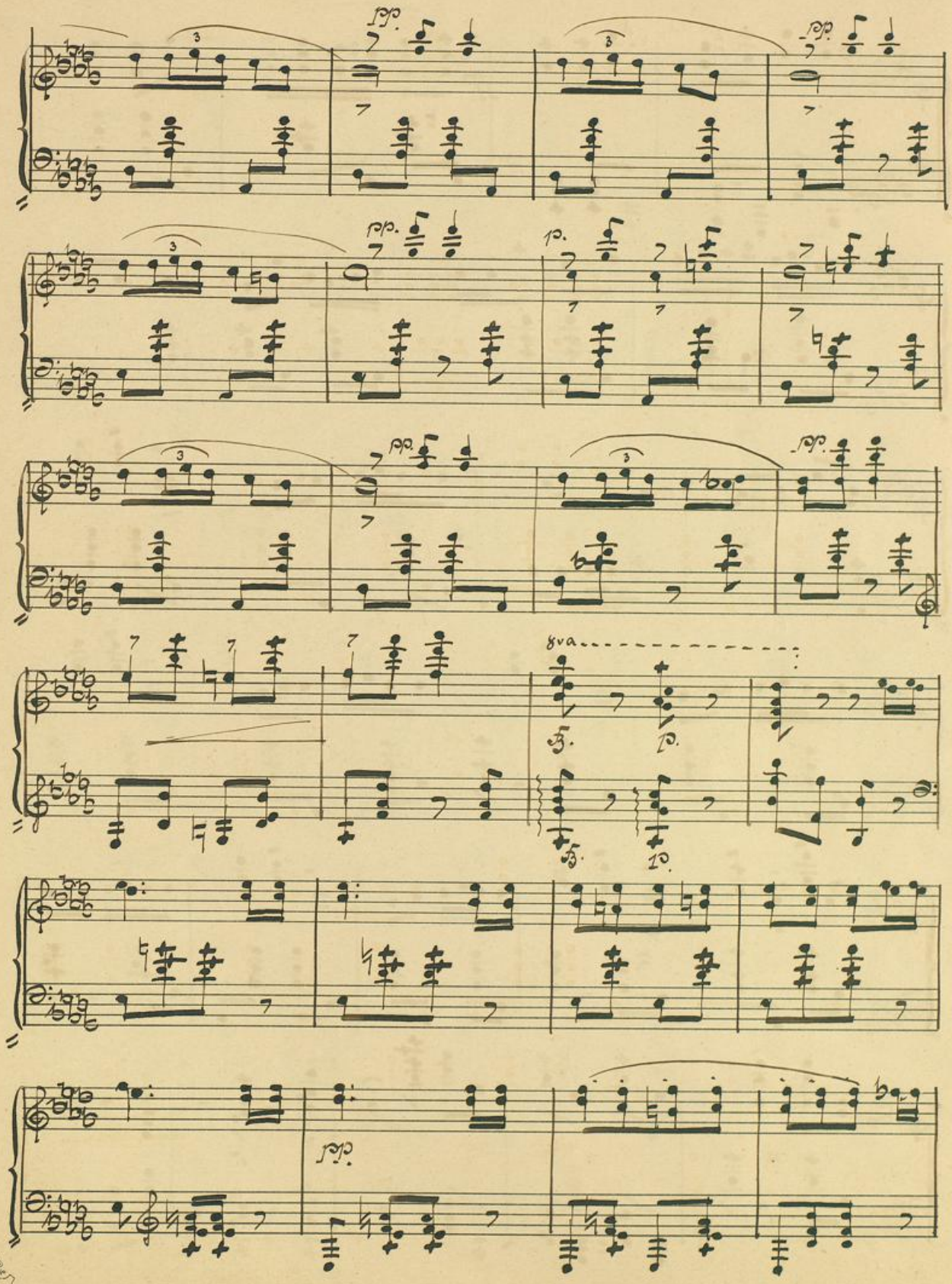

B. C.

Badische Landesbibliothek
Karlsruhe

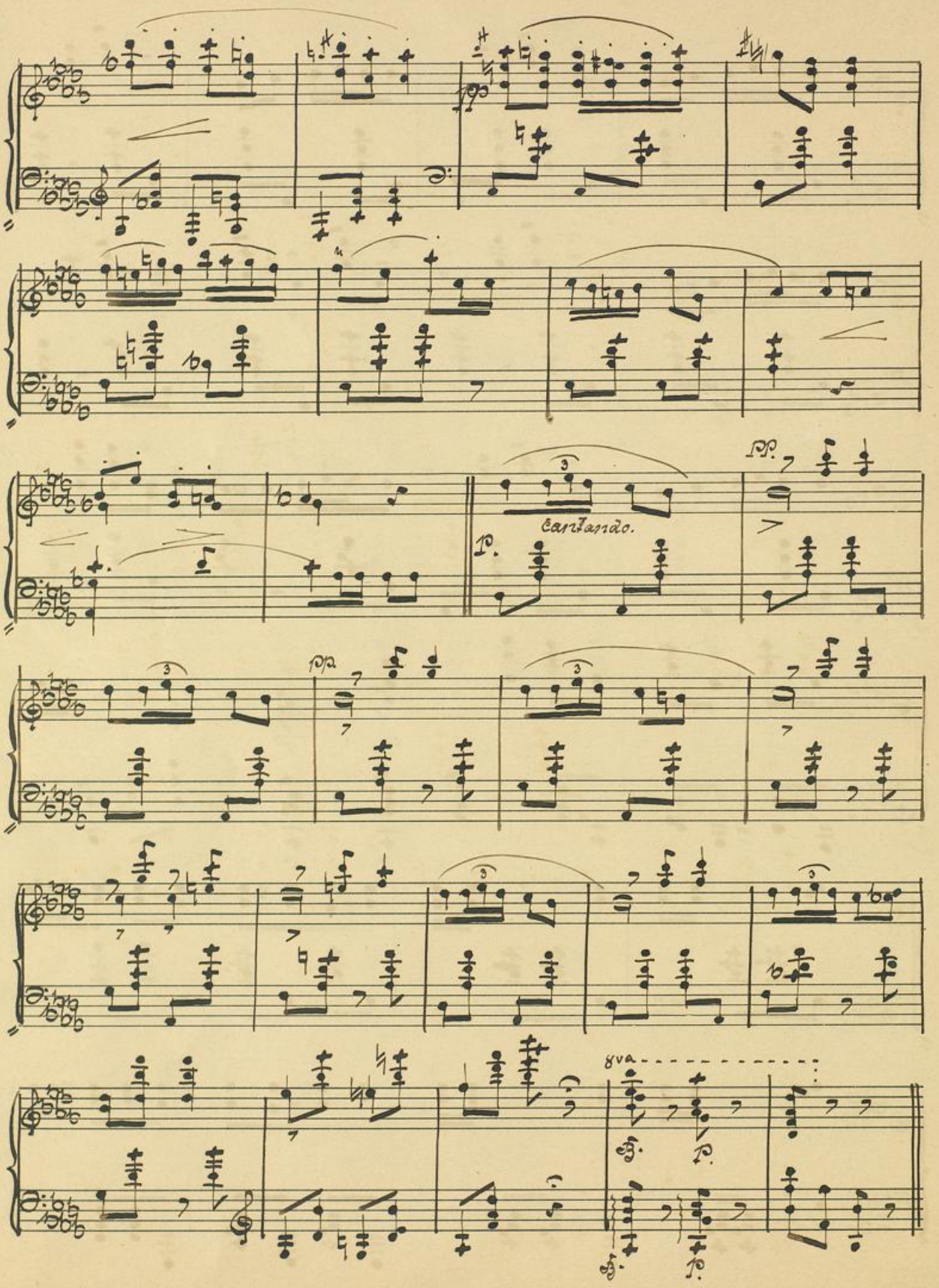

Badische Landesbibliothek
Karlsruhe

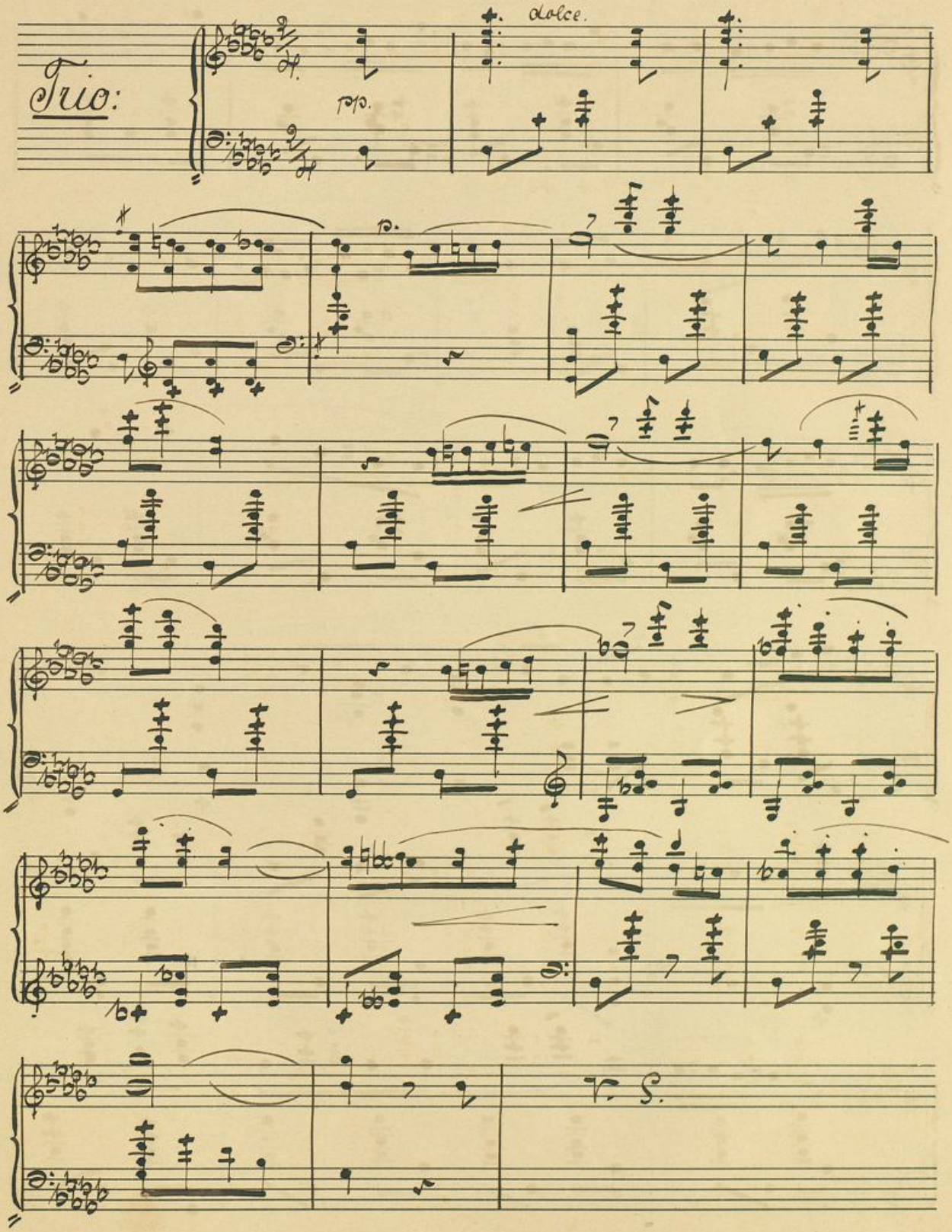

Badische Landesbibliothek
Karlsruhe

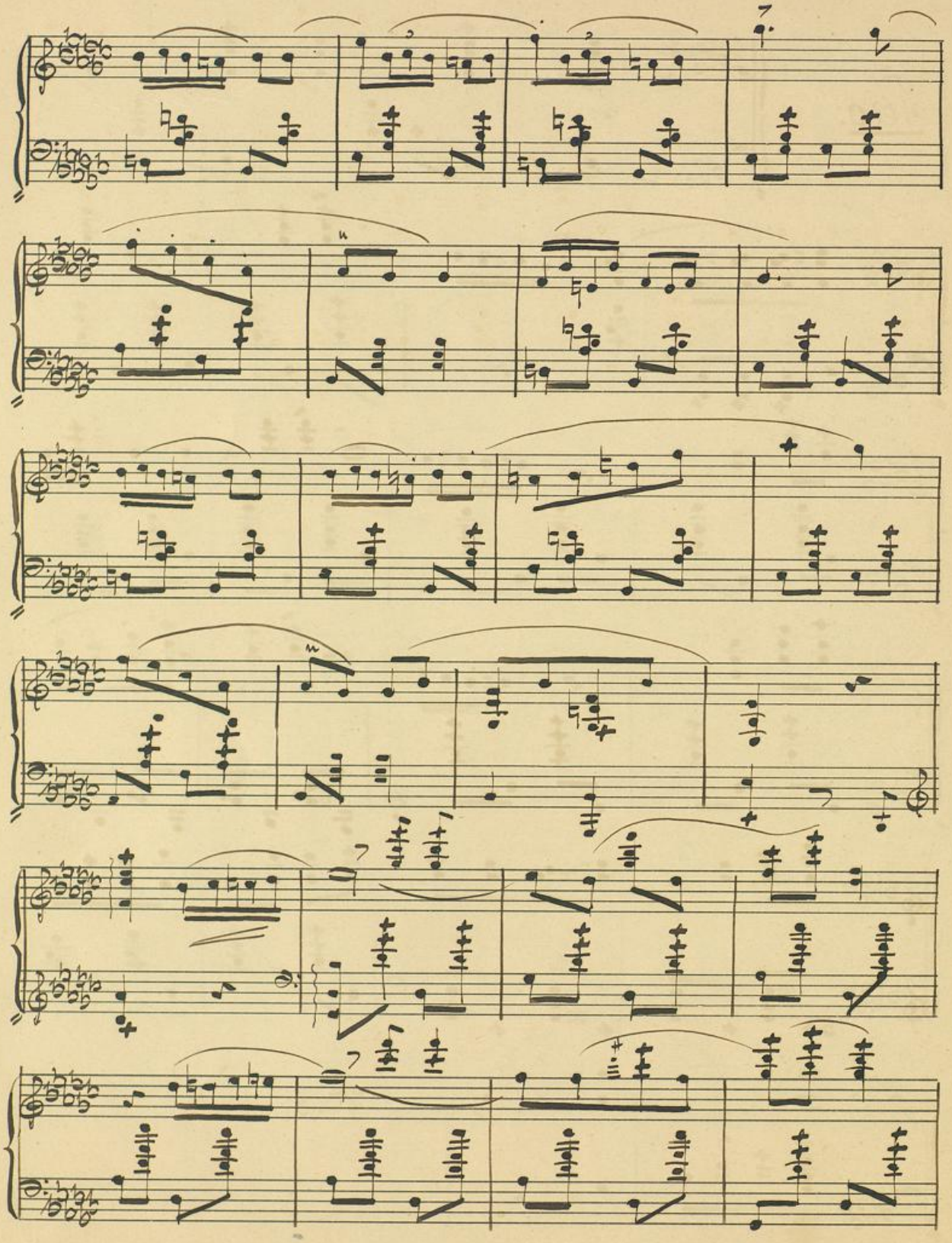

BLB Badische Landesbibliothek Karlsruhe

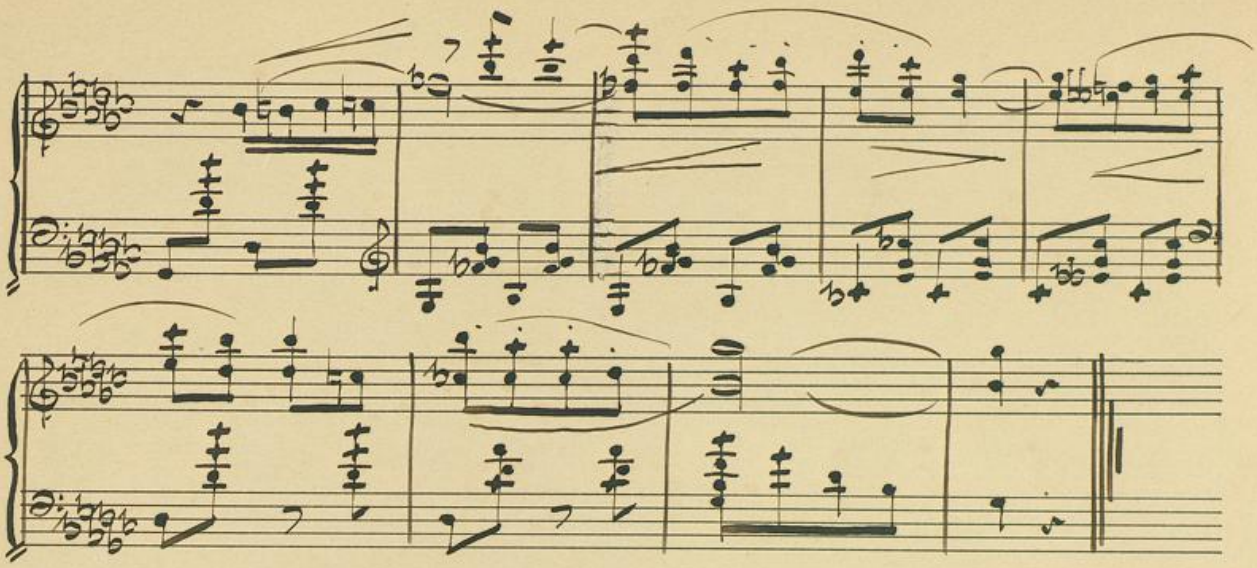

Badische Landesbibliothek
Karlsruhe

Badische Landesbibliothek
Karlsruhe