Badische Landesbibliothek Karlsruhe

Digitale Sammlung der Badischen Landesbibliothek Karlsruhe

Symphonies - Don Mus.Ms. 724

Haydn, Joseph

[S.l.], 1790 (1790c)

Flöte II

urn:nbn:de:bsz:31-90328

Visual Library

Flauto Secondo.

Sinfonia.

Adagio

Allo:

tendo

tres

Fine

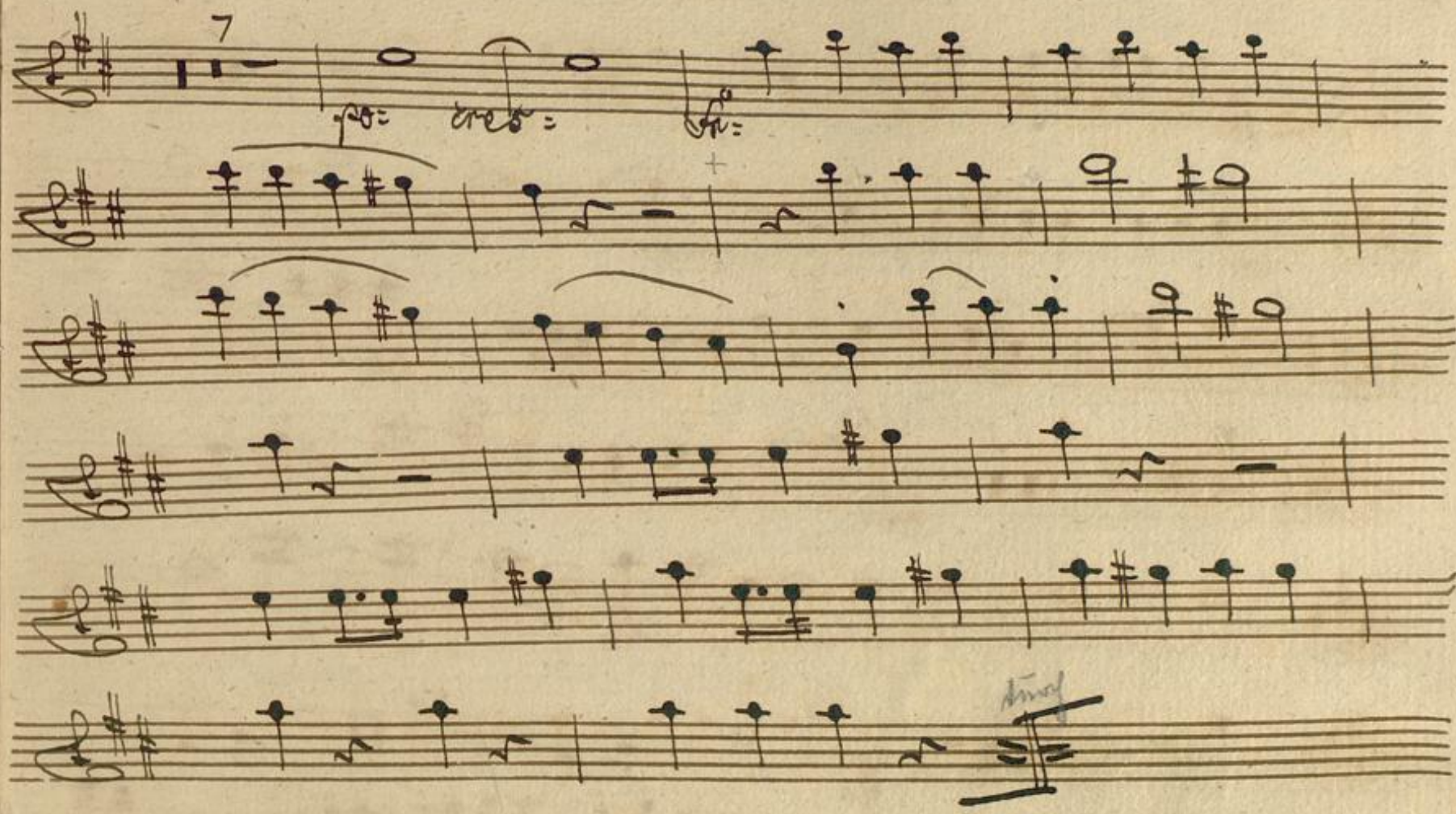

Volti l'altera parte

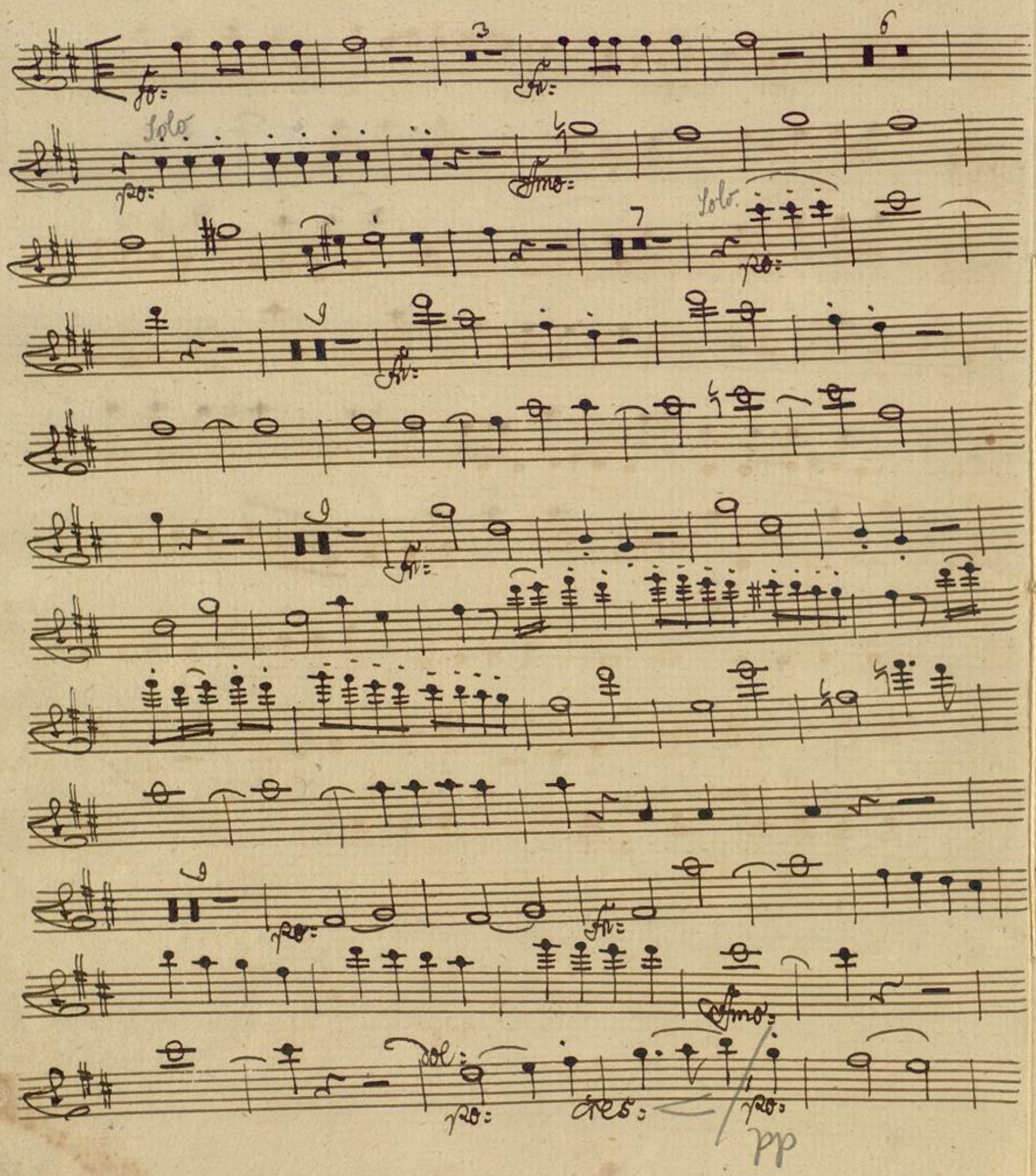
Solo
Solo
pp

cres:

pp:

fr:

fr:

pp:

cres:

fr:

cmo:

Volti Andante

10 Horn

Andante

23

p

cres:

fz

sfz

7

sfz

sfz

p

cres:

fz

sfz

sf

fo

p

tasto

cres:

p

cres:

fz

3

p

fz

3

p

più fz

fz

5

p

p

fo

Menuetto.

Pectestendo

Trio 1.

15

12

Men: da Capo.

Trio 2.

7

3

Men: da Capo.

Volti Rondo.

Allo:

Rondo:

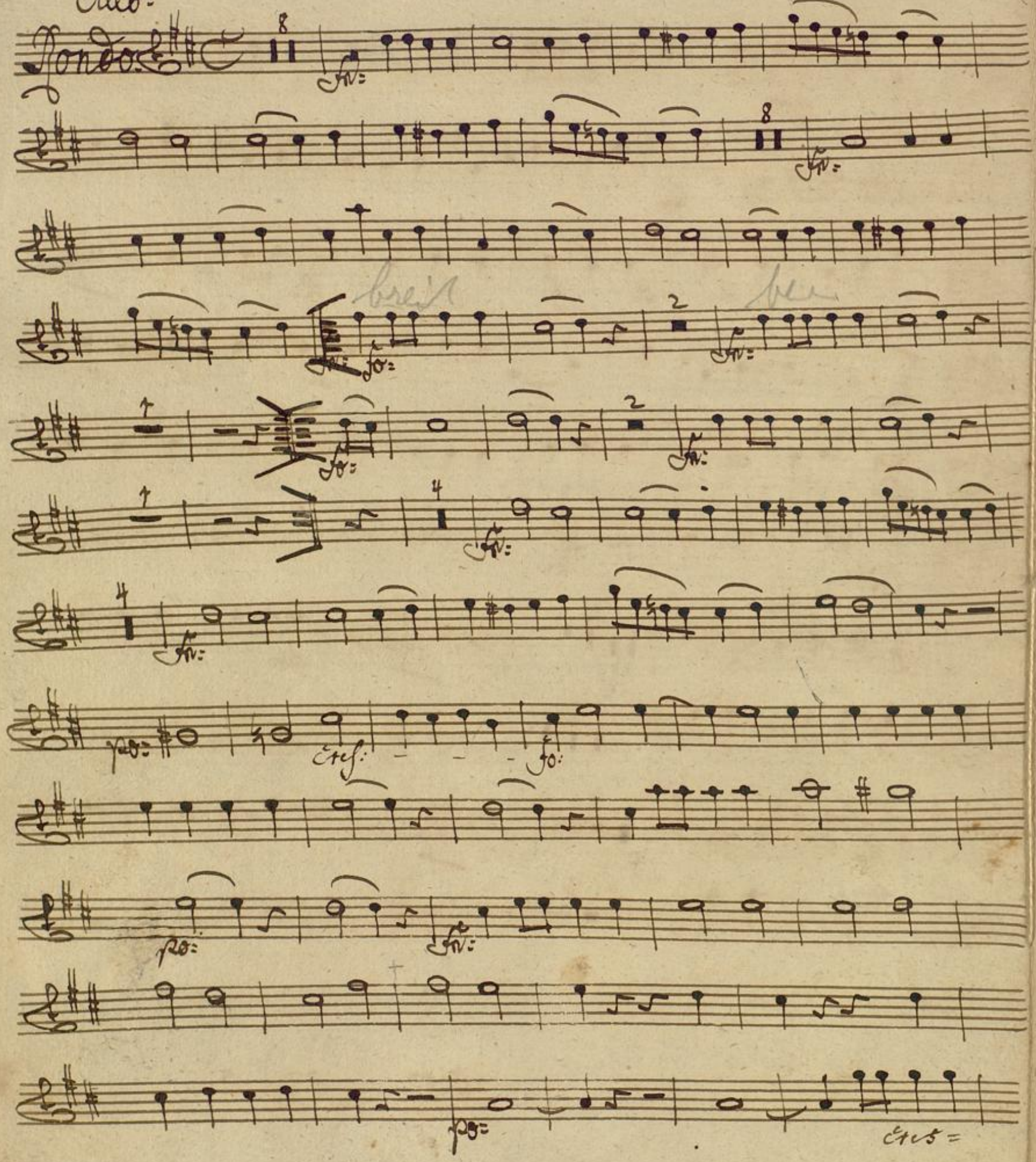

Mus Ms Nr. 724

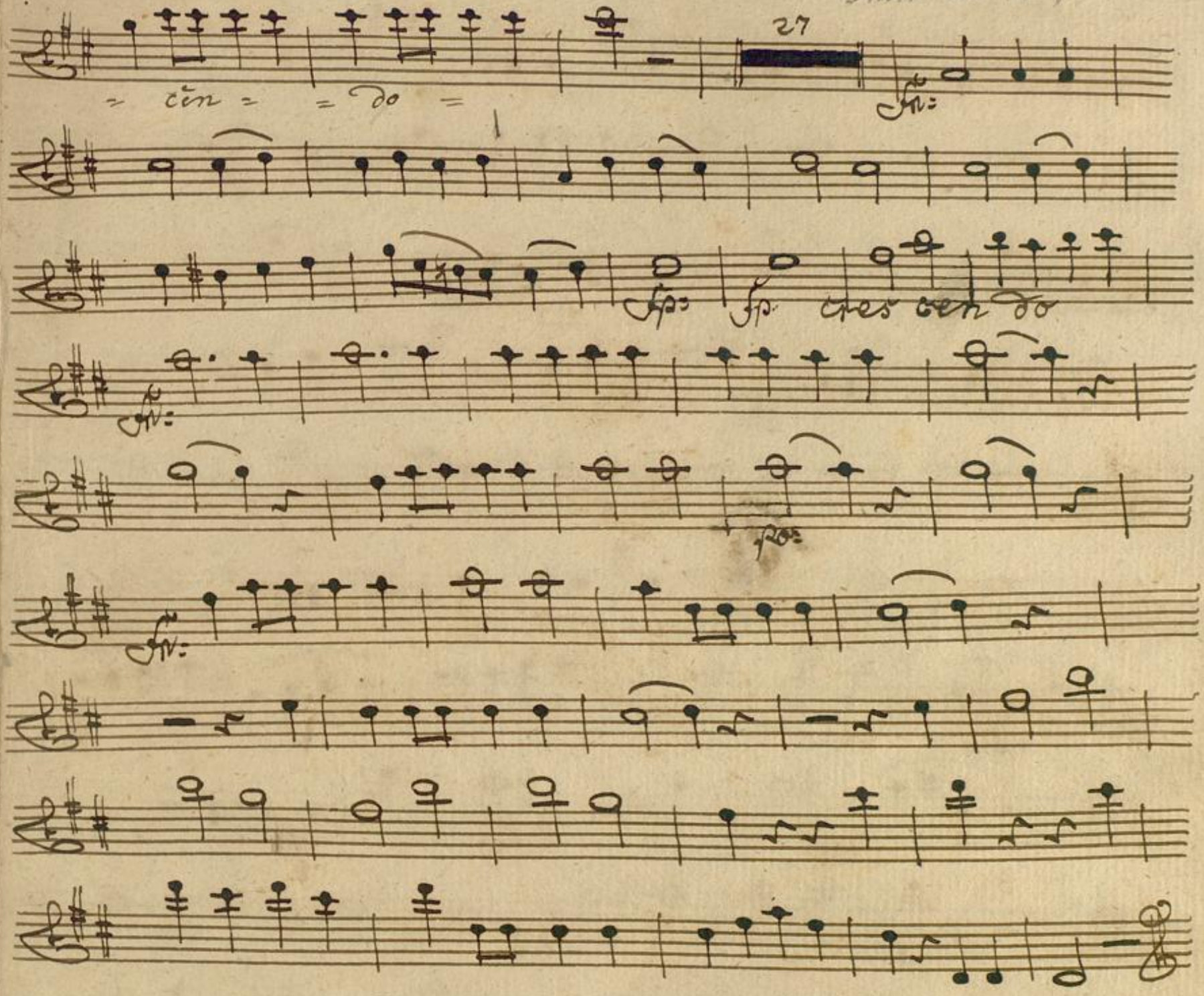

Fine.

Flauto Secondo.

No 8.

8
4 Bl.

Mus. Ms 724

Sinfonie in Dur von Jos. Haydn Flöte II.

Adagio

Allegro

crescendo

1. Flöte

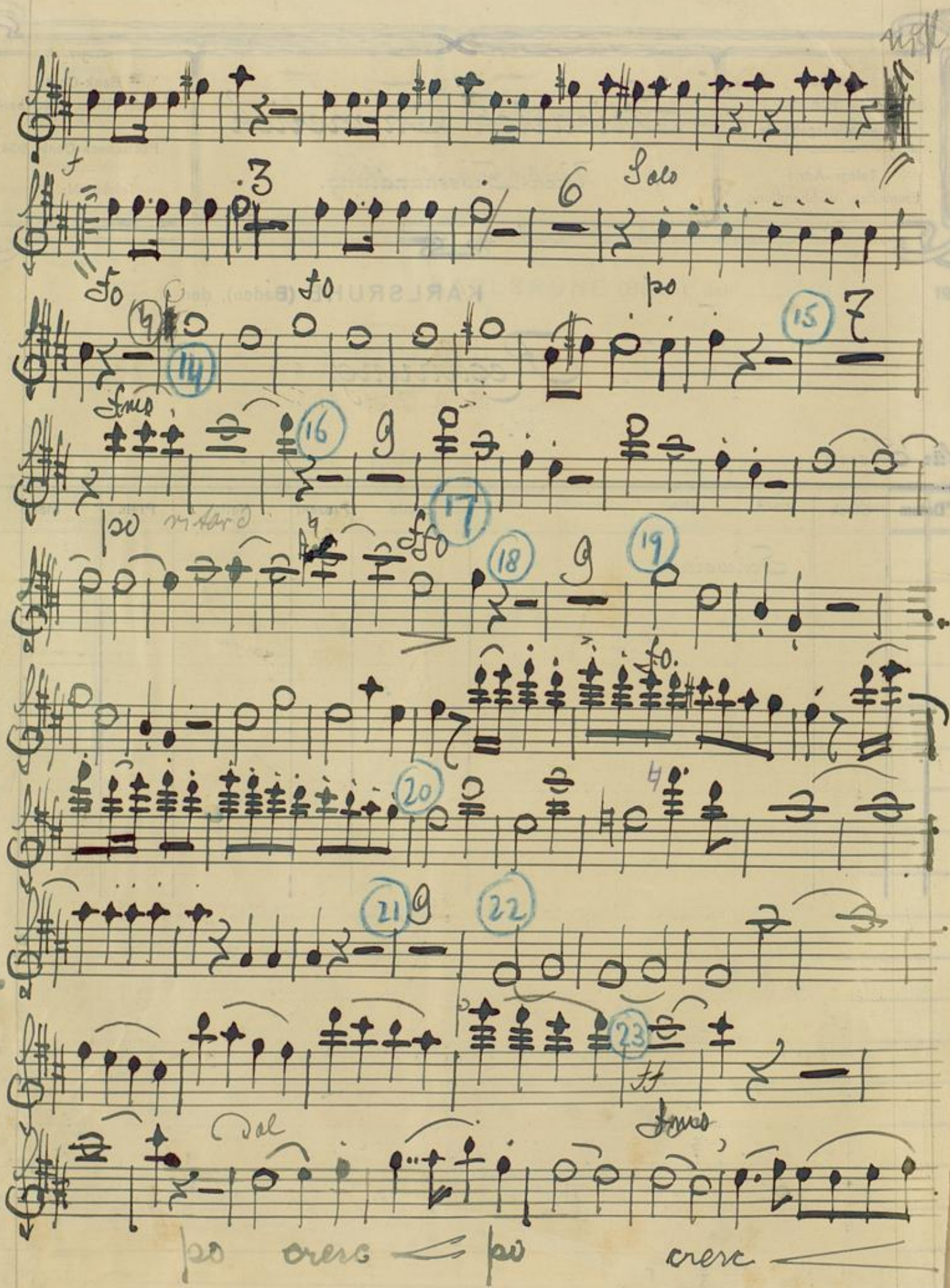
f
3
6
Solo
fo
fo
po
14
15
fmo
16
17
po
ffo
18
19
fo
20
21
22
23
ff
fmo
Dal
po
cresc
po
cresc

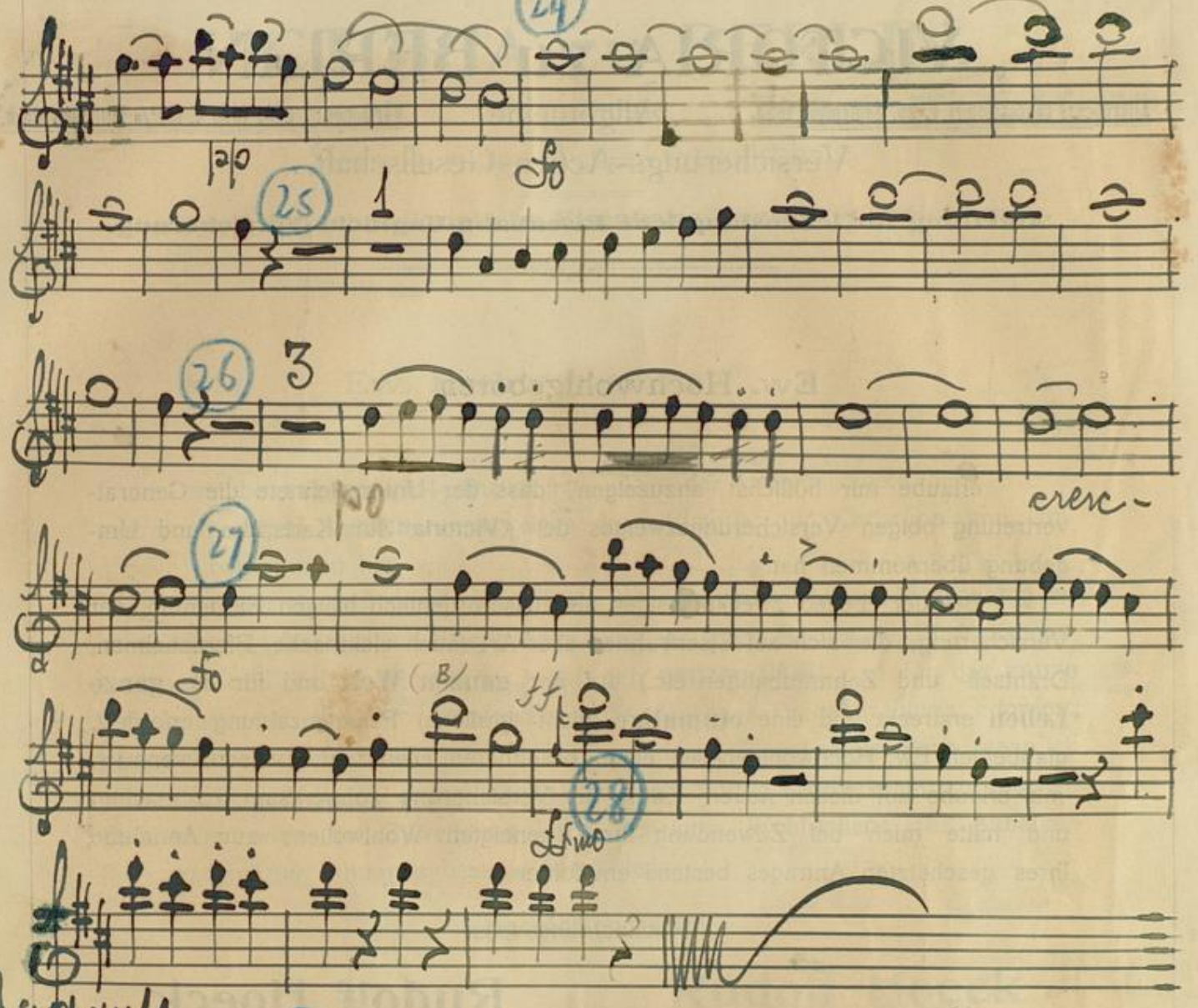
24
25
26
27
28
Andante
23
3
4
5
6
7
10. Horn
cresc.
cresc. f
over

13 bmo (9 + 4) ob

9 — 10 — pp — sfo — sfo — sfo — f — f — po — Tasto — (c) — cresc — p

11 — a tempo — po — cresc — sfo

12 — po — f — più sfo

13 — po — p — sfo

Menuetto sfoo — 0-0 2 TRIOS — sfo — sfo — sfo — sfo — sfo — sfo — sfo — sfo — ppo — ppo

Trio I — 15 — p — 12 — Menuetto da capo

Trio II

Menuetto da capo

Rondo Allegro

See next page line 3

breit

cresc.

4 6

Bureau:
Viehhof
Restaurationsgebäude.

Telegr.-Adr.:
Emmerich, Viehhandlung.

Friedrich Emmerich

Vieh-Grosshandlung.

Bank-Conto
bei der Rhein. Creditbank.

Postscheck-Conto 924.

Telefon Nr. 124.

KARLSRUHE (Baden), den ..... 191...

Rechnung

für Herrn .....

Datum	Stück		Brutto	Prozent	Netto	Preis	Mark	Pfg.
		Schweine						

Erfüllungsort für beide Teile ist Karlsruhe.

A. P. 1000.

Reklamationen werden nur innerhalb 3 Tagen berücksichtigt. — Irrtum und Differenzen vorbehalten.

BLB BADISCHE LANDESBIBLIOTHEK
Baden-Württemberg

BLB BADISCHE LANDESBIBLIOTHEK
Baden-Württemberg

Bureau:
Viehhof
Restaurationsgebäude.

Telegr.-Adr.:
Emmerich, Viehhandlung.

Friedrich Emmerich

Vieh-Grosshandlung.

Bank-Conto
bei der Rhein. Creditbank.

Postscheck-Conto 924.

Telefon Nr. 124.

KARLSRUHE (Baden), den ..... 191...

Rechnung

für Herrn .....

Datum	Stück		Brutto	Prozent	Netto	Preis	Mark	Pfg.
		Schweine						

Erfüllungsort für beide Teile ist Karlsruhe.

A. P. 1000.

Reklamationen werden nur innerhalb 3 Tagen berücksichtigt. — Irrtum und Differenzen vorbehalten.

f

A

p

11

27

14

orec cen – do

3 12 +8 13 +4+4 (ob)

f

15

(see below)

fp

f

crescendo

f

16

p

f

17

f

f

18

Gnl

Fehl 5 x 4 20