Badische Landesbibliothek Karlsruhe

Digitale Sammlung der Badischen Landesbibliothek Karlsruhe

Die Schöpfung - Don Mus.Ms. 726/a,b

Haydn, Joseph

[S.l.], 1800-1810 (1800-1810)

Sopran [2. Exemplar]

urn:nbn:de:bsz:31-90348

Visual Library

Die Schöpfung

Soprano

No 5. Chor.

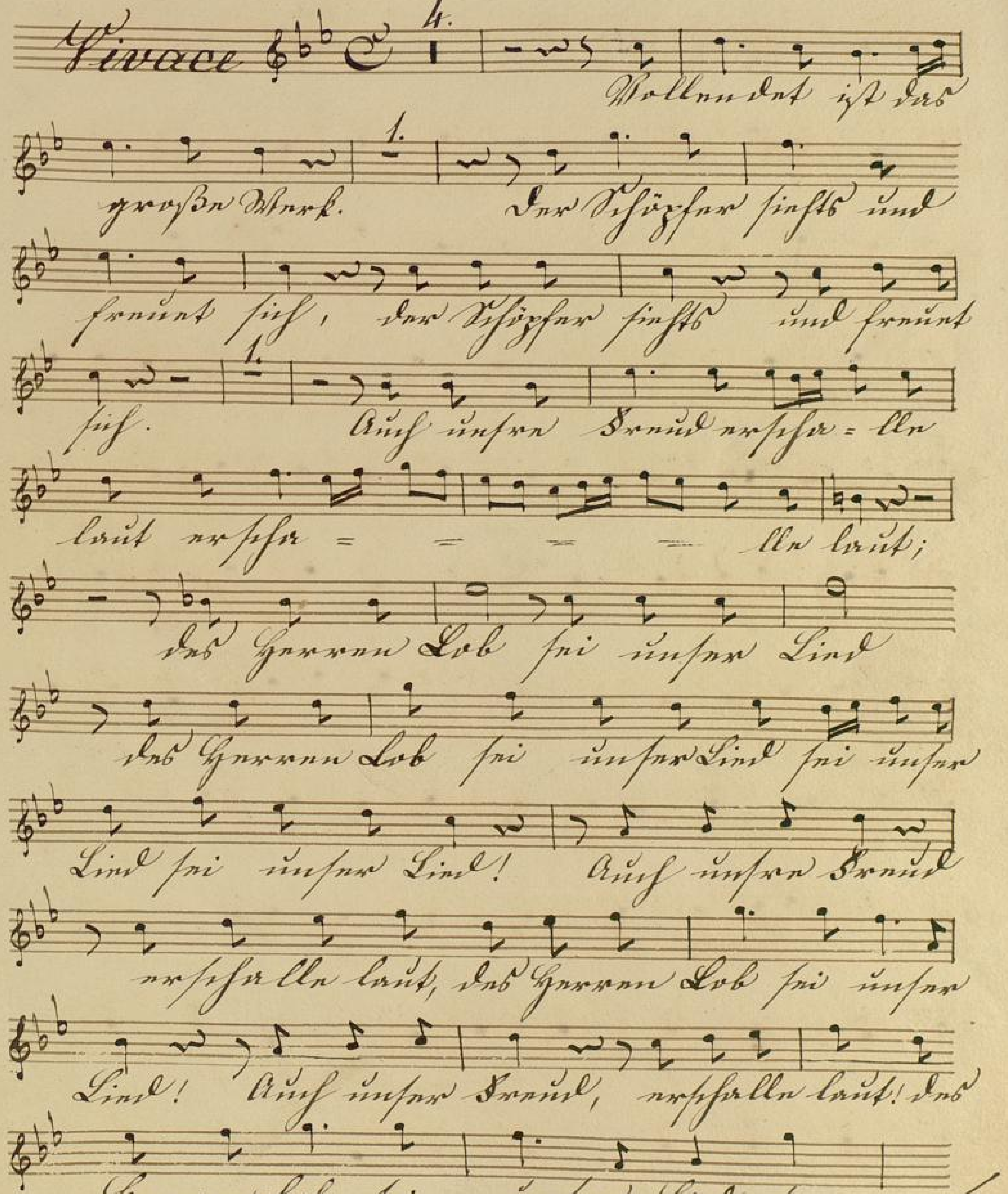

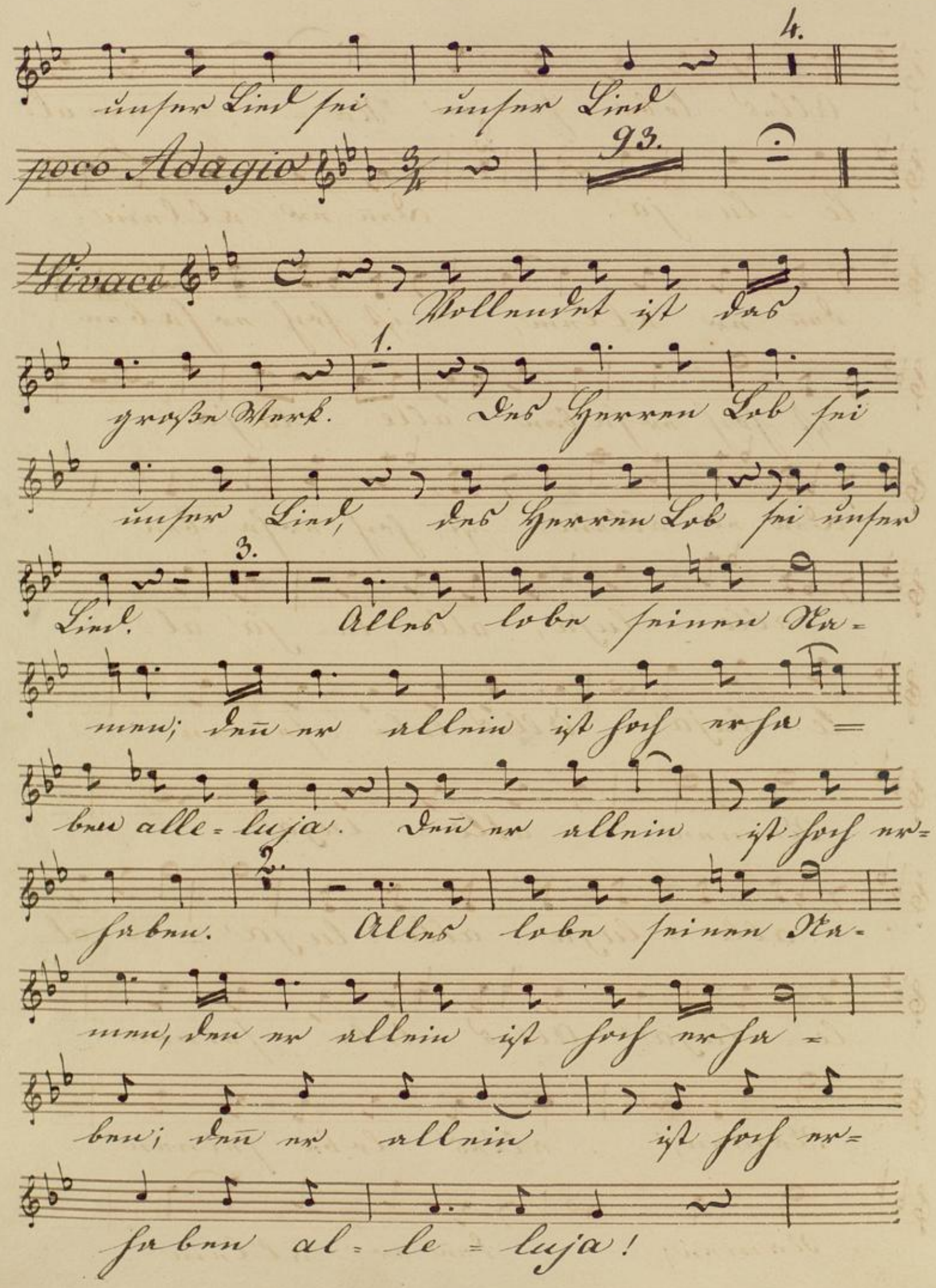
unser Lied sei unser Lied
poco Adagio
Vivace
Vollendet ist das
große Werk. Des Herren Lob sei
unser Lied, des Herren Lob sei unser
Lied. Alles lobe seinen Na=
men; denn er allein ist hoch erha=
ben alle=luja. Denn er allein ist hoch er=
haben. Alles lobe seinen Na=
men, denn er allein ist hoch erha=
ben; denn er allein ist hoch er=
haben al=le=luja!

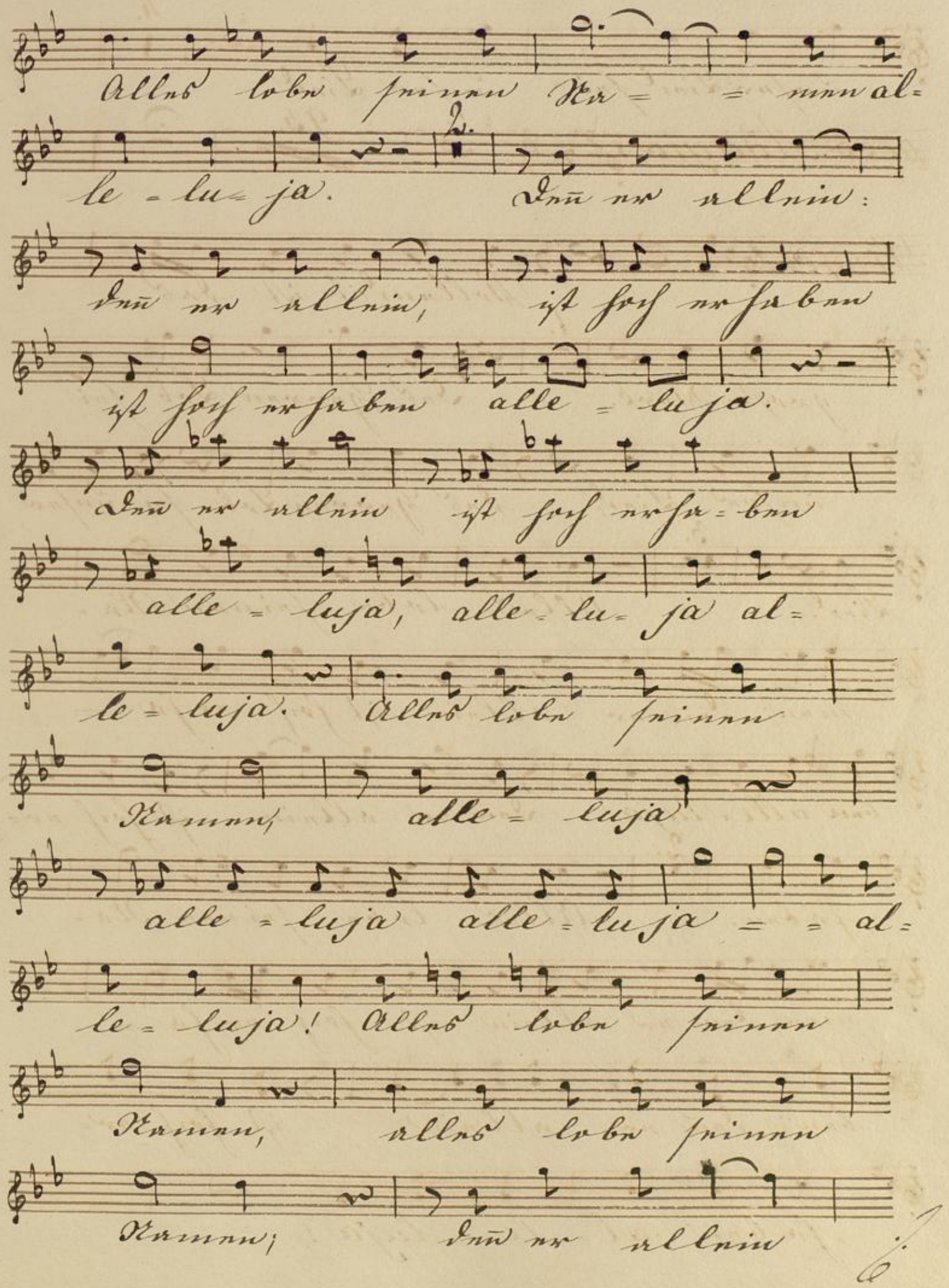
Alles lobe seinen Na= = men al=
le = lu= ja. Denn er allein:
denn er allein, ist hoch erhaben
ist hoch erhaben alle = luja.
Denn er allein ist hoch erha= ben
alle = luja, alle = lu= ja al=
le = luja. Alles lobe seinen
Namen, alle = luja
alle = luja alle = luja = = al=
le = luja! Alles lobe seinen
Namen, alles lobe seinen
Namen; denn er allein

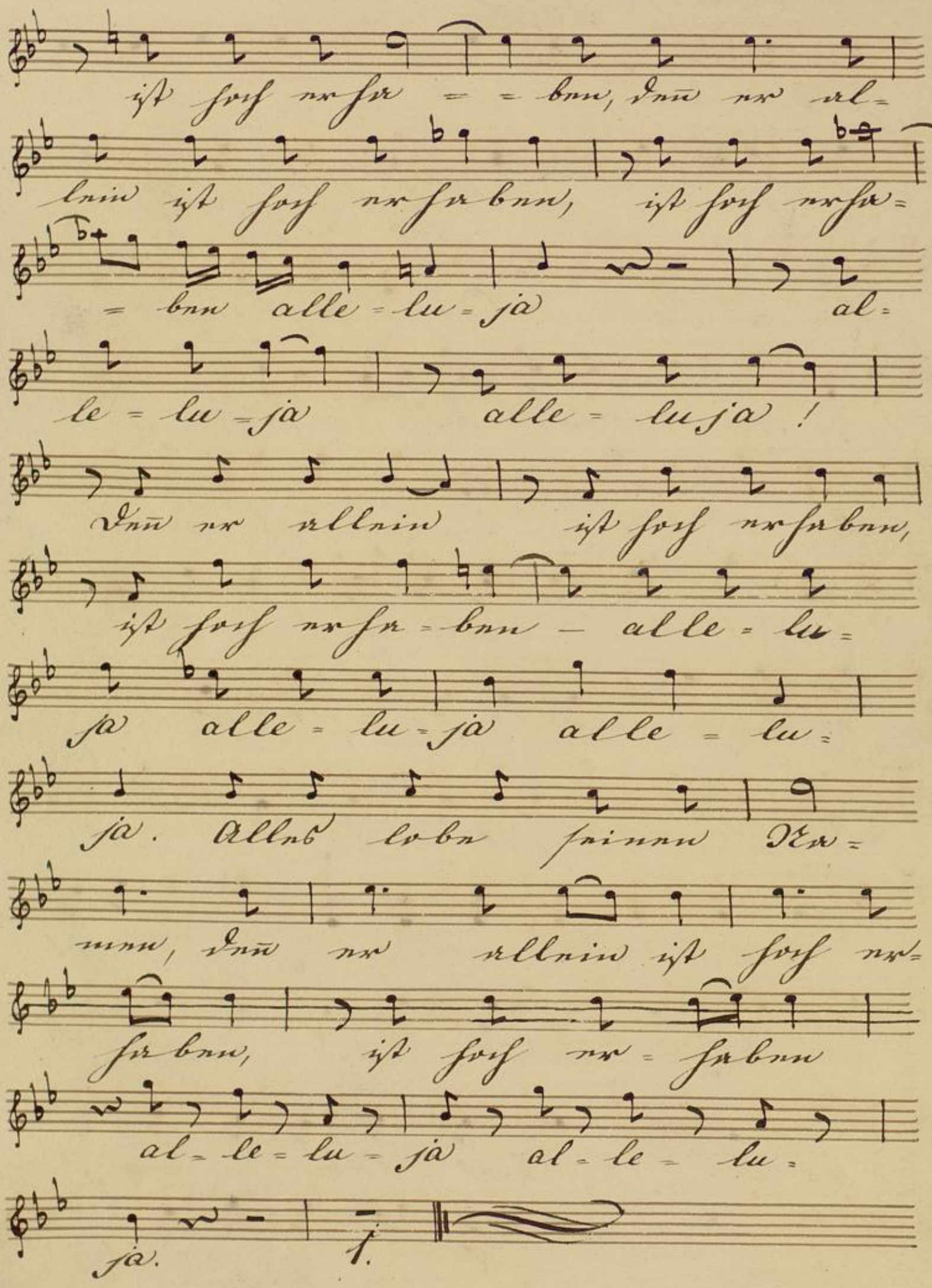
ist hoch erha = = ben, denn er al=
lein ist hoch erhaben, ist hoch erha=
= ben alle = lu = ja al=
le = lu = ja alle = lu ja !
Denn er allein ist hoch erhaben,
ist hoch erha = ben — alle = lu =
ja alle = lu = ja alle = lu =
ja. Alles lobe seinen Na=
men, denn er allein ist hoch er=
haben, ist hoch er = haben
al = le = lu = ja al = le = lu =
ja. 1.