Badische Landesbibliothek Karlsruhe

Digitale Sammlung der Badischen Landesbibliothek Karlsruhe

Zelmor und Ermide - Don Mus.Ms. 2081

Zimmermann, Anton

[S.l.], 1780 (1780c)

Introdution. Maestoso grave

urn:nbn:de:bsz:31-73562

Visual Library

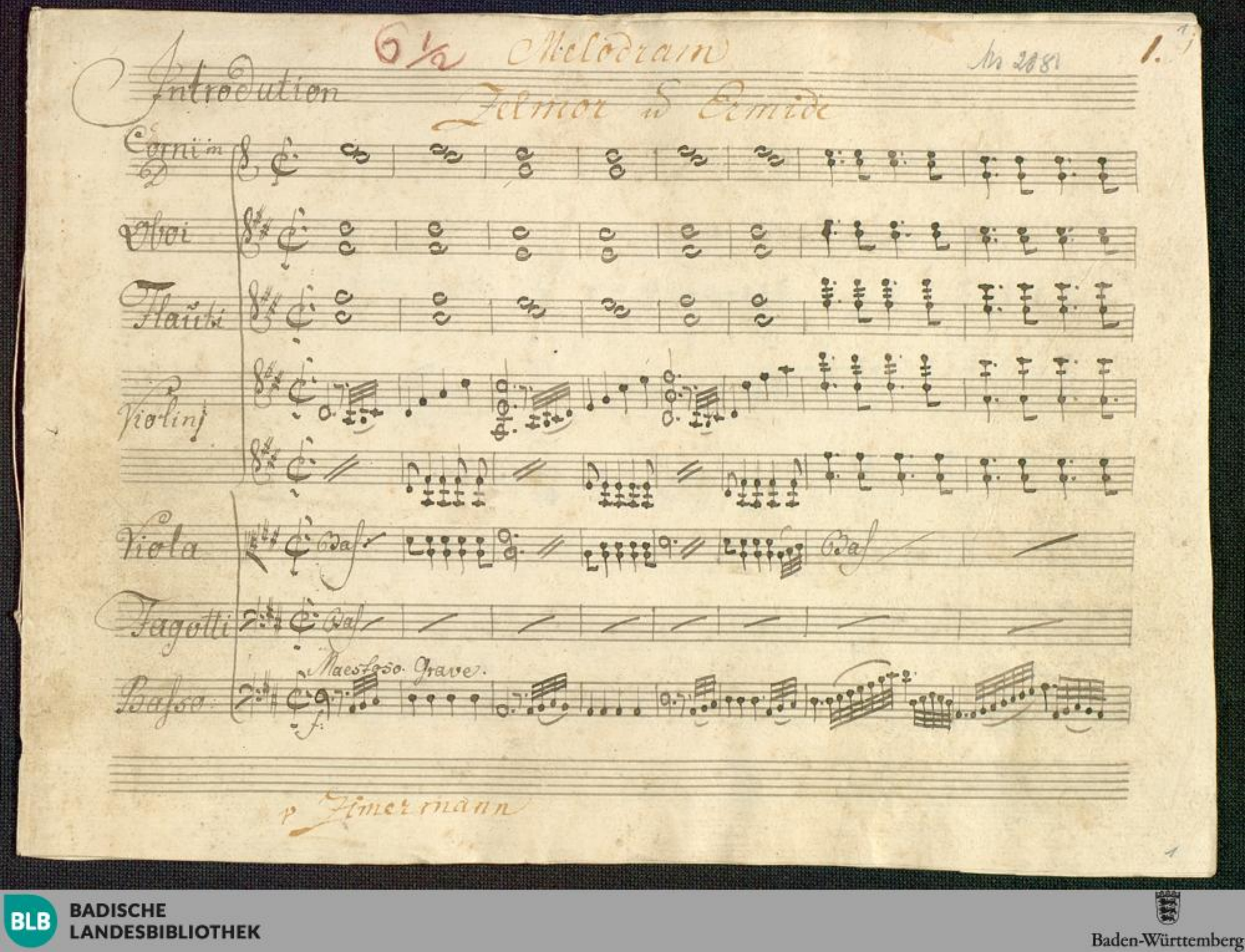

6½ Melodram

Nr 2081

1.

Introdution

Zelmor u. Ermide

Corni in D

Oboi

Flauti

Violini

Viola

Bass

Fagotti

Bass

Maestoso Grave.

Basso

v. Zimermann

BLB BADISCHE LANDESBIBLIOTHEK
Baden-Württemberg

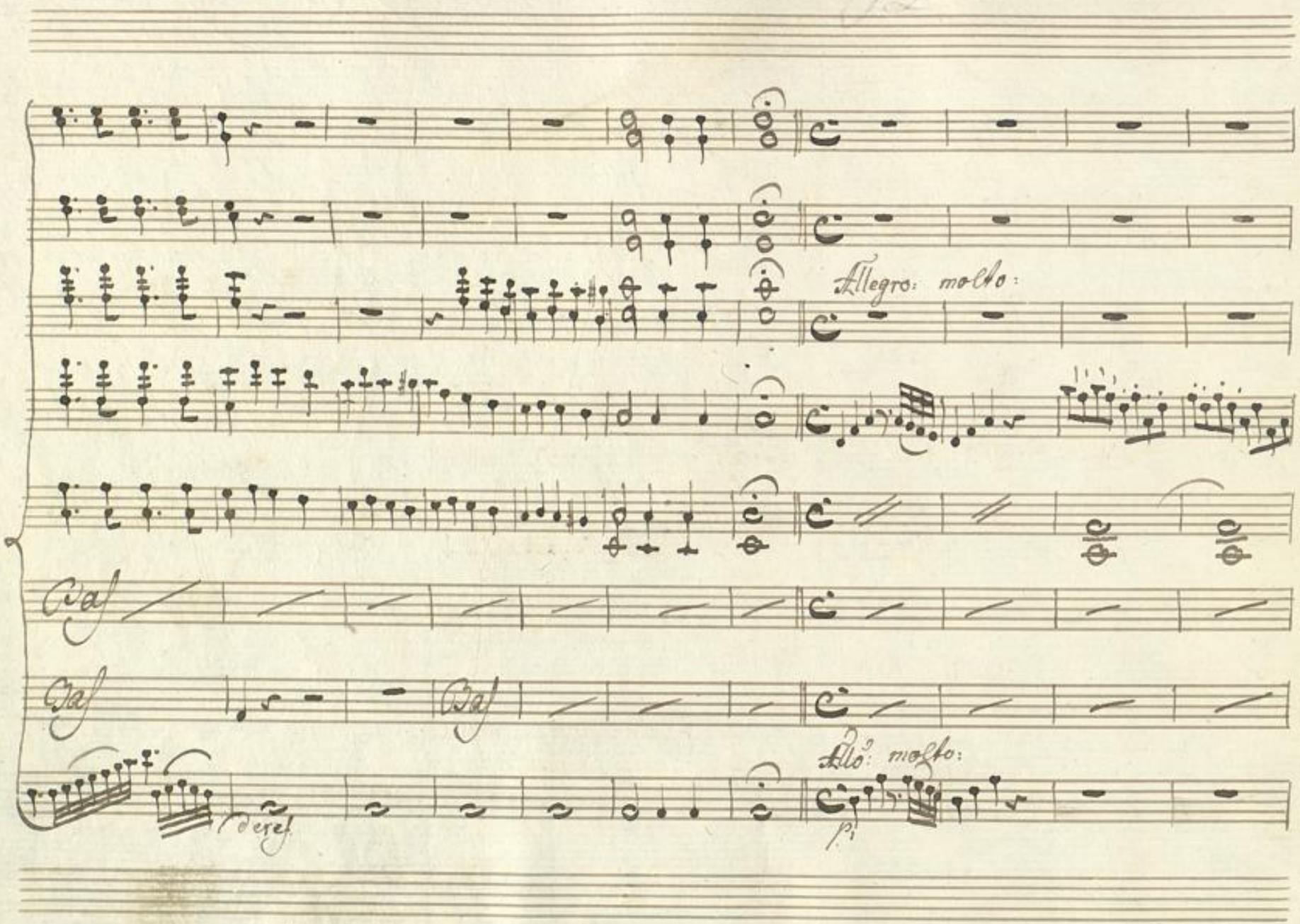

BLB BADISCHE LANDESBIBLIOTHEK
Baden-Württemberg

unis

Bas:

Bas:

Bas

BLB BADISCHE LANDESBIBLIOTHEK
Baden-Württemberg

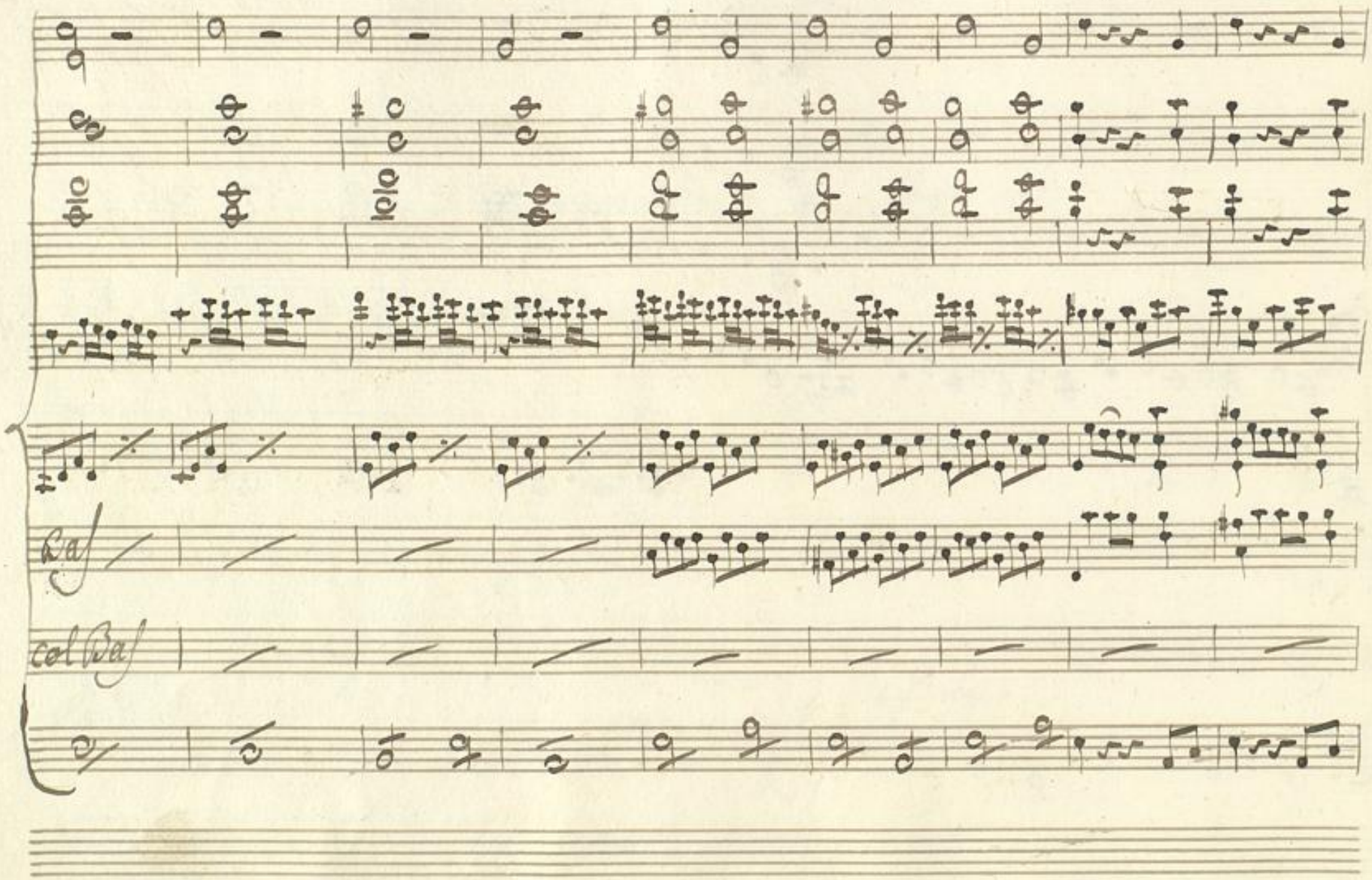

BLB BADISCHE LANDESBIBLIOTHEK
Baden-Württemberg

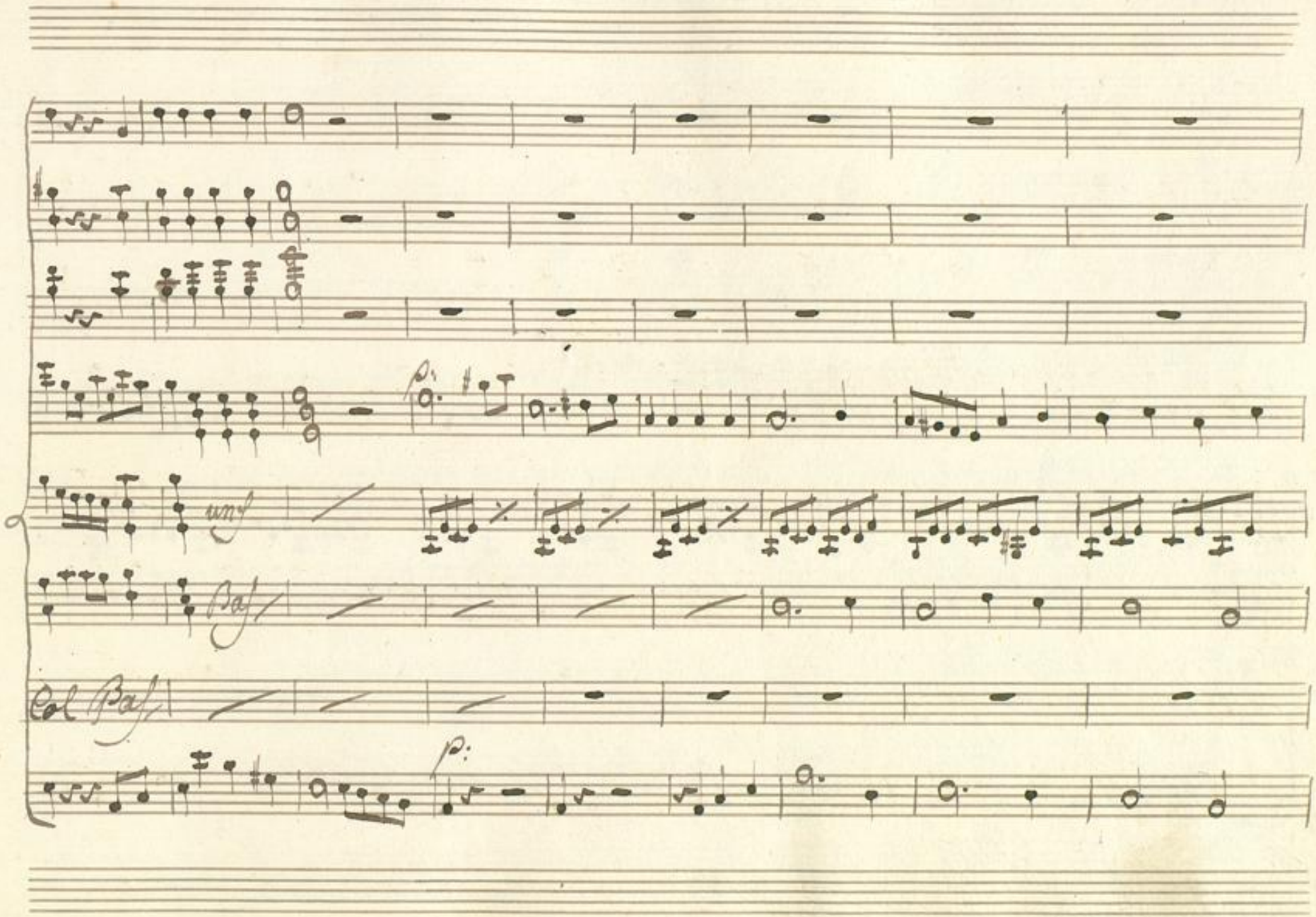

BLB BADISCHE LANDESBIBLIOTHEK
Baden-Württemberg

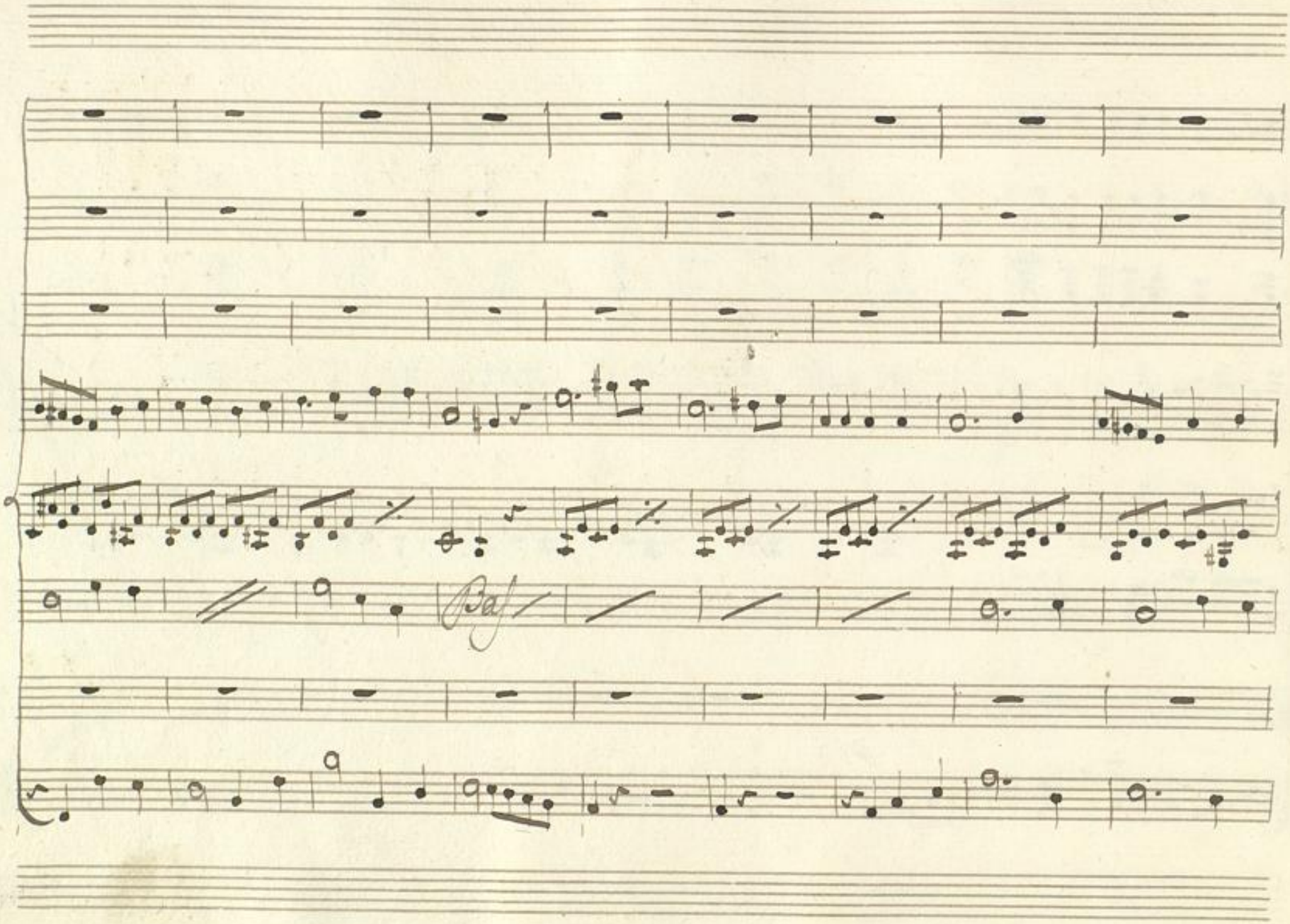

BLB BADISCHE LANDESBIBLIOTHEK
Baden-Württemberg

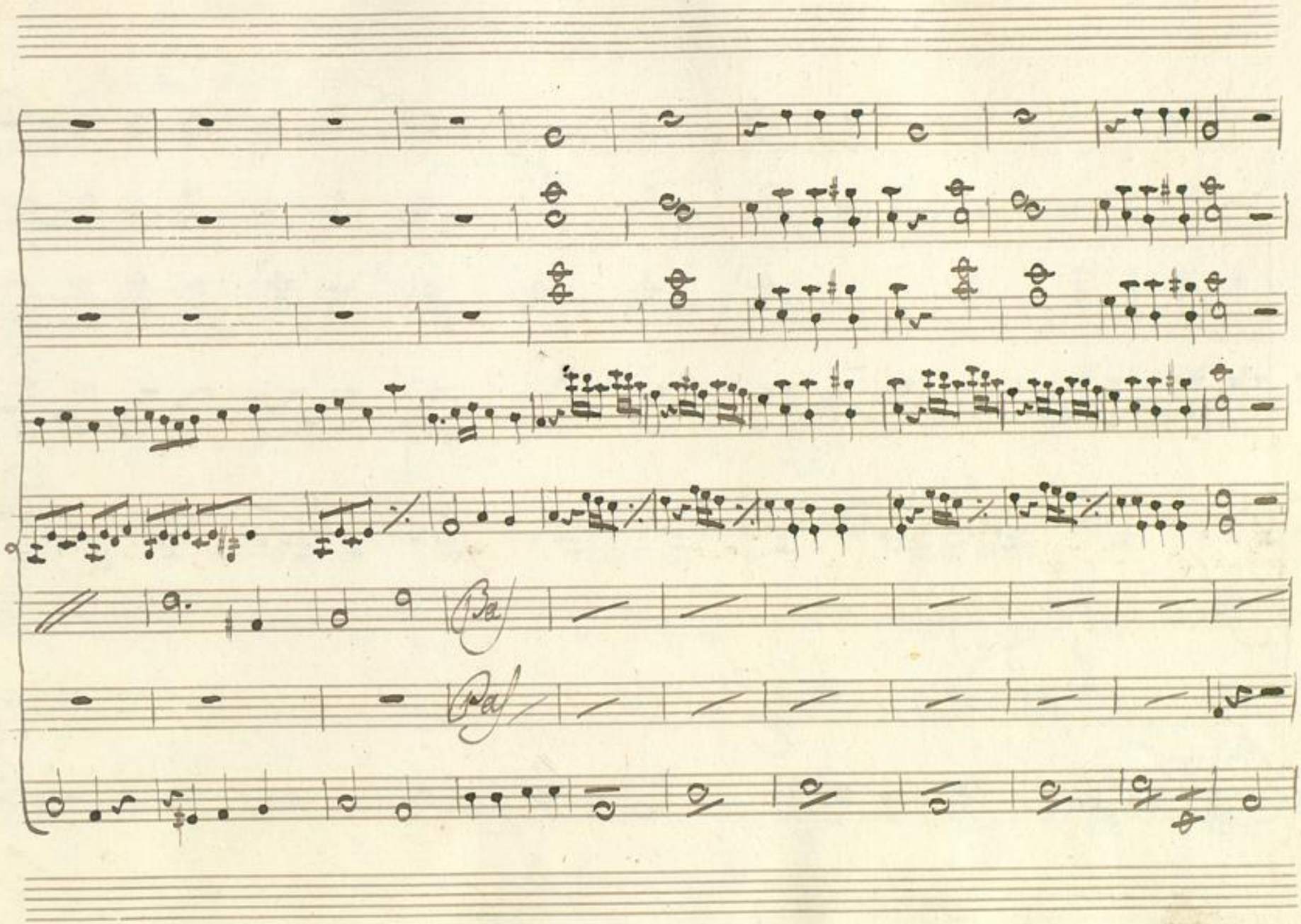

BLB BADISCHE LANDESBIBLIOTHEK
Baden-Württemberg

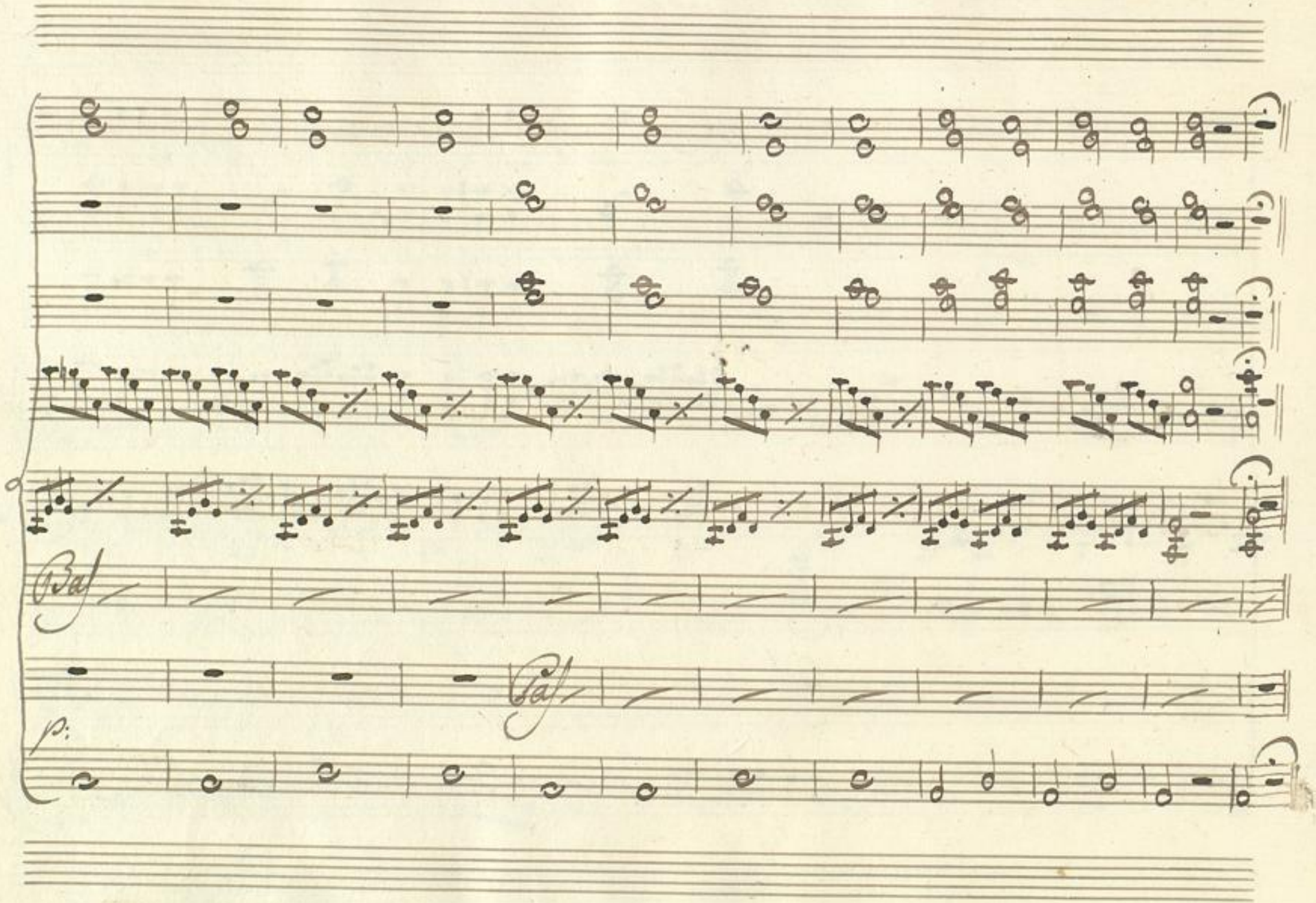

BLB BADISCHE LANDESBIBLIOTHEK
Baden-Württemberg

Majestoso Grave:

unis

unis

unis

Bas

Bas

Majestoso. Grave.

BLB BADISCHE LANDESBIBLIOTHEK
Baden-Württemberg

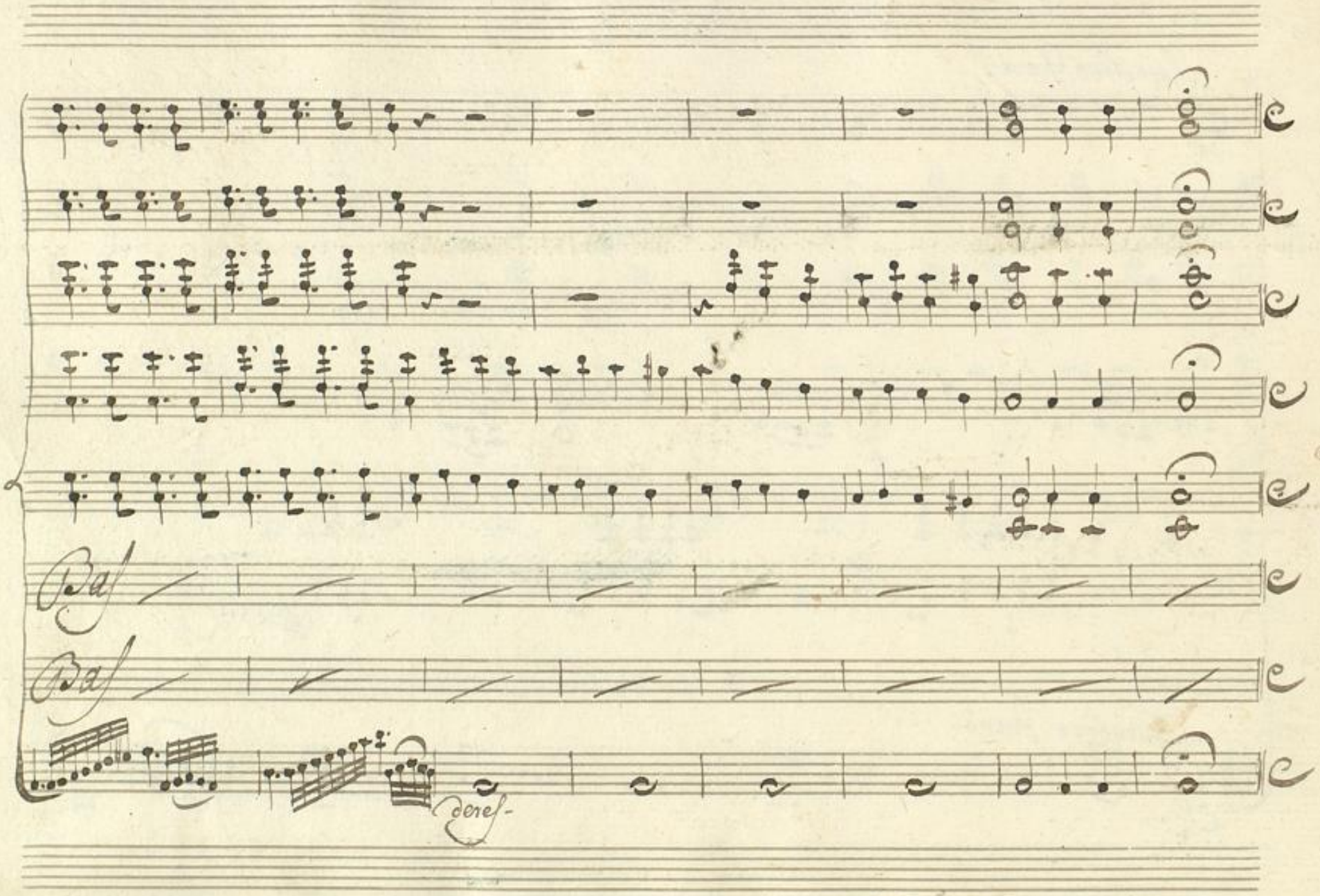

BLB BADISCHE LANDESBIBLIOTHEK
Baden-Württemberg

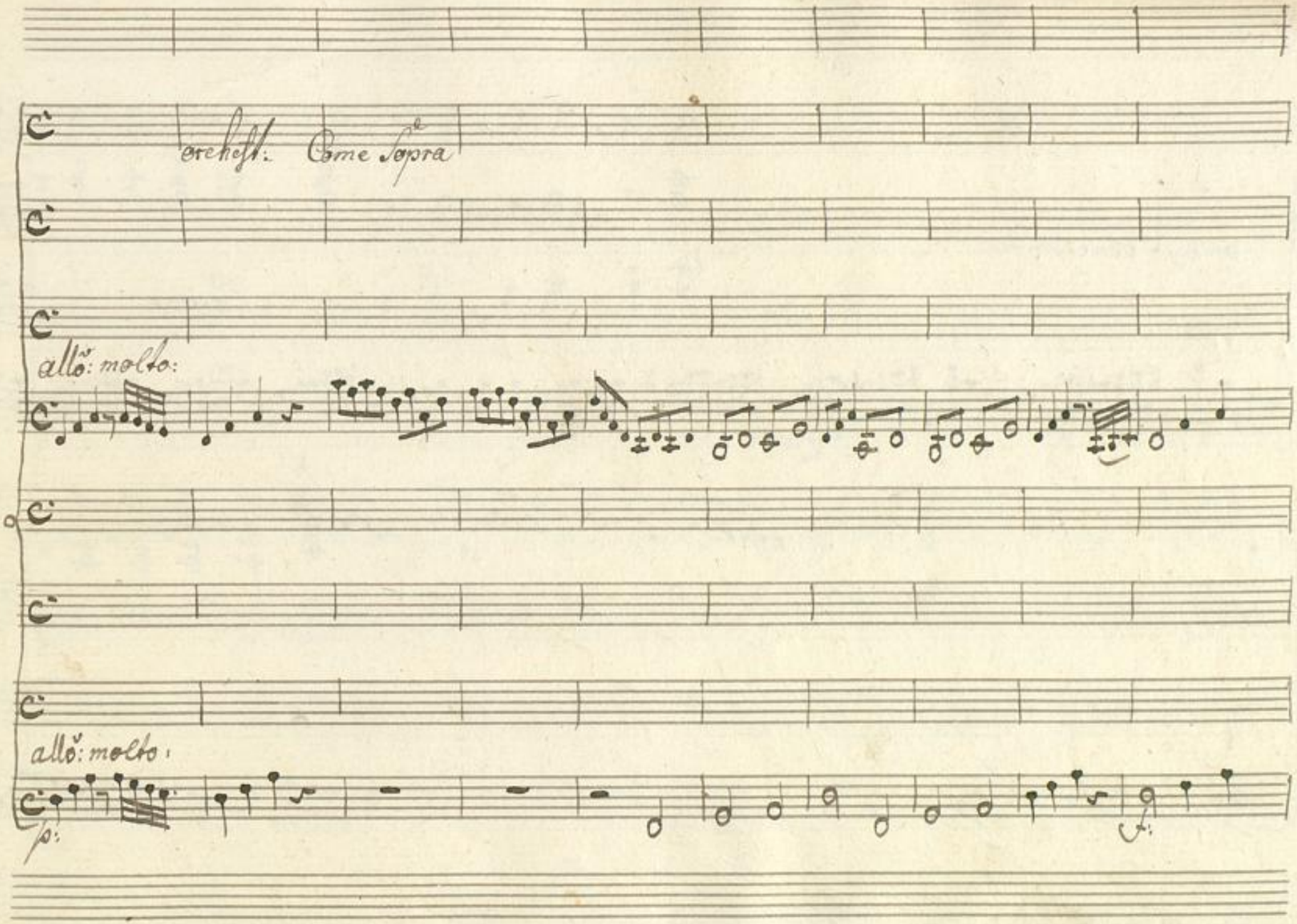

BLB BADISCHE LANDESBIBLIOTHEK
Baden-Württemberg

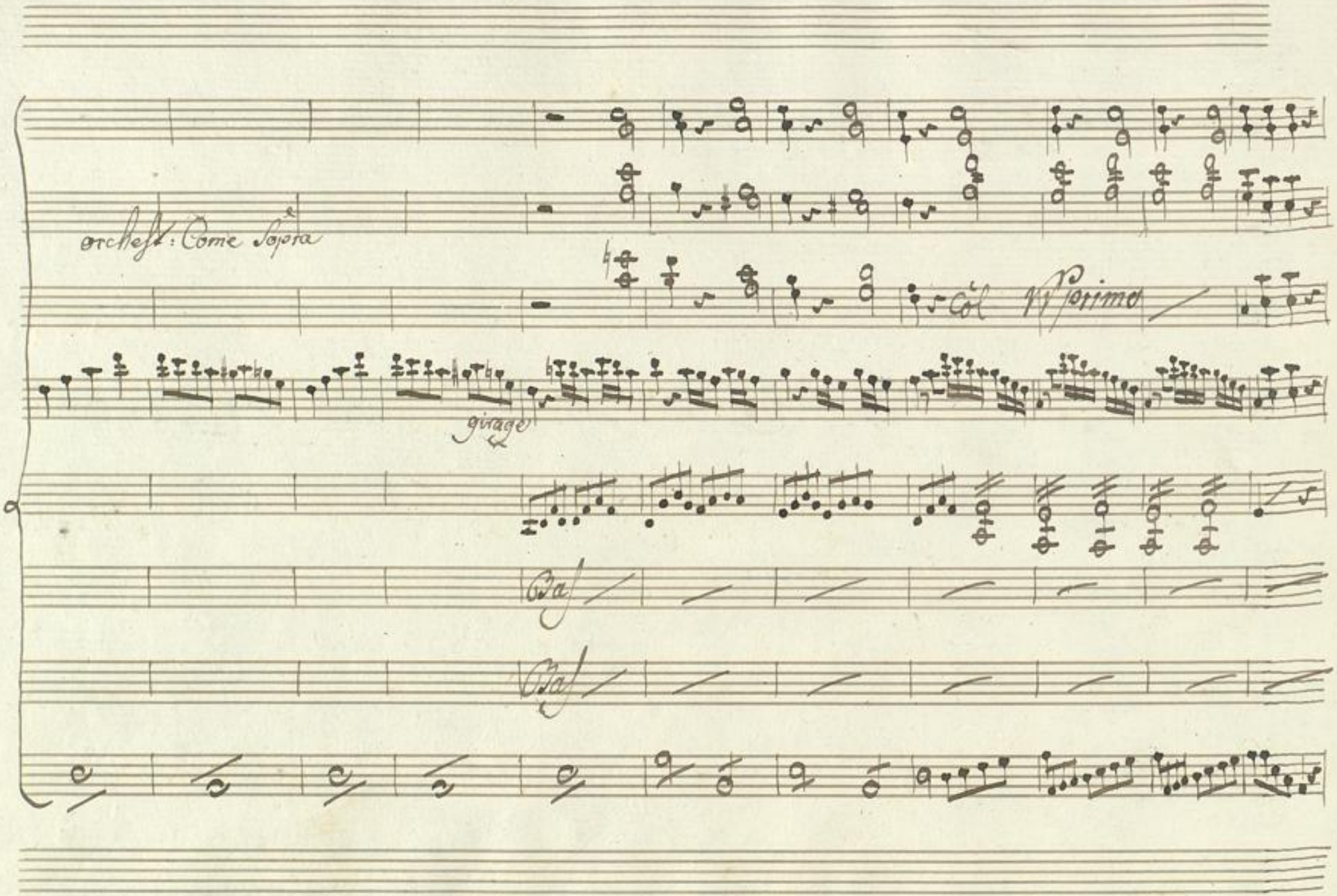

BLB BADISCHE LANDESBIBLIOTHEK
Baden-Württemberg

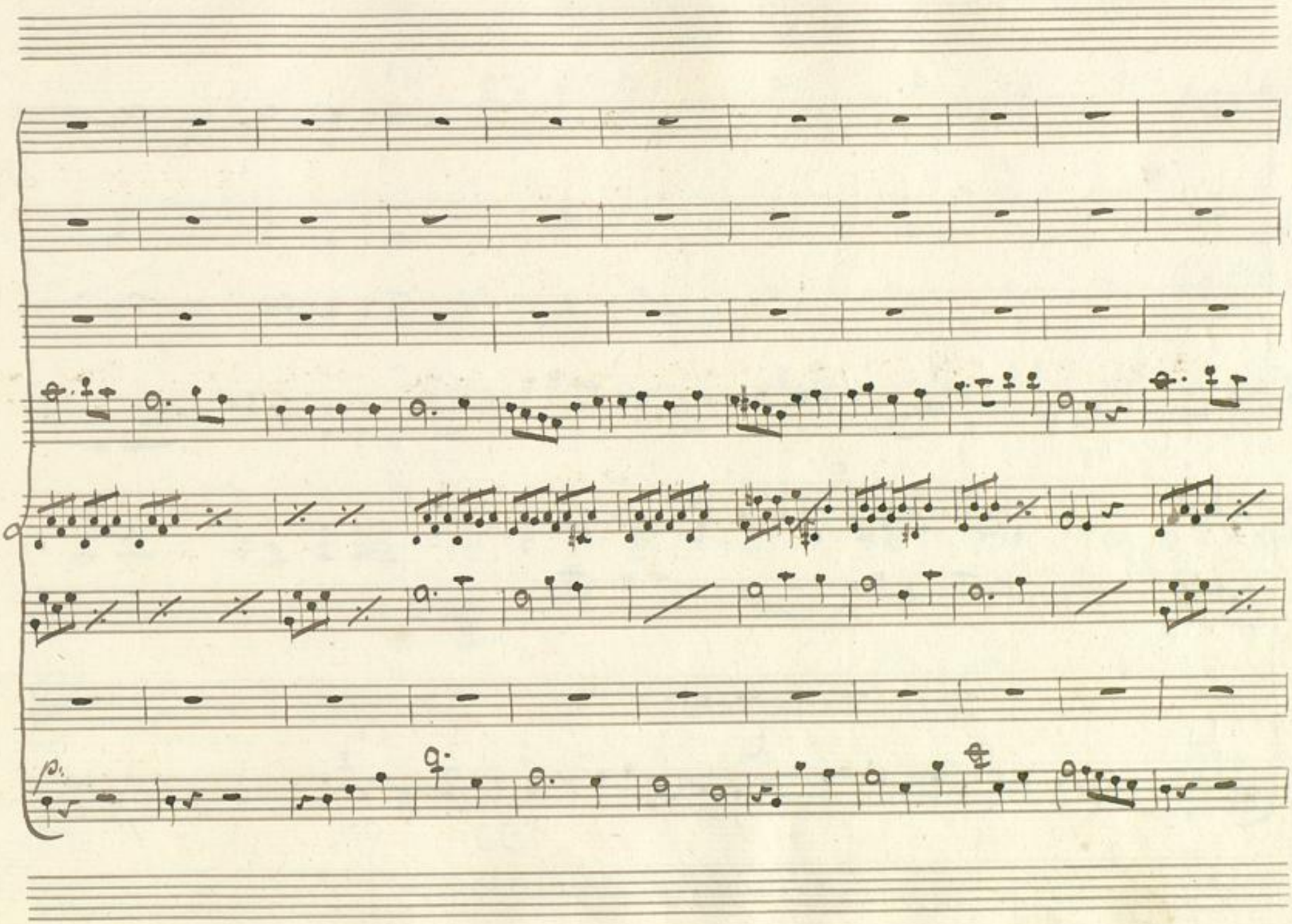

BLB BADISCHE LANDESBIBLIOTHEK
Baden-Württemberg

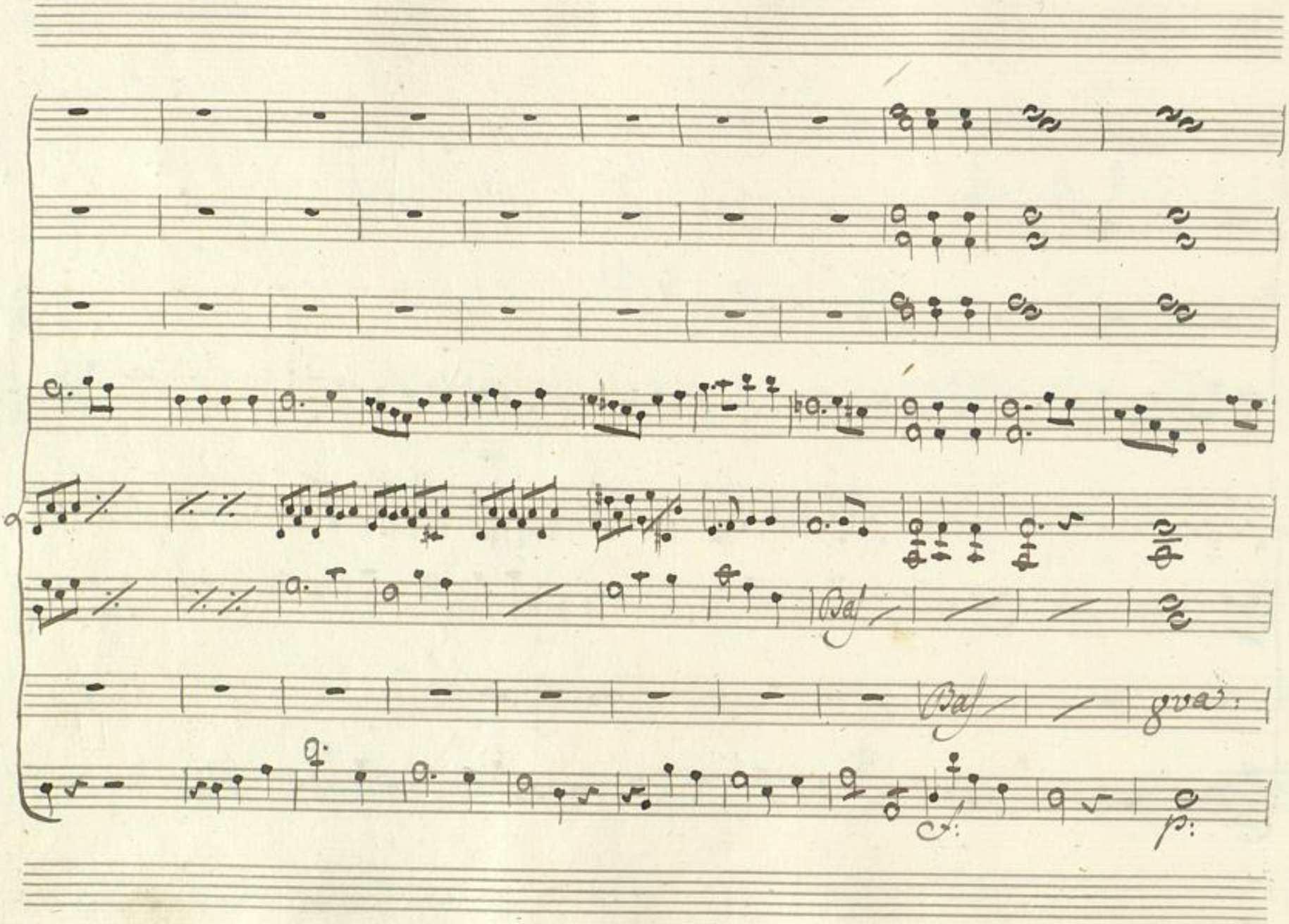

BLB BADISCHE LANDESBIBLIOTHEK
Baden-Württemberg

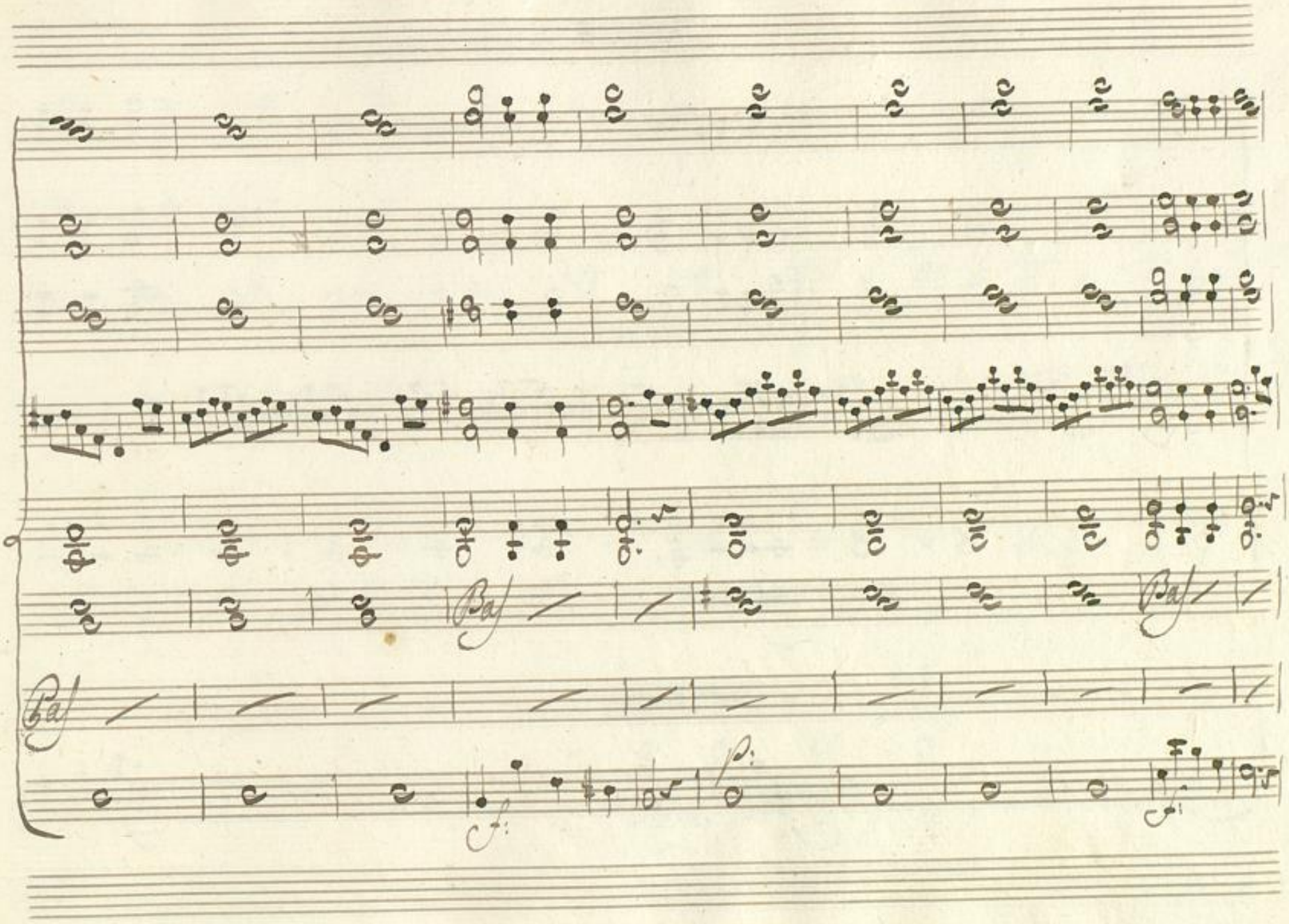

BLB BADISCHE LANDESBIBLIOTHEK
Baden-Württemberg

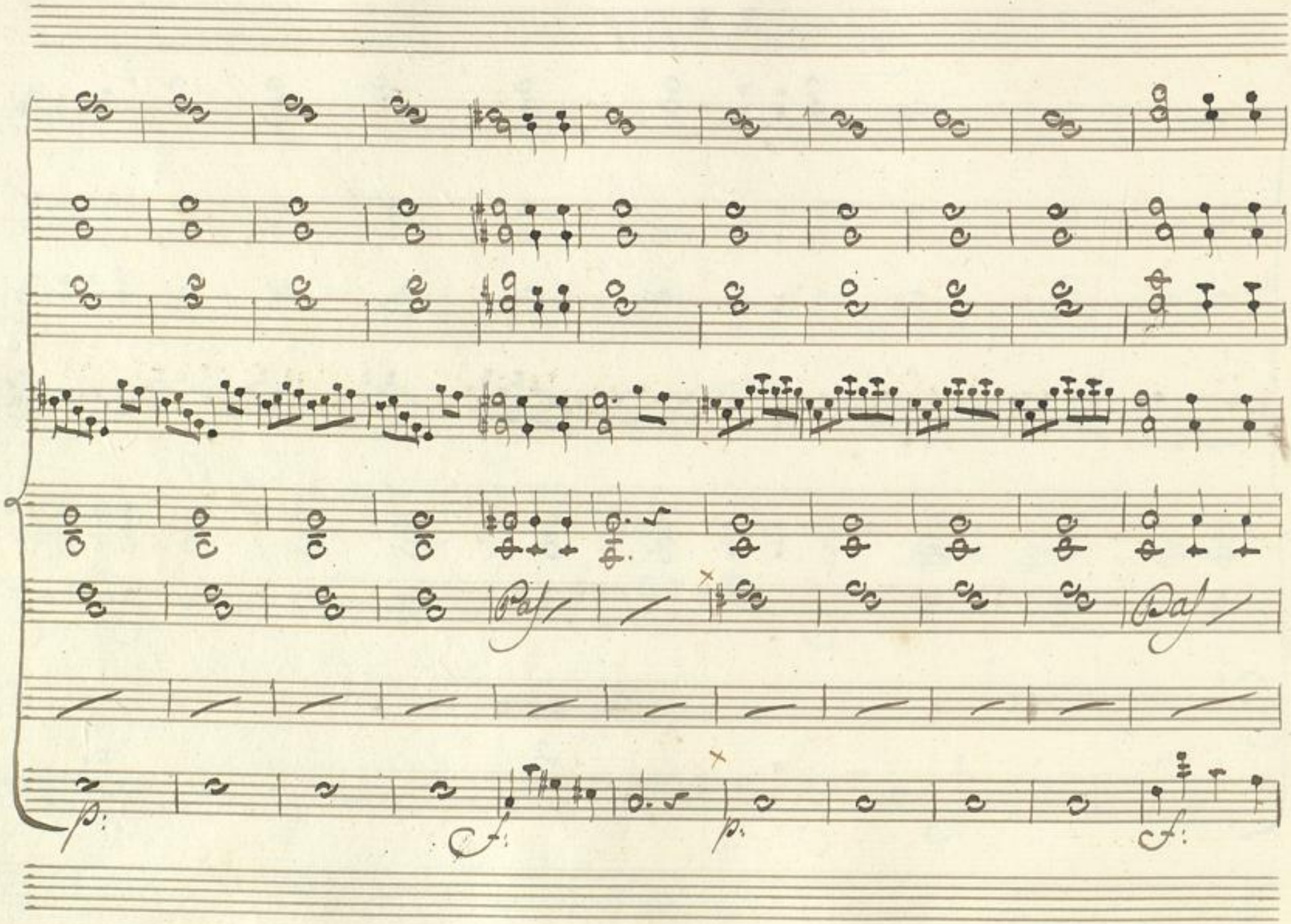

BLB BADISCHE LANDESBIBLIOTHEK
Baden-Württemberg

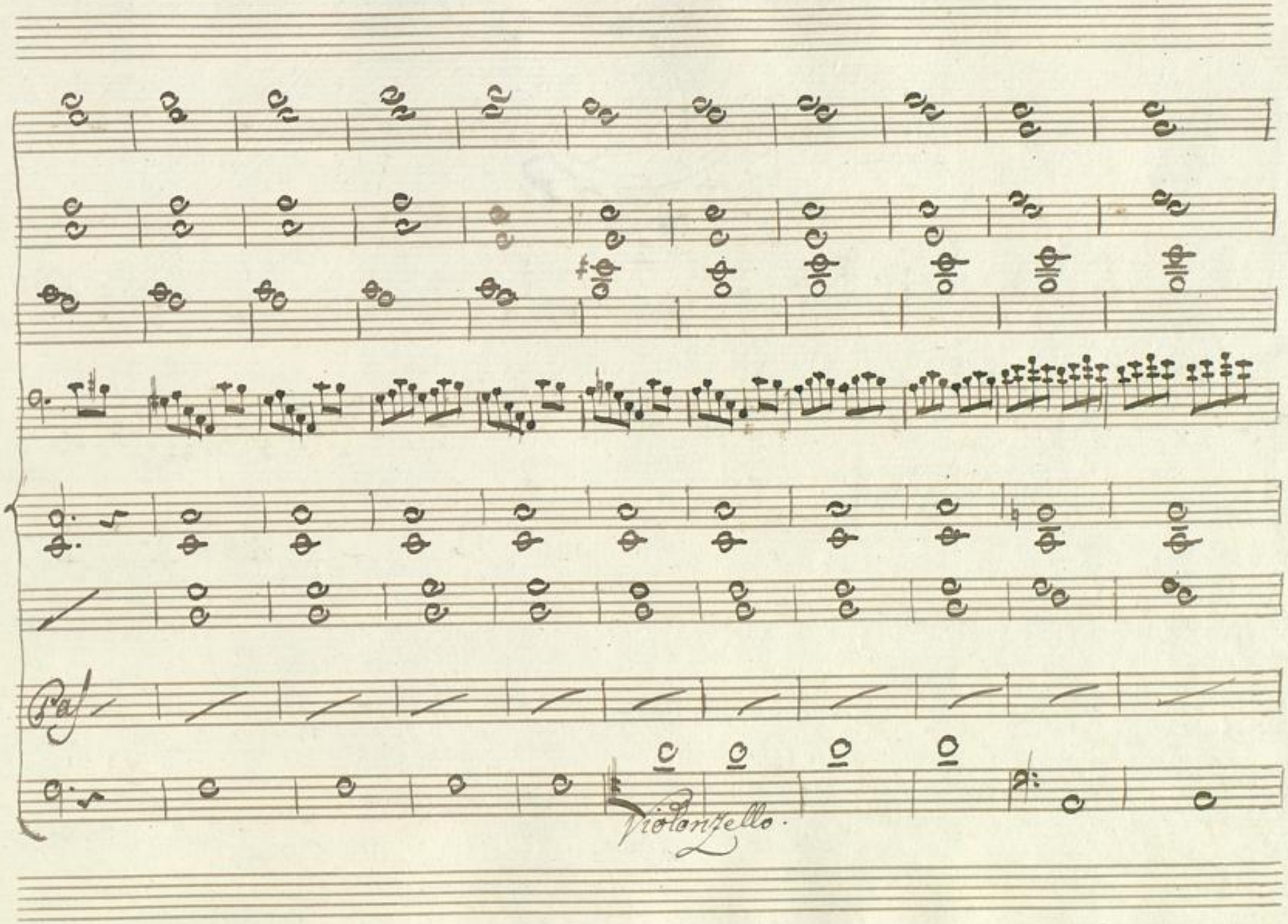

BLB BADISCHE LANDESBIBLIOTHEK
Baden-Württemberg

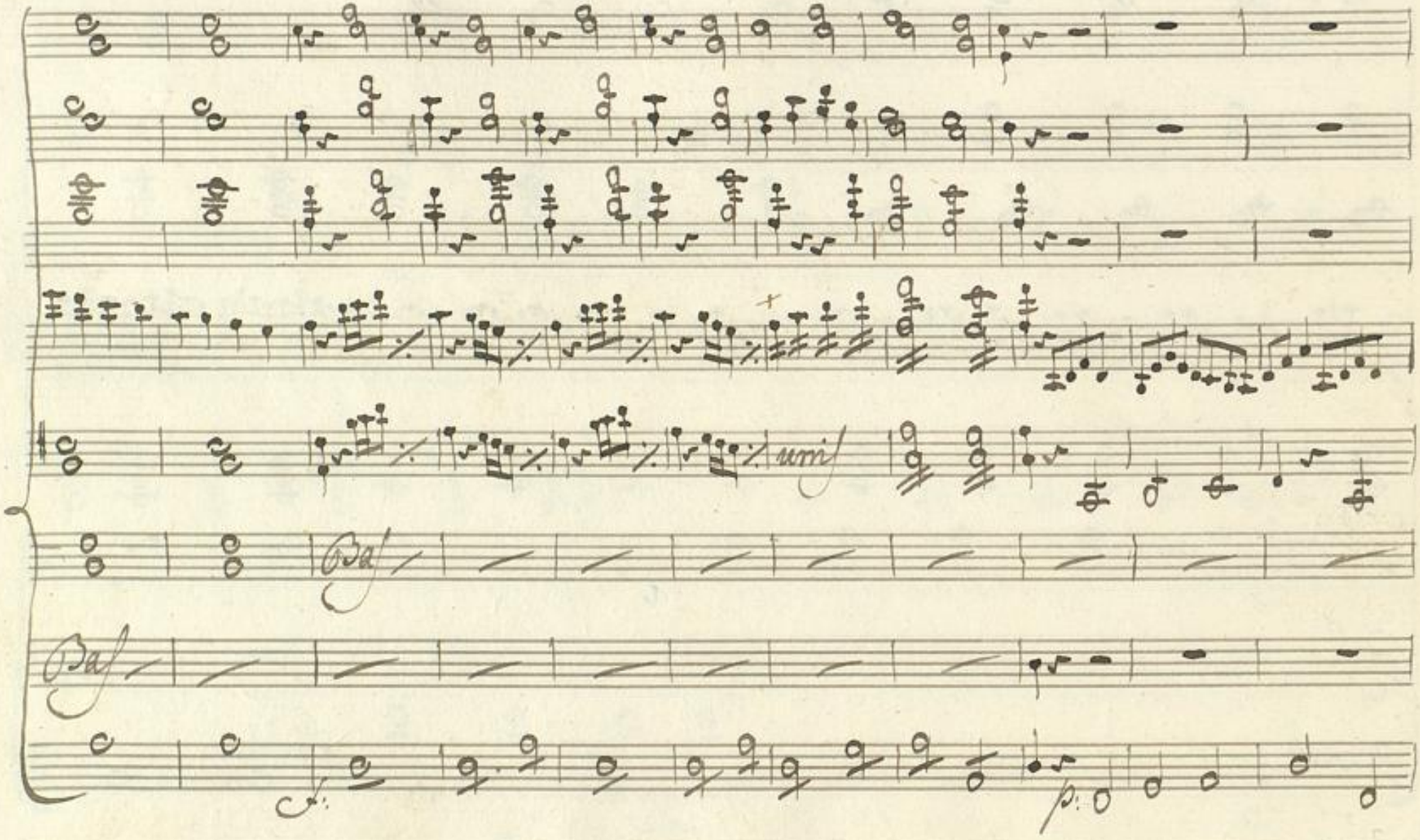

BLB BADISCHE LANDESBIBLIOTHEK
Baden-Württemberg

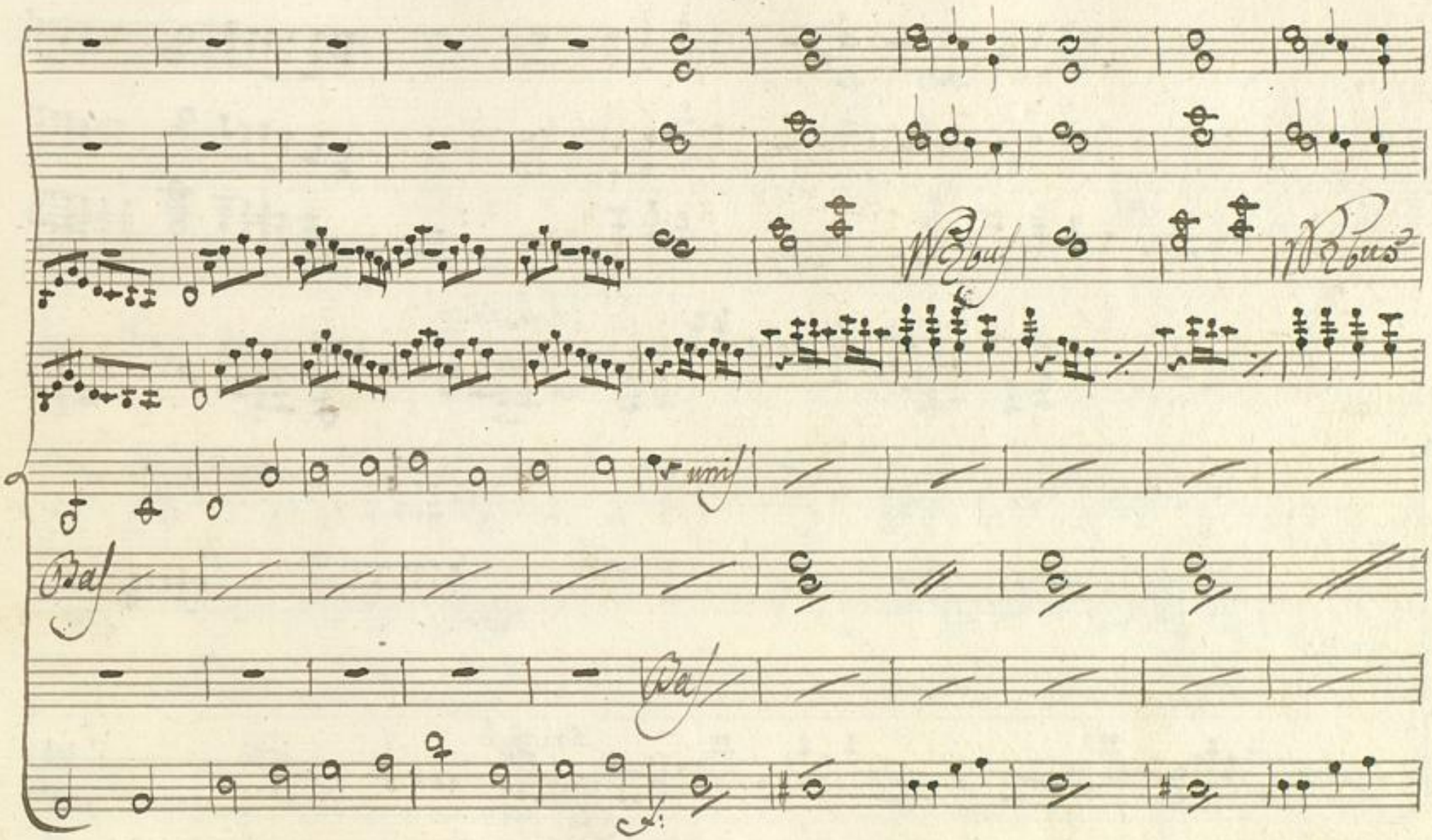

BLB BADISCHE LANDESBIBLIOTHEK
Baden-Württemberg

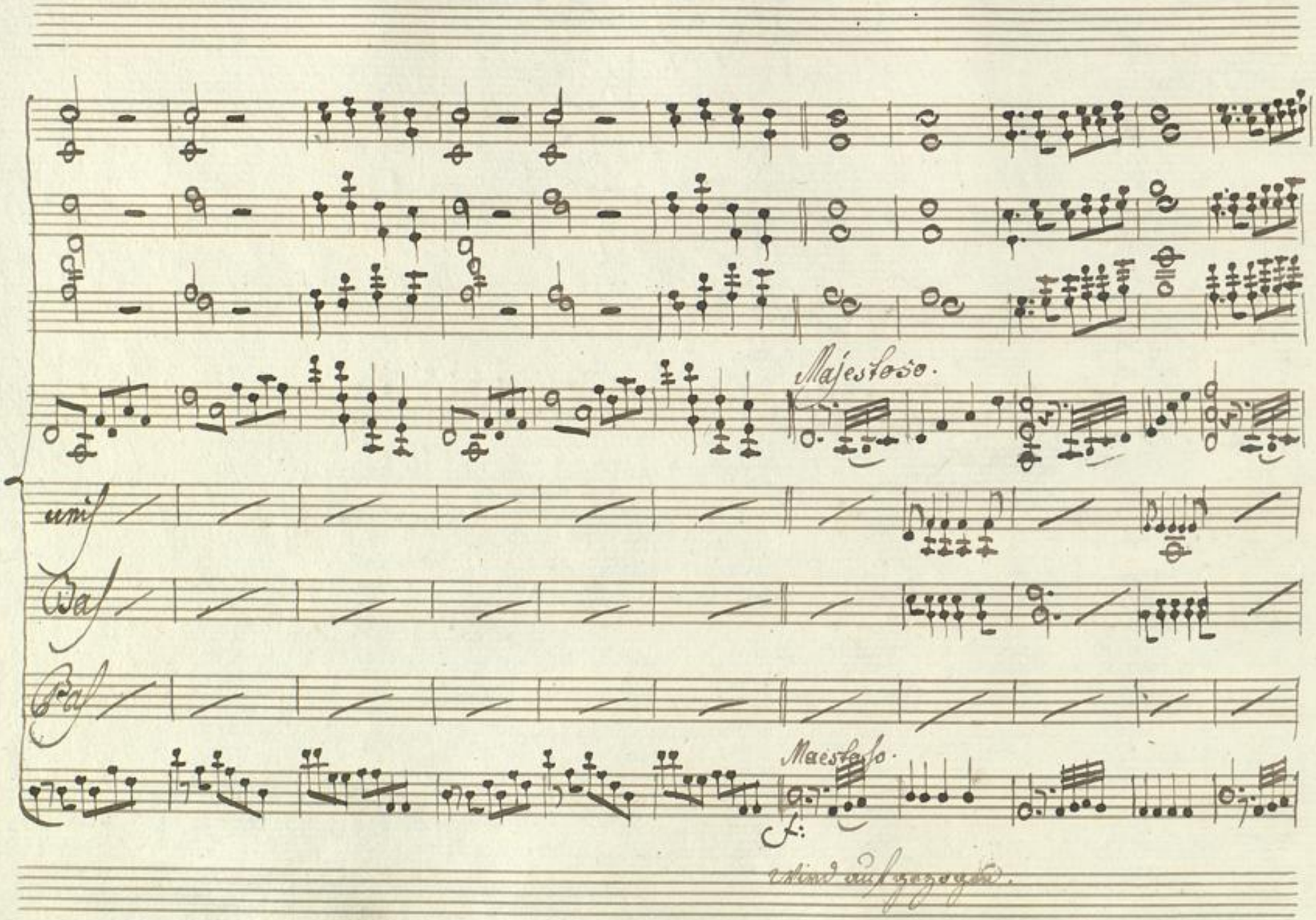

BLB BADISCHE LANDESBIBLIOTHEK
Baden-Württemberg

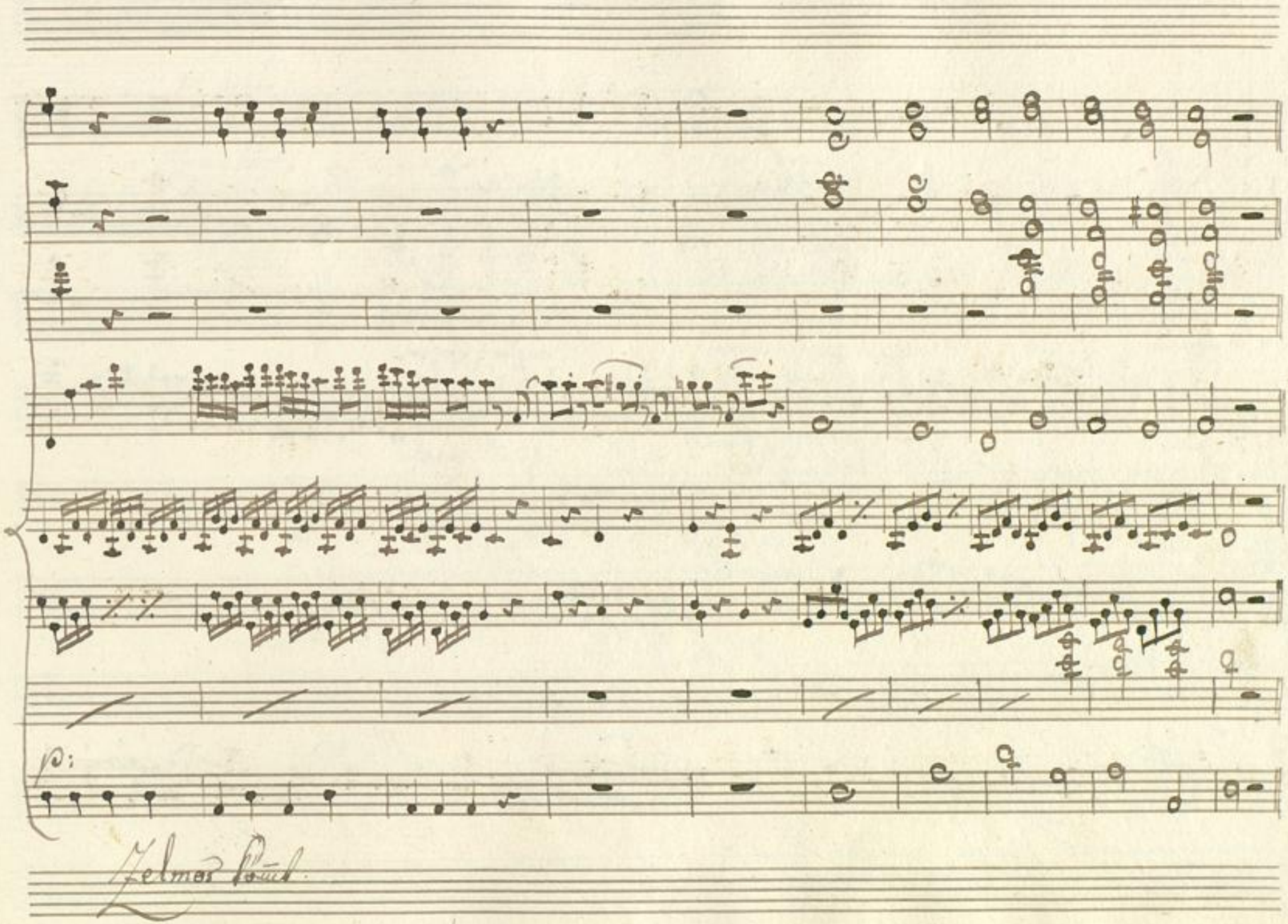

BLB BADISCHE LANDESBIBLIOTHEK
Baden-Württemberg

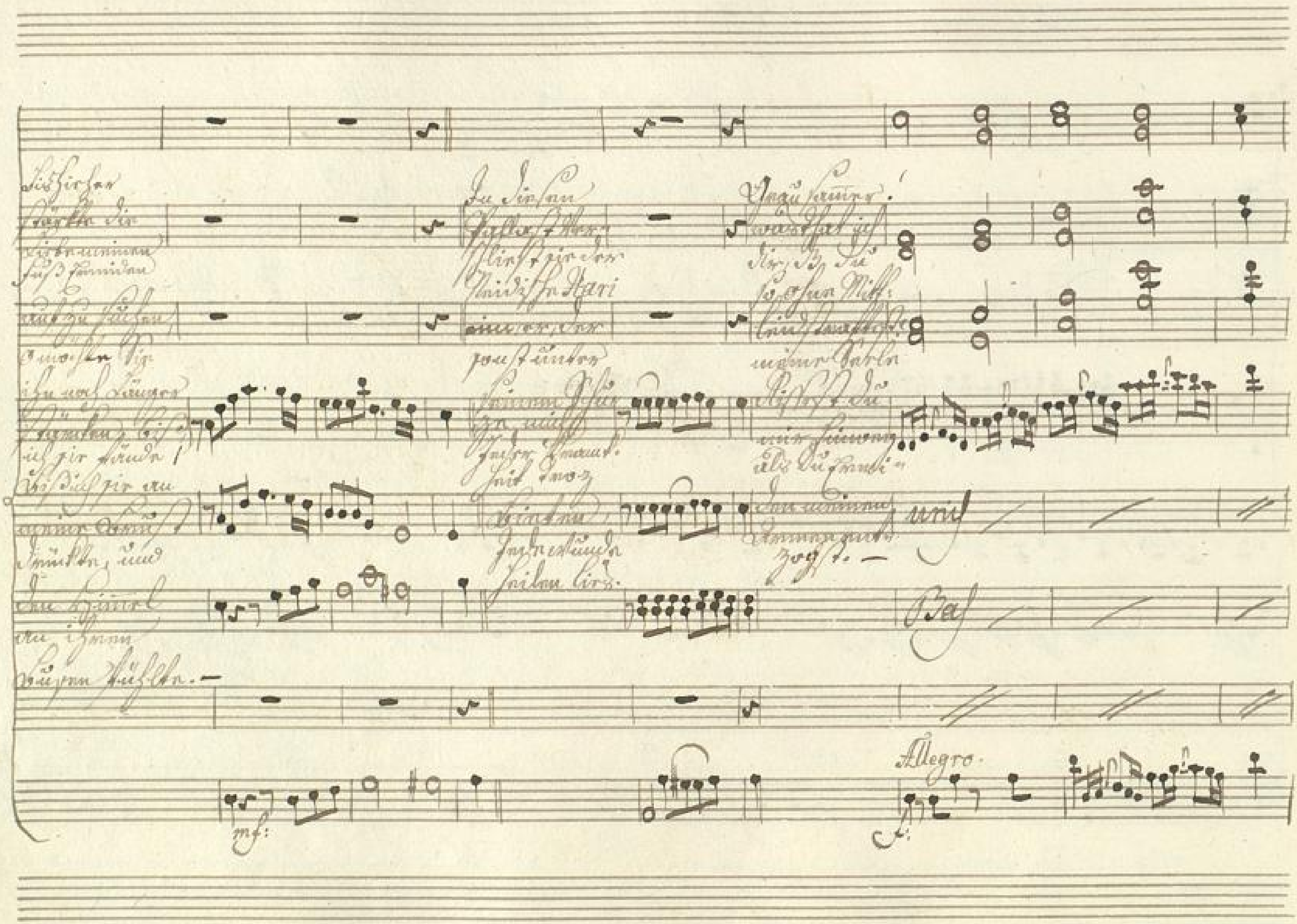
unis
Baß
mf:
Allegro
f:

Ich fühle schon ihre Gegenwart

Aber

ich fühle daß ich mich ihr nähere. —

O Hariein! Hariein! Zürne nicht mehr Öffne deine Thore einem unglücklich Todten ihn! wenn er deinen Grimm verdiente, wie soll er Leben, so gib ihm ~~Freuden~~ Ermiden! —

Andte

p:

mf:

Solo bis

BLB BADISCHE LANDESBIBLIOTHEK
Baden-Württemberg

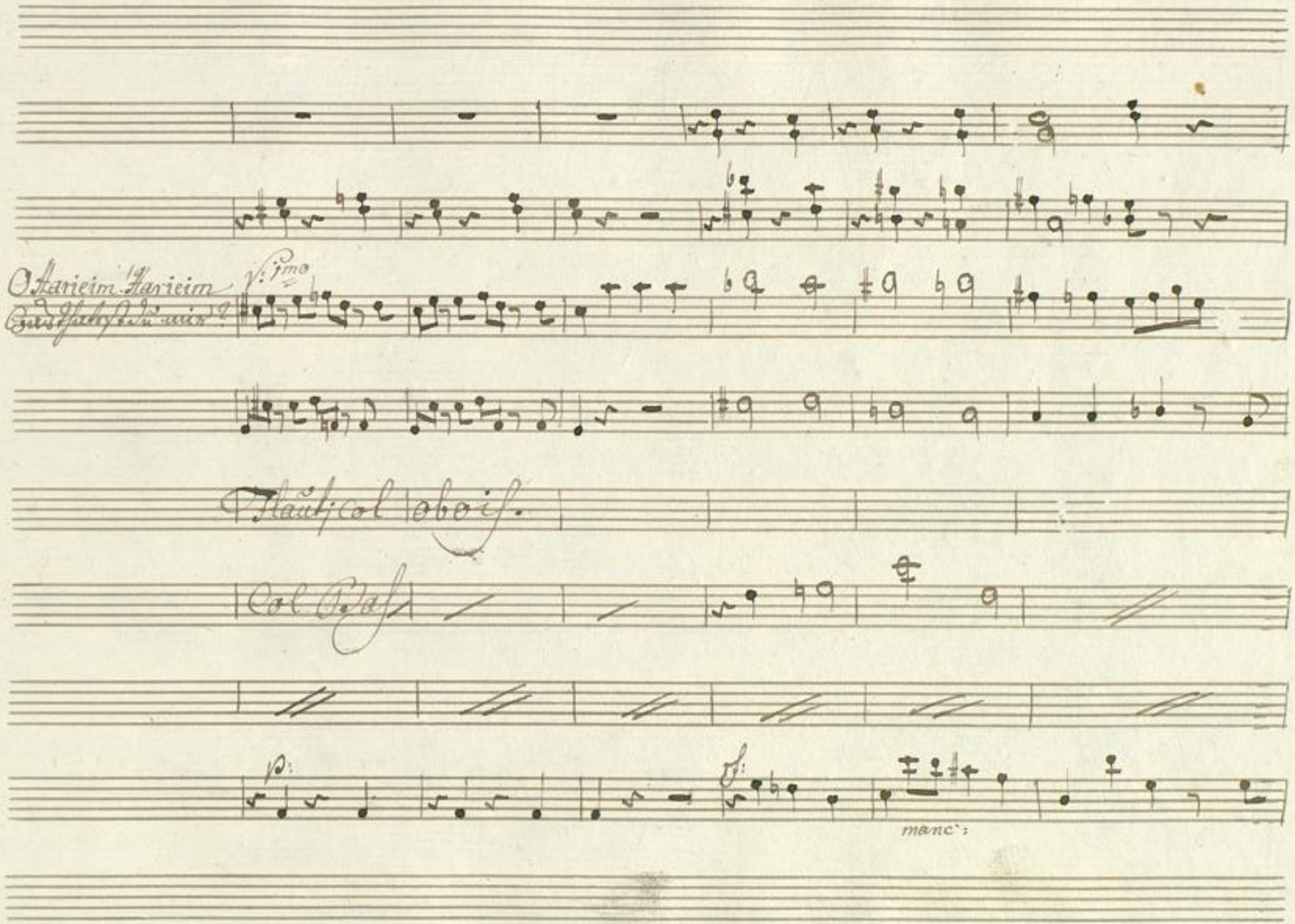
O Harieim Harieim
Flaut: col oboiss.
Col Bass
manc:

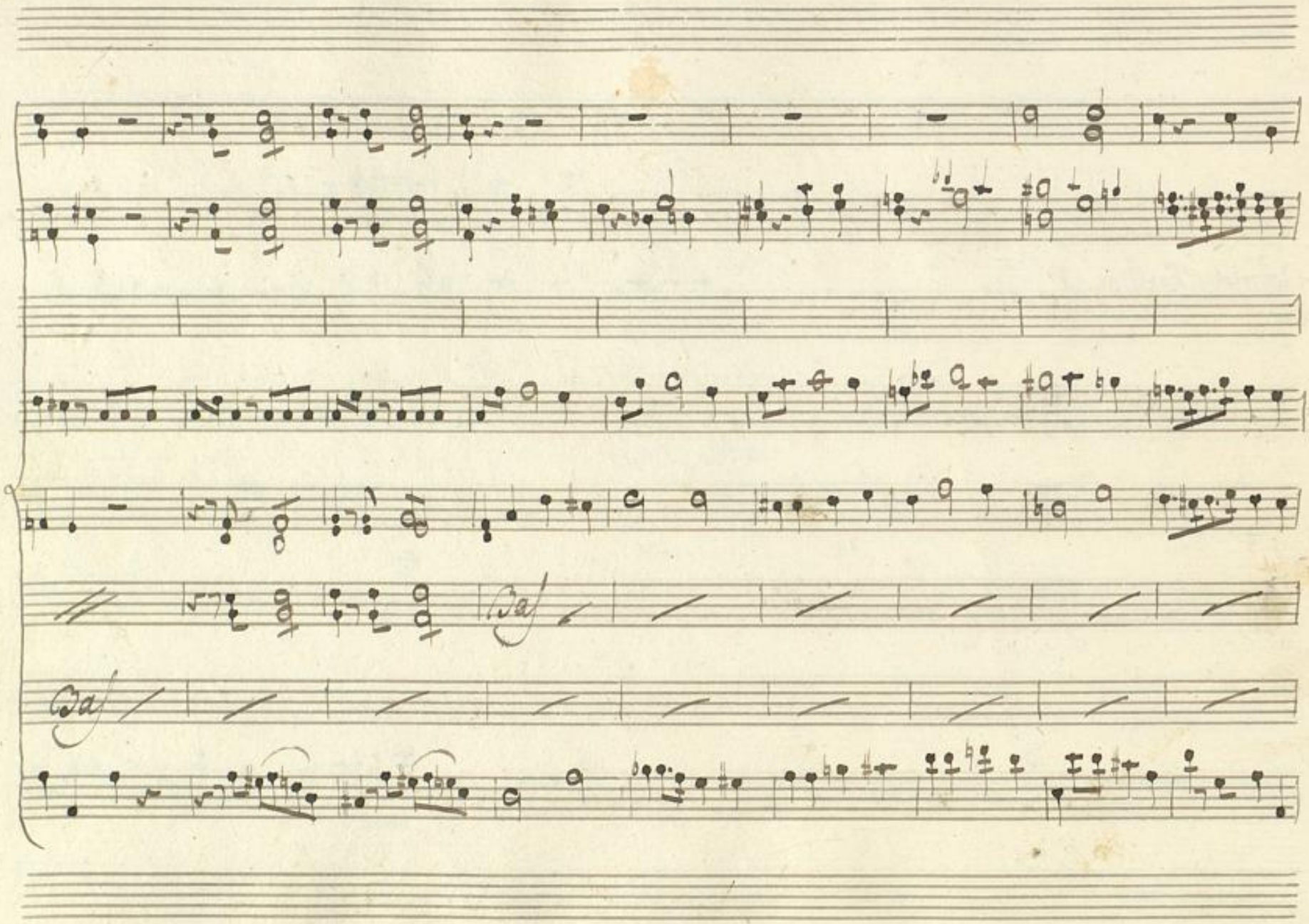

BLB BADISCHE LANDESBIBLIOTHEK
Baden-Württemberg

Tromboni

Corni

oboi

Flauti

Vf:

Viola

Bas

Bas

Öffnet euch Geweihte Pforten Öffnet euch vor Meinen flehen Öffnet euch geweihte Pforten Öffnet euch vor Meinen flehen hört ihr

Aria p:

ff:

BLB BADISCHE LANDESBIBLIOTHEK
Baden-Württemberg

Mächte hört mein Flehn hört mein Flehn hörts und er = barmet auch hörts hörts und er =

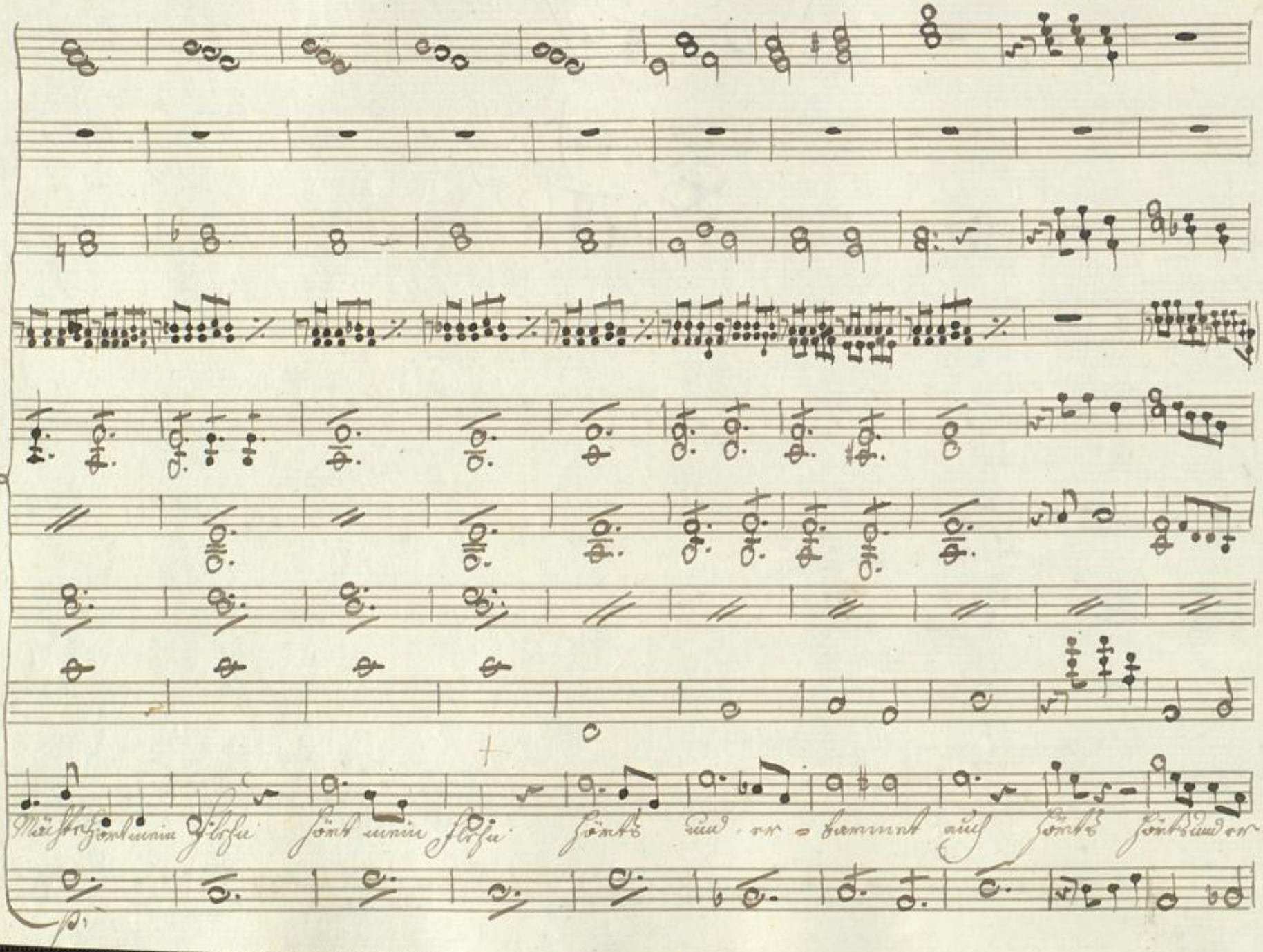

p.

Col Bas

bar- met euch

Lange hat mein Herz geschmachtet, lange hat mein

Pocco Andante quasi allegro.

BLB BADISCHE LANDESBIBLIOTHEK
Baden-Württemberg

Bas

Fuß Ge- irret ach so hab ich dann geschmachtet daß sie nie die meine wird! daß sie

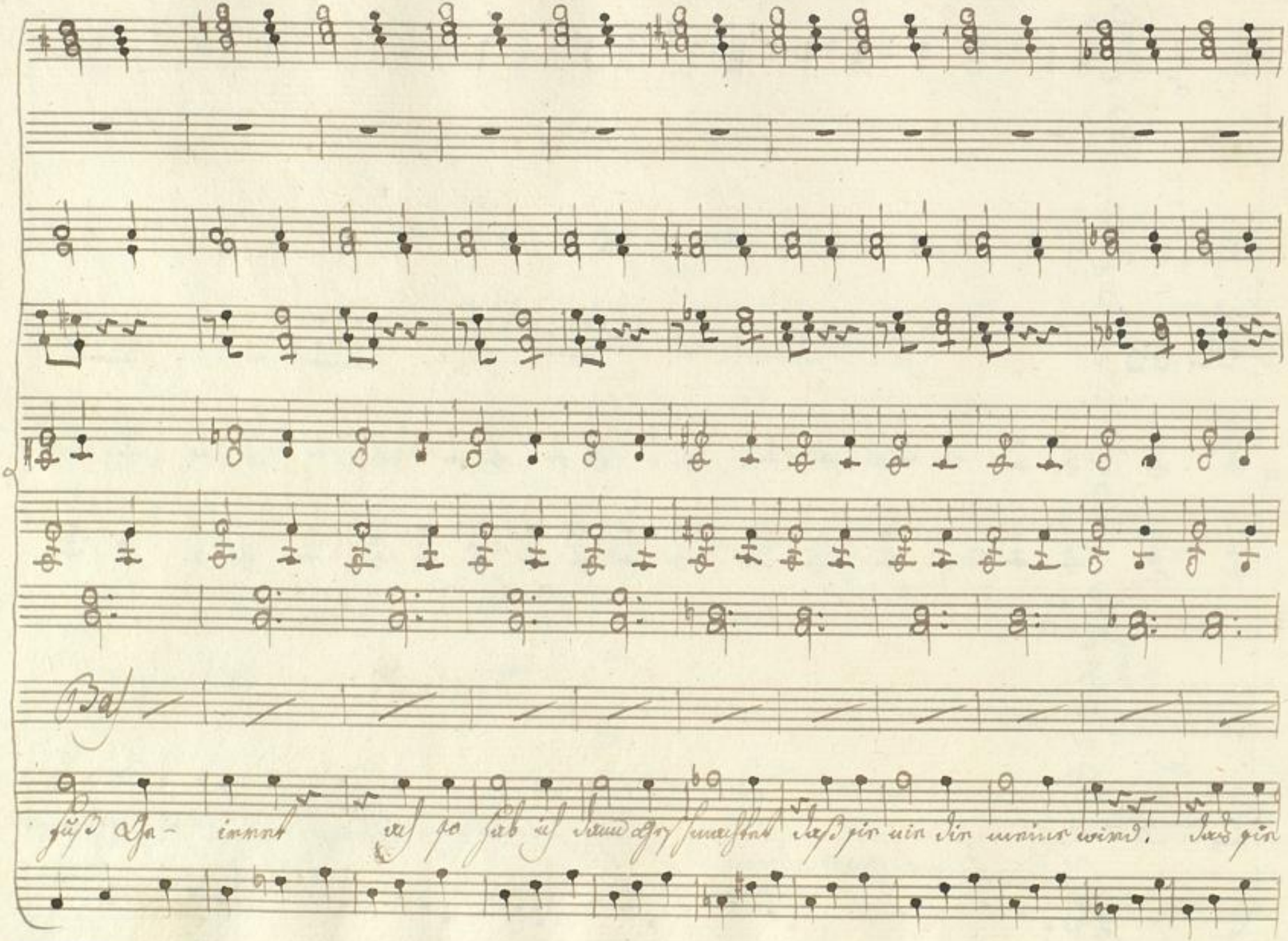

BLB BADISCHE LANDESBIBLIOTHEK
Baden-Württemberg

Colobois

Bas

nie die meine wird! ach so hab ich dann geschmachtet für nie die meine wird!

Bas

Bas

daß sie nie die meine wird

BLB BADISCHE LANDESBIBLIOTHEK
Baden-Württemberg

Orchest Come Sopra

Tempo 1mo

Öffnet euch Gewerbte Pforten öffnet euch vor meinen Flehen öffnet

euch Gewerbte Pforten öffnet euch vor mei- nen Flehn hört ihr

Mächte hört mein Flehn hört mein Flehn.

Bas

in 8va col Bas

8va

hört ihr Mächte hörts und er=bar met euch hört ihr Mächte hörts und erbarmet.

p.

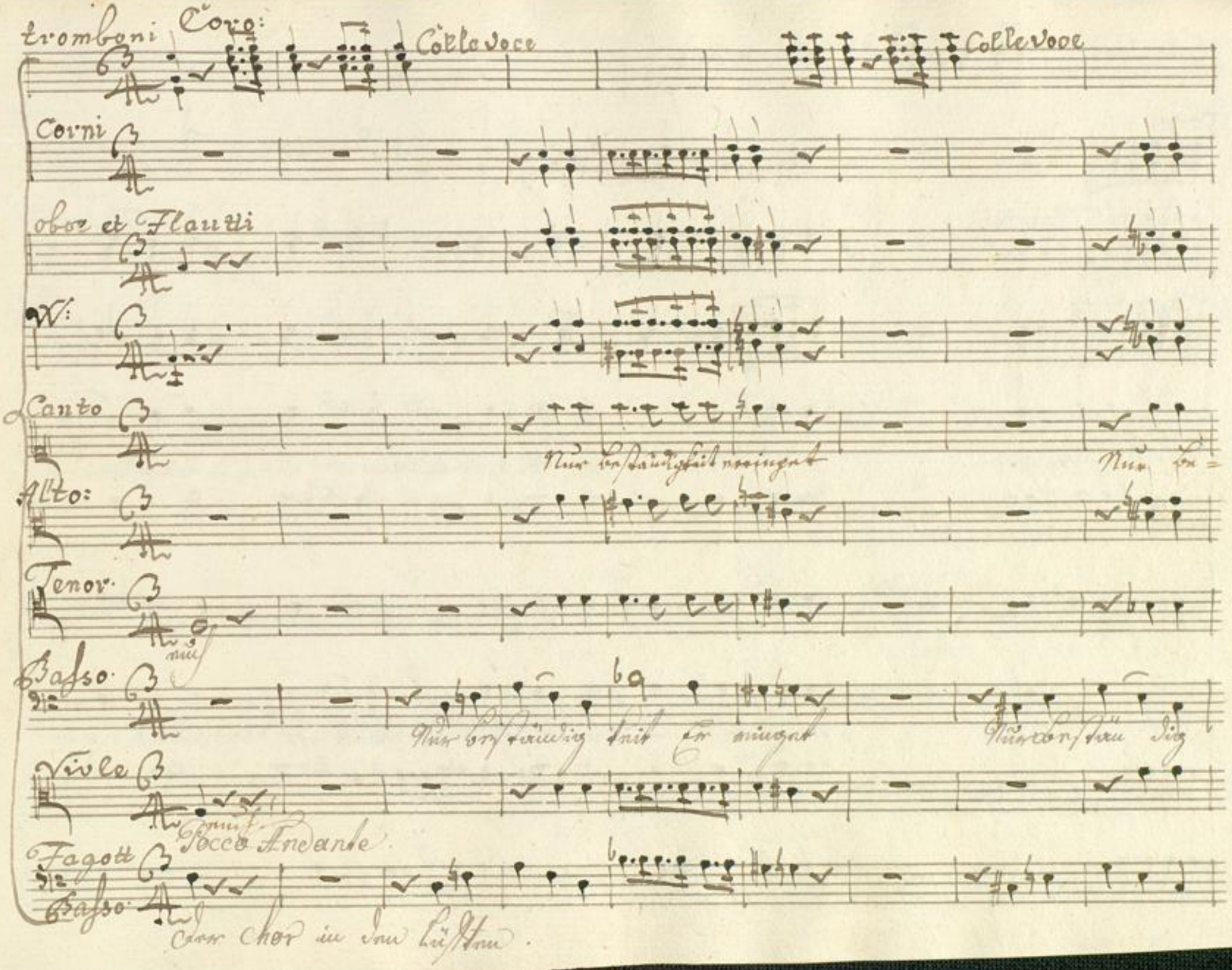

BLB BADISCHE LANDESBIBLIOTHEK
Baden-Württemberg

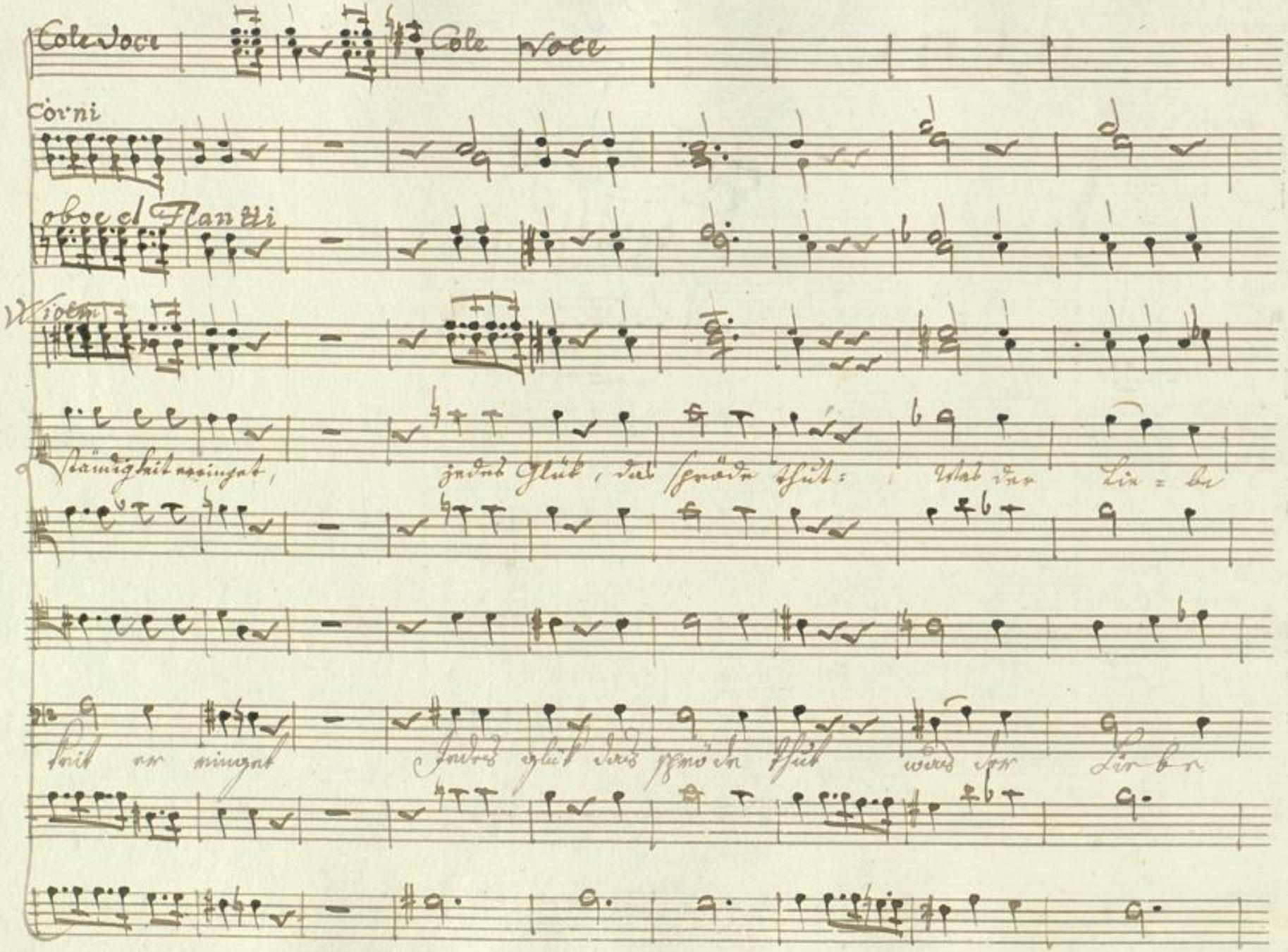
Cole voce
Cole voce
Corni
oboe et Flauti
Violini
ständigkeit erringet, jedes Glück, das spröde thut: Was der Lie = be
keit er ringet Jedes glück das spröde thut was der Lie be

Col Voce

Cor.

oboe et Flau.

p.

Vl.

nicht ge = linget, das vollführet Geduld und Muth.

Solo

Das voll =

Solo

Das voll =

nicht ge = linget das vollführet Geduld und Muth

BLB BADISCHE LANDESBIBLIOTHEK
Baden-Württemberg

Cole Voce

obst. Flau

Vl:

Unison

Tutti

führt Ge= duld und Muth und Muth, Das vollführt Geduld und Muth

Das voll= führt Ge= duld und Muth

Tutti

führt Solo Geduld und Muth und Muth

Das vollführt Ge= duld und Muth

Das Voll führt ge duld und Muth Das Voll führt ge duld und Muth

Zelmor, die in dessen sein Erstaunen über diesen gesang durch die Pantomime ausgedrückt hat, fühlt sich am Ende wie durch einen

Cor

oboe

Flautti

oboe

unison

unisi

unisi

Bas

Maestoso

Geheimen Einfluß gestärkt.

BLB BADISCHE LANDESBIBLIOTHEK
Baden-Württemberg

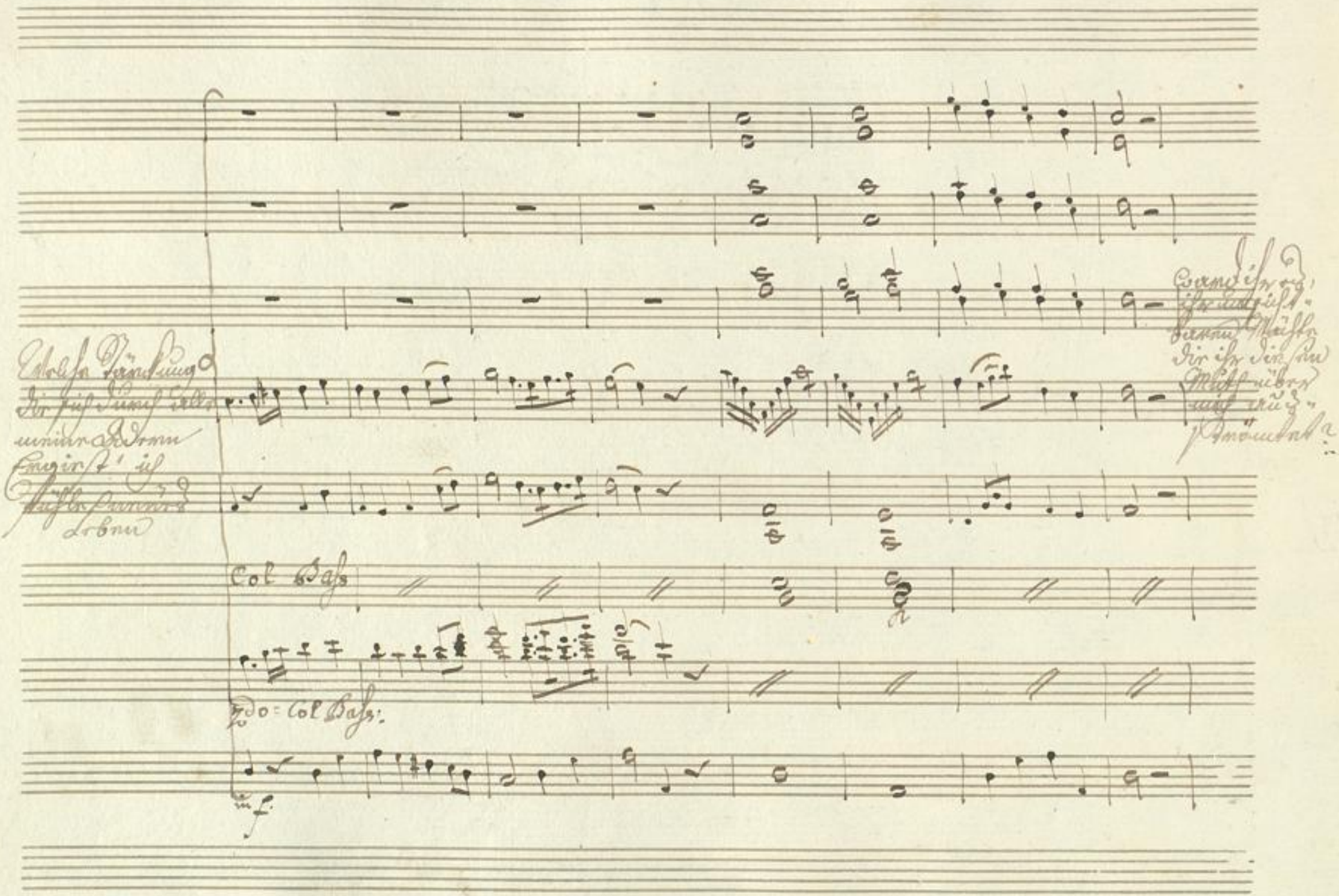
Col Bass
Zdo = Col Bass:
mf

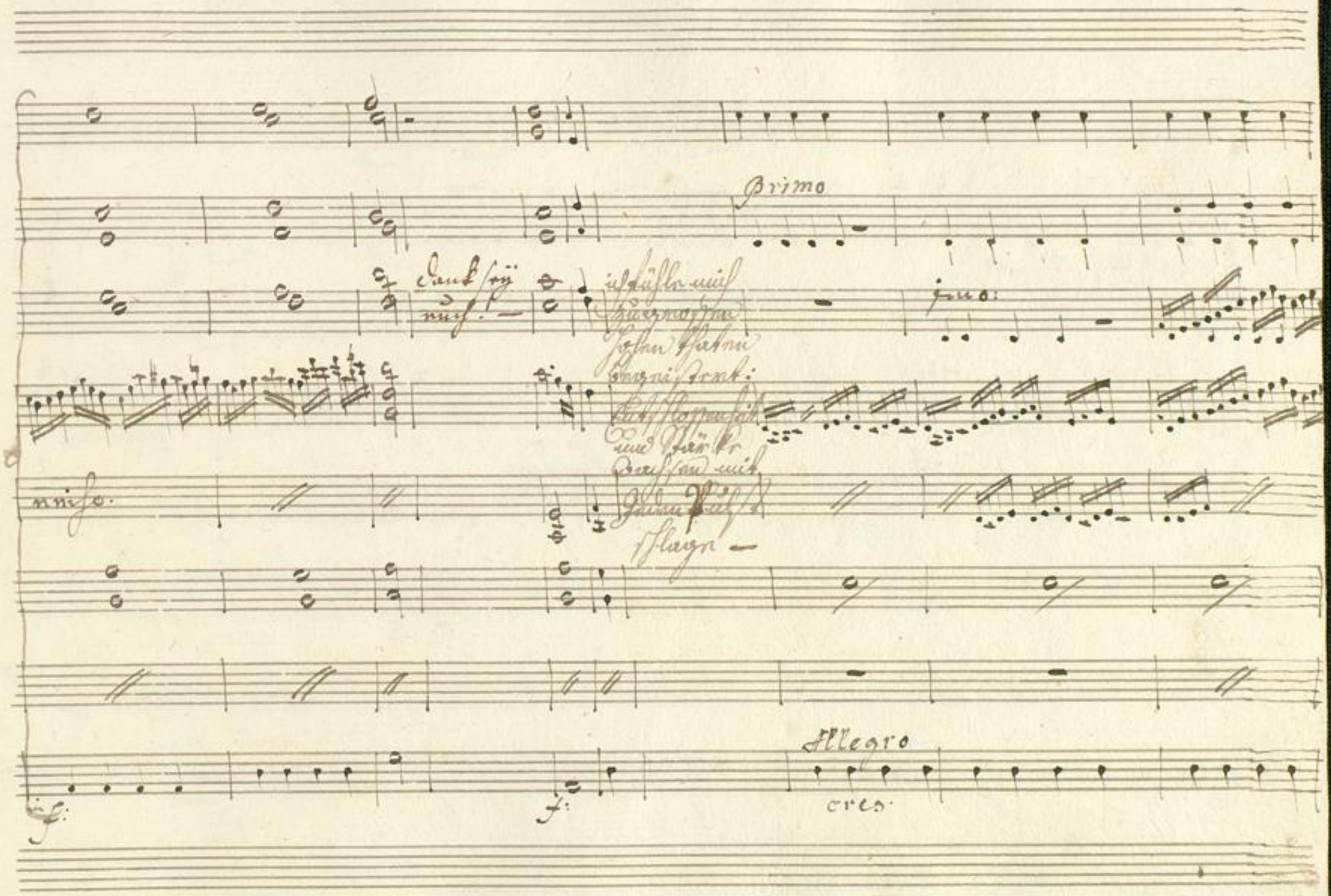
Primo
Allegro
cres.

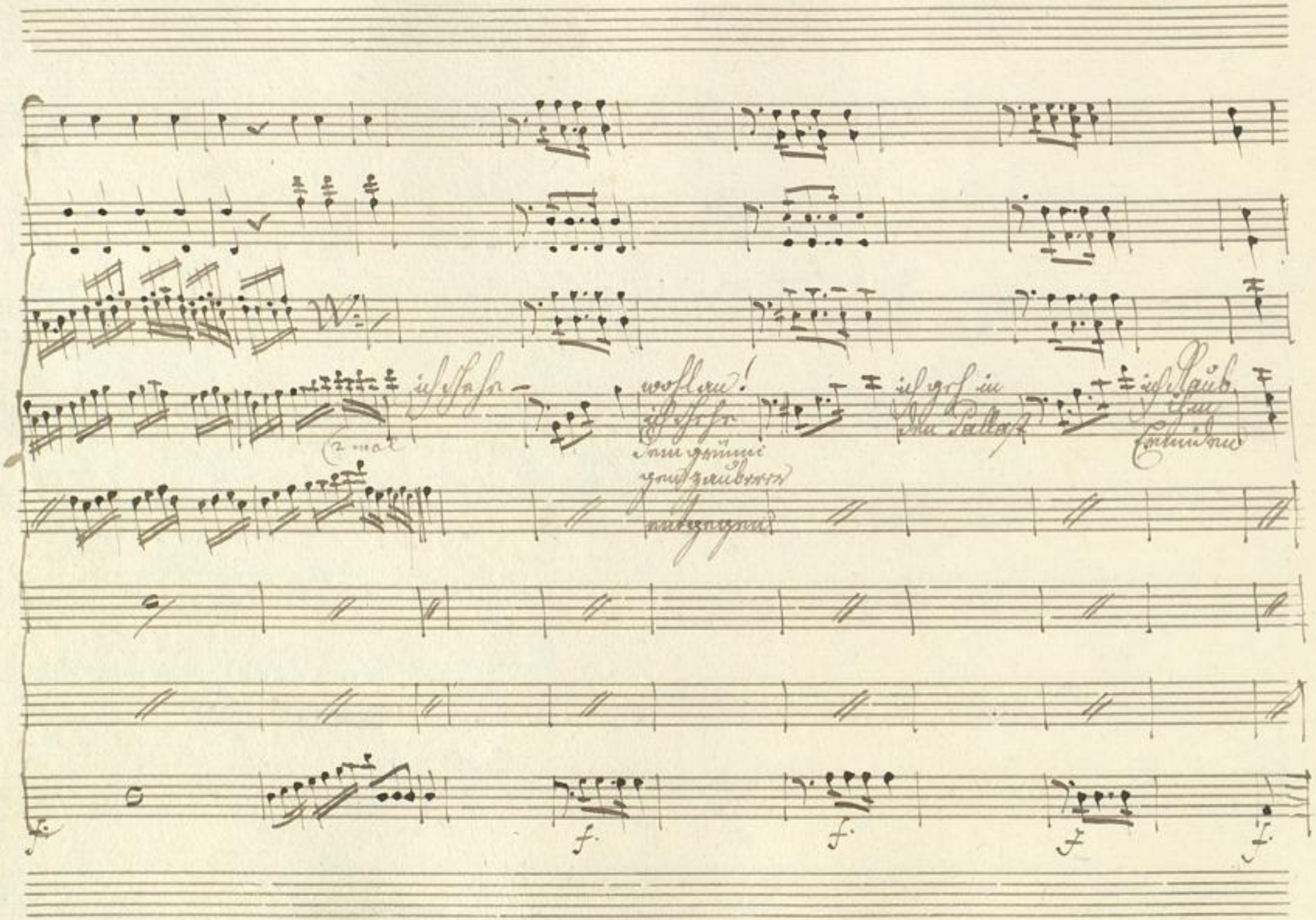
ich stehe –
wohlan!
ich stehe
dem grünen
gen zauberer
entgegen
ich geh in
den Pallast
ich Raub
ihm
Ermüden
f.
f.
f.
f.
f.

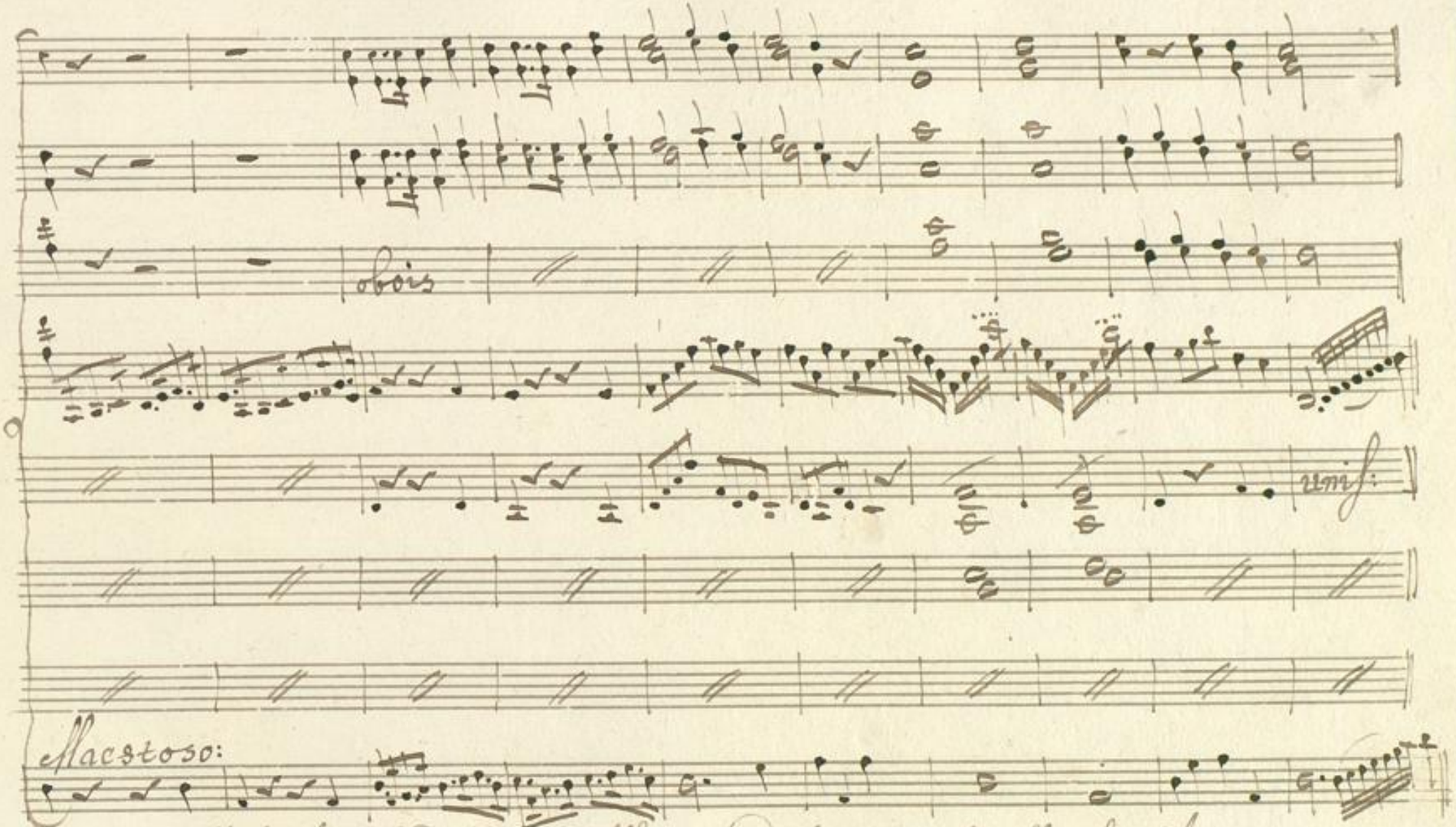

er geht Herzhaft zu den Thoren des Palla, Dorfleht durch seine Pantomime an dem Thore den Schuz
der unsichtbaren Mächte an die Thore öffnen sich mit dem Schluß
Zelmor bebt zurück.

BLB BADISCHE LANDESBIBLIOTHEK
Baden-Württemberg