

# **Badische Landesbibliothek Karlsruhe**

**Digitale Sammlung der Badischen Landesbibliothek Karlsruhe**

## **Sexualpathologie**

ein Lehrbuch für Ärzte und Studierende

Sexuelle Zwischenstufen - das männliche Weib und der weibliche Mann

**Hirschfeld, Magnus**

**Bonn, 1918**

Illustration: Tafel III; Geschlechtsberichtigung im 1. Lebensjahr

[urn:nbn:de:bsz:31-92272](https://nbn-resolving.org/urn:nbn:de:bsz:31-92272)

Geschlechtsberichtigung im 1. Lebensjahr

Tafel III.

9

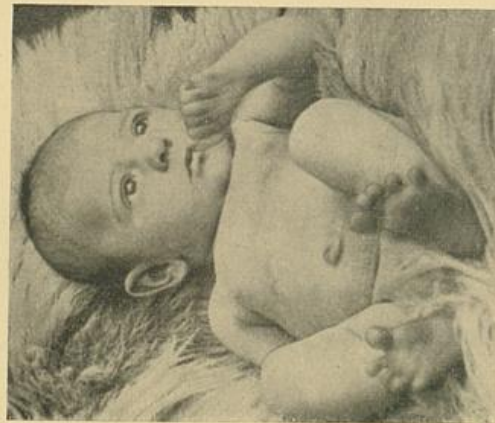

8

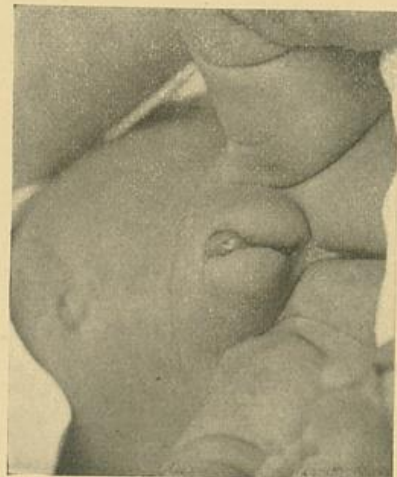

10



Der Fall ist im Text Seite 69 u. ff. beschrieben. Es handelt sich bei dem im Standerregister als Mädchen eingetragenen Kinde im wesentlichen um eine Hypospadiä peniscrotalis ohne Kryptorchismus. In beiden Geschlechtswülsten sind hodenartige Gebilde fühlbar. Wahrscheinlichkeitsdiagnose: Pseudohermaphroditismus masculinus externus. Irrtümliche Geschlechtsbestimmung.

Hirschfeld, Sexualpathologie. II.

A. Marcus & E. Webers Verlag, Bonn.

