

Badische Landesbibliothek Karlsruhe

Digitale Sammlung der Badischen Landesbibliothek Karlsruhe

Karlsruher Tagblatt. 1843-1937 1897

351 (19.12.1897) Erstes Blatt

Karlsruher Tagblatt.

Nr. 351. Erstes Blatt. Sonntag den 19. Dezember (folgt ein zweites Blatt.) 1897.

Kinderbewahranstalt Oststadt, Rudolfstraße 20.

7.7. Auch wir möchten nicht zurückstehen, zum bevorstehenden Weihnachtsfeste den lieben Kleinen unserer erst seit kurzer Zeit eröffneten Anstalt insbesondere den unbemittelteren Kindern eine Weihnachtsfreude zu bereiten.

Obwohl aller Anfang schwer ist, so wurde uns derselbe doch wesentlich erleichtert durch die wohlgemeinte Unterstützung unserer Sache, aus welcher wir auf hohen Wohlthätigkeitsfuss schließen dürfen und wodurch wir auch ermutigt wurden, mit der Bitte hervorzutreten, im Namen des lieben Christkindleins auch unserer lieben Kleinen Gedanken und eine kleine Gabe zu deren Weihnachtsfreude gütigst spenden zu wollen.

Die Anstaltsleitung.

Zur Entgegennahme von Gaben haben sich gerne bereit erklärt:
Frau Bildhauer **Baummeister**, Karl-Wilhelmstraße 11; Frau **Dr. Kempf**, Luisenstraße 7;
Frau Oberstiftungsrath **Seeger**, Durlacher Allee 9; Frau Geheimrath **Schmidt**,
Stefanienstraße 13; Frau Assessor **Schnurr**, Ludwig-Wilhelmstraße 4; Frau Architekt **Schroth**,
Durlacher Allee 15; Frau Baurath **Williard**, Söfienstraße 35.

Herberge zur Heimath.

Bitte um Weihnachtsgaben.

4.4. Beim Herannahen des Weihnachtsfestes richten wir an alle Freunde unserer Anstalt die herzlichste Bitte, uns zur Bereitung einer Weihnachtsbescherung für die bei uns einkehrenden Handwerker, Gesellen und Arbeiter mit geeigneten Gaben oder Geld zum Ankauf von solchen freundlichst unterstützen zu wollen. Die Unterzeichneten sind zur Annahme von Gaben gerne bereit.

Der Verwaltungsrath.

Wilh. Schleich, Blechnermelster, Vorsitzender, Adlerstr. 28 oder Südenstr. 7; **Th. Koch**,
Sekretär, Schriftführer, Stefanienstr. 8; **W. Freudenberger**, Postassistent, Kassier, Söfienstr. 66 c;
Chr. Billing, Fabrikant, Wilhelmstr. 9; **W. Ebersberger**, Privatier, Werderstr. 20; **Chr. Grimm**,
Privatier, Kaiserstr. 36; **Fhr. W. von Marschall**, Geh. Legationsrath, Moltkestr. 3; **L. Mühl-**
häuser, Stadtpfarrer, Waldhornstr. 11; **Aug. Pfetsch**, Uhrmacher, Kriegstr. 12; **Ad. Schenkel**,
Berkführer, Werderstr. 82, sowie **Ad. Schurr**, Hausvater, Adlerstr. 23.

10.10.

Institut Zahn,

Anstalt für Gesundheits- und Heilturnen (gegr. 1884),
3 Viktoriastrasse 3.

Zahlreiche und beste Erfolge laut ärztlicher Atteste in der Behandlung von Rückgratsverkrümmungen, einseitig hoher Schulter, hoher Hüfte, Eng- und Schmalbrüst, schlaffer Haltung, allgemeiner Muskelschwäche, Bleichsucht, Blutarmut, Dickleibigkeit, habitueller Stuhlträgheit u. a. m.

Besonders günstige Resultate in der Behandlung schwächerer oder durch Krankheit entkräfteter Kinder.

Prospecte nebst Empfehlungen sind durch das Institut und die Buchhandlungen von Kundt und Ulrici kostenfrei zu beziehen.

Largiadèr's regulirbarer Arm- und Bruststärker

nebst Anleitung für die verschiedenen Altersstufen beiderlei Geschlechts, sowie **Elsässer's verstellbare Kinder- und Familien-Schreibpulte**, zur Verhütung von Rückgratsverkrümmungen, gebückter Haltung etc. etc. sind durch das Institut erhältlich.

Prospecte kostenfrei zur Verfügung.

Victoria-Pensionat.

Sämmtliche Rechnungen für unsere Jöglinge bis spätestens **22. d. M.** erbeten.

Den St. Vincentius-Krankenhaus-Neubau dahier betr.

2.2. Nachstehende Arbeiten u. Materiallieferungen zu obigem Neubau sollen im Submissionsweg vergeben werden, nämlich:

Erdbarbeiten	im Anschlag von ca.	8500 M.
Maurerarbeiten	" " " "	160000 "
Steinhauerarbeiten:		
in rothem Sandstein	" " " "	30000 "
in rothem od. hellem Sandstein	" " " "	30000 "
Zimmerarbeiten	" " " "	30000 "
Eisenlieferungen	" " " "	25000 "
Schmiedarbeiten	" " " "	3000 "
Dachdeckerarbeiten:		
Falzziegelndachungen	" " " "	4500 "
Holzementdachungen	" " " "	2400 "
Blechnarbeiten	" " " "	12000 "

Angebote wollen mit entsprechender Aufschrift versehen, verschlossen bis

8. Januar 1898, Nachmittags 3 Uhr, im St. Vincentiushaus, Kriegstraße 49, abgegeben werden, wo auch die Pläne, Kostenüberschläge und Bedingungen zur Einsichtnahme offen liegen.

Zu der bemerzten Stunde findet die Oeffnung der Angebote statt und steht den Submittenden die Anwohnung bei dieser Verhandlung frei.

Zuschlagsfrist 4 Wochen.

Karlsruhe, den 15. Dezember 1897.

Der Vorstand des St. Vincentiusvereins.

Knielingen.

Versteigerungs-Ankündigung.

2.2. Der Erbtheilung wegen werden aus dem Nachlasse des Landwirths und Wittwers **Gottlieb Friedrich Fächner** von Knielingen, sowie aus der Gemeinschaftsmasse dessen Kinder die nachbeschriebenen Liegenschaften am

Dienstag den 21. d. Mts.,

Vormittags 8½ Uhr,

in dem Rathhause in Knielingen einer öffent-

lichen Versteigerung zu Eigenthum ausgesetzt und endgiltig zugeschlagen, wenn der Schätzungspreis oder mehr geboten wird.

Gemarkung Knielingen.

1. L.B.Nr. 333. 2 Ar 84 Meter Hofraithe im Ortsetter, mit einem einstöckigen Wohnhause mit Balkenkeller, angebauter Scheuer mit Stallung unter einem Dach und Schweinefäßen, sowie Schopf und Hausgarten in der unteren Straße, neben Jakob Ermel V. Wittwe und dem Gemeindegeweg, Anschlag 3500 M.
2. L.B.Nr. 433. 13 Ar 94 Meter Acker im Brurain, neben Gottlieb Meister und Christoph Wilhelm Meinger, Anschlag 300 M.
3. L.B.Nr. 2480. 10 Ar 16 Meter Acker in den Kleferäckern, neben Karl Mater, Metzger Wittwe, und Gottlieb und Emma König, minderjährig, Anschlag 180 M.
4. L.B.Nr. 3568. 9 Ar 12 Meter Acker am Neureuther und Schleifweg, neben Aufstößer und Jakob Fried. Maier, Anschlag 220 M.
5. L.B.Nr. 4721. 7 Ar 27 Meter Acker im Halsrieden, neben Karl August Zoberst und Ludwig Wilhelm Kiefer, Anschlag 160 M.
6. L.B.Nr. 5235. 7 Ar 46 Meter Acker in den Rappenäckern, neben Gemeindegewald und Gottlieb Ruf, Anschlag 100 M.
7. L.B.Nr. 6107. 6 Ar 87 Meter Acker in der Eiblach, neben Christoph Bollmer und Johann Jakob Siegel I., Anschlag 150 M.
8. L.B.Nr. 8343. 3 Ar 55 Meter Acker in der Kirchau, neben Christoph Ruf II. und Karl Wilhelm Siegel I., Anschlag 60 M.
9. L.B.Nr. 2799. 9 Ar 59 Meter Acker im Galgenbuckel, neben August Lüh und Christoph Wurm III., Anschlag 220 M.
10. L.B.Nr. 3977. 7 Ar 88 Meter Acker in der langen Felg, neben Johann König, Hiesler Wittwe, und Karl Christoph König Kinder, Anschlag 170 M.
11. L.B.Nr. 5176. 7 Ar 78 Meter Acker im Rainich, neben Gemeindegewald und Christian Frei I., Anschlag 90 M.
12. L.B.Nr. 8467. 9 Ar 87 Meter Acker in der Kirchau, neben Johann Christian Kiefer III. und Jakob Gajmann II., Anschlag 300 M.
13. L.B.Nr. 1553. 8 Ar 6 Meter Acker am Mühlburgerweg, neben Jakob Füh Wittwe und Georg Jakob Bollmer IV., Anschlag 250 M.
14. L.B.Nr. 2198 u. 2199. 10 Ar 32 Meter, 13 Ar 23 Meter, zus. 23 Ar 55 Meter Acker am Rennbuckel, neben Georg Jakob Meinger VII. und Magdalena Striebel, Anschlag 600 M.
15. L.B.Nr. 4208. 77 Meter Gartenland in den Krautgärten, neben Gottlieb Groß und Karl Wilhelm Siegel II., Anschlag 10 M.

Die Zahlung des Kaufschillings hat zu geschehen:

a. von der Hofraithe baar, b. von den Güterstücken in fünf auf einander folgenden Martintzielen, Martini 1898, 1899, 1900, 1901, 1902 mit je einem Fünftel, verzinslich zu 5% vom Zuschlagstage an, nach Beweifung des Notars.

Karlsruhe-Mühlburg, den 8. Dezember 1897.

Groß Notar:

Mathos.

Wohnungen zu vermieten.

3.2. Im Neubau **Kaiser-Allee 27a** sind der 3. und 4. Stock, bestehend aus je 3 Zimmern, Küche und Bad nebst allem Zugehör (incl. Waschküche und Trockenspeicher), auf 1. April 1898 zu vermieten.

Die Wohnungen werden der Neuzeit entsprechend ausgestattet.

Näheres Kaiserstraße 193 (3. Stock) oder Friedenstraße 6 (Büreau).

reiche Ausstattung dieser
merksam mache.

Garantie für jedes Stück
Ersatztheile!

Weihnachts-Auft
innerhalb Baden und der P
expedirt!

Das Aufhängen der bei
am Platze durch zuverlässige

 **Petroleum- u.**



**Schlafzimmer-
Ampeln.**



Klavier-Lampen.



Closet- u. Flurlämpchen.



**Einfache
Familien-Tischlampen.**



Ständer-Lampen.



**Seidene S
ganz exquisite**

In allen Neuheiten
 meinem Lager principiell ausge
 nur Fabrikate allerersten Rang
 Grösste und geschmackvoll

Petroleum
 aller

Abth
 bei m
 assige

Wilhelm
 Special
 für Beleuchtung

Salon-



Hänglampen für Wohnzimmer.



Taschen-
 u. Handlaternen.



Nacht-Lampen.



Säulen-Lampen.

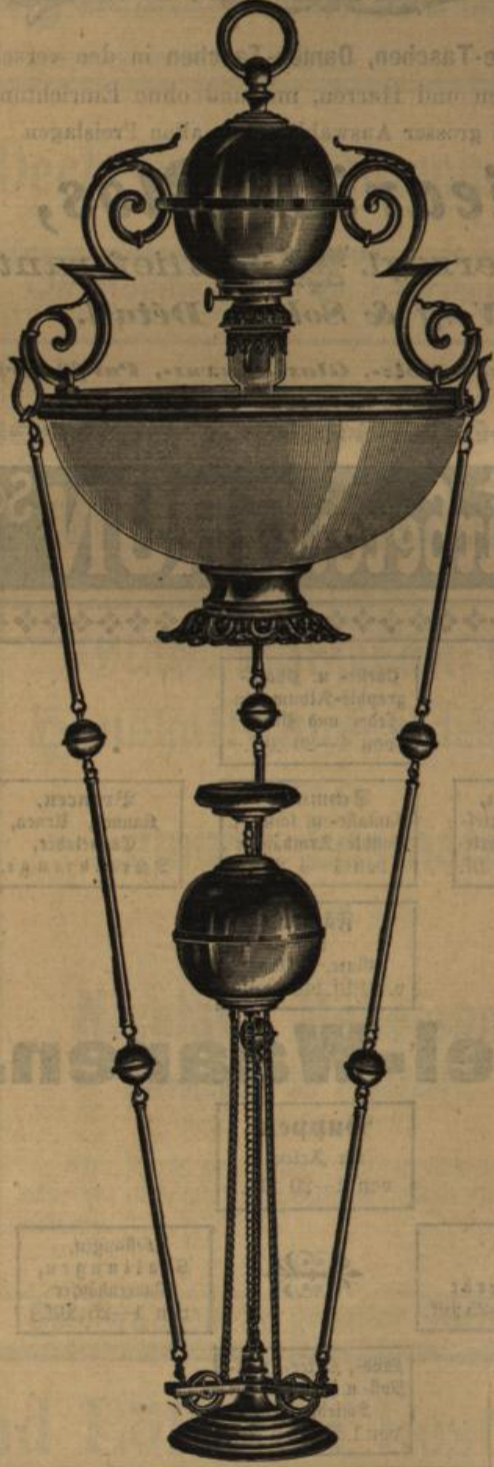

Salon-Stehlampen.

Feine Leder-Waaren:

Portemonnaies,
Cigarren-Etuis,
Cigaretten-Etuis,
Brief-Taschen,
Banknoten-Taschen,
Visiten, Notiz,
Schreib-Mappen,
Hochzeit-Albums,
Schreib-Albums,
Chronik-Bücher,
Tage- u. Fremden-Bücher,
Merk-Bücher,
Kalender,
Skat-Blocs,
Karten-Kasten,
Karten-Etuis,

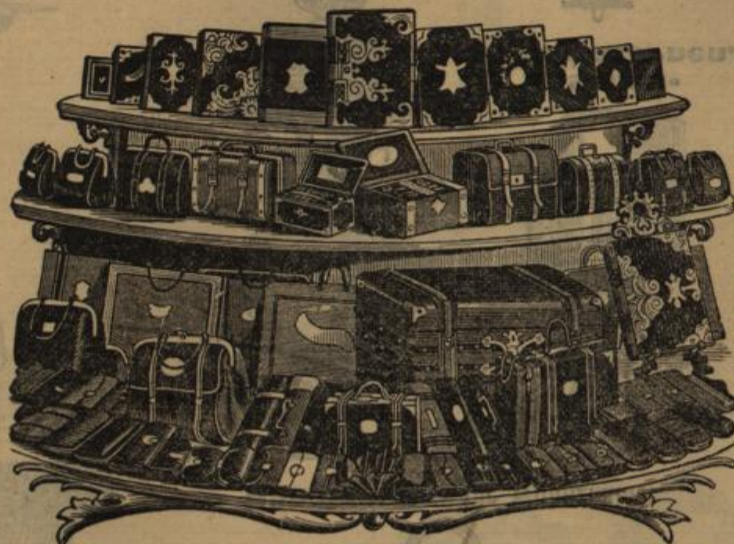

Photographie-Täschchen,
-Paravents,
-Albums,
-Kasten,
Schmuck-Kasten,
Handschuh-Kasten,
Taschentuch-Kasten,
Näh-, Häkel- u. Stick-Etuis,
Scheeren-Etuis,
Taschen-Apotheken,
Feld-Flaschen,
Besteck-Etuis,
Trinkbecher-Etuis,
Plaid-Riemen,
Reise-Mützen u. -Schuhe,
Luft- u. Reise-Kissen,

Geld-, Courier-, Hand- und Reise-Taschen, Damen-Taschen in den verschiedensten Formen,
Reise-Säcke für Damen und Herren, mit und ohne Einrichtung u. s. w.
empfiehlt in grosser Auswahl und in allen Preislagen

Friedrich Blos,

Grossherzogl. Hoflieferant,
F. Wolff & Sohn's Détail.

Fernsprech-Anschluss
Nr. 213.

Kaiserstrasse 104,
Ecke der Herrenstrasse.

Grosses Lager von Fächern, Bronze-, Holz-, Glas-, Luxus-, Parfümerie- und Toilette-Artikeln.

Waldstr. 41. **Chemische Waschanstalt Färberei GRÜN** Schnellste & billigste Bedienung Waldstr. 41.

Karlsruher
Bazar,
Kaiserstrasse 135,
ist die
billigste
Einkaufsquelle.

Den tit. Vereinen wird bei
größerem Einkäufen ein ganz
besonders hoher Rabatt
gewährt.

Spiel-Waaren.

Poste- u. Photo-
graphie-Albums in
Leder und Plüsch
von 1-20 Mk.

Lederwaaren,
Cigarrenetuis, Brief-
taschen, Visites, Porte-
monnaies v. 1-7 Mk.

Schmuck,
Fantasie- u. schwarz.
Double-Armbänder
von 1-4 Mk.

Bronzen,
Kannen, Urnen,
Candelaber,
Schreibzeuge.

Fächer
in
Gaze, Atlas
v. 80 Pf. bis 12 Mk.

Puppen
alle Arten,
von 1-20 Mk.

Fell-
und
Holzperde
von 3.50 bis 25 Mk.



Festungen,
Stallungen,
Waarenhäuser
von 1-25 Mk.

Sand-, Leiter-, Kask-,
Post- u. Milchwagen-
Schiebkarren
von 1.35 bis 5 Mk.

Bietet
überraschende
Auswahl
von ersten
Weltfabriken
in
Neuheiten.

Den tit. Vereinen wird bei
größerem Einkäufen ein ganz
besonders hoher Rabatt
gewährt.

Die schönsten

Weihnachts-Geschenke

sind

Diaphanie-Glasbilder

(herrlichster Fensterschmuck)

von **Grimme & Hempel, Act.-Ges., Leipzig.**

Alleinverkauf für Karlsruhe und Umgegend

bei

W. Müllejans Nachf.,

124 a Kaiserstrasse 124 a.



Deckelgläser, Deckelkrüge, Stammbecher, Zinnbecher.

3.2.

Ausstechformen,
Springerlesmodel,
Messingmörser,
Waagen,
Reibmaschinen,
Fleischhackmaschinen,
Messingpfannen,
Schirmständer,
Waschhäfen, verzinkt,
Kinderschlitzen,

Puppenküchen,
Puppenherde,
von 50 Pfg. bis 20 Mk.

Waschgarnituren,
Toiletteneimer,
Speiseservice,
Theeservice,
Kaffeeservice,
Gewürztonnen,
Gemüsetonnen,
Tafelaufsätze,
Brodkörbe,

Christoflewaaren zu Fabrikpreisen.

Man braucht sich nicht zu befürchten, was man zu

Weihnachten

geschenken will. In den

Glas-, Porzellan- u.
Haushaltungsgeschäften

von

Edmund Eberhard,

Ludwigsplatz 40 b

und

Nicolaus Hebeisen,

Berderplatz 36 (Südstadt),

findet man sicher etwas.

NB. Durch gemeinsamen Einkauf sind wir in der Lage, das Schönste und Beste zu billigen Preisen zu verkaufen.

Spielwaaren in grosser Auswahl.

Glas- und Porzellanwaaren, Lampen, Vogelkäfige.

Bestecke, Email, Holzwaaren, Topfetagenen.

Weinservice,
Bierservice,
Punschservice,
Liqueurservice,
Wasserservice,
Wandteller,
Lichtbilder,
Glasaufsätze,
Figuren,
Nippsachen,

Blumenvasen,
Blumentopfbehälter,

Nudelbretter,
Wallhölzer,
Kochlöffel,
Teigschüsseln,
Bundformen,
Gewürzschranke,
Salzfässer,
Mehlfässer,
Brod kapseln,
Christbaumständer.

Bestecke und Löffel in besten Qualitäten.

Branchen heuer ganz besonders
 (Bazar-Qualitäten sind von
 Auswahl am hiesigen Platze,
 Trossen!)

**Arten.
 -Lampen**

Einrichtungen.
 Geschäft

Göttle,

Hänglampen.

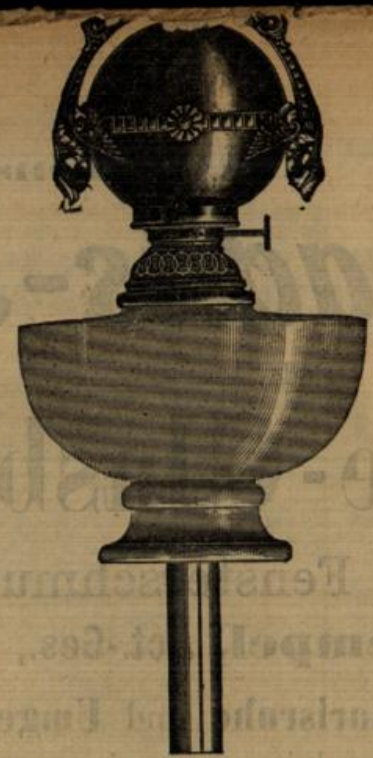

Speisezimmer-Lampen.

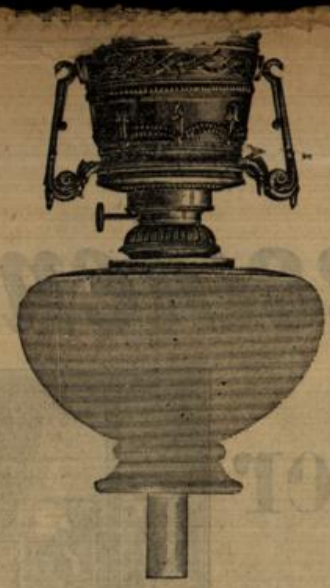

Verschlebbare Studirlampen.



Salon-Stehlampen.

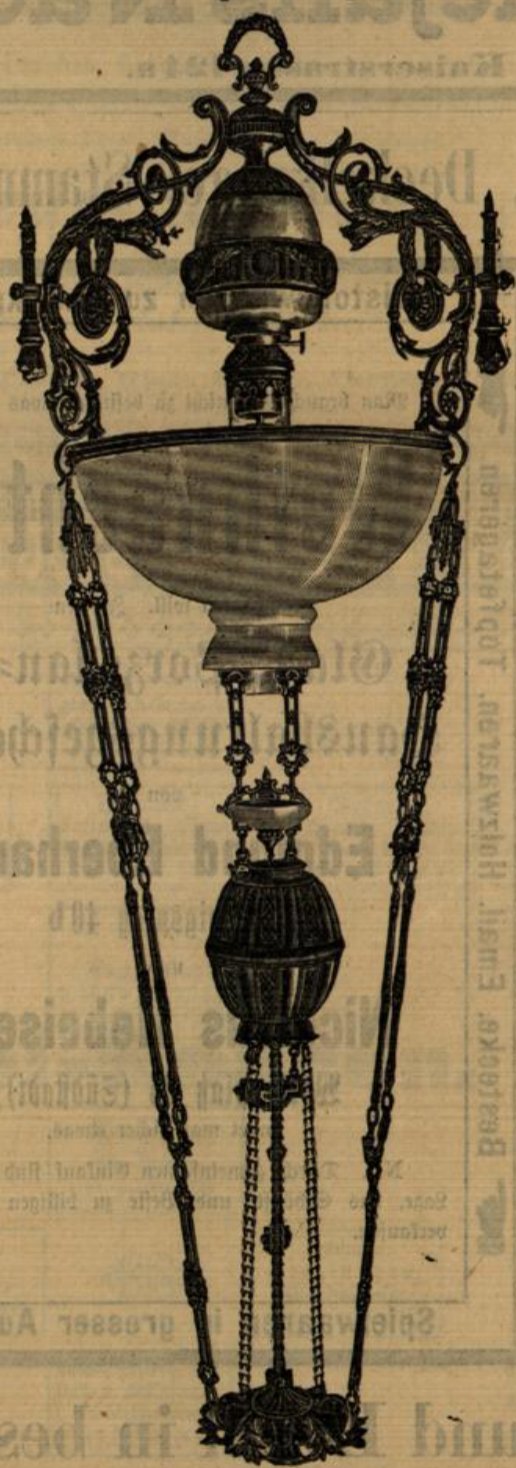
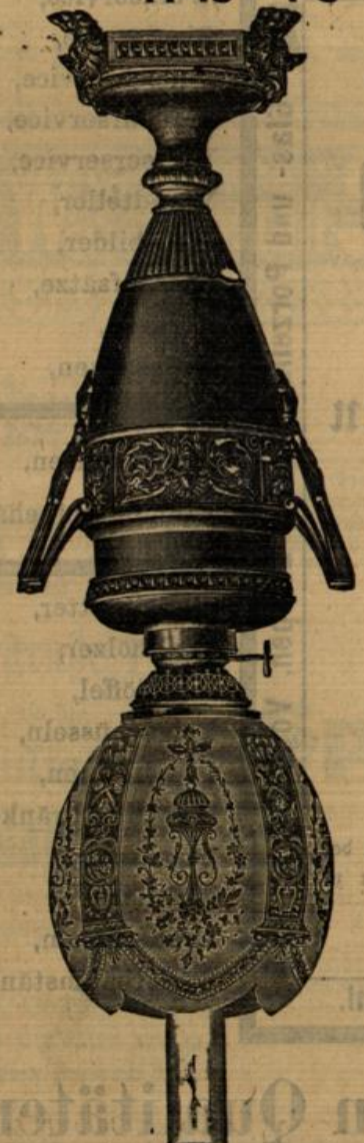

Branchung, worauf ich höfl. auf-
 (Brosen)
 (Baz)
 Ausw
 für spätere Nachlieferung der
 von Mk. 20.— an werden
Fracht- und Emballage-frei
 ekaufte Lampen geschieht hier
 eiter **kostenfrei!**

ritus-Glühlicht. 

Herren - Schreibtischlampen.



Boudoir - Lämpchen.

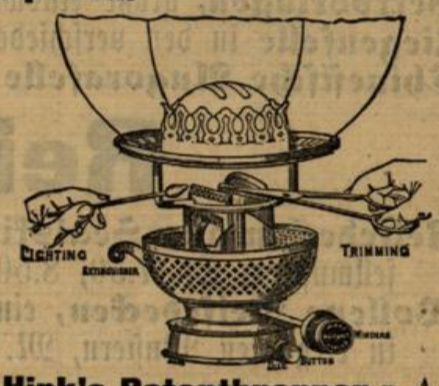

Hink's Patentbrenner u. A.



Ständer-Lampen.



Feine Familien-Tischlampen.



enschirme,
össte Auswahl

Für Weihnachtsgeschenke

empfehle ich die nachstehenden Artikel:

Abtheilung für Möbelstoffe, Vorhänge und Teppiche:

Große Sortimente von **Sofa-Vorlagen** in allen Größen, **Bett-Vorlagen**, **Läufern**, **Tischdecken**, **Divandecken**, **englischen Tüll- und Spachtel-Vorhängen**, **wollenen Bettdecken**, **Steppdecken**, **Angorafellen** u. s. w.,

Abgepaßte Portièren in den verschiedensten Mustern und Farbenstellungen M. 2.50, 3.—, 3.75, 4.50, 5.—, 6.50, 7.25, 8.— u.

Tischdecken in größter Auswahl M. 3.—, 3.50, 4.—, 5.—, 6.—, 7.— u.

Tischdecken aus Plüsch in eleganten Mustern M. 9.50, 12.—, 14.—, 16.—, 17.— u.

Bettvorlagen, große Auswahl in schönen Mustern, M. 3.—, 3.50, 4.—, 4.50 u.

Ziegenfelle in den verschiedensten Farben und Größen M. 2.20, 2.60, 2.90, 4.— u.

Chinesische Angorafelle in schönen Farben M. 2.50, 4.—, 6.50, 8.75.

Reisedecken:

Reisedecken aus Sealskin, eine Seite schwarz, die andere mit schönen bedruckten Thierfellmustern, M. 7.50, 8.50, 10.—, 12.50, 13.50, 15.50,

Wollene Reisedecken, eine Seite grau oder bräunlich melirt, die andere Seite gestreift in eleganten Mustern, M. 14.25, 16.—, 17.—, 18.— u.

Abtheilung für Weisswaaren:

Gläser Hemdentuch, schwere solide Qualität, das Meter 45 Pf.

Handtücher, abgepaßt, weiß oder grau, das Duzend M. 4.50, 5.25, 5.70, 6.— u.

Farbige leinene Kaffeedecken, in schönen Mustern, das Stück M. 2.—, 2.90, 3.80,

Farbige leinene Theegedecke, in schönen Mustern, mit 12 Servietten M. 6.80,

Weisse leinene Damast-Tischtücher, Größe 160/170 cm, das Stück M. 4.50,

Weisse leinene Damast-Tafeltücher, Größe 166/340 cm, das Stück M. 8.—,

Weisse leinene Damast-Servietten, Größe 65/65 cm, das Duzend M. 7.50,

Weisse leinene Taschentücher, gesäumt und halbduzendweise in Cartons, das halbe Duzend M. 1.60, 2.20, 2.50, 3.25, 3.75, 4.—, 4.50 u.

Haus- und Zierschürzen in großer Auswahl von 50 Pf. an.

Fertige Wäsche für Damen:

Taghemden aus bestem Madapolam mit Spitzen oder Festons M. 1.70, 1.90, 2.20, 2.75, 3.— u.

Nachthemden aus bestem Madapolam M. 3.50, 4.—, 4.50 u.

Beinkleider aus Madapolam mit Spitzen oder Festons M. 1.75, 2.—, 2.25, 2.75, 3.—,

Weisse Unterröcke mit gestickten Volants M. 3.—, 3.50, 4.—, 4.50 u.

Aufstands Röcke aus weißem Flockpique mit Festons M. 2.50, 3.—, 3.75, 4.20,

Jacken aus weißem Barchent mit Festons M. 2.25, 2.75, 3.— u.

Wäsche aus farbigem Baumwollflanell zu sehr billigen Preisen.

S. Model.