Badische Landesbibliothek Karlsruhe

Digitale Sammlung der Badischen Landesbibliothek Karlsruhe

Cendrillon - Don Mus.Ms. 818a,b

Isouard, Niccolò

[S.l.], 1820 (1820c)

4. Duetto. Allegro

urn:nbn:de:bsz:31-91833

Visual Library

Duetto

aus dem

Aschenbrödel.

für 2. Sopran

und Begleitung

des Ganzen Orchesters

Par N: Issuard.

BLB BADISCHE LANDESBIBLIOTHEK
Baden-Württemberg

BLB BADISCHE LANDESBIBLIOTHEK
Baden-Württemberg

Mus Ms 818 h

Duetto

aus der Oper:

Aschenbrödel

von

Nicolo.

Clorinde.

BLB BADISCHE LANDESBIBLIOTHEK
Baden-Württemberg

BLB BADISCHE LANDESBIBLIOTHEK
Baden-Württemberg

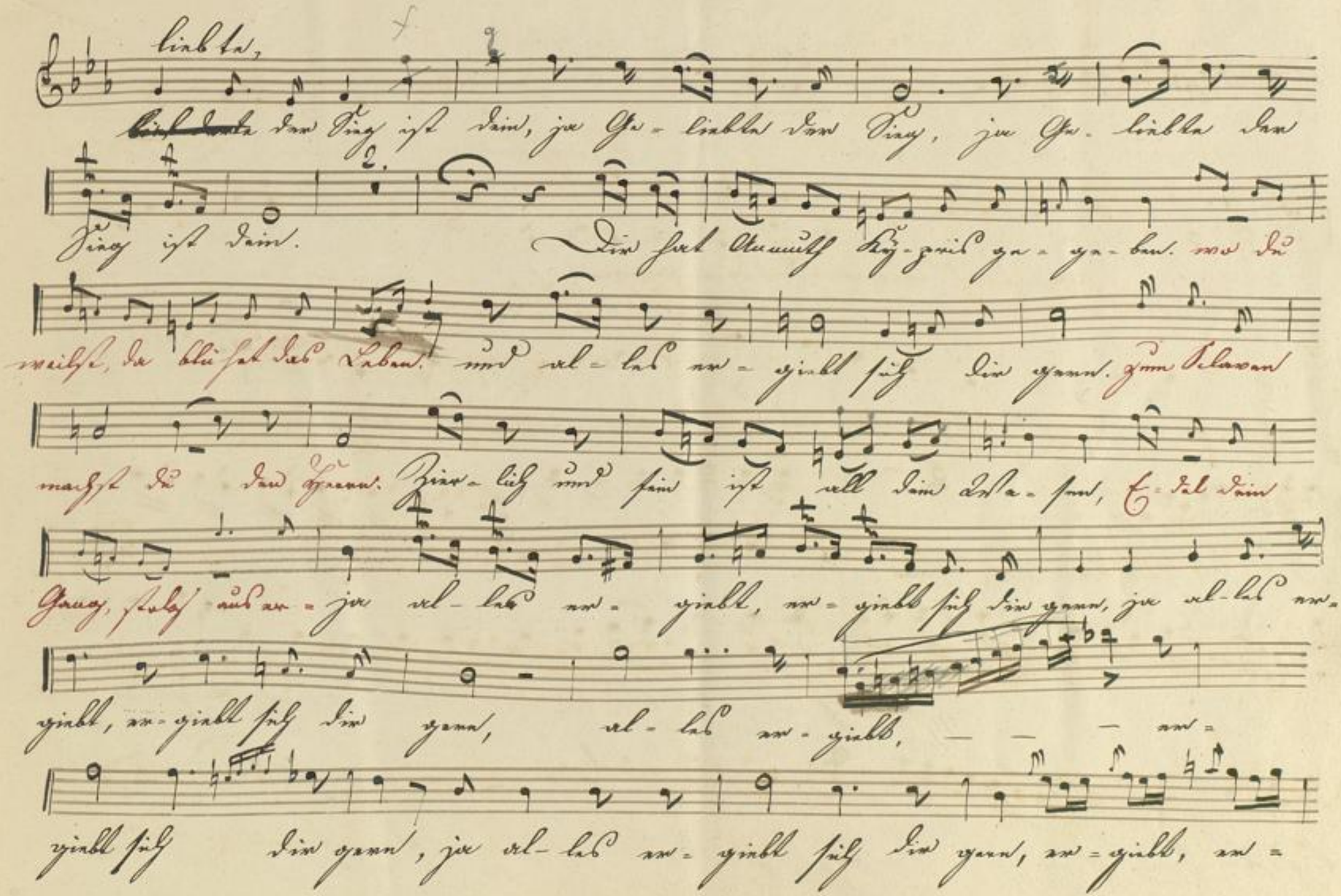
liebte,
~~[illegible]~~ der Sieg ist dein, ja Ge- liebte der Sieg, ja Ge- liebte der
Sieg ist dein. Dir hat Anmuth Kyprus ge- ge- ben. wo du
weilst, da blühet das Leben. und al- les er- giebt sich dir gern. zum Sclaven
machst du den Herrn. Zier- lich und fein ist all dein Wa- sen, E- del dein
Gang, stolz aus er- ja al- les er- giebt, er- giebt sich dir gern, ja al- les er-
giebt, er- giebt sich dir gern, al- les er- giebt, — — — er-
giebt sich dir gern, ja al- les er- giebt sich dir gern, er- giebt, er-

feierlich
giebt, er-giebt sich dir ganz.
Schwester, ach! wie wer-den wir
Schwester, ach! wie werden wir
ist dein.

ja, voll Ha - sang ihn zu mir ziehst. la, la la la — la

a — — — — — — — — — — Mein Kind bist du —

zugleichen, Du Ha - sang kannst mich zeigen, mein Kind bist du —

zugleichen, in Ha - sang kannst mich zu - gen. Sei und Verschwiegenheit, sei ein

mal a — — — — — — — — — —

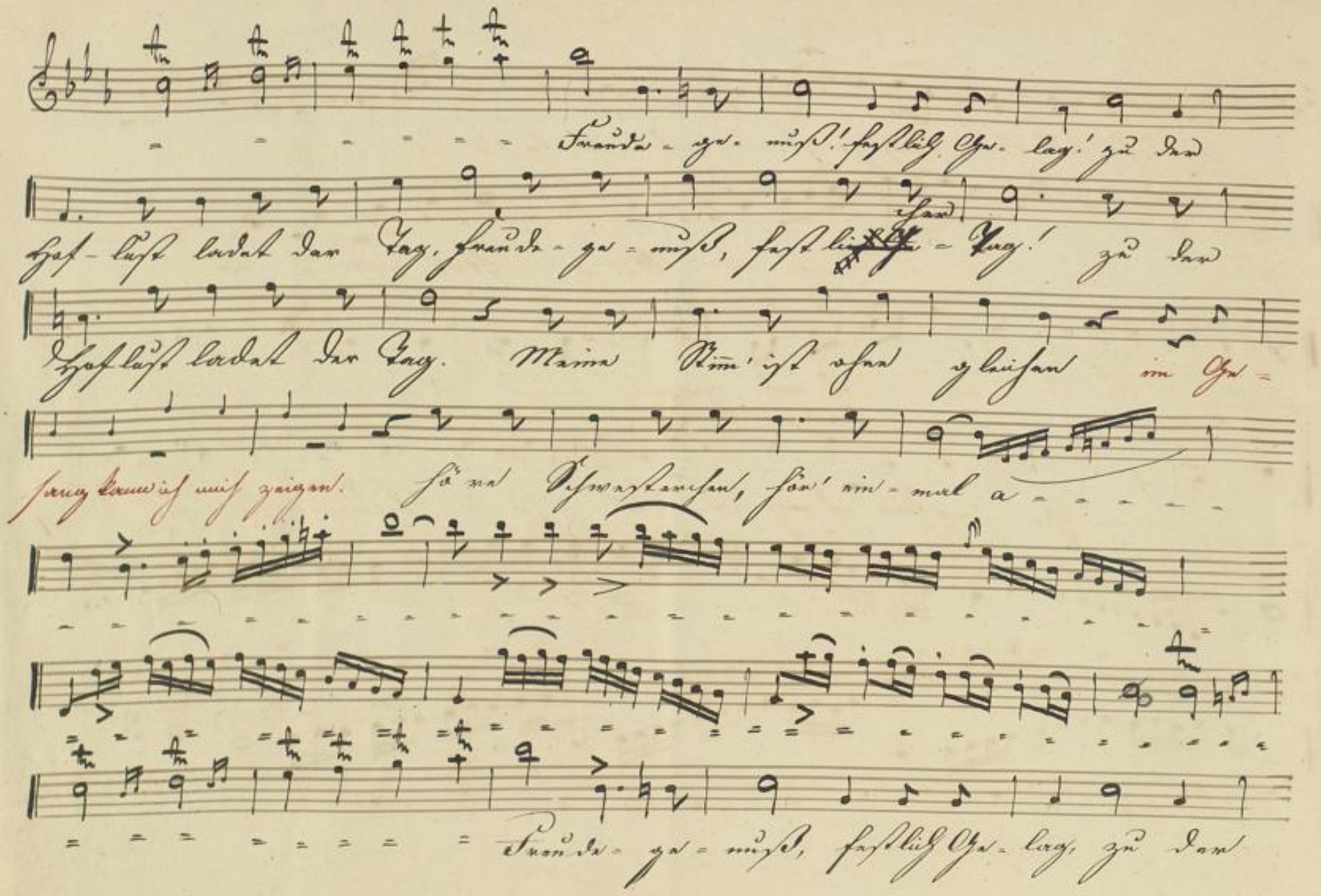
Freude-ge-nuß! festlich Ge-lag! zu der
Hof-lust ladet der Tag, Freude-ge-nuß, festlicher Tag! zu der
Hoflust ladet der Tag. Meine Stim' ist ohne gleichen im Ge-
sang kann ich mich zeigen. höre Schwesterchen, hör' ein-mal a-
Freude-ge-nuß, festlich Ge-lag, zu der

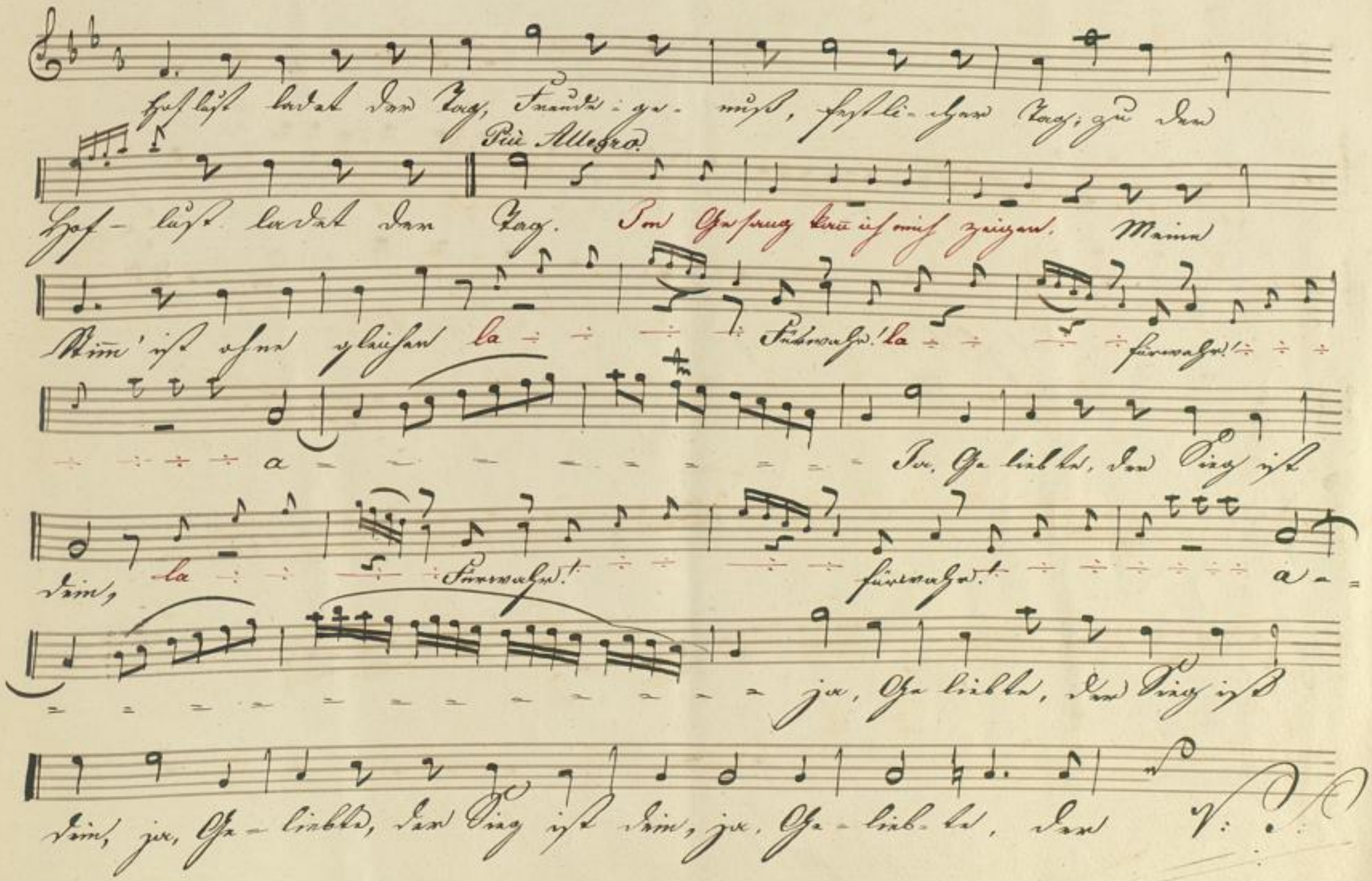
Hoflust ladet der Tag, Freude-ge-nuß, festli-cher Tag; zu der
Più Allegro
Hof-lust ladet der Tag. Im Gesang kann ich mich zeigen. Meine
Stimm' ist ohne gleichen la Fürwahr! la fürwahr!
a Ja, Ge-liebte, der Sieg ist
dein, la Fürwahr! fürwahr! a-
ja, Ge-liebte, der Sieg ist
dein, ja, Ge-liebte, der Sieg ist dein, ja, Ge-lieb-te, der V: S:

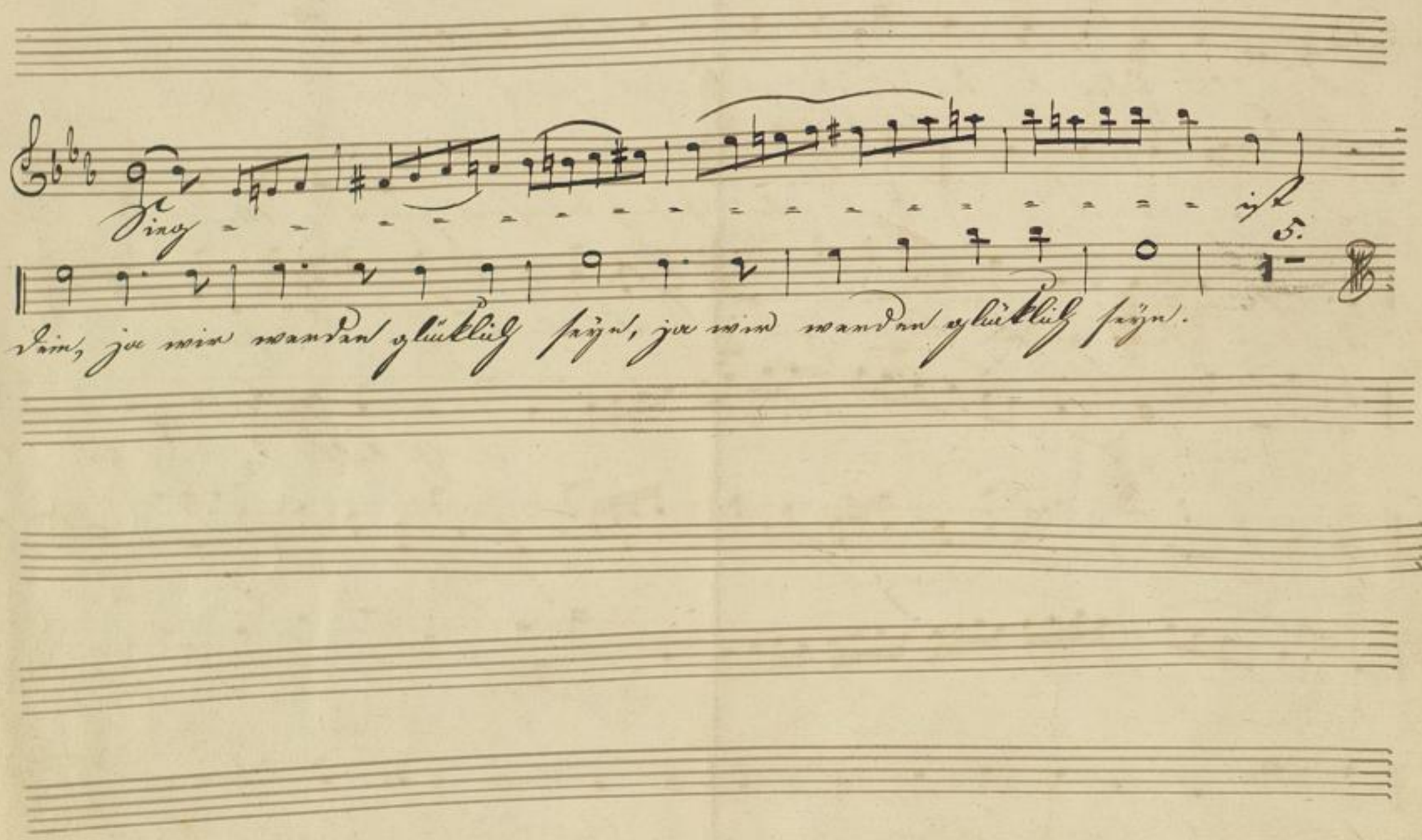
Sing - ist
5.
dein, ja wir werden glücklich seyn, ja wir werden glücklich seyn.

Mus. Ms 818

Duetto

aus der Oper:

Aschenbrödel

von

Nicolo.

Tisbe.

BLB BADISCHE LANDESBIBLIOTHEK
Baden-Württemberg

2

BLB BADISCHE LANDESBIBLIOTHEK
Baden-Württemberg

2.

dein, ja Ge-lieb-te, der Sieg ——— ist dein, ~~zierlich u. fein ist~~ Dir hat Anmuth

~~alles~~ Kyprus ge- geben wo du weilst, da blühet das Le-ben, und al-les er-giebt sich dir

gern. ja zum Sclaven machst du - den ~~Mann~~ Herrn. zier-lich und fein ist all dein Wesen, Edel dein

Gang, stolz aus er- lesen, al-les er-giebt, al-les er-giebt sich dir

gern, al-les er-giebt, er-giebt sich dir gern, ja al-les er-giebt, er-giebt sich dir

gern, er-giebt, er-giebt sich dir gern, ja al-les er-giebt, er-giebt sich dir

2.

gern.

BLB BADISCHE LANDESBIBLIOTHEK
Baden-Württemberg

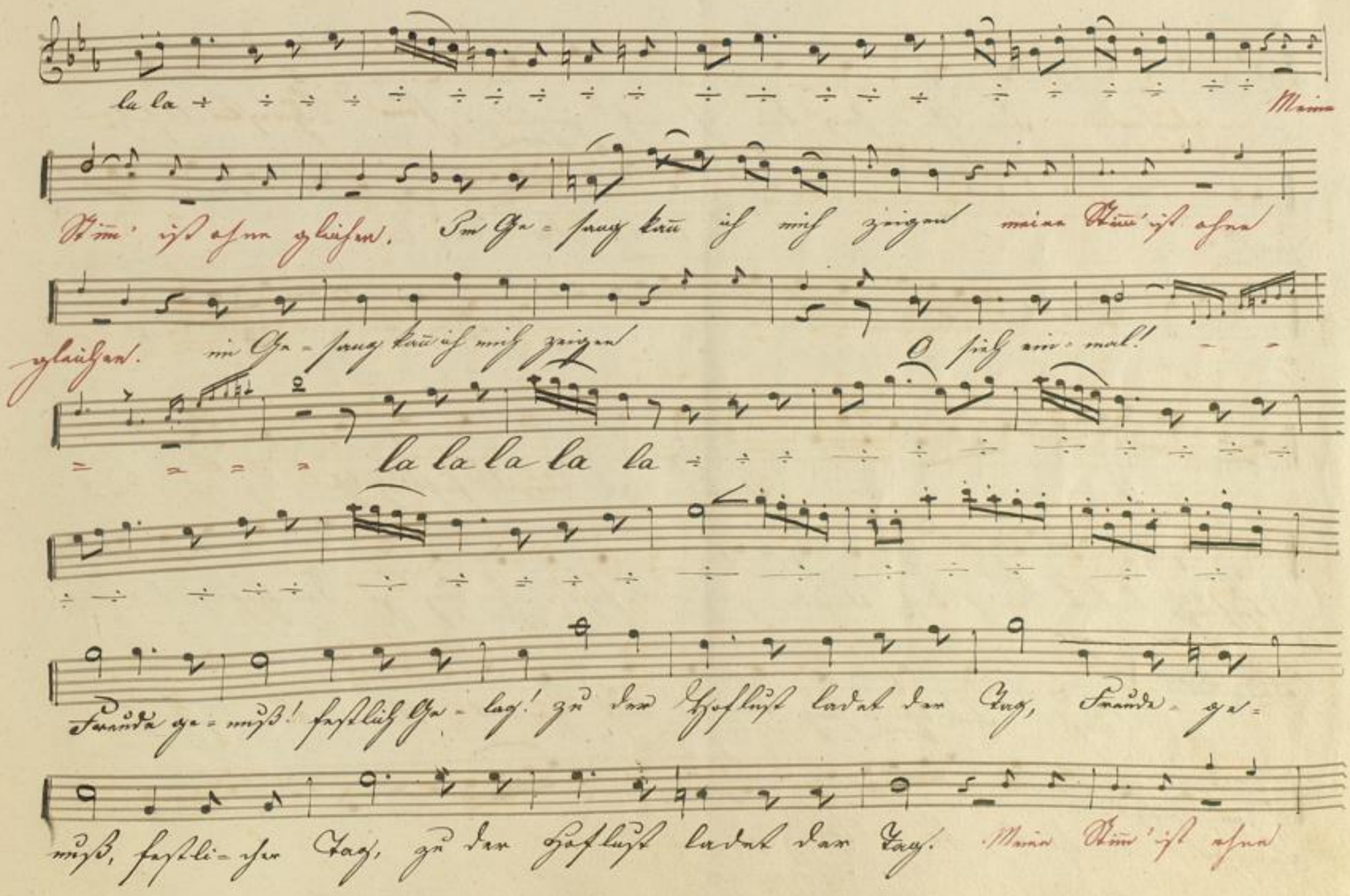
la la
Meine
Stim' ist ohne gleichen. Im Ge-sang kann ich mich zeigen meine Stim' ist ohne
gleichen. im Ge-sang kann ich mich zeigen O sieh ein-mal!
la la la la la
Freude ge-nuß! festlich Ge-lag! zu der Hoflust ladet der Tag, Freude-ge-
nuß, festli-cher Tag, zu der Hoflust ladet der Tag. Meine Stim' ist ohne

gleichen. Im Ge-sang kann ich mich zeigen, höre Schwester-O sieh ein-

mal! a — — — — — — la la la la - la, la

Freude-ge-nuß! festlich Ge-lag! zu der

Hoflust ladet der Tag, Freude-ge-nuß, festli-cher Tag! zu der Hoflust ladet der

Più Allo

Tag. Im Ge-sang kann ich mich zeigen Meine Stimm ist ohne

gleichen. la la la la - la

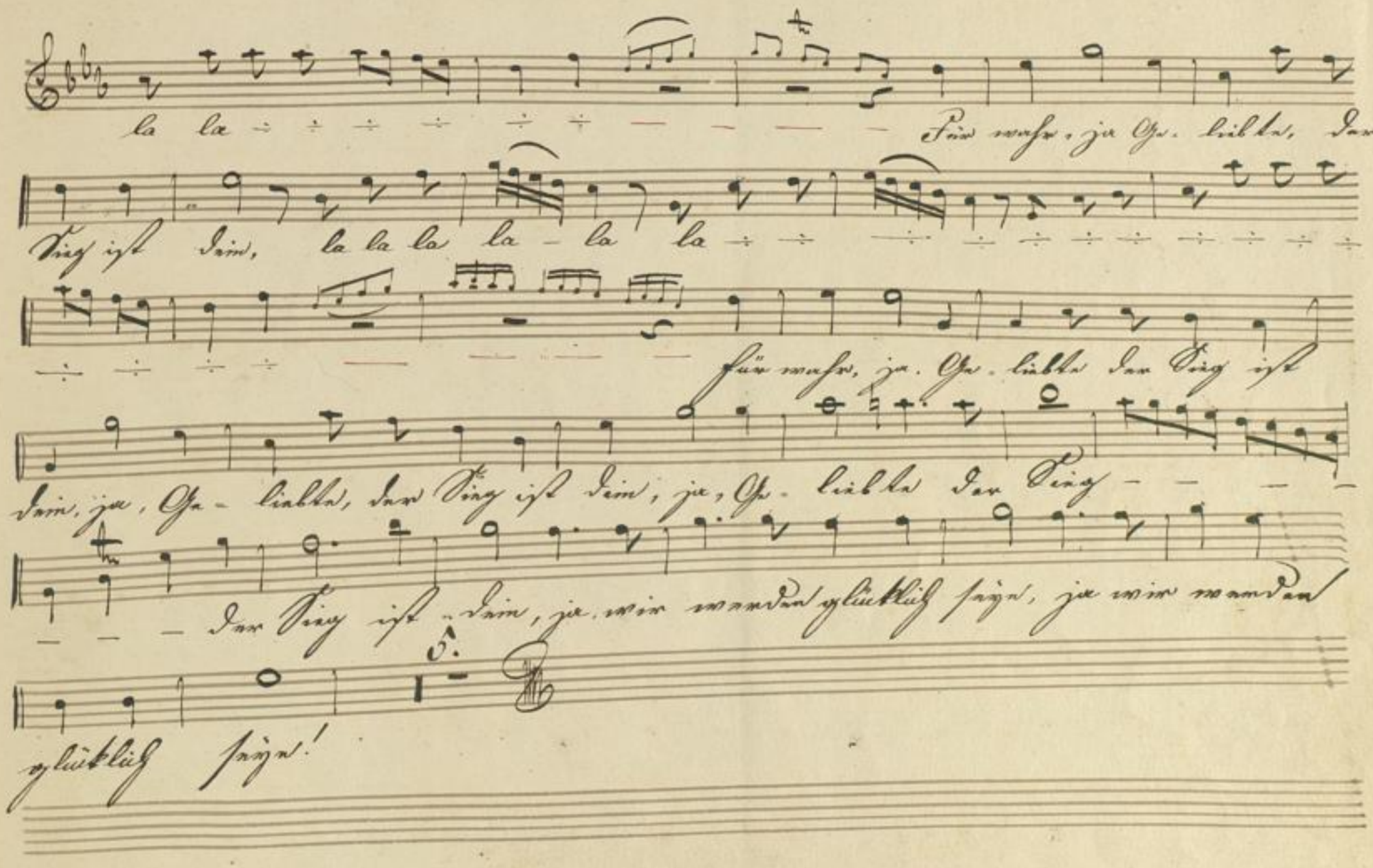
la la Für wahr, ja Ge- liebte, der
Sieg ist dein, la la la la - la la
für wahr, ja Ge- liebte der Sieg ist
dein, ja, Ge- liebte, der Sieg ist dein, ja, Ge- liebte der Sieg
der Sieg ist dein, ja, wir werden glücklich seyn, ja wir werden
glücklich seyn!

BLB BADISCHE LANDESBIBLIOTHEK
Baden-Württemberg

Mus Ms 818b

Duetto.

No. 4. Violino 1mo.

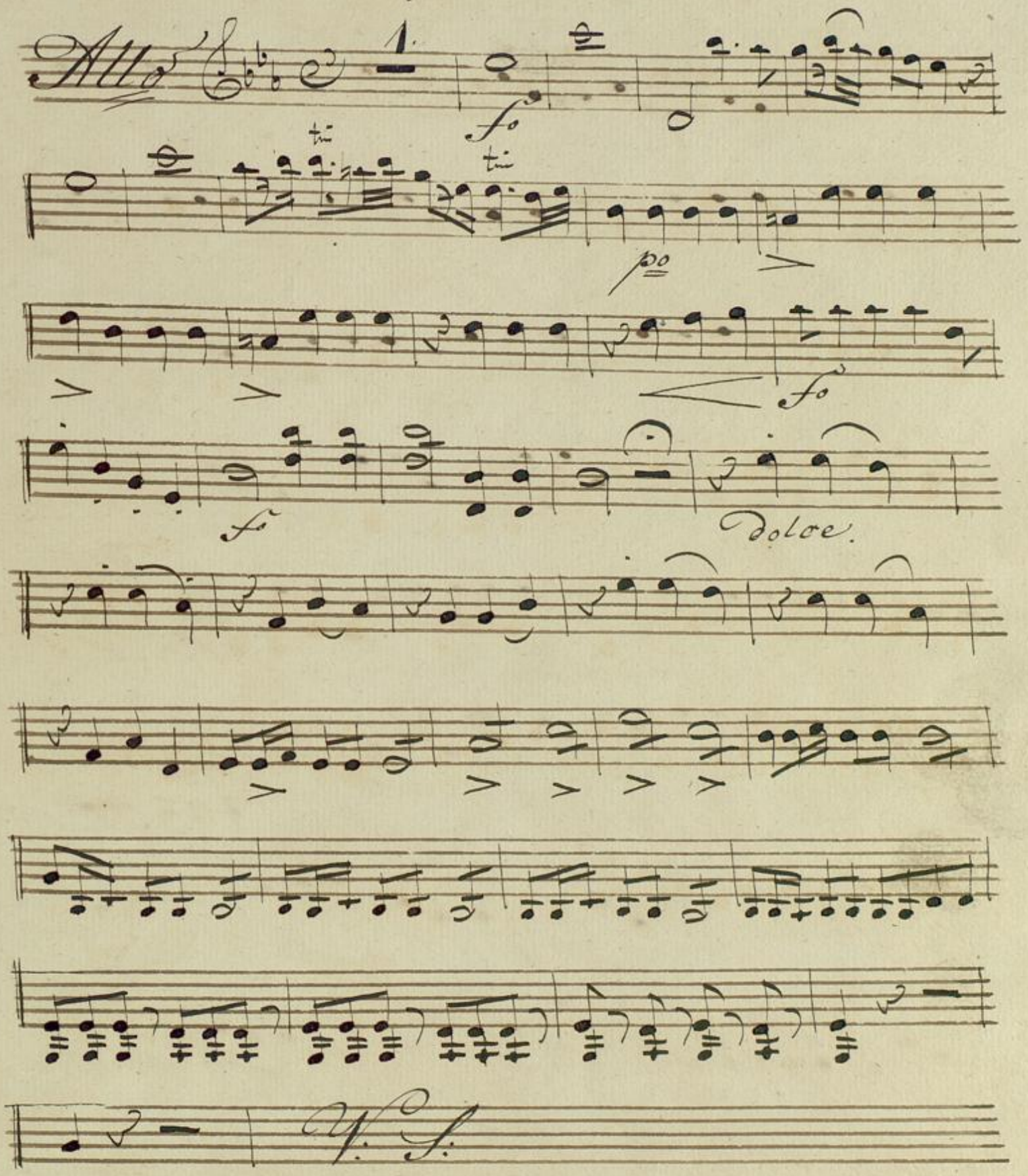

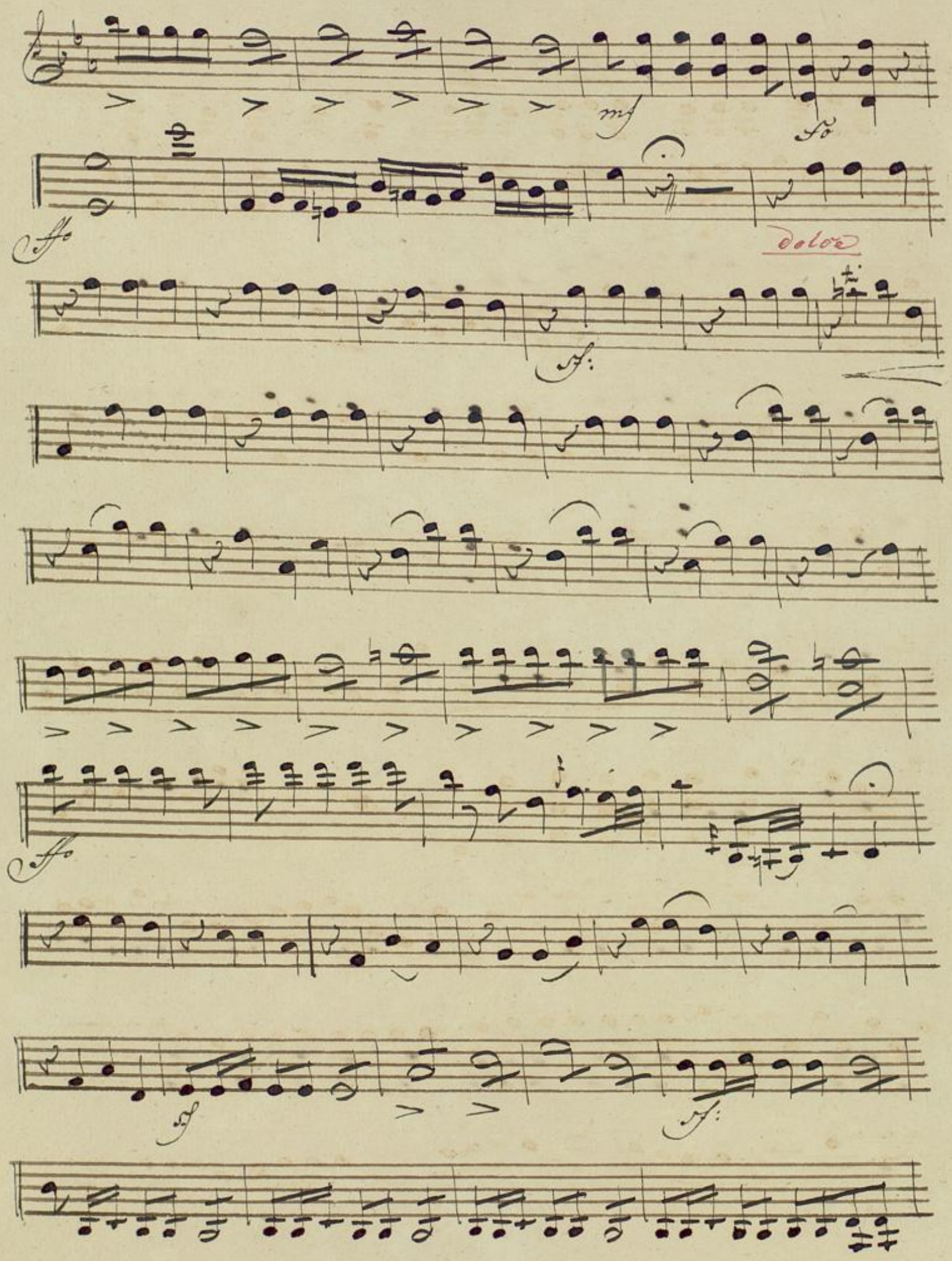
mf
fo
ffo
dolce
sf:
ffo
sf
sf:

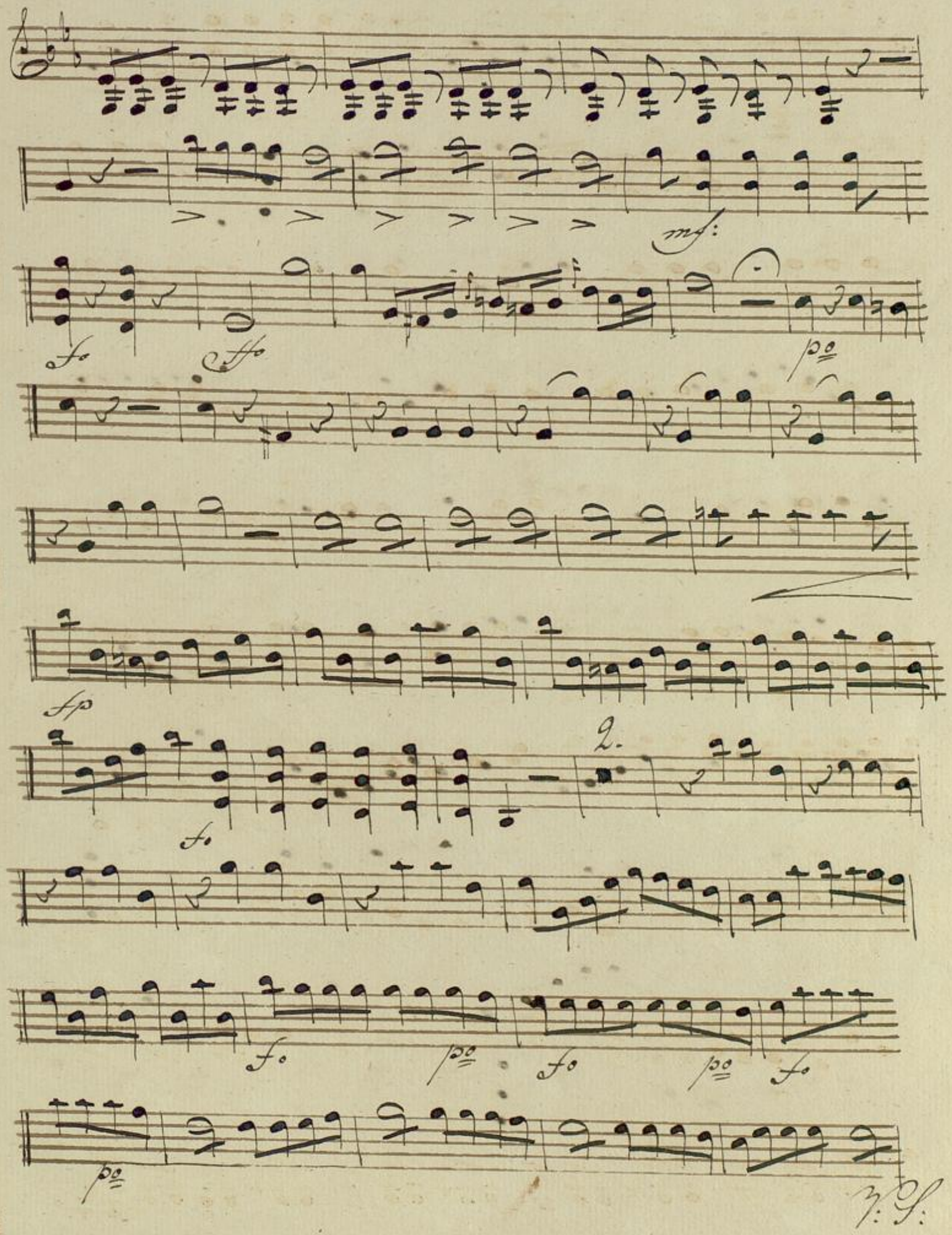
mf:
fo
ffo
po
fp
2.
fo
fo
po
fo
po
fo
po
V. S.

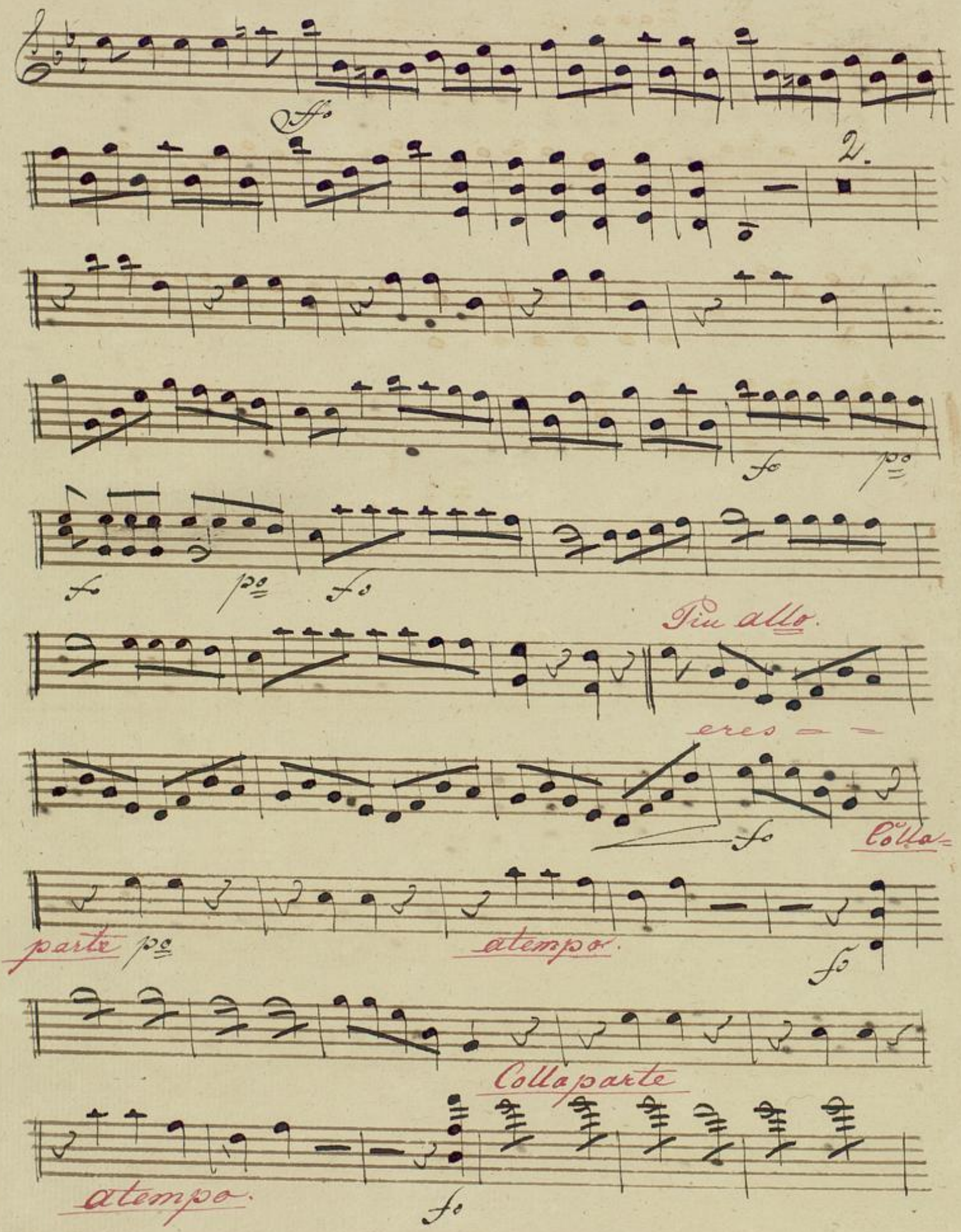
ff
2.
f
p
f
p
f
Piu allo.
eres
f
Colla-
parte p
atempo.
f
Collaparte
atempo.
f

2.

fo

BLB BADISCHE LANDESBIBLIOTHEK
Baden-Württemberg

BLB BADISCHE LANDESBIBLIOTHEK
Baden-Württemberg

Mus Ms 818 b

Duetto.

No 11. Violino 2do

Allo.

fo

pp

Dolce

fp:

ff

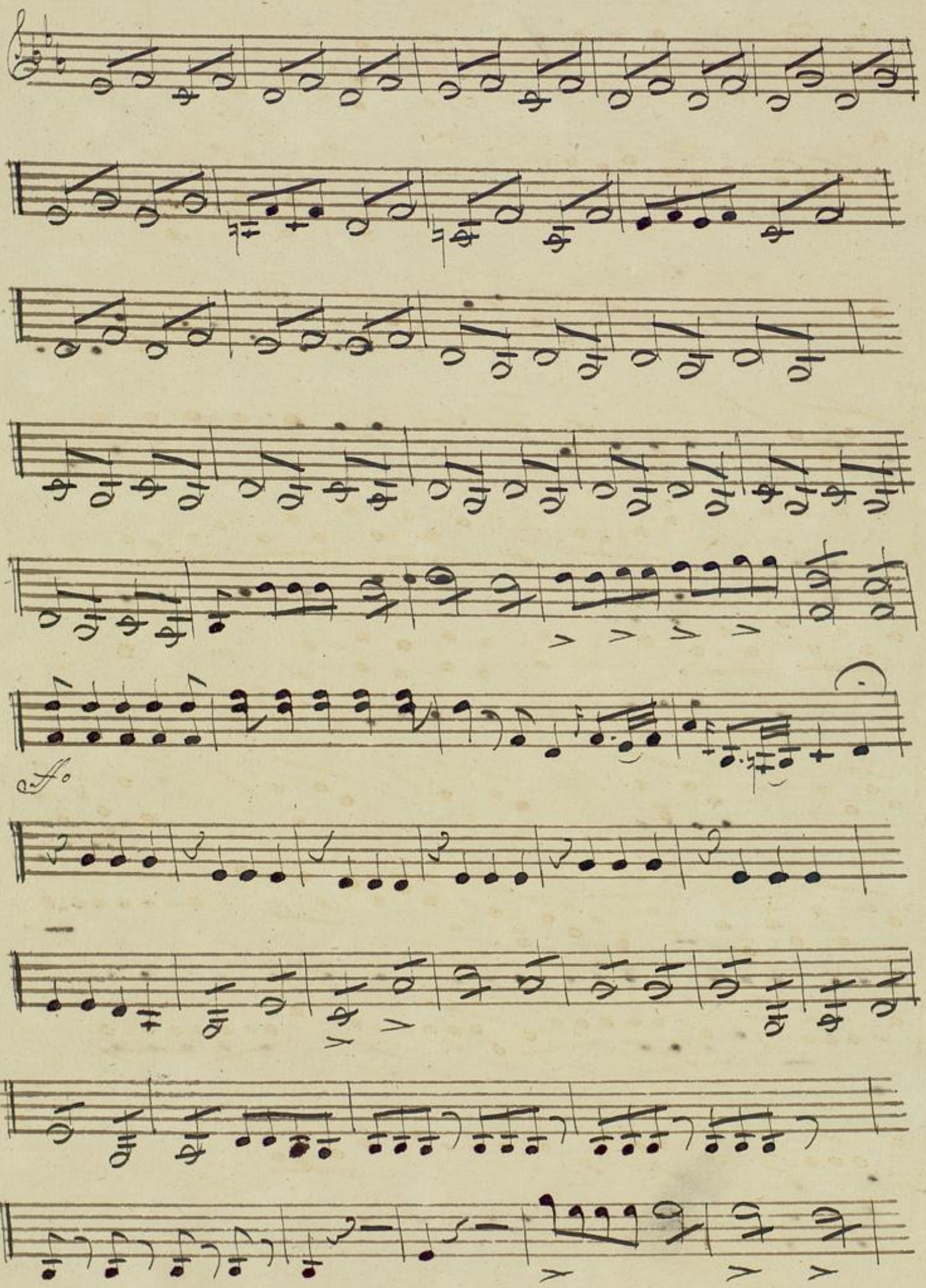

BLB BADISCHE LANDESBIBLIOTHEK
Baden-Württemberg

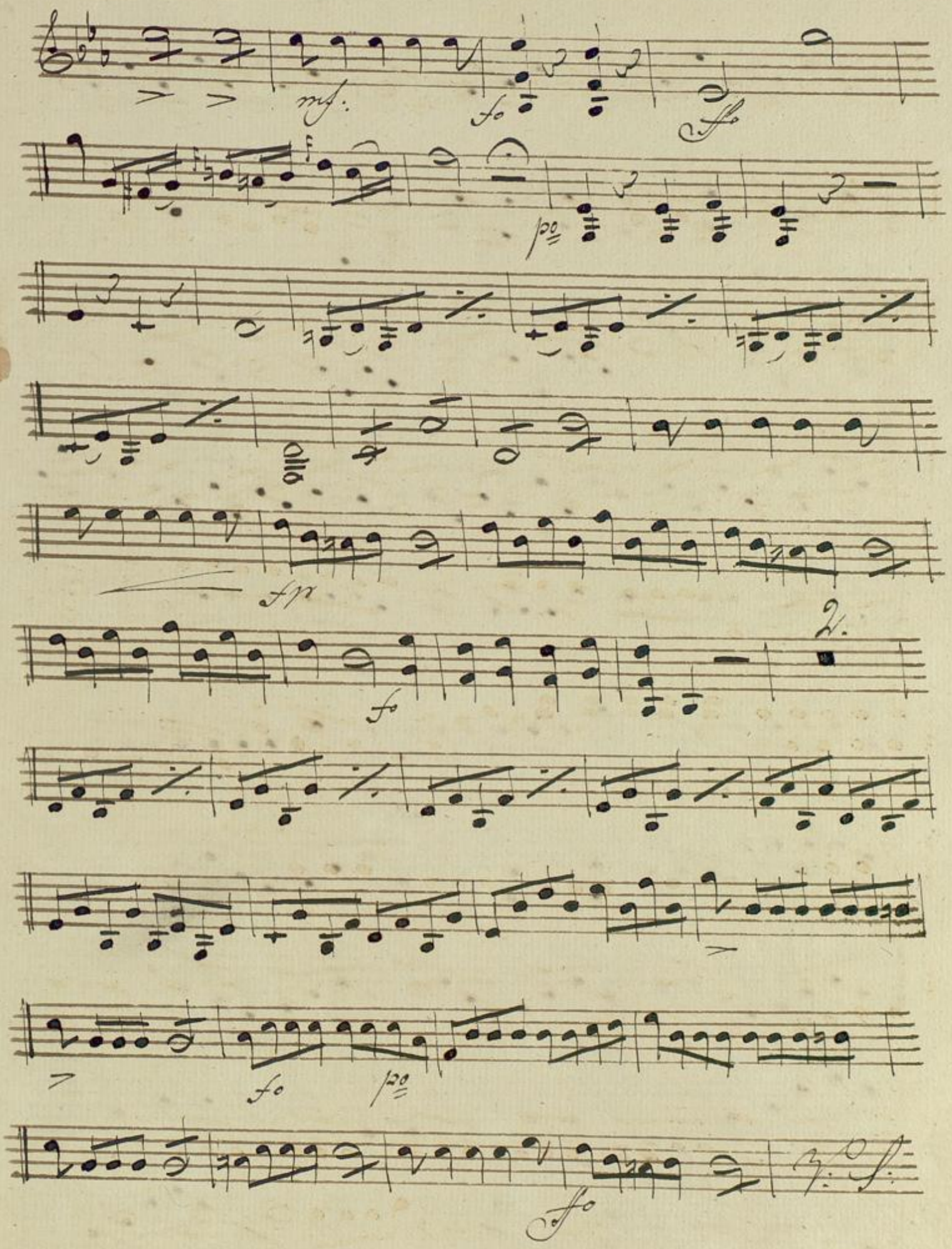
mf:
fo
ffo
po
fp
fo
2.
fo
po
ffo

2.

fo po fo

Viu allo.

fo Colla parte a tempo

fo

a tempo.

Collaparte

2.

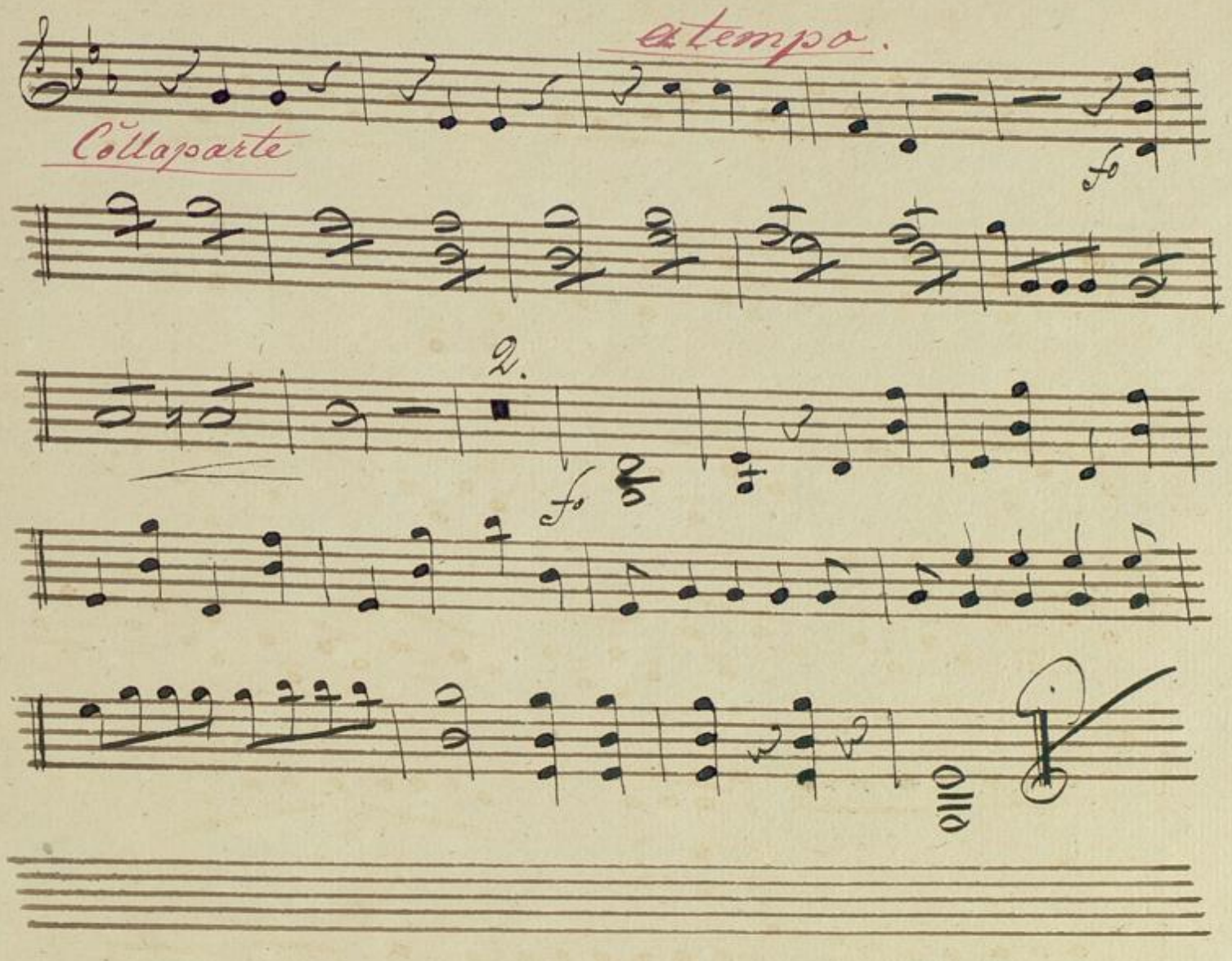

BLB BADISCHE LANDESBIBLIOTHEK
Baden-Württemberg

Ms Ms 818a

Duetto

No. 4.

Viole.

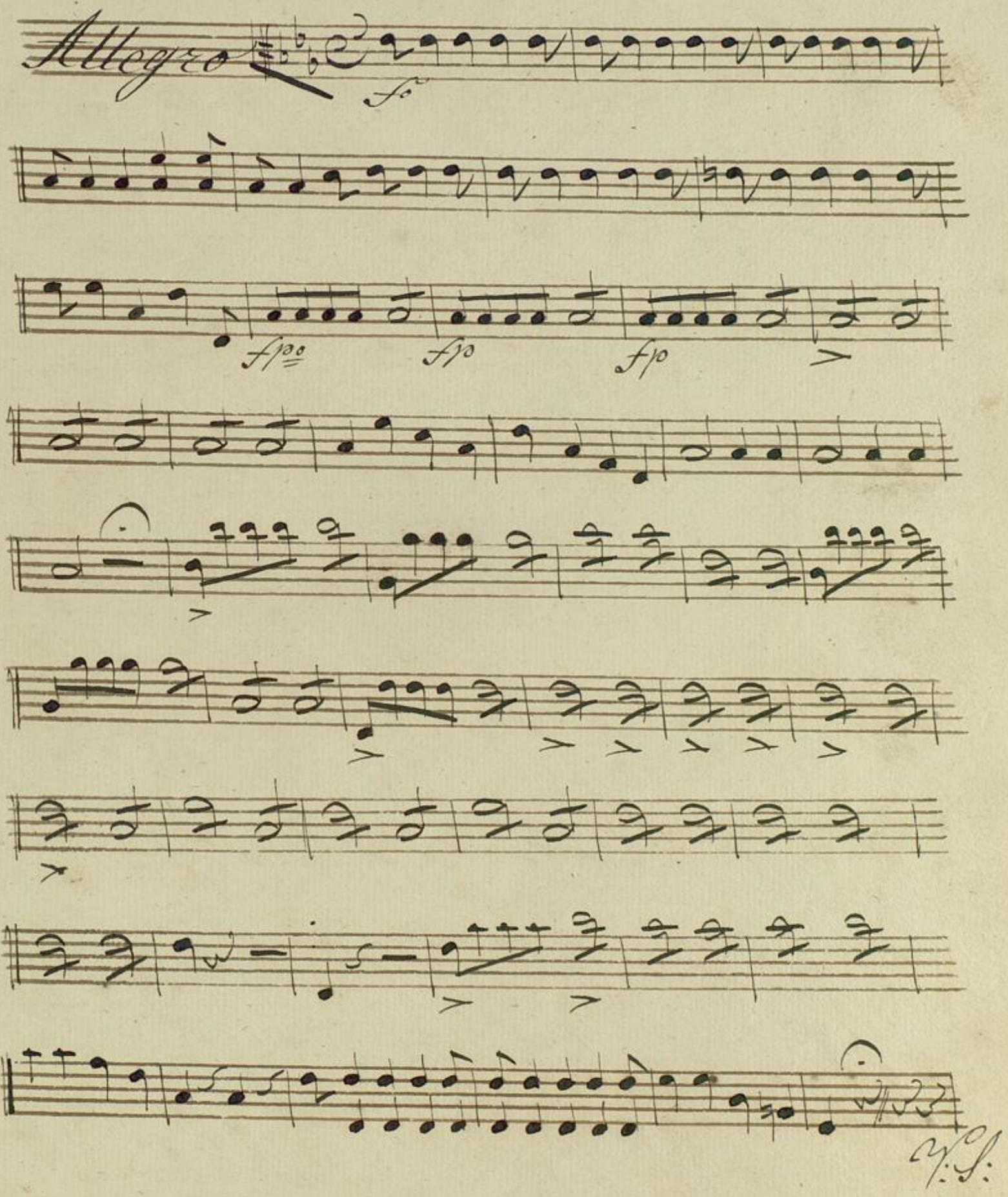

V. S.

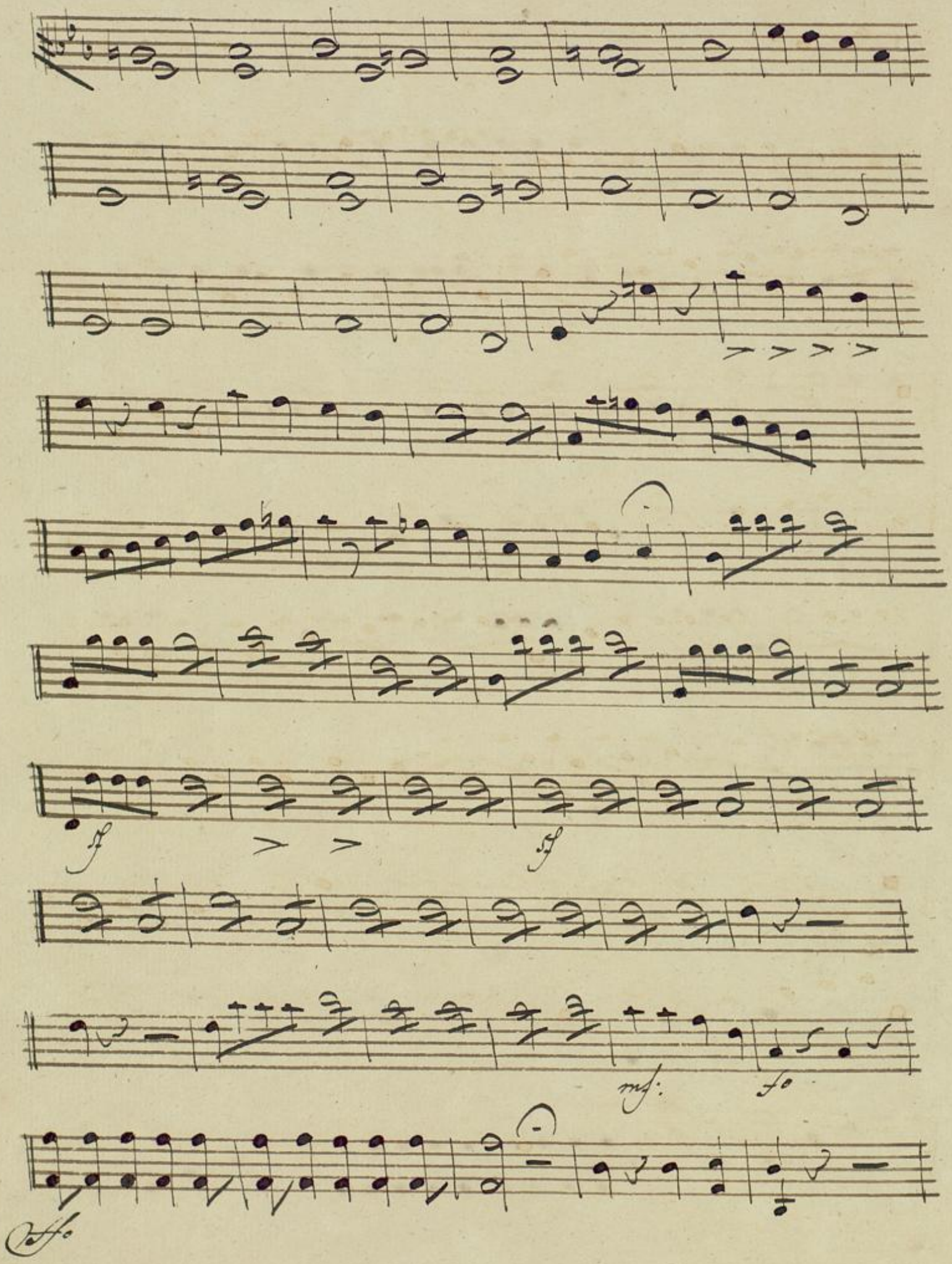

BLB BADISCHE LANDESBIBLIOTHEK
Baden-Württemberg

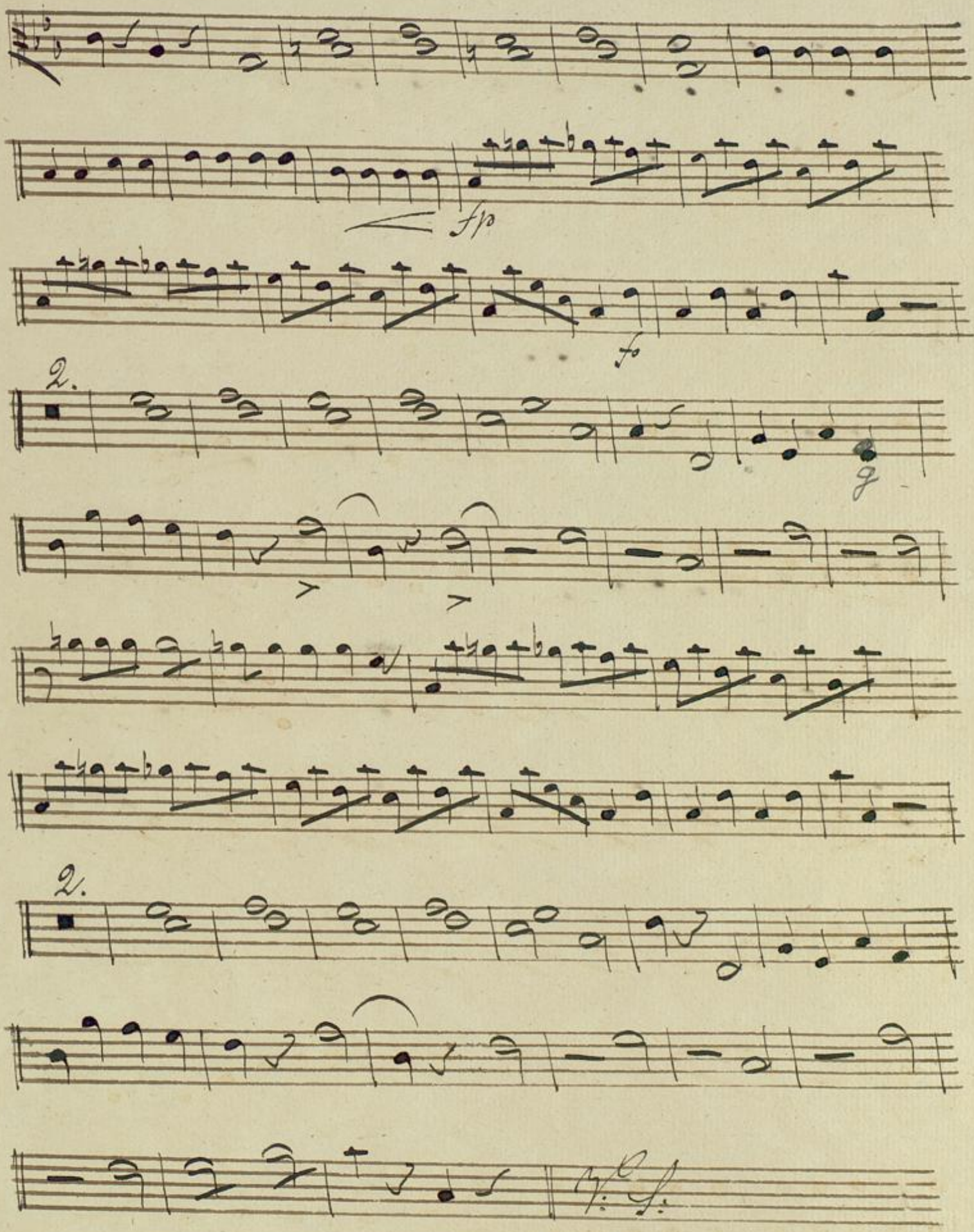
2.
2.

Più allo.

fo

Collapaite atempo. fo

Collaparte

atempo. f.

2.

Mus Ms 818 b

Duetto.

No 4. Basso et Violoncello.

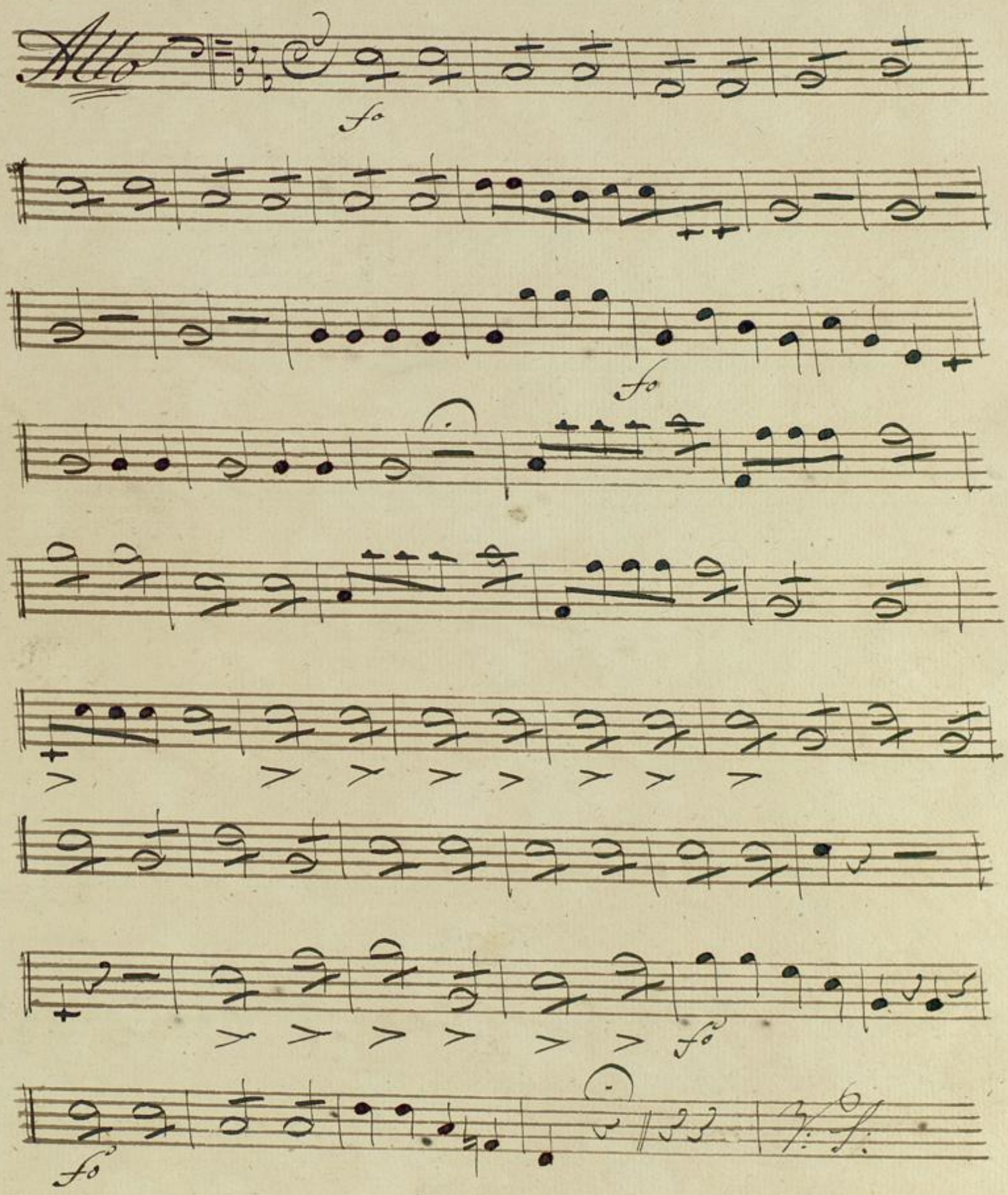

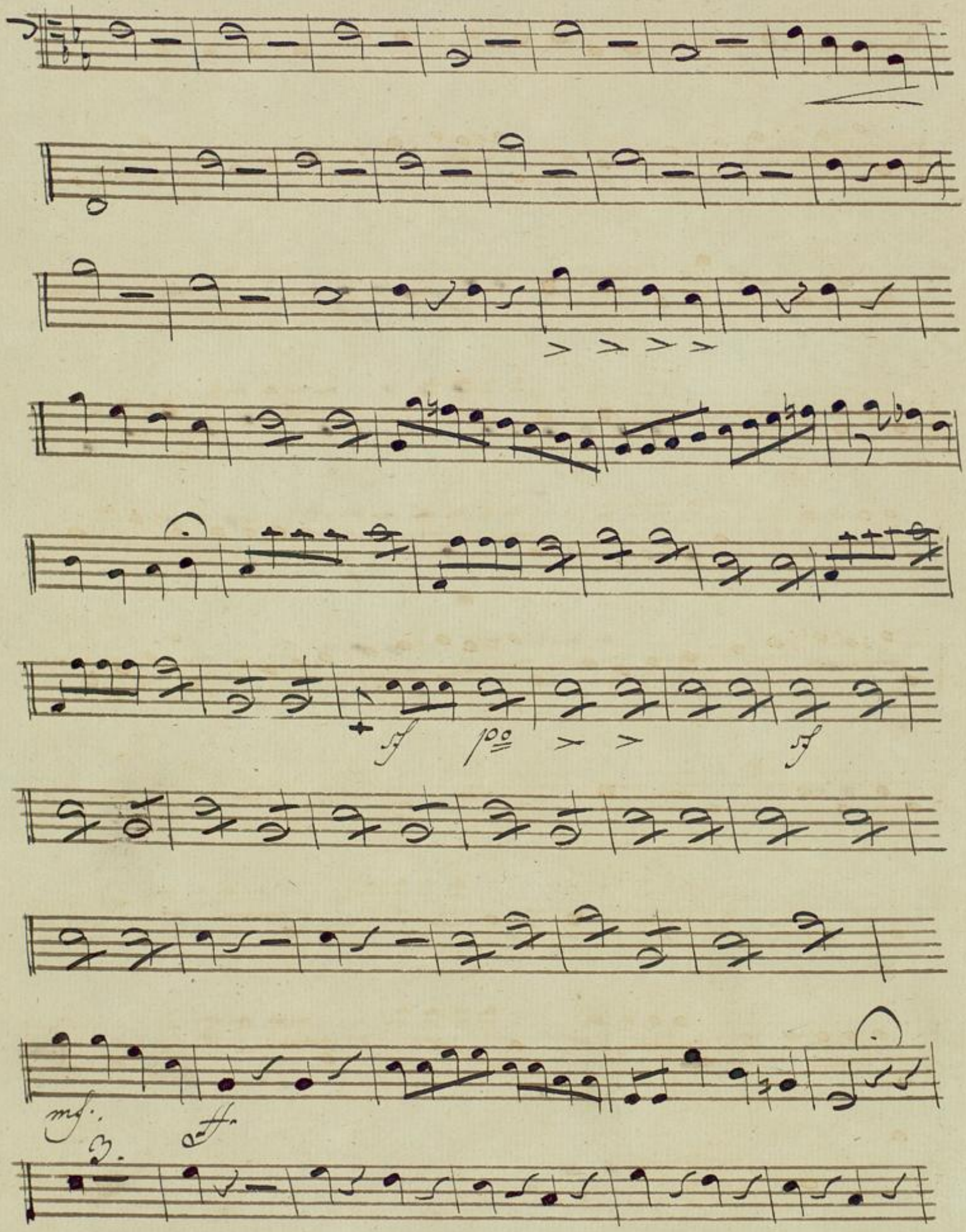

BLB BADISCHE LANDESBIBLIOTHEK
Baden-Württemberg

fo

2.

2.

fo

2.

2.

f

Più Allo.

fo

Collaparte

a tempo

fo

Collaparte

a tempo.

fo

2.

Duetto.

No 4. Clarinetto 1mo in B.

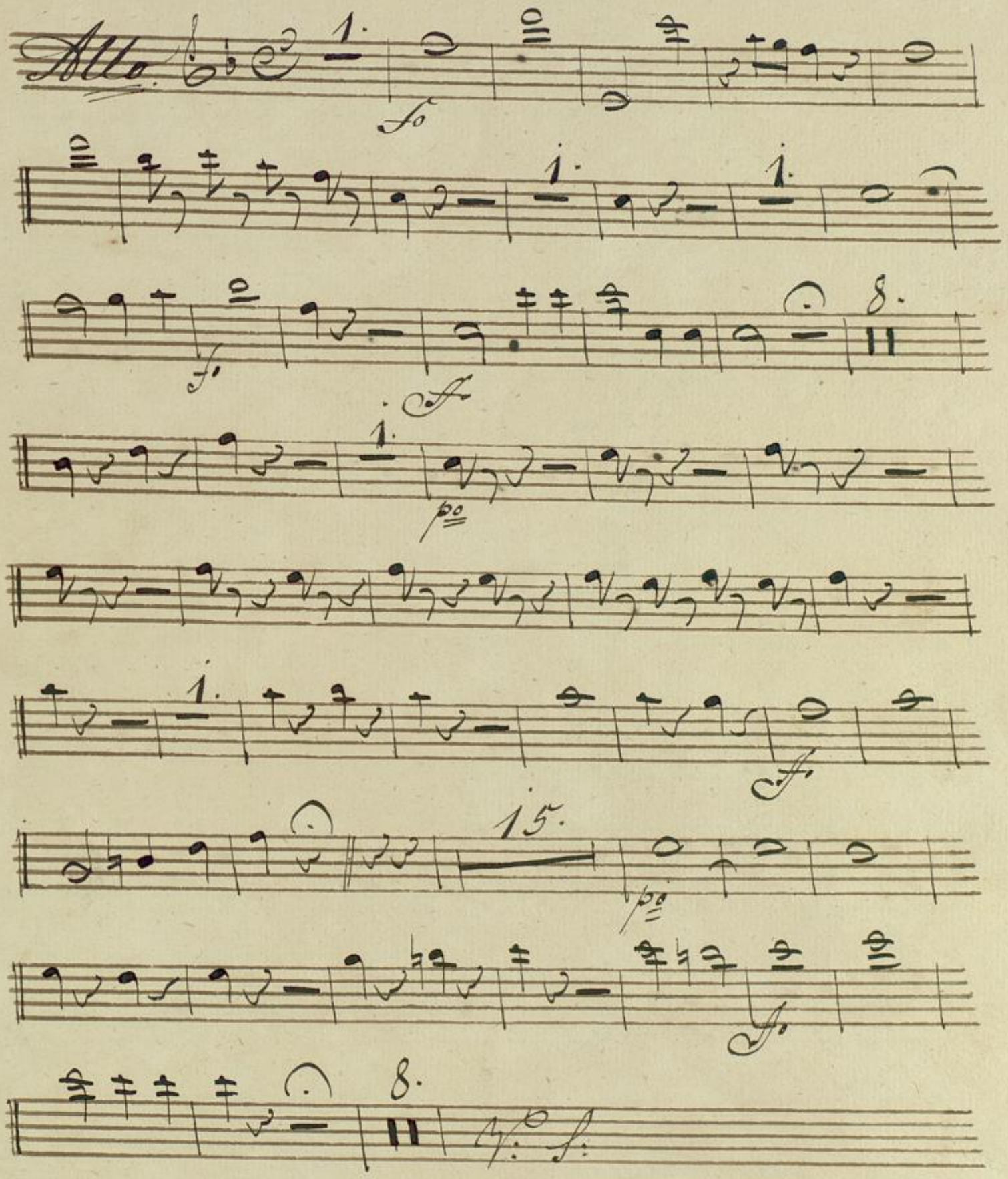

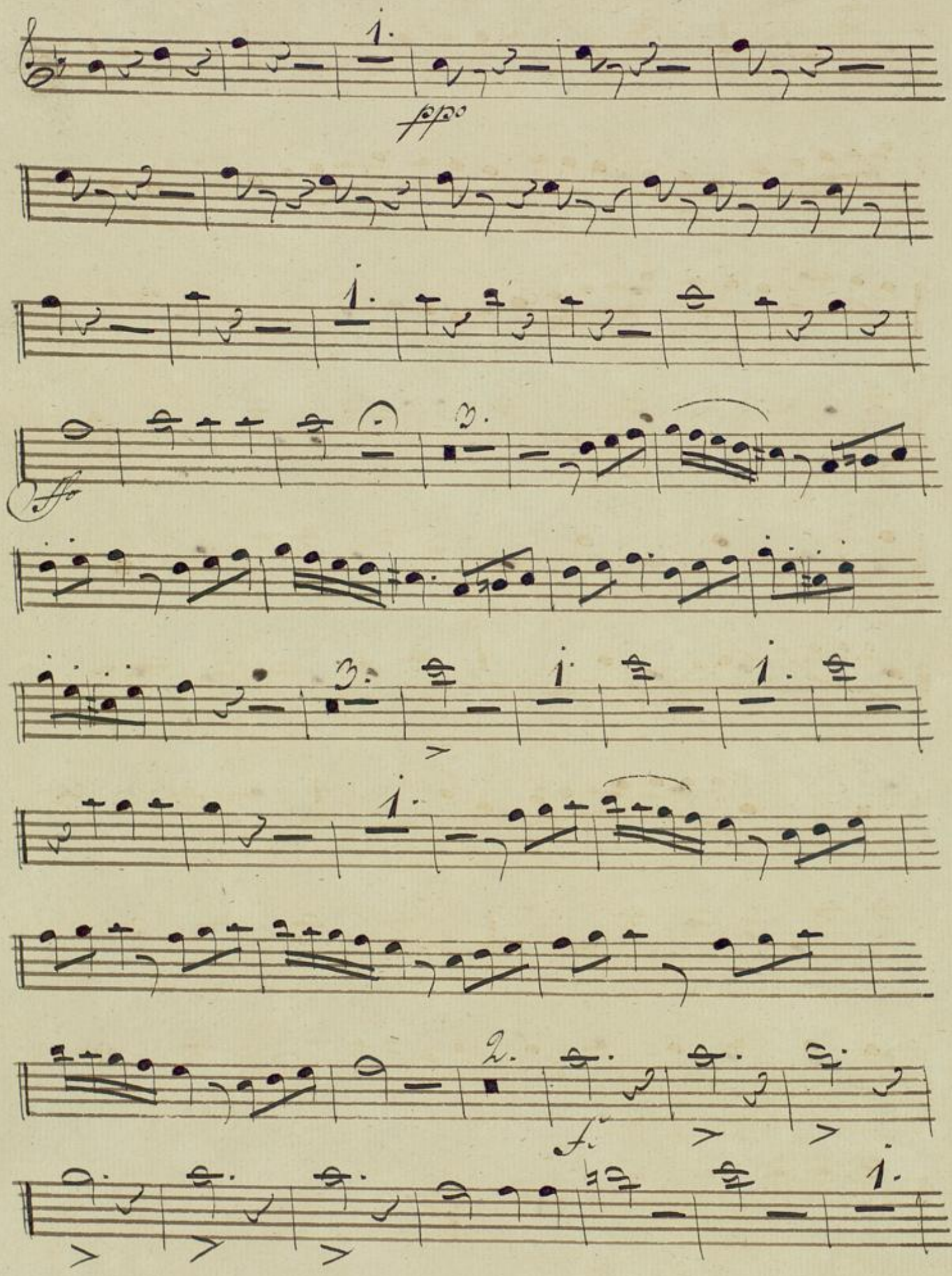
ppo
ffo
f

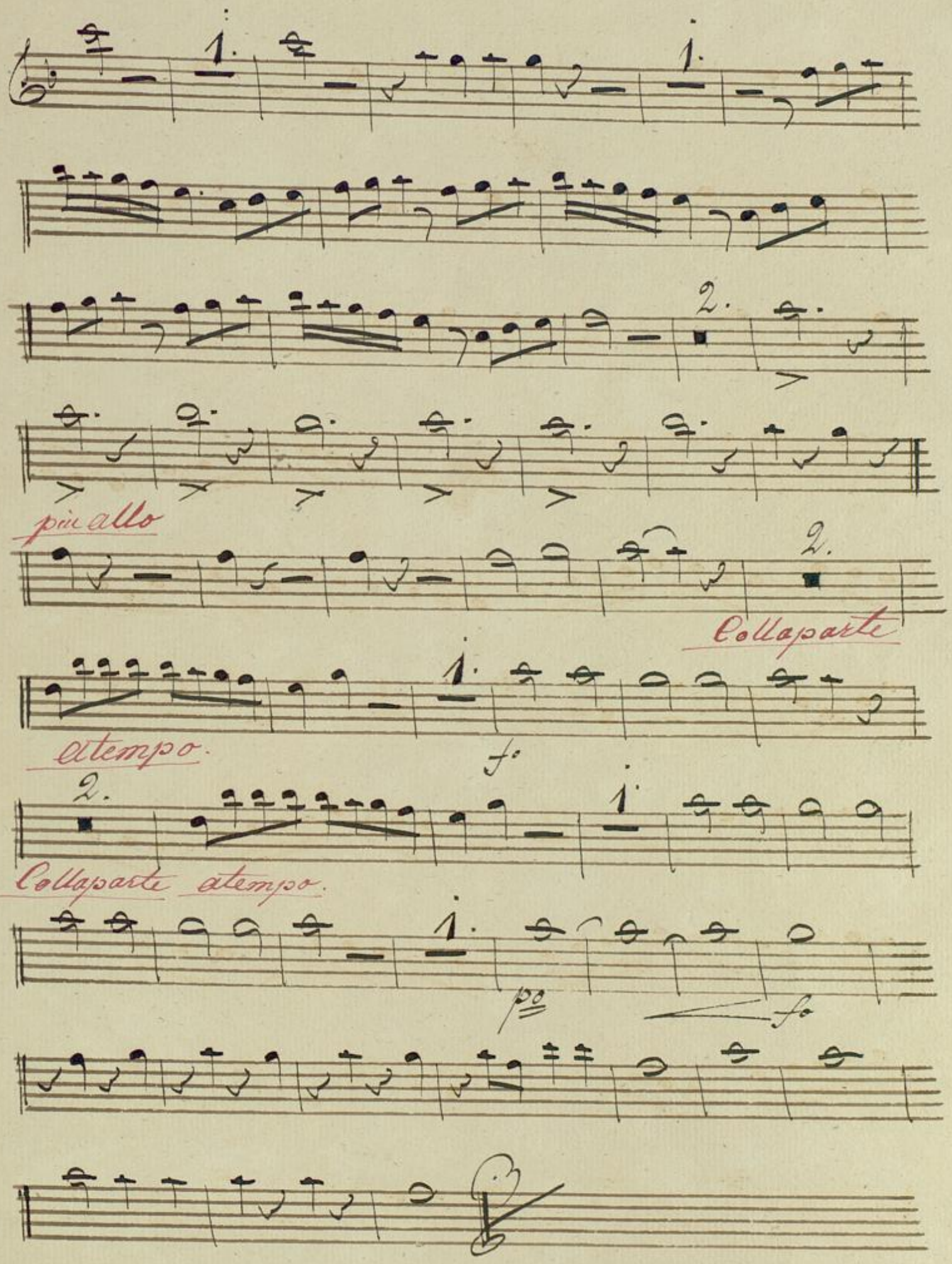
più allo
Collaparte
a tempo.
f.
Collaparte a tempo.
po
fo

BLB BADISCHE LANDESBIBLIOTHEK
Baden-Württemberg

Mus Ms 818b

Duetto.

No 4. Clarinetto 2do in B.

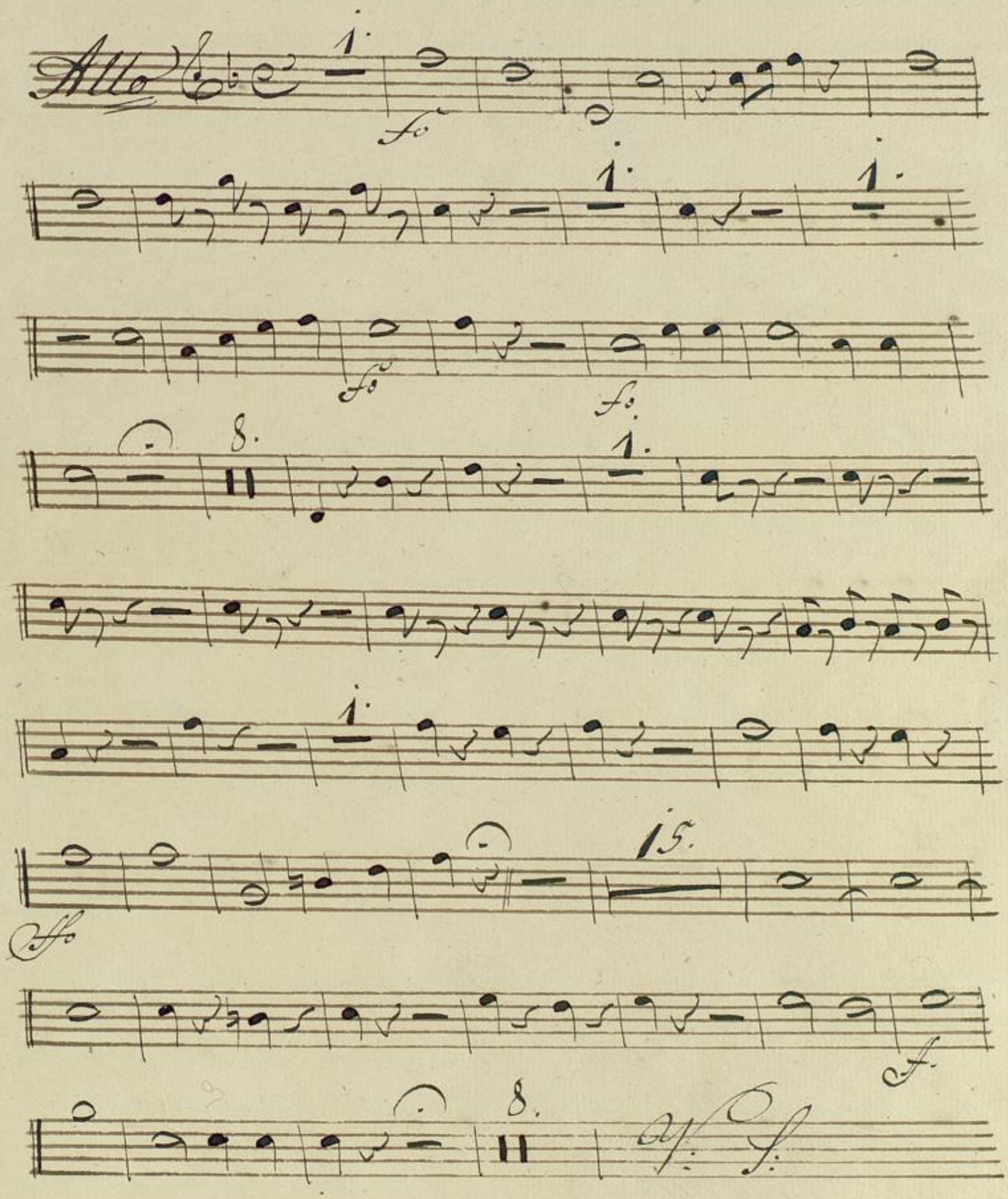

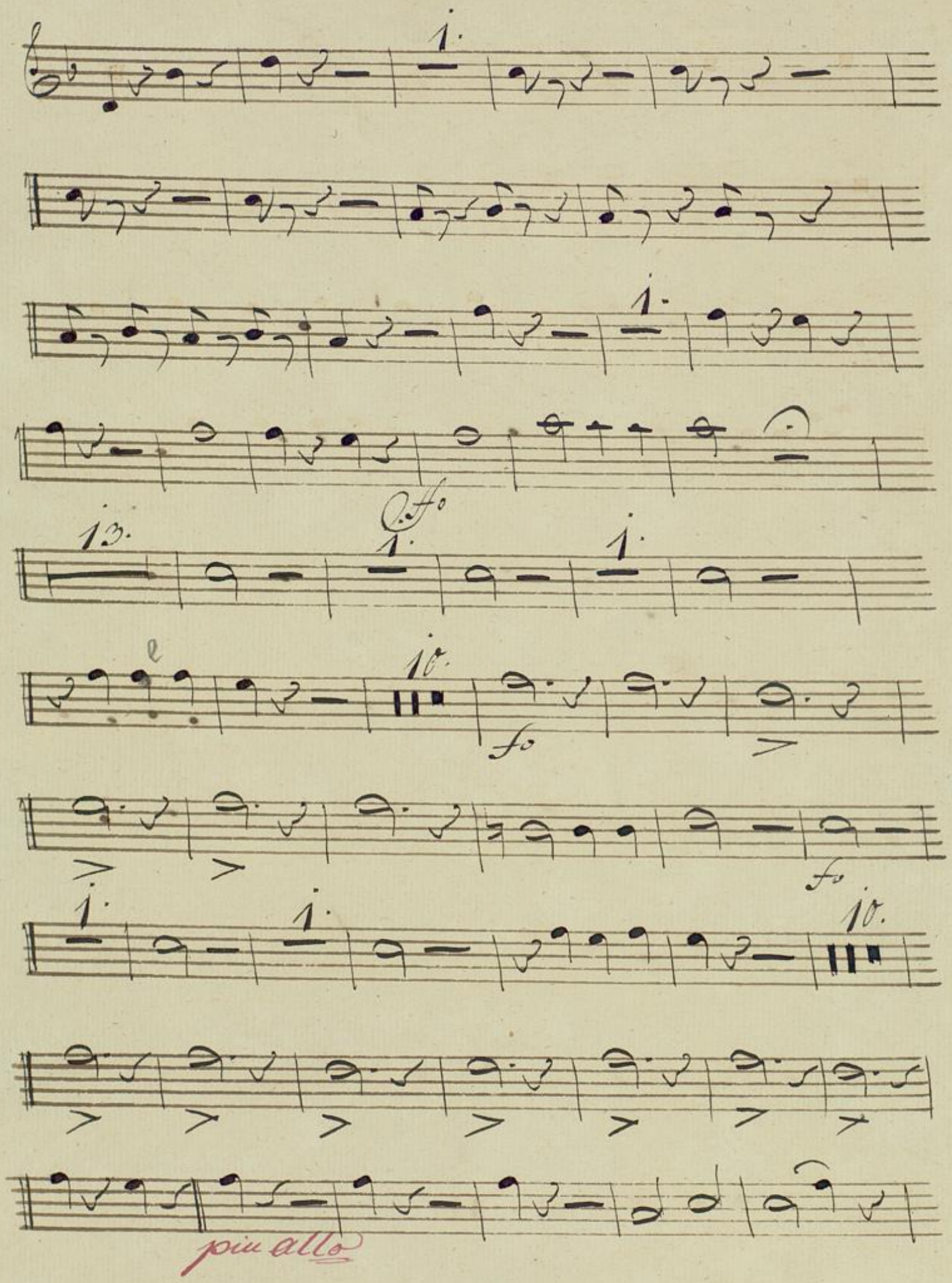
1.
1.
13.
1.
1.
10.
fo
fo
1.
1.
10.
più allo

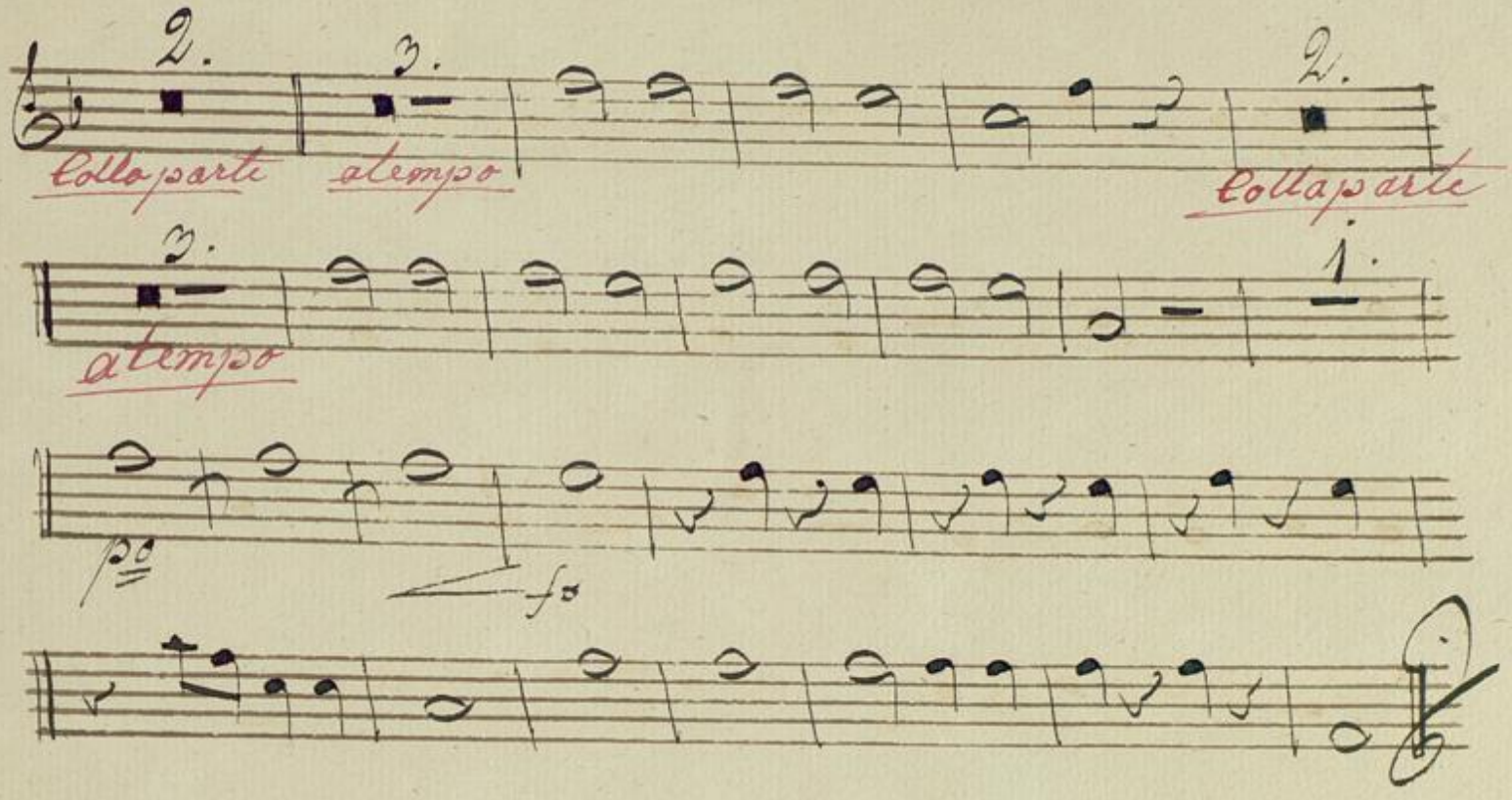
2.
3.
2.
Colla parte
a tempo
Colla parte
3.
1.
a tempo
pp
fp

BLB BADISCHE LANDESBIBLIOTHEK
Baden-Württemberg

Mus Ms 818b

Duetto.

No 4. Fagotto 1mo

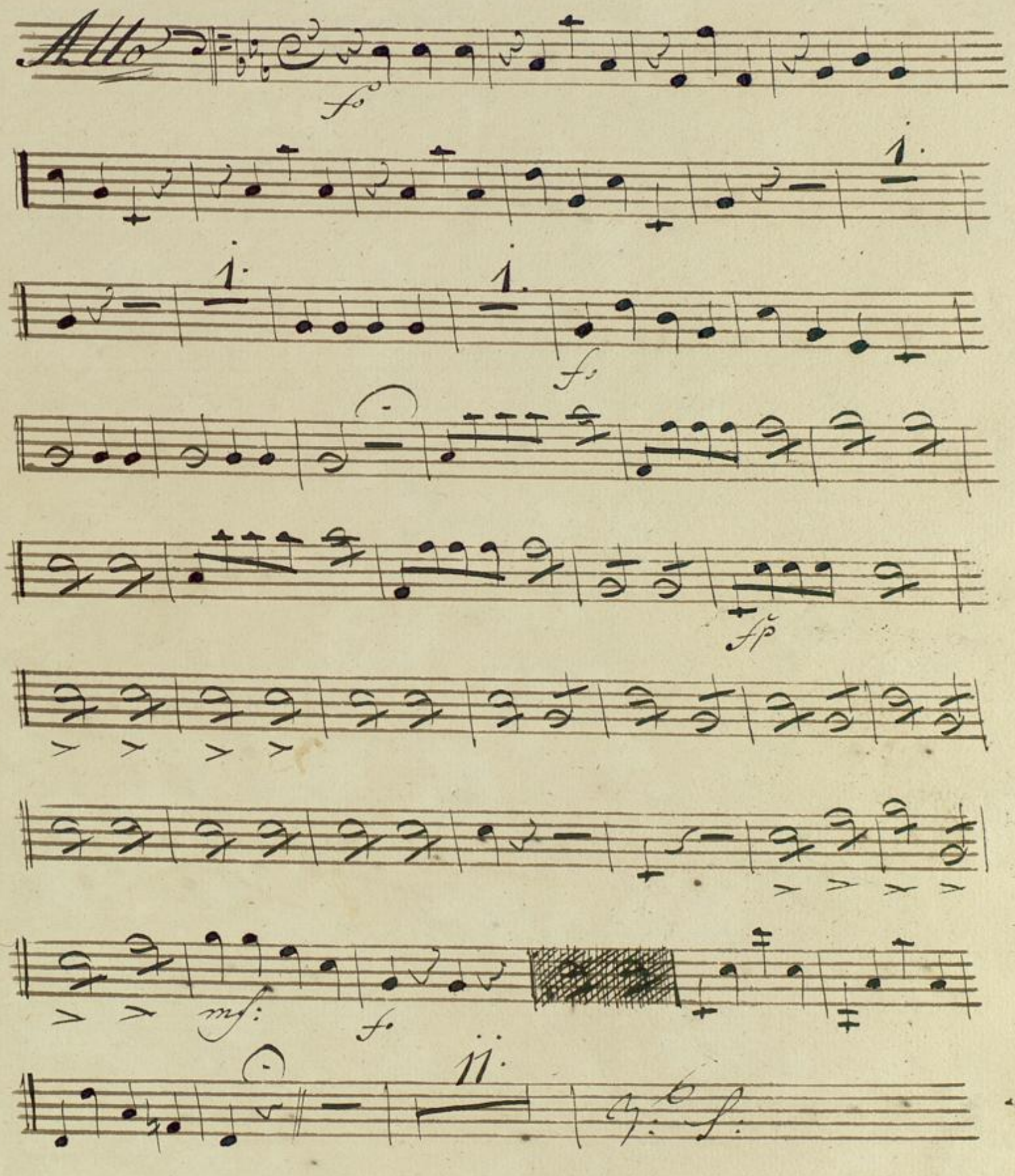

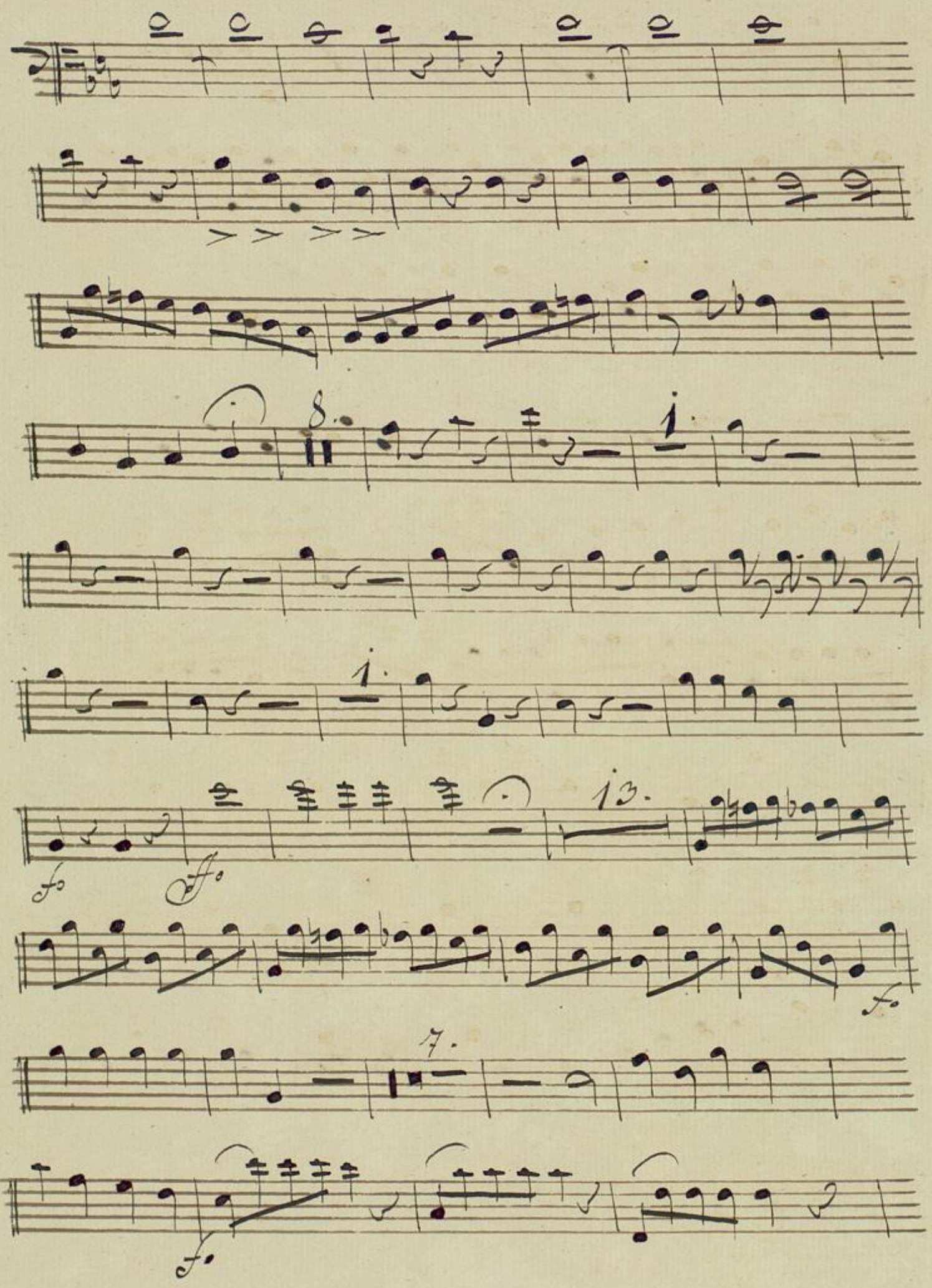
8.
1.
1.
13.
7.

2.

f.

2.

più Allo

2. 2.

f. *Collaparte a tempo* *f.*

2. 2.

Collaparte a tempo

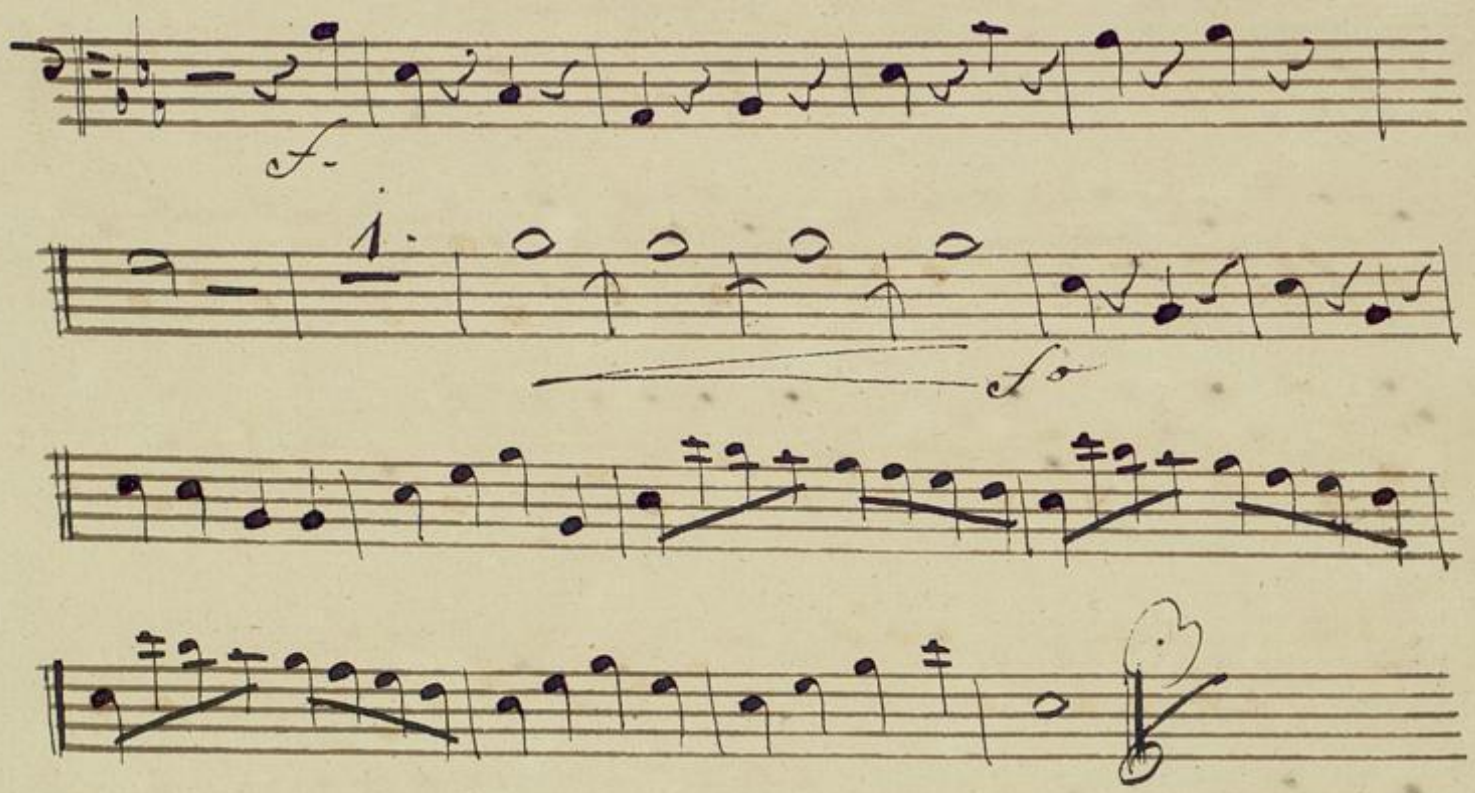

BLB BADISCHE LANDESBIBLIOTHEK
Baden-Württemberg

Mus Ms 818b

Duetto

No 4. Fagotto 2do.

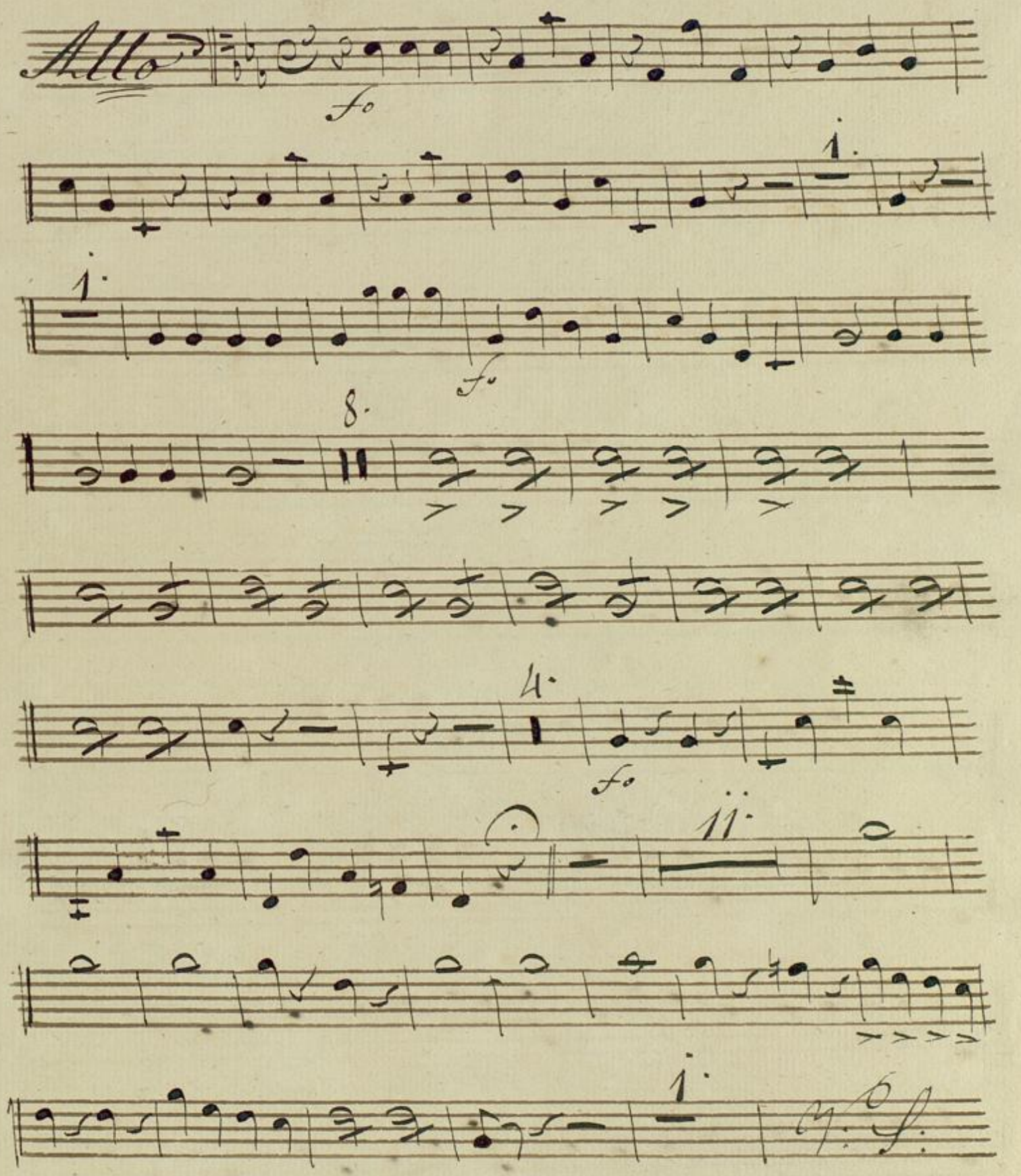

8.

1.

1.

13.

7.

BLB BADISCHE LANDESBIBLIOTHEK
Baden-Württemberg

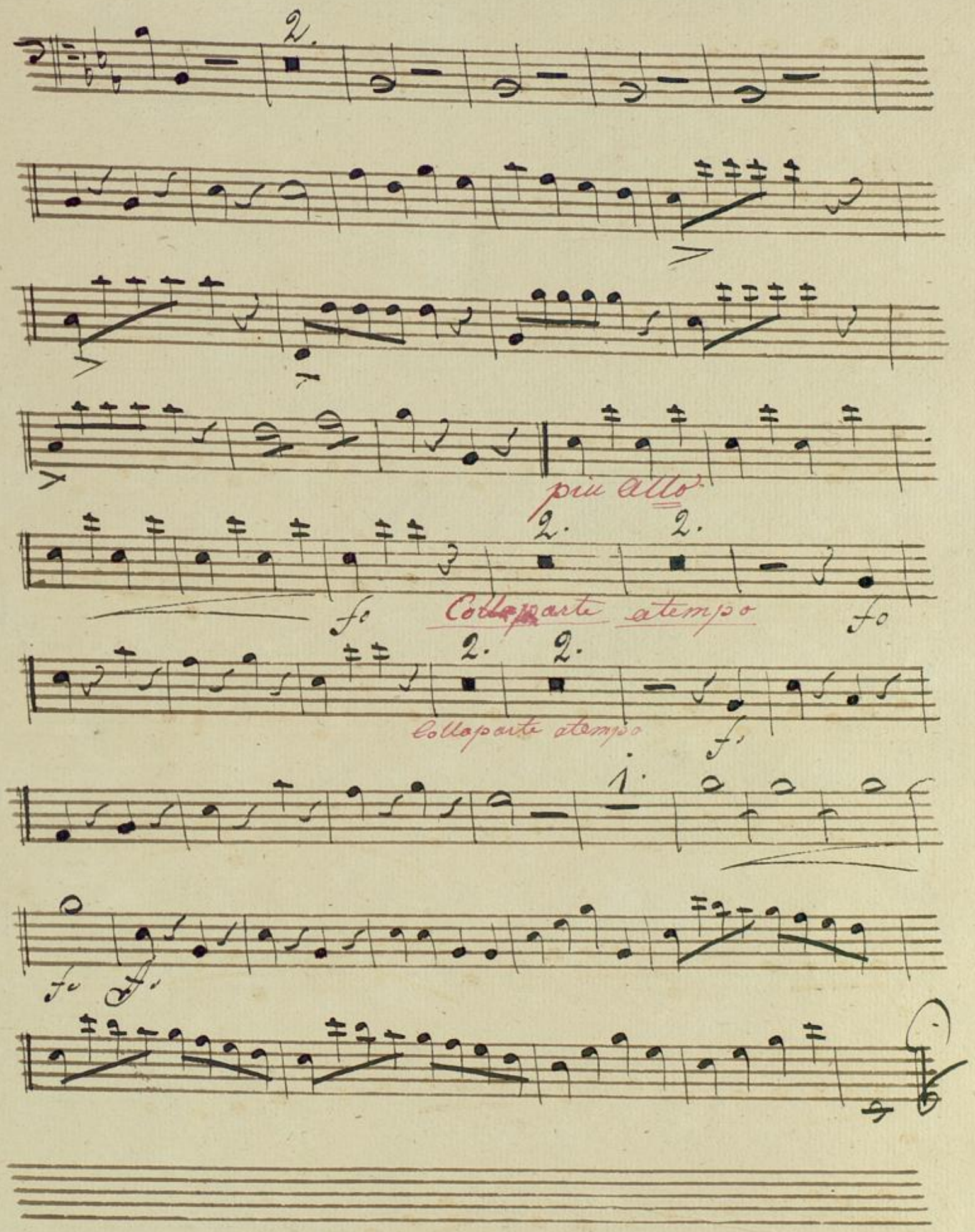
2.
più allo
2.
2.
fo
Colla parte a tempo
fo
2.
2.
Colla parte a tempo
f.
1.
fo
f.

BLB BADISCHE LANDESBIBLIOTHEK
Baden-Württemberg

Mus. Ms 818 b

Duetto.

No 4. Corno 1mo in Es.

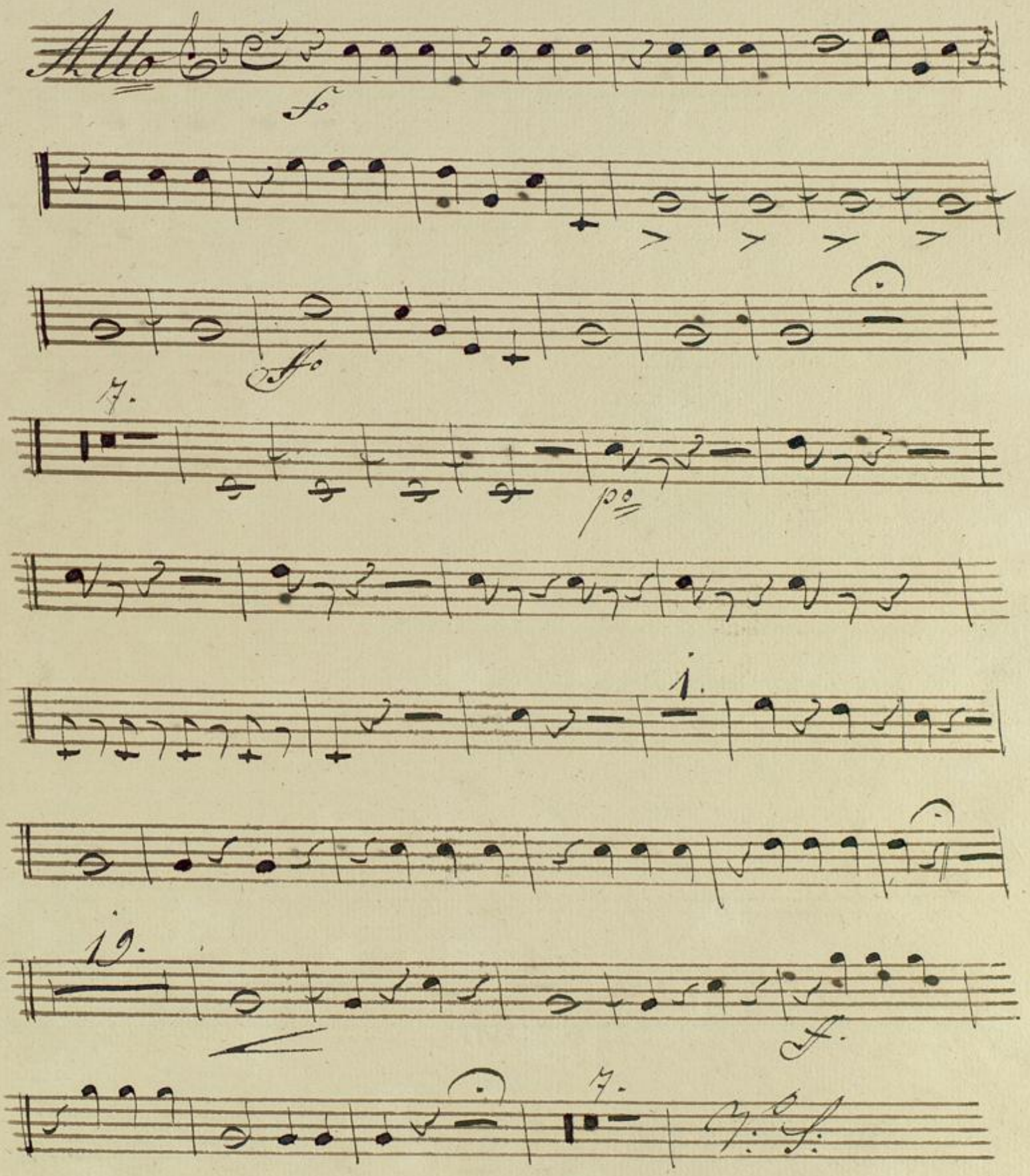

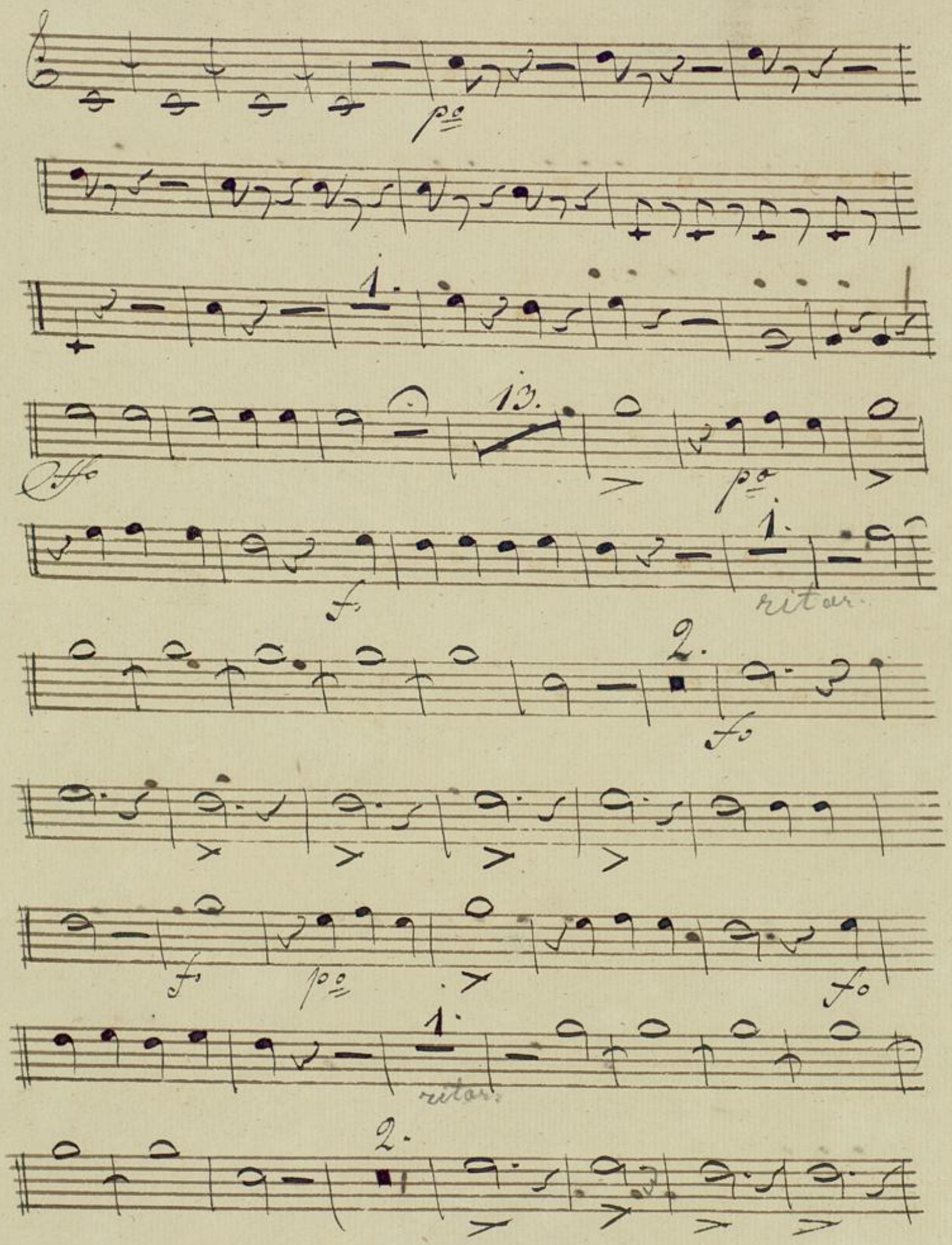
1.
13.
1.
ritar.
2.
1.
ritar.
2.

più Allo

p°

2. 2.

Collaparte atempo

2. 2.

Collaparte atempo

1.

p°

BLB BADISCHE LANDESBIBLIOTHEK
Baden-Württemberg

Mus Ms 818 b

Duetto.

No. 4. Corno 2do in Es.

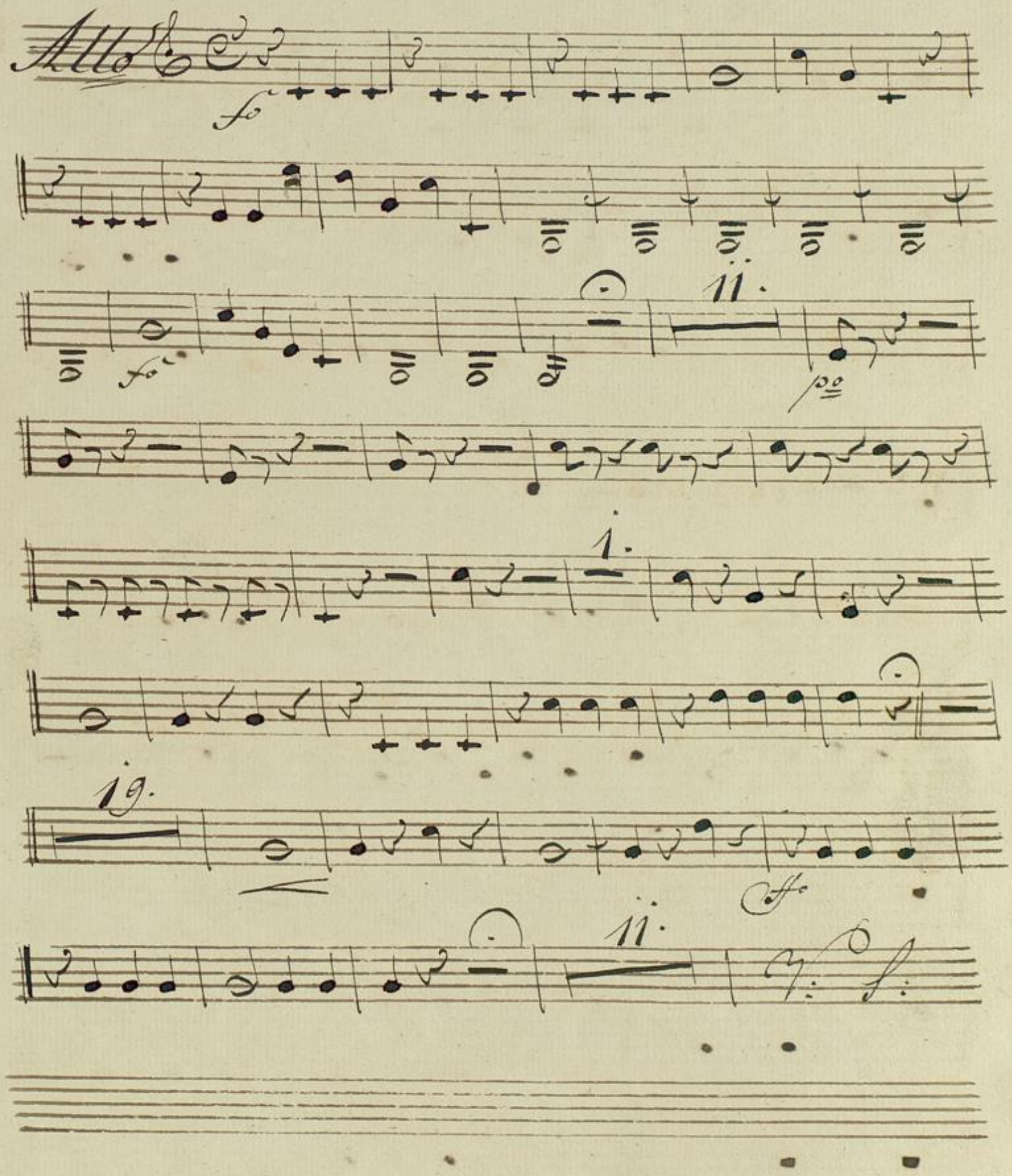

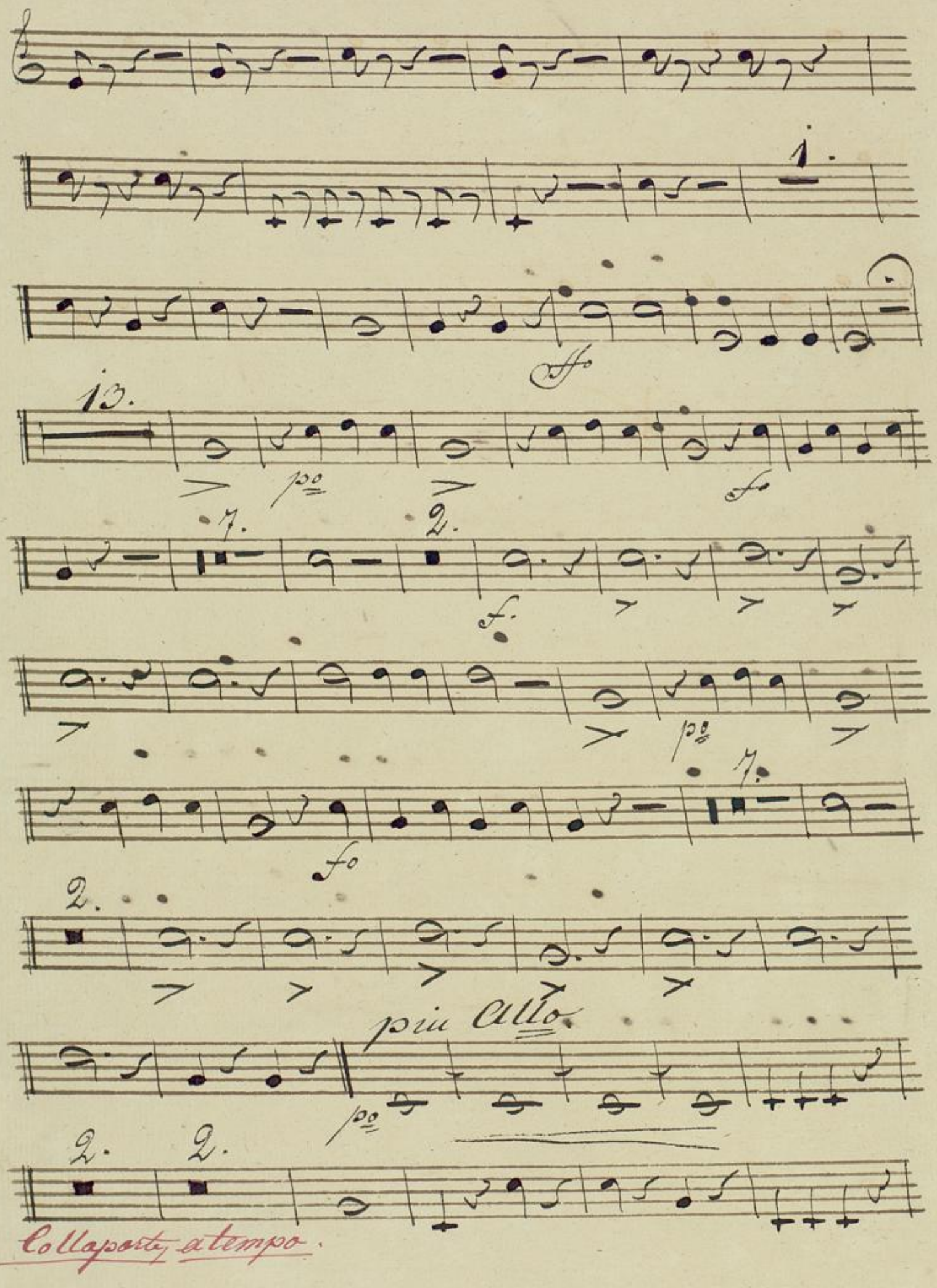
1.
ff
13.
po
f
7.
2.
f.
po
7.
fo
2.
più Allo
po
2.
2.
Collaporte, a tempo.

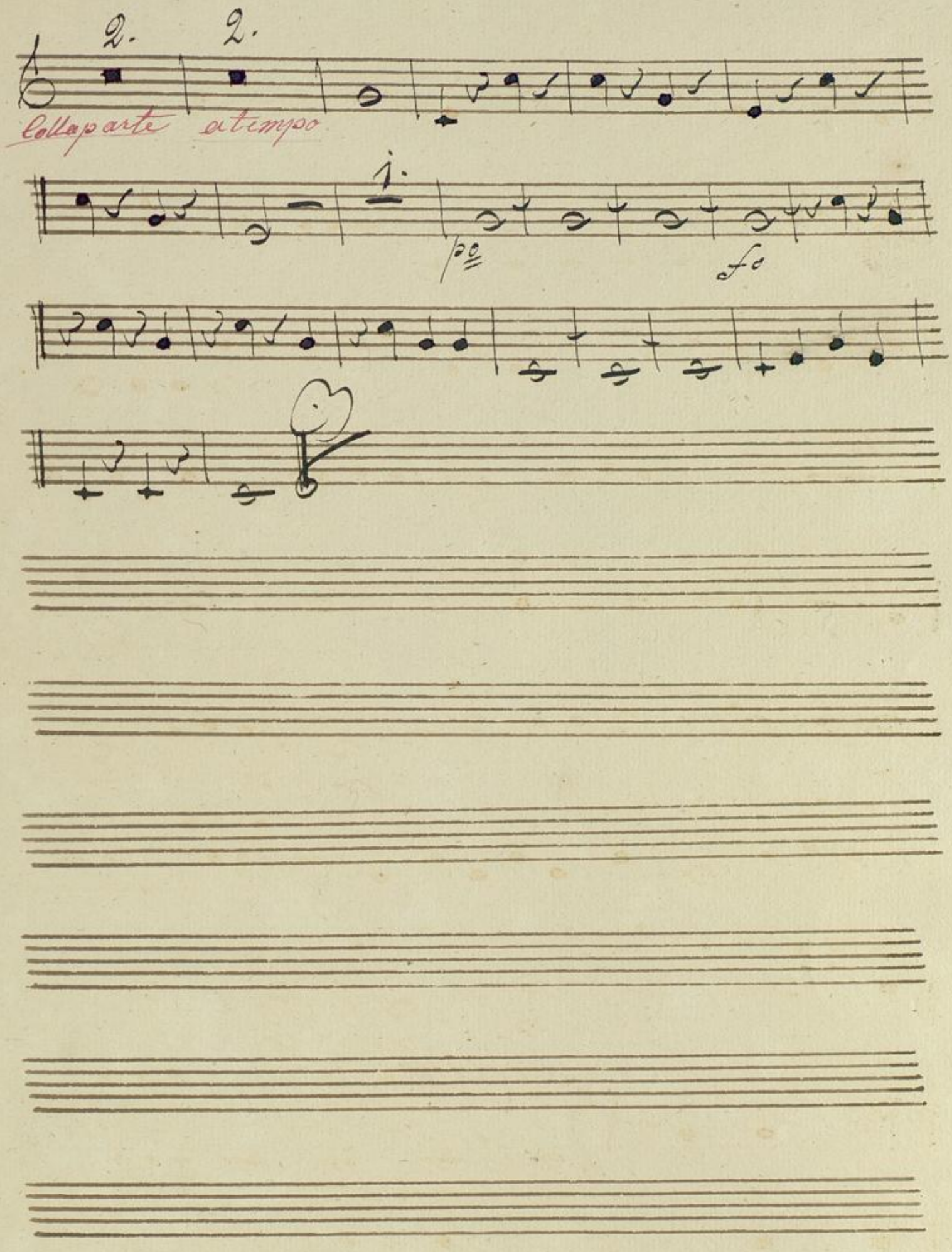
2.
2.
Colla parte
a tempo
1.
po
fo

BLB BADISCHE LANDESBIBLIOTHEK
Baden-Württemberg

BLB BADISCHE LANDESBIBLIOTHEK
Baden-Württemberg

4

BLB BADISCHE LANDESBIBLIOTHEK
Baden-Württemberg