Badische Landesbibliothek Karlsruhe

Digitale Sammlung der Badischen Landesbibliothek Karlsruhe

Ave Maria - Don Mus.Ms. 878

Kalivoda, Jan Křtitel Václav

[S.l.]

urn:nbn:de:bsz:31-93135

Visual Library

Ave Maria.

J: W: Kalliwoda

Mus Ms 878

Adagio.

Singstimen.

A. Clarinetti.

E. Corni.

Fagotto.

Trombono.

I. Violini.

II.

Viola

Cello.

pp. ppo. pizz: arco. 1. 2. 3. 4. 5. 6. 7. 8. 9. 10. 11. 12. 13. 14. fo. po. dis.

F. F. BIBLIOTHEK DONAUESCHINGEN

Mus Ms 878

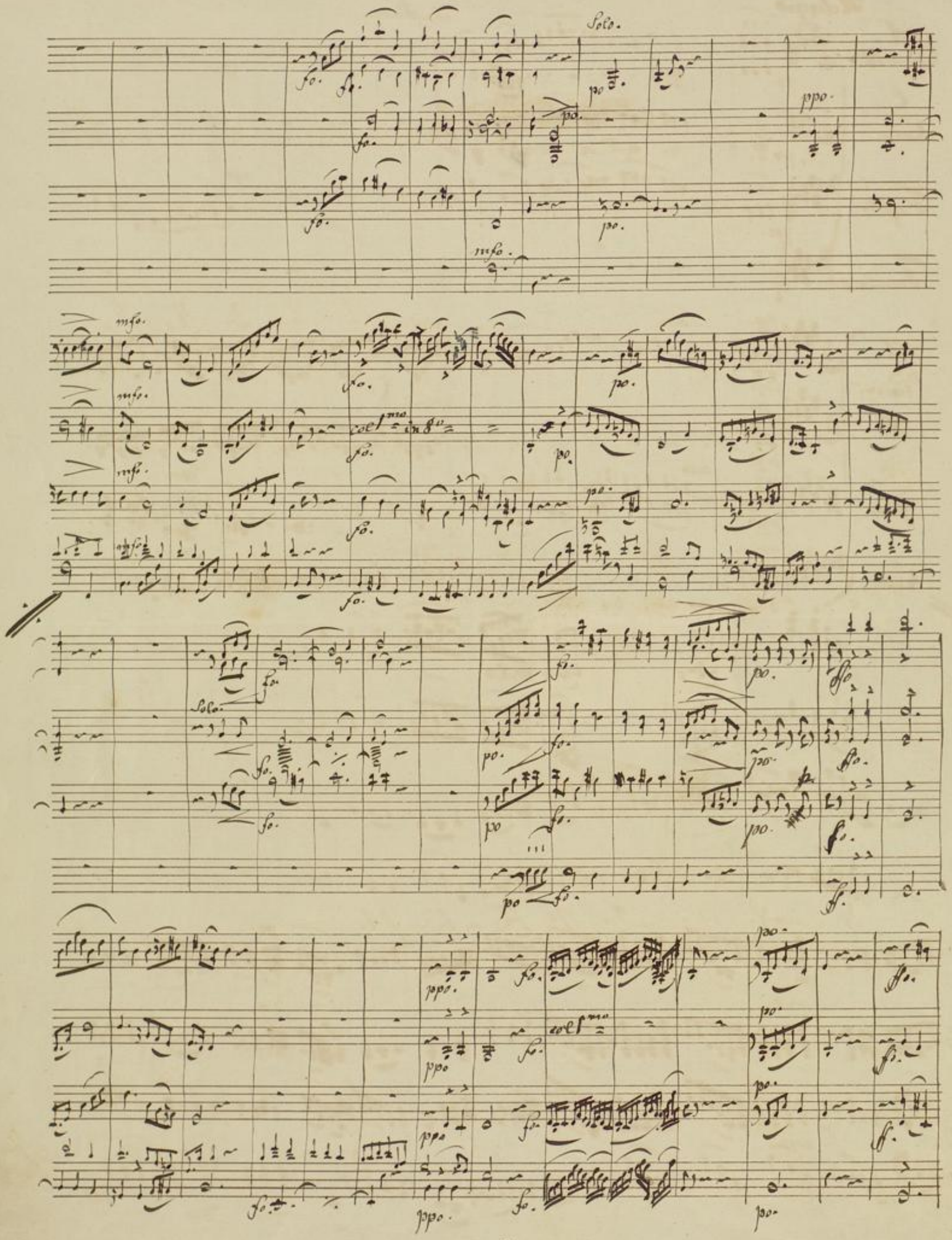
Solo.
fo.
po.
ppo.
mfo.
col 1mo in 8vo
ffo.
ff.

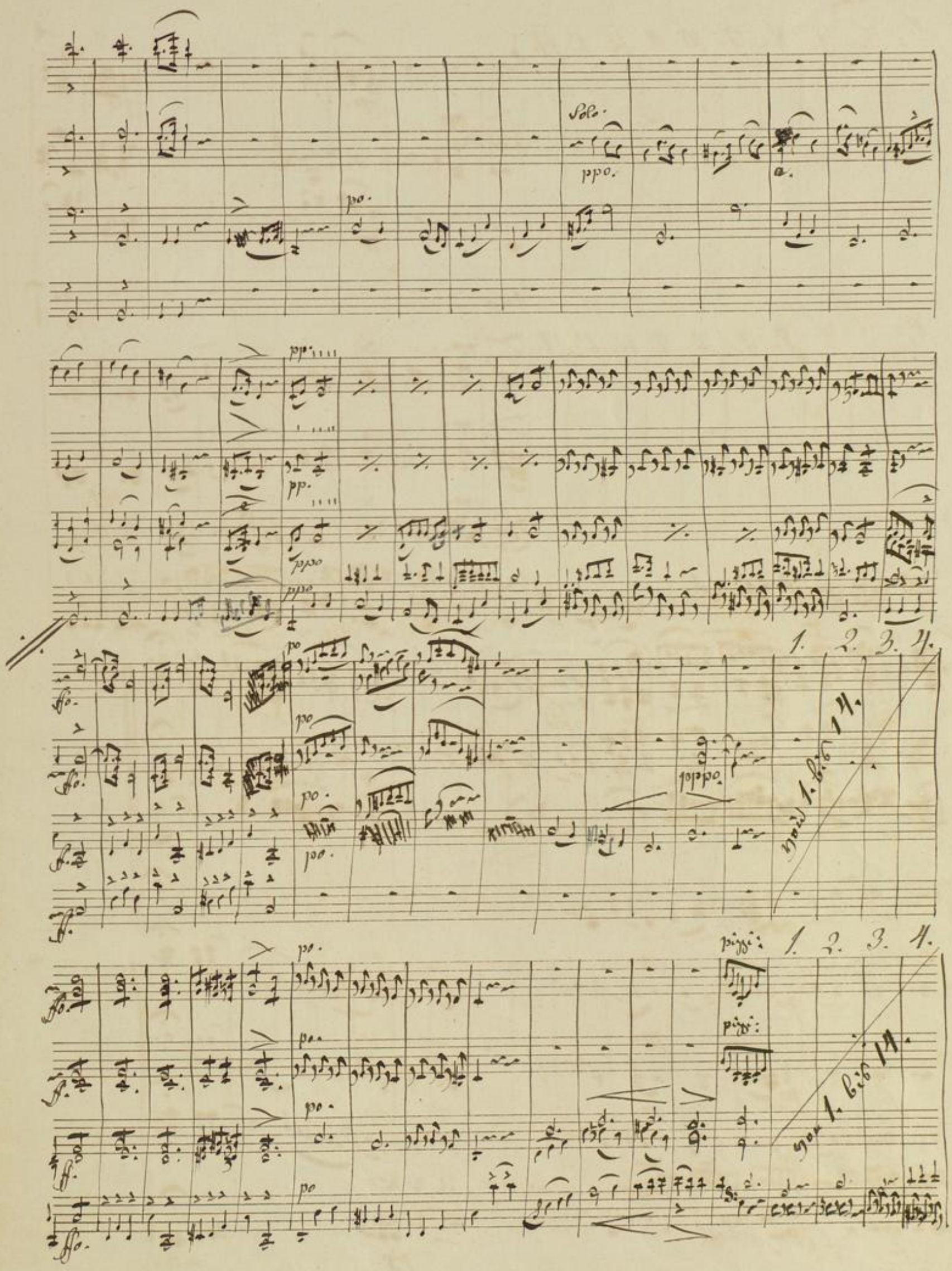
Solo.
ppo.
po.
pp.
ppo
1. 2. 3. 4.
pizzi:
1. 2. 3. 4.

5. 6. 7. 8. 9. 10. 11. 12. 13. 14.

5. 6. 7. 8. 9. 10. 11. 12. 13. 14.

Solo

pizz.

arco.

Mus Ms 878

Ave Maria.

Tenor solo.

F.F. BIBLIOTHEK DONAUESCHINGEN

BLB BADISCHE LANDESBIBLIOTHEK
Baden-Württemberg

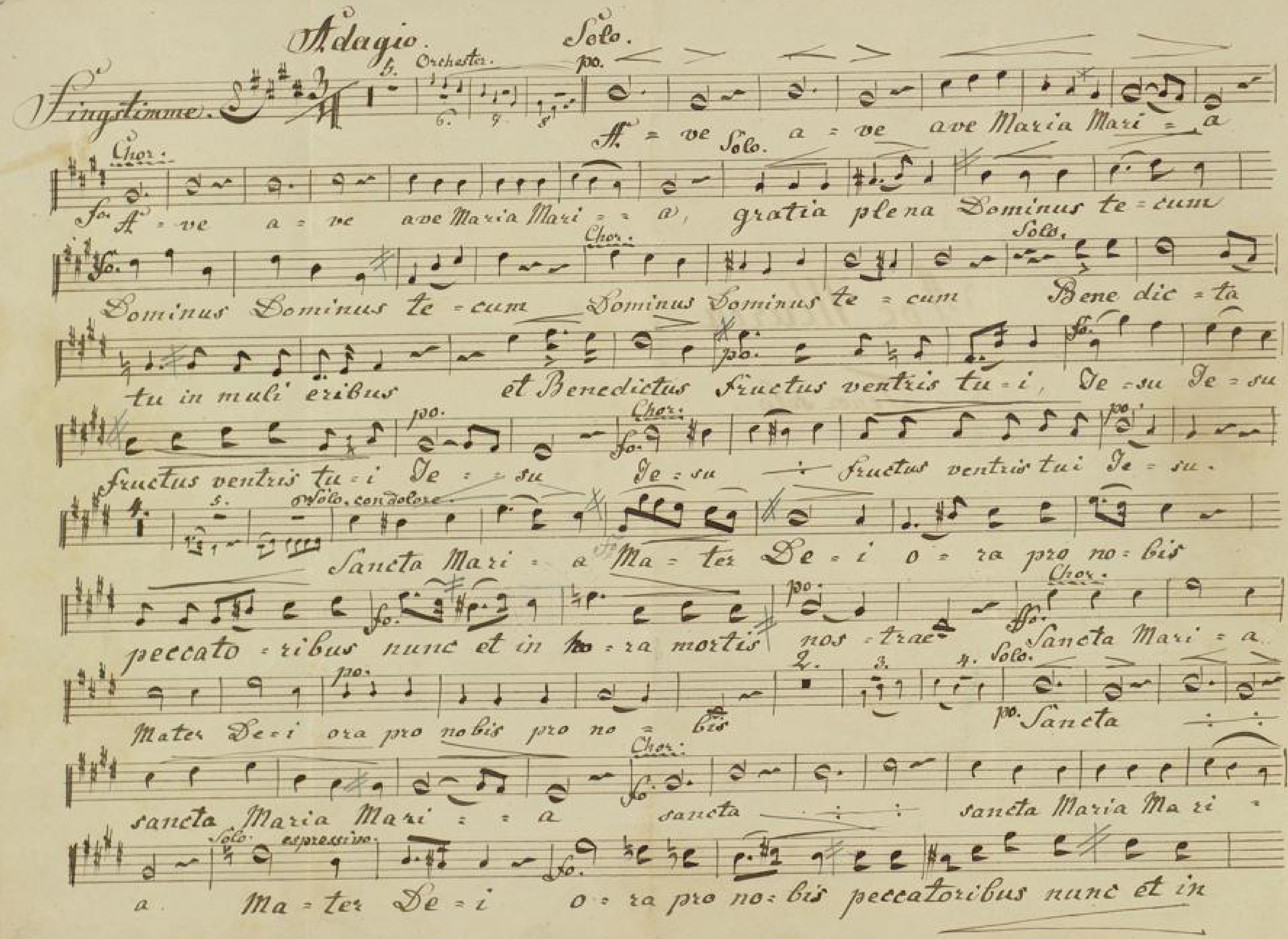

BLB BADISCHE LANDESBIBLIOTHEK
Baden-Württemberg

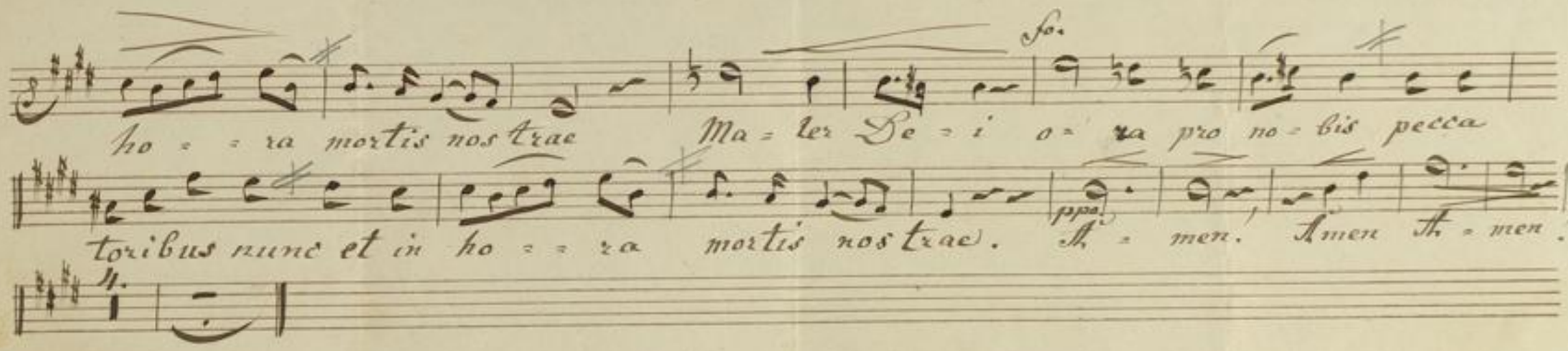
fo.
ho = = ra mortis nos trae Ma = ter De = i o = ra pro no = bis pecca
toribus nunc et in ho = = ra mortis nos trae. A = men. Amen A = men.
ppo.

BLB BADISCHE LANDESBIBLIOTHEK
Baden-Württemberg

Ms 878 1

Sopran.

Ave Maria.

J. W. K.

Adagio. 3/4

8. 8. fo

A- ve A- ve Ave Ma- ri- a Ma-

8. fo 13. fo

ri- - a Dominus te- - cum Je- su

po 17. fo

Je- su Fructus ventris tu- i Je- - su. Sancta Ma- ri- a Ma- ter

po 12. fo

De- i o- ra pro- nobis pro no- bis. Sanc- ta

7. ppo

sancta Ma- ri- a Ma- ri- - a Mater De- i o- ra pro- nobis pecca-

fo po 2.

to- ribus nunc et in hora mortis nostrae mortis nostrae nos- - trae

ppo 4.

A- - - - men. Fine.

F. T. BIBLIOTHEK DONAUESCHINGEN

BLB BADISCHE LANDESBIBLIOTHEK
Baden-Württemberg

BLB BADISCHE LANDESBIBLIOTHEK
Baden-Württemberg

Ave Maria.

Sopran.

J. W. K.

Adagio. 3/4

8. 8.

A- ve A- ve A- ve Ma- ri- a Ma-

8. 13.

ri- - a Dominus te- - cum Je- su

17.

Je- su Fructus ventris tu- i Je- su. Sancta Ma- ri- a Ma- ter

12.

De- i o- ra pro- nobis pro no- bis. Sanc- ta

7.

sancta Ma- ri- a Ma- ri- - a Ma- ter De- i o- ra pro- nobis pecca-

2.

toribus nunc et in hora mortis nostrae mortis nostrae nos- - trae

4.

A- - - - men. Fine.

F. F. BIBLIOTHEK DONAUESCHINGEN

BLB BADISCHE LANDESBIBLIOTHEK
Baden-Württemberg

BLB BADISCHE LANDESBIBLIOTHEK
Baden-Württemberg

Sopran.

Ave Maria.

J. W. K.

Adagio. 3/4

8. 8. fo

A- ve A- ve Ave Ma- ri- a Ma-

8. fo 13. fo

ri- - a Dominus te- - cum Je- su

po 17. fo

Je- su Fructus ventris tu- i Je- - su Sancta Ma- ri- a Ma- ter

po 12. fo

De- i o- ra pro- nobis pro no- bis Sanc- ta

7. ppo

sancta Ma- ri- a Ma- ri- - a Mater De- i o- ra pro nobis pecca-

fo po 2.

toribus nunc et in ho- ra mortis nostrae mortis nostrae nos- - trae

ppo 4.

A- - - - men. Fine.

F. F. BIBLIOTHEK DONAUESCHINGEN

BLB BADISCHE LANDESBIBLIOTHEK
Baden-Württemberg

BLB BADISCHE LANDESBIBLIOTHEK
Baden-Württemberg

Sopran.

Ave Maria.

J. W. K.

Adagio. 3/4

8. 8. fo

A- ve A- ve Ave Ma ri- a Ma-

8. fo 13. fo

ri- - a Dominus te- - cum Je- su

po 17. fo

Je- su Fructus ventris tu- i Je- su Sancta Ma- ri- a Ma- ter

po 12. fo

De- i o- ra pro- nobis pro- no- bis. Sanc- ta

7. ppo

sancta Ma- ri- a Ma- ri- - a Mater De- i o- ra pro- nobis pecca-

fo po 2.

toribus nunc et in hora mortis nostrae mortis nostrae nos- - trae

ppo 4.

A- - - - men. Fine.

F. F. BIBLIOTHEK DONAUESCHINGEN

BLB BADISCHE LANDESBIBLIOTHEK
Baden-Württemberg

BLB BADISCHE LANDESBIBLIOTHEK
Baden-Württemberg

Sopran.

Ave Maria.

J. W. K.

Adagio. 3/4

8. 8. f

A - ve A - ve Ave Ma - ri - a Ma -

ri - - a 8. f Dominus te - - cum 13. f Je - su

Je - su Fructus ventris tu - i 10. Je - - su 17. ff Sancta Ma - ri - a Ma - ter

De - i 12. f o - ra pro - nobis pro no - bis Sanc - ta

sancta Ma - ri - a Ma - ri - - a Mater De - i o - ra pro - nobis pecca -

f toribus nunc et in hora mortis nostrae mortis nostrae nos - - trae 2.

ppo A - - - - men. 4. Fine.

BIBLIOTHEK DONAUESCHINGEN

BLB BADISCHE LANDESBIBLIOTHEK
Baden-Württemberg

BLB BADISCHE LANDESBIBLIOTHEK
Baden-Württemberg

Sopran.

Ave Maria.

J. W. K.

Adagio. 3/4

8. 8. fo

A = ve A = ve Ave Ma = ri = a Ma =

8. fo 13 fo

ri = = a Dominus te = = cum Je = su

po 17. ffo

Je = su Fructus ventris tu = i Je = = su Sancta Ma = ri = a Ma = ter

po 12. fo

De = i o = ra pro = nobis pro = no = bis. Sanc = ta

7. ppo

sancta Ma = ri = a Ma = ri = = a Mater De = i o = ra pro = nobis pecca =

fo po 2.

tori bus nunc et in hora mortis nostrae mortis nostrae nos = = strae

ppo 4.

A = = = = men. Fine.

F. F. BIBLIOTHEK DONAUESCHINGEN

BLB BADISCHE LANDESBIBLIOTHEK
Baden-Württemberg

BLB BADISCHE LANDESBIBLIOTHEK
Baden-Württemberg

1
14s 878

Alt.

Ave Maria.

J. W. K.

Adagio. 3/4

8. 8. fo

A- ve A- - ve A- ve Ma- ri- a Ma-

8. fo 13. fo

ri - a Do- minus te - cum Je- su

po 17. fo

Je- su Fructus ventris tu- i Je- - su. Sancta Ma- ri- a Ma- ter

po 12. fo

De- i o- ra pro- nobis pro- no- - bis Sanc- ta

ppo

sancta Ma- ri- a Ma- ri- a Ma- ter De- i o- ra pro- nobis pecca-

fo po 2.

to ri bus nunc et in ho- ra mortis nostrae mortis nostrae nos- trae

ppo 4.

A- - - - men. Fine.

F. F. BIBLIOTHEK DONAUESCHINGEN

BLB BADISCHE LANDESBIBLIOTHEK
Baden-Württemberg

BLB BADISCHE LANDESBIBLIOTHEK
Baden-Württemberg

Alt.

Ave Maria.

J. W. K.

Adagio. 3/4

8. 8. fo

A - ve A - ve A - ve Ma - ri - a Ma -

8. fo 13. fo

ri - a Do - minus te - cum Je - su

po 17 ff

Je - su Fructus ventris tu - i Je - su Sancta Ma - ri - a Ma - ter

po 12. fo

De - i o - ra pro - nobis pro - no - bis Sanc - ta

7. ppo

sancta Ma - ri - a Ma - ri - a Ma - ter De - i o - ra pro nobis pecca -

fo po 2.

to - ribus nunc et in ho - ra mortis nostrae mortis nostrae nos - trae

ppo 4.

A - - - - men. Fine.

F. F. BIBLIOTHEK DONAUESCHINGEN

BLB BADISCHE LANDESBIBLIOTHEK
Baden-Württemberg

BLB BADISCHE LANDESBIBLIOTHEK
Baden-Württemberg

Alt.

Ave Maria.

J. W. K.

Adagio.

A- ve A- ve A- ve Ma- ri- a Ma-
ri- a Do- minus te- cum Je- su
Je- su Fructus ventris tu- i Je- su Sancta Ma- ri- a Ma- ter
De- i o- ra pro- nobis pro- no- bis Sanc- ta
sancta Ma- ri- a Ma- ri- a Ma- ter De- i o- ra pro- nobis pecca-
to- ribus nunc et in hora mortis nostrae mortis nostrae no- trae
A- - - - men.

Fine.

F. F. BIBLIOTHEK DONAUESCHINGEN

BLB BADISCHE LANDESBIBLIOTHEK
Baden-Württemberg

BLB BADISCHE LANDESBIBLIOTHEK
Baden-Württemberg

Alt.

Ave Maria.

J. W. K.

Adagio. 3/4

8. 8. fo

A - ve A - ve A - ve Ma - ri - a Ma -

8. fo 13. fo

ri - a Do - minus te - cum Je - su

po 17. fo

Je - su Fructus ventris tu - i Je - su Sancta Ma - ri - a Ma - ter

po 12. fo

De - i o - ra pro - nobis pro - no - bis Sanc - ta

7. ppo

sancta Ma - ri - a Ma - ri - a Ma - ter De - i o - ra pro - nobis pecca -

fo po 2.

tori - bus nunc et in hora mortis nostrae mortis nostrae nos - trae

ppo 4.

A - - - - - men. Fine.

F. F. BIBLIOTHEK DONAUESCHINGEN

BLB BADISCHE LANDESBIBLIOTHEK
Baden-Württemberg

BLB BADISCHE LANDESBIBLIOTHEK
Baden-Württemberg

Alt.

Ave Maria.

J. W. K.

Adagio. 3/4

8. 8. 8. 13. 17. 12. 7. 4.

A - ve A - ve A - ve Ma - ri - a Ma - ri - a Dominus te - cum Je - su Je - su Fructus ventris tu - i Je - su Sancta Ma - ri - a Ma - ter De - i o - ra pro - nobis pro - no - bis Sanc - ta sancta Ma - ri - a Ma - ri - a Ma - ter De - i o - ra pro - nobis pecca - to - ribus nunc et in ho - ra mortis nostrae mortis nostrae nos - trae A - men.

Fine.

F. F. BIBLIOTHEK DONAUESCHINGEN

BLB BADISCHE LANDESBIBLIOTHEK
Baden-Württemberg

BLB BADISCHE LANDESBIBLIOTHEK
Baden-Württemberg

Alt.

Ave Maria.

J. W. K.

Adagio. 3/4

8. 8. fo

A - ve A - ve Ave Ma - ri - a Ma -

8. fo 13. fo

ri - a Do - minus te - cum Je - su

po 17. ffo

Je - su Fructus ventris tu - i Je - su Sancta Ma - ri - a Ma - ter

po 12. fo

De - i o - ra pro - nobis pro - no - bis Sanc - ta

7. ppo

sancta Ma - ri - a Ma - ri - a Ma - ter Dei o - ra pro - nobis pecca -

fo po 2.

to - ribus nunc et in hora mortis nostrae mortis nostrae nos - trae

ppo 4.

A - - - men. Fine.

F. F. BIBLIOTHEK DONAUESCHINGEN

BLB BADISCHE LANDESBIBLIOTHEK Baden-Württemberg

BLB BADISCHE LANDESBIBLIOTHEK
Baden-Württemberg

Mo 878

Tenor.

Ave Maria.

J. W. K.

Adagio.

8. 8.

A- ve A- ve A- ve Ma- ri- a Ma-

ri- - a Dominus te- cum 13. Je- su

Je- su Fructus ventris tu- i Je- su 17. Sancta Ma- ri- a Ma- ter

De- i o- ra pro- nobis pro- no- bis 12. Sanc- ta

sancta Ma- ri- a Ma- ri- - a 7. Mater De- i o- ra pro- nobis pecca-

toribus nunc et in ho- ra mortis nostrae mortis nostrae nos- trae 2.

A- - - men. 4. Fine.

F. F. BIBLIOTHEK DONAUESCHINGEN

BLB BADISCHE LANDESBIBLIOTHEK
Baden-Württemberg

BLB BADISCHE LANDESBIBLIOTHEK
Baden-Württemberg

Tenor.

Ave Maria.

J. W. K.

Adagio. 3/4

8. 8. fo

A - ve A - ve A - ve Ma - ri - a Ma -

8. fo 13. fo

ri - - a Dominus te - cum Je - su

po 17 fo

Je - su Fructus ventris tu - i Je - su Sancta Ma - ri - a Ma - ter

po 12 fo

De - i o - ra pro - nobis pro - no - bis Sanc - ta

7 ppo

sancta Ma - ri - a Ma - ri - - a Mater De - i o - ra pro - nobis pecca -

fo po 2.

to - ribus nunc et in ho - ra mortis nostrae mortis nostrae nos - trae

ppo 4.

A - - - men. Fine.

F. F. BIBLIOTHEK DONAUESCHINGEN

BLB BADISCHE LANDESBIBLIOTHEK
Baden-Württemberg

BLB BADISCHE LANDESBIBLIOTHEK
Baden-Württemberg

Tenor.

Ave Maria.

J. W. K.

Adagio. 3/4

8. 8. fo

A - ve A - ve A - ve Ma - ri - a Ma -

8. fo 13. fo

ri - - a Dominus — : — te - cum Je - su

fo 17. fo

Je - su Fructus ventris tu - i Je - su Sancta Ma - ri - a Ma - ter

po 12. fo

De - i o - ra pro - nobis pro - no - bis Sanc - ta — : —

7. ppo

sancta Ma - ri - a Ma - ri - - a Mater De - i o - ra pro - nobis pecca -

fo po 2.

to - ribus nunc et in ho - ra mortis nostrae mortis nostrae nos - - trae

ppo 4.

A - - - - men. Fine.

FF. BIBLIOTHEK DONAUESCHINGEN

BLB BADISCHE LANDESBIBLIOTHEK
Baden-Württemberg

BLB BADISCHE LANDESBIBLIOTHEK
Baden-Württemberg

Tenor.

Ave Maria.

J. W. K.

Adagio. 3/4

A - ve A - ve A - ve Ma - ri - a Ma - ri - - a Do - minus te - cum Je - su Je - su Fructus ventris tu - i Je - su Sancta Ma - ri - a Ma - ter De - i o - rapro - nobis pro - no - bis Sanc - ta sancta Ma - ri - a Ma - ri - - a Ma - ter De - i o - rapro - nobis peccatoribus nunc et in ho - ra mortis nostrae mortis nostrae nos - - trae A - - - - men.

Fine.

BIBLIOTHEK HOHENSCHWANGEN

BLB BADISCHE LANDESBIBLIOTHEK Baden-Württemberg

BLB BADISCHE LANDESBIBLIOTHEK
Baden-Württemberg

Tenor.

Ave Maria.

J. W. K.

Adagio. 3/4

8. 8. fo

A - ve A - ve Ave Ma - ri - a Ma -

8. fo 13. fo

ri - - a Do - minus te - cum Je - su

po 17 ff

Je - su Fructus ventris tu - i Je - su Sancta Ma - ri - a Ma - ter

po 12. fo

De - i o - ra pro - nobis pro - no - bis Sanc - ta

7. ppo

sancta Ma - ri - a Ma - ri - - a Ma - ter De - i o - ra pro - nobis pecca -

fo po 2.

to - ri - bus nunc et in ho - ra mortis nostrae mortis nostrae nos - - trae

ppo 4.

A - - - - men. Fine.

F. F. BIBLIOTHEK DONAUESCHINGEN

BLB BADISCHE LANDESBIBLIOTHEK
Baden-Württemberg

BLB BADISCHE LANDESBIBLIOTHEK
Baden-Württemberg

Tenor.

Ave Maria.

J. W. K.

Adagio.

A - ve A - ve Ave Ma - ri - a Ma - ri - a Dominus te - cum Je - su Je - su Fructus ventris tu - i Je - su Sancta Ma - ri - a Ma - ter De - i o - ra pro - nobis pro - no - bis Sanc - ta sancta Ma - ri - a Ma - ri - a Mater De - i o - ra pro - nobis pecca - toribus nunc et in ho - ra mortis nostrae mortis nostrae nos - trae A - - - men.

Fine.

F. F. BIBLIOTHEK DONAUESCHINGEN

BLB BADISCHE LANDESBIBLIOTHEK
Baden-Württemberg

BLB BADISCHE LANDESBIBLIOTHEK
Baden-Württemberg

14a 878
1

Bass.

Ave Maria.

J. W. K.

Adagio.

8. 8.

A - ve A - ve A - ve Ma - ri - a Ma -

8.

ri - - a Dominus te - cum

13.

Je - su

Je - su Fructus ventris tu - i Je - su

17.

Sancta Ma - ri - a Ma - ter

12.

De - i o - ra pro - nobis pro - no - bis Sanc - ta

7.

sancta Ma - ri - a Ma - ri - - a Mater De - i o - ra pro - nobis pecca -

2.

to - ribus nunc et in ho - ra mortis nostrae mortis nos - trae nos - trae

4.

A - - - - men.

Fine.

F. F. BIBLIOTHEK DONAUESCHINGEN

BLB BADISCHE LANDESBIBLIOTHEK
Baden-Württemberg

BLB BADISCHE LANDESBIBLIOTHEK
Baden-Württemberg

Bass.

Ave Maria.

J. W. K.

Adagio. 3/4

8. 8.

A - ve A - ve A - ve Ma - ria Ma -

8.

ri - a Do - minus te - cum 13. Je - su

Je - su Fructus ventris tu - i Je - su 17. Sancta Ma - ri - a Ma - ter

De - i o - ra pro - nobis pro - no - bis 12. Sanc - ta

sancta Ma - ri - a Ma - ri - a 7. Mater De - i o - ra pro - nobis pecca -

to - ribus nunc et in ho - ra mortis nostrae mortis nos - trae nos - trae 2.

A - - - men. 4. Fine.

F. F. BIBLIOTHEK DONAUESCHINGEN

BLB BADISCHE LANDESBIBLIOTHEK
Baden-Württemberg

BLB BADISCHE LANDESBIBLIOTHEK
Baden-Württemberg

Bass.

Ave Maria.

J. W. K.

Adagio. 3/4

8. 8.

A - ve A - ve A - ve Ma - ri - a Ma -

8.

ri - a Dominus te - cum 13. Je - su

Je - su Fructus ventris tu - i Je - su 17. Sancta Ma - ri - a Ma - ter

De - i o - ra pro - nobis pro - no - bis 12. Sanc - ta

sancta Ma - ri - a Ma - ri - a 7. Mater De - i o - ra pro - nobis pecca -

to - ribus nunc et in ho - ra mortis nostrae mortis nos - trae nos - trae 2.

A - - - - men. 4. Fine.

F. F. BIBLIOTHEK DONAUESCHINGEN

BLB BADISCHE LANDESBIBLIOTHEK
Baden-Württemberg

BLB BADISCHE LANDESBIBLIOTHEK
Baden-Württemberg

Bass.

Ave Maria.

J. W. K.

Adagio. 3/4

A - ve A - ve A - ve Ma - ri - a Ma - ri - a Dominus te - cum Je - su Je - su Fructus ventris tu - i Je - su Sancta Ma - ri - a Ma - ter De - i o - ra pro - nobis pro - no - bis Sanc - ta sancta Ma - ri - a Ma - ri - a Mater De - i o - ra pro - nobis peccatoribus nunc et in hora mortis nostræ mortis nos - træ nos - træ A - - - - men.

Fine.

F. F. BIBLIOTHEK DONAUESCHINGEN

BLB BADISCHE LANDESBIBLIOTHEK
Baden-Württemberg

Bass.

Ave Maria.

J. W. K.

Adagio. 3/4

8. 8.

A = ve A = ve A = ve Ma = ria Ma =

8.

ri = a Dominus te = cum 13. Je = su

Je = su Fructus ventris tu = i Je = su 17. Sancta Ma = ri = a Ma = ter

De = i o = ra pro = nobis pro = no = bis 12. Sanc = ta

sancta Ma = ria Ma = ri = = a 7. Mater De = i o = ra pro = nobis pecca =

to = ribus nunc et in ho = ra mortis nostrae mortis nos = trae nos = trae 2.

A = = = = men. 4. Fine.

F. F. BIBLIOTHEK DONAUESCHINGEN

BLB BADISCHE LANDESBIBLIOTHEK
Baden-Württemberg

BLB BADISCHE LANDESBIBLIOTHEK
Baden-Württemberg

Bass.

Ave Maria.

J. W. K.

Adagio. 3/4

8. 8.

A - ve A - ve A - ve Ma - ri - a Ma -

8. 13.

ri - - a Dominus te - cum Je - su

17.

Je - su Fructus ventris tu - i Je - su Sancta Ma - ri - a Ma - ter

12.

De - i o - ra pro - nobis pro - no - bis Sanc - ta

7.

sancta Ma - ri - a Ma - ri - - a Mater De - i o - ra pro - nobis pecca -

2.

to - ribus nunc et in ho - ra mortis nostrae mortis nos - trae nos - trae

4.

A - - - - men. Fine.

F. F. BIBLIOTHEK DONAUESCHINGEN

BLB BADISCHE LANDESBIBLIOTHEK
Baden-Württemberg

BLB BADISCHE LANDESBIBLIOTHEK
Baden-Württemberg

F. F. BIBLIOTHEK DONAUESCHINGEN

Violino 1mo

Ave Maria.

J. W. K.

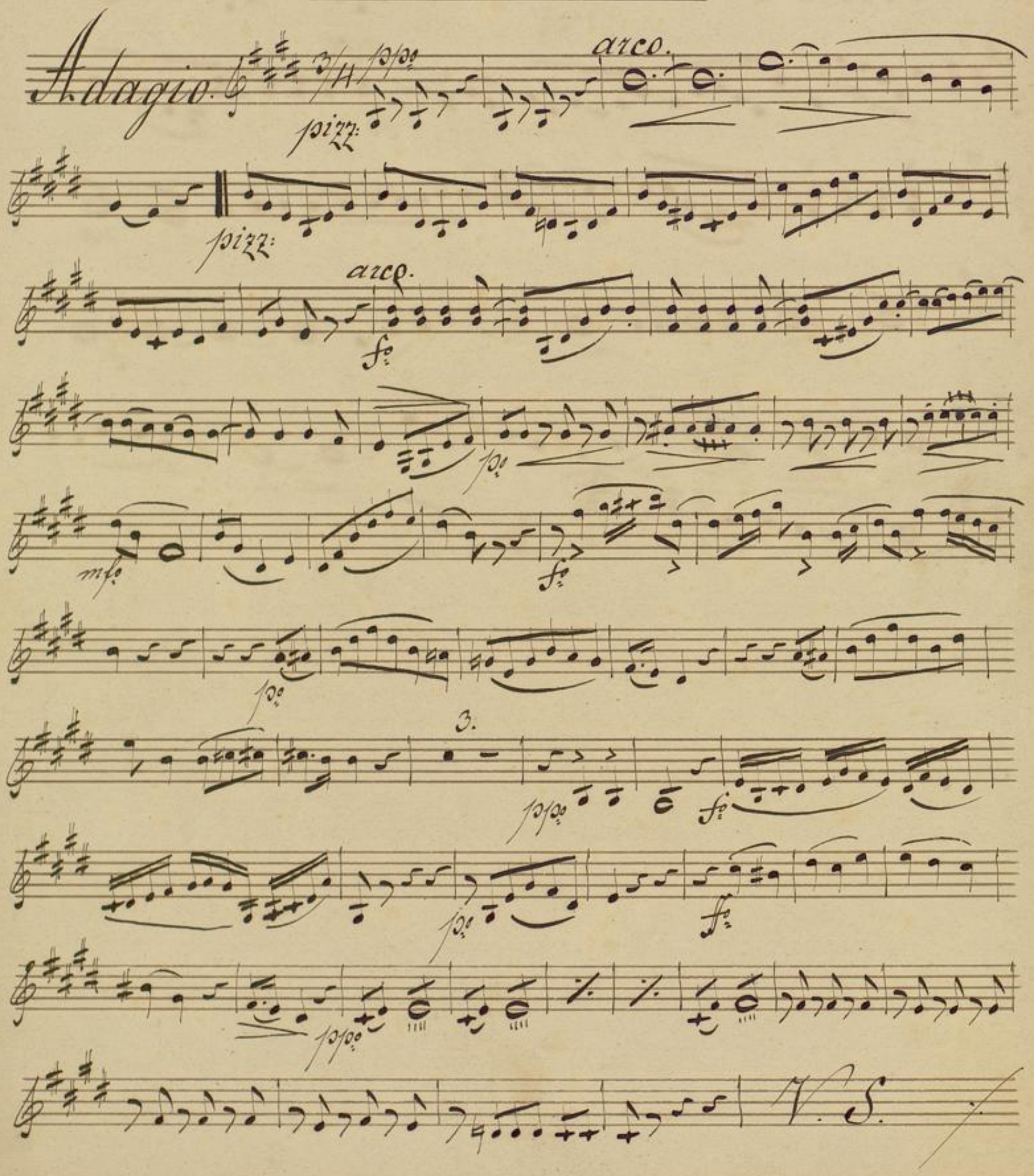

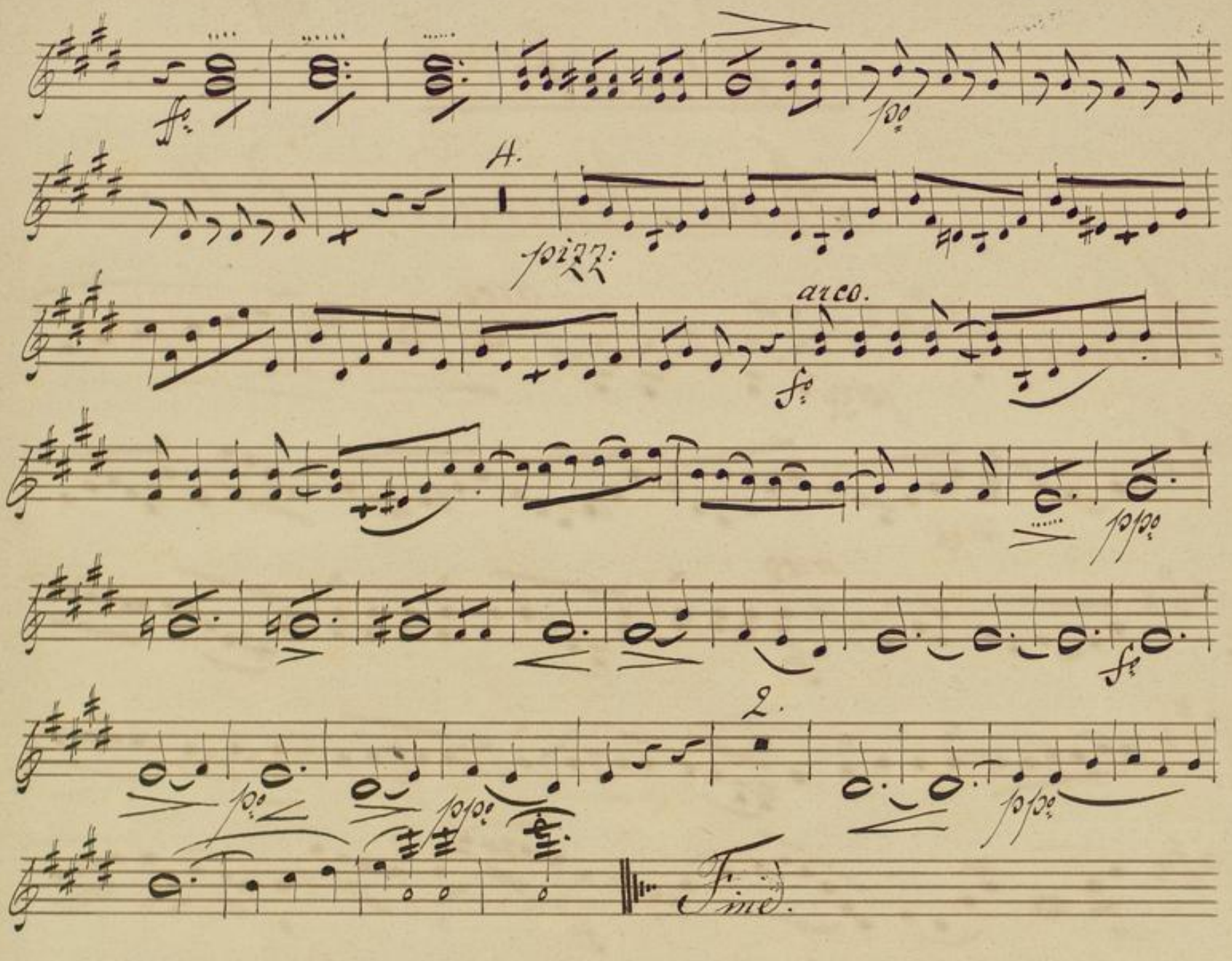

BLB BADISCHE LANDESBIBLIOTHEK
Baden-Württemberg

F. F. BIBLIOTHEK DONAUESCHINGEN

Violino 2do

Ave Maria.

J. W. K.

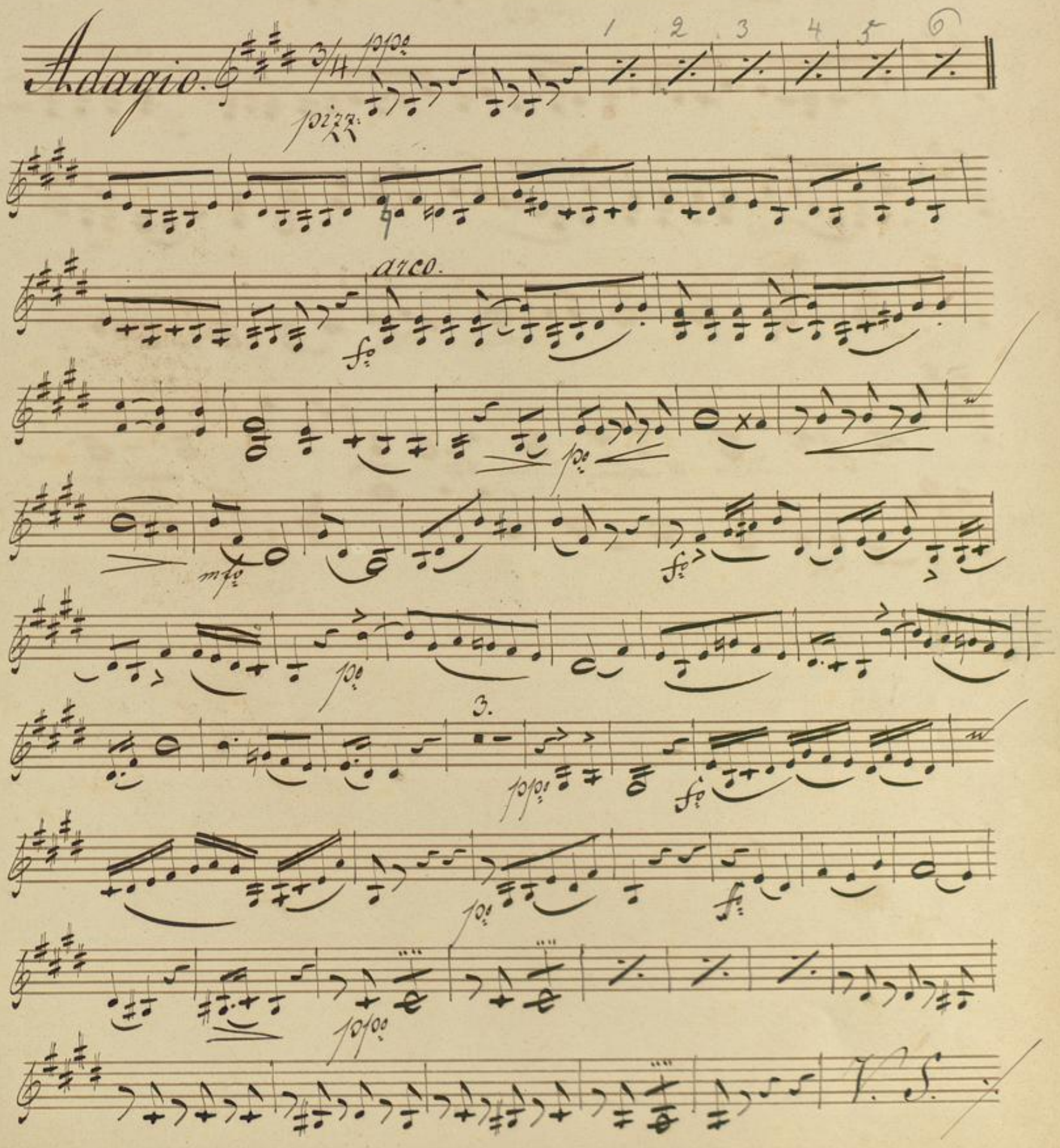

4.

pizz.

arco.

2.

Fine.

BLB BADISCHE LANDESBIBLIOTHEK
Baden-Württemberg

F. F. BIBLIOTHEK
DONAUESCHINGEN

Viola.

Ave Maria.

J. W. K.

Adagio.

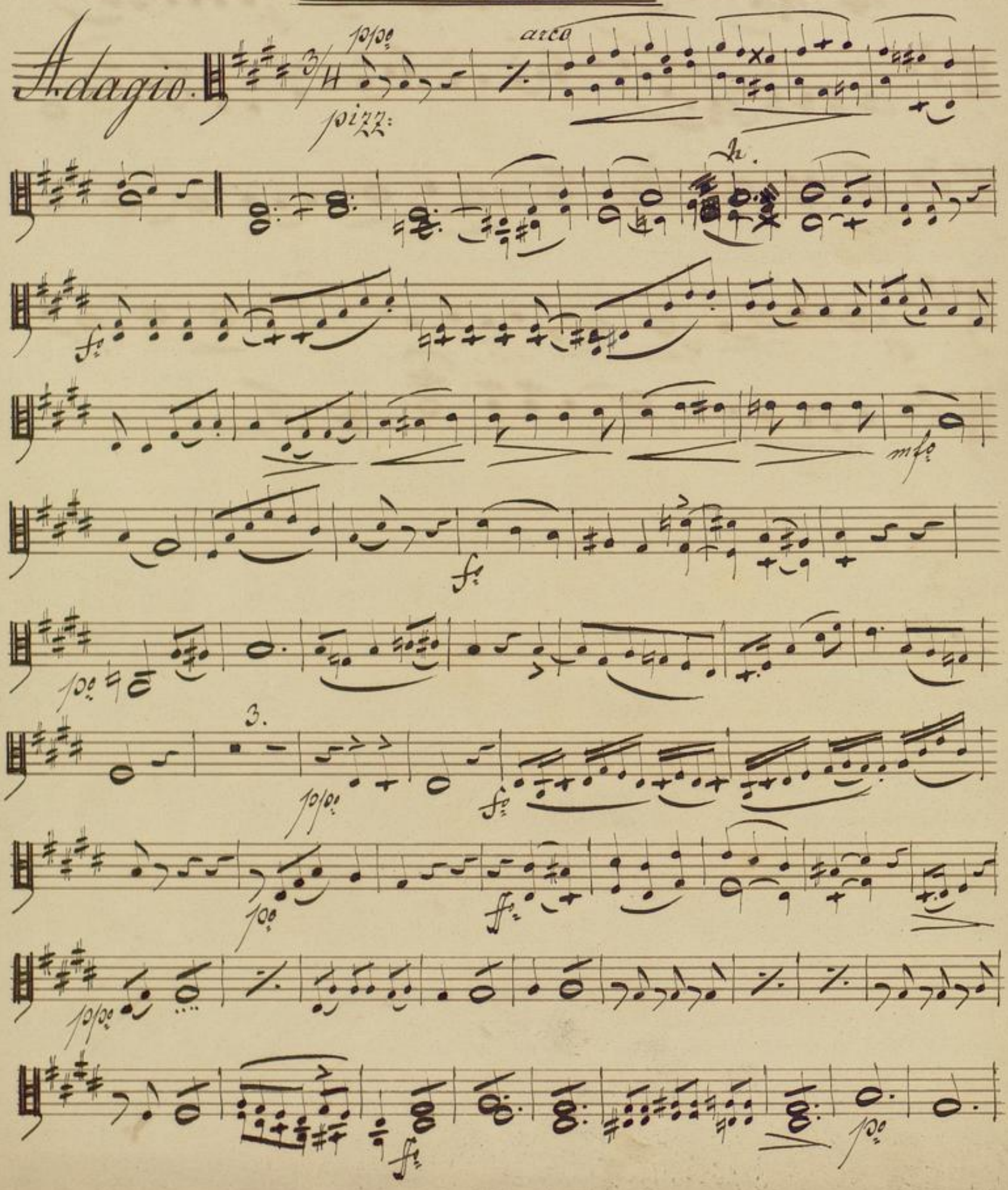

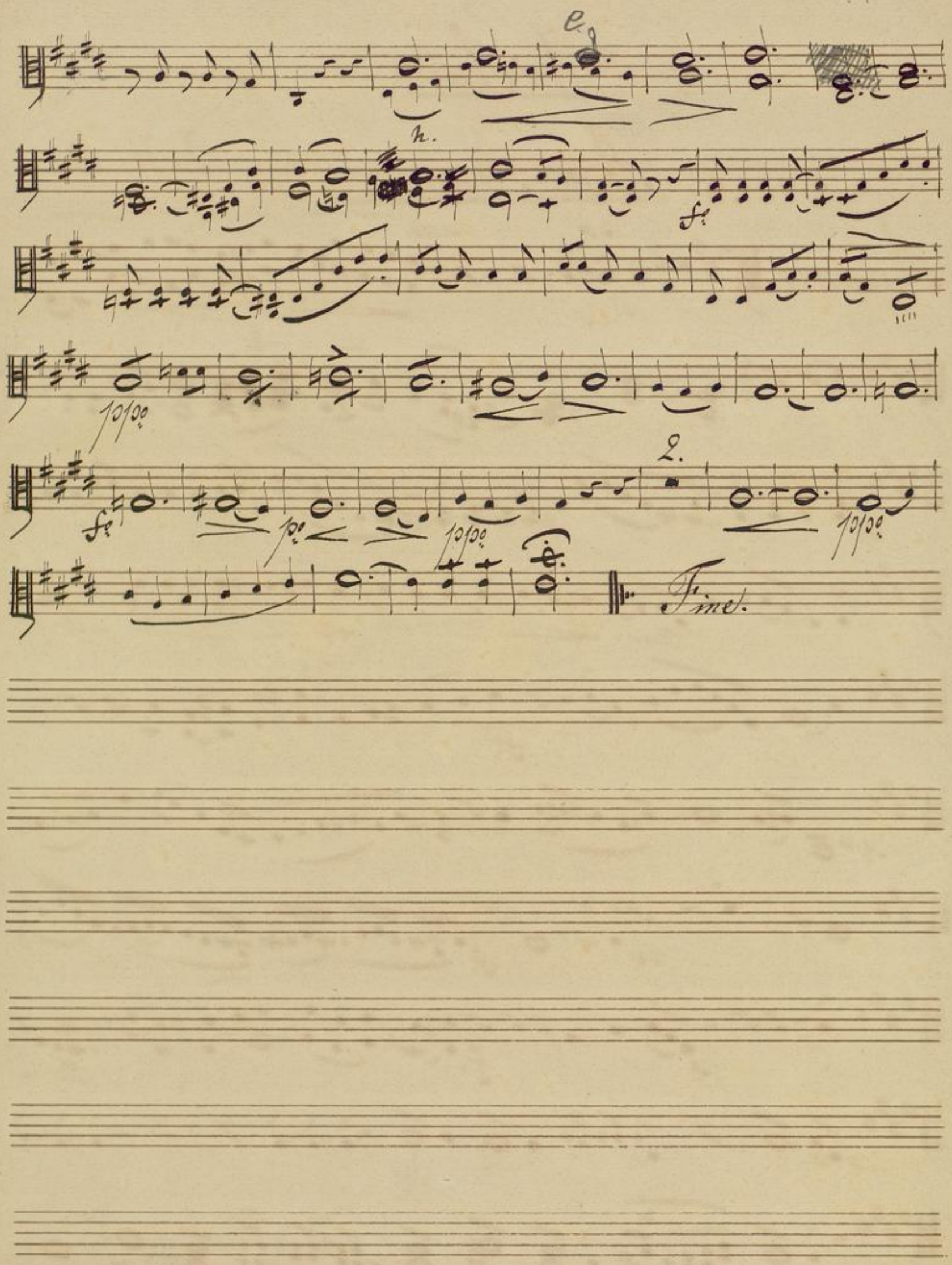

BLB BADISCHE LANDESBIBLIOTHEK
Baden-Württemberg

F. F. BIBLIOTHEK DONAUESCHINGEN

Čello.

Ave Maria.

J. W. K.

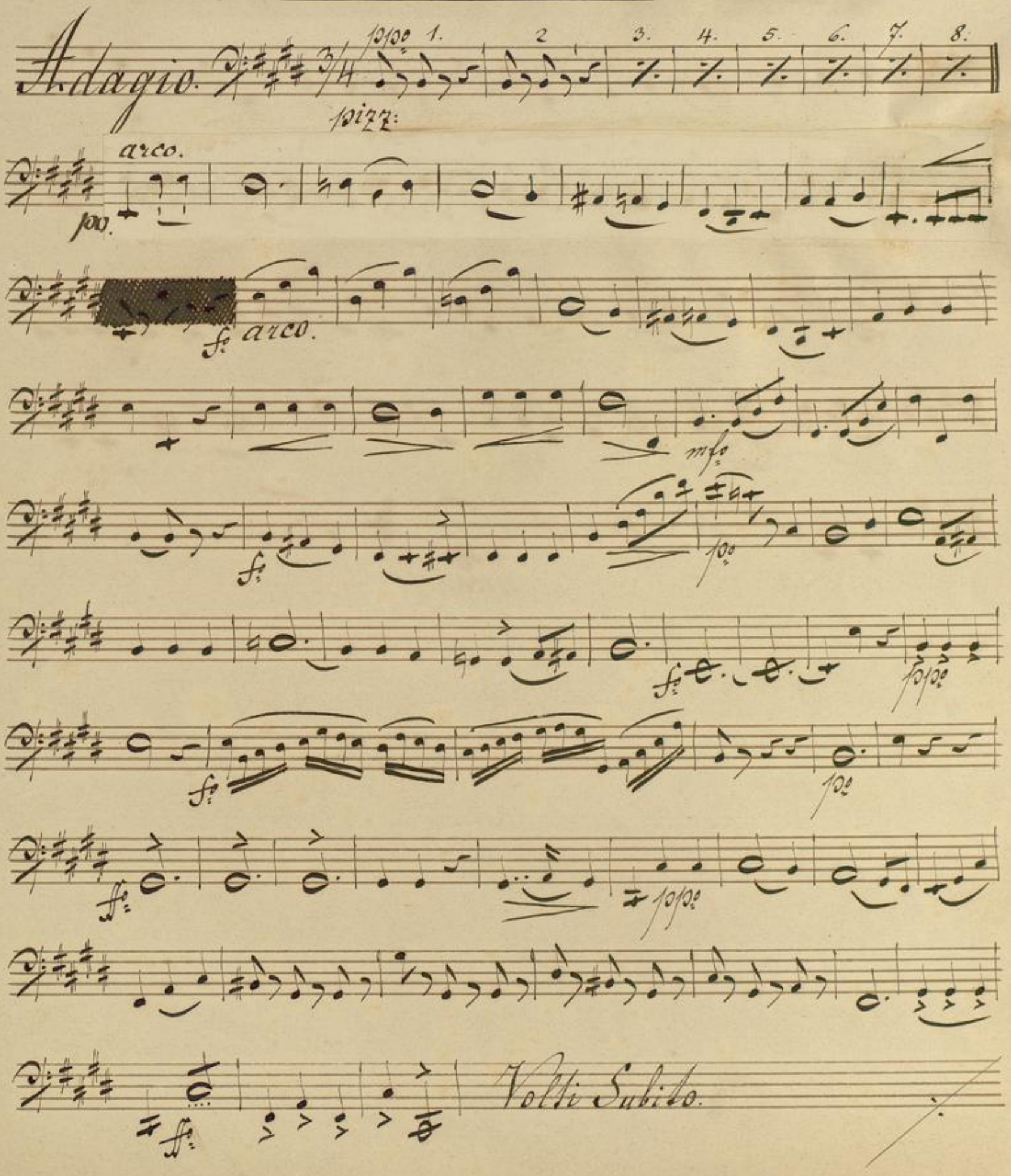

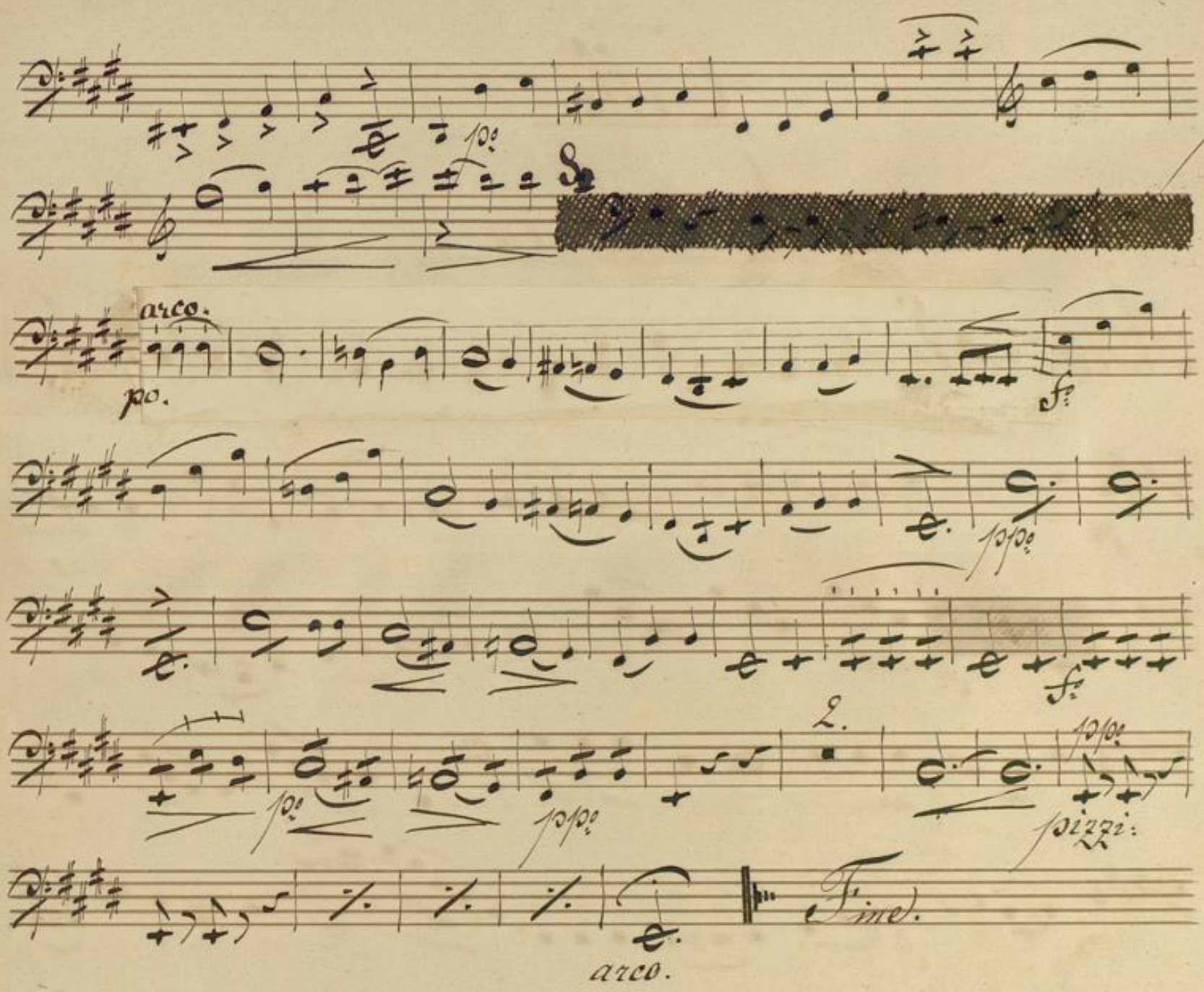
arco.
po.
pizzi:
Fine.
arco.

F.F. BIBLIOTHEK DONAUESCHINGEN

Clarinetto 1mo in A.

Ave Maria.

J. W. K.

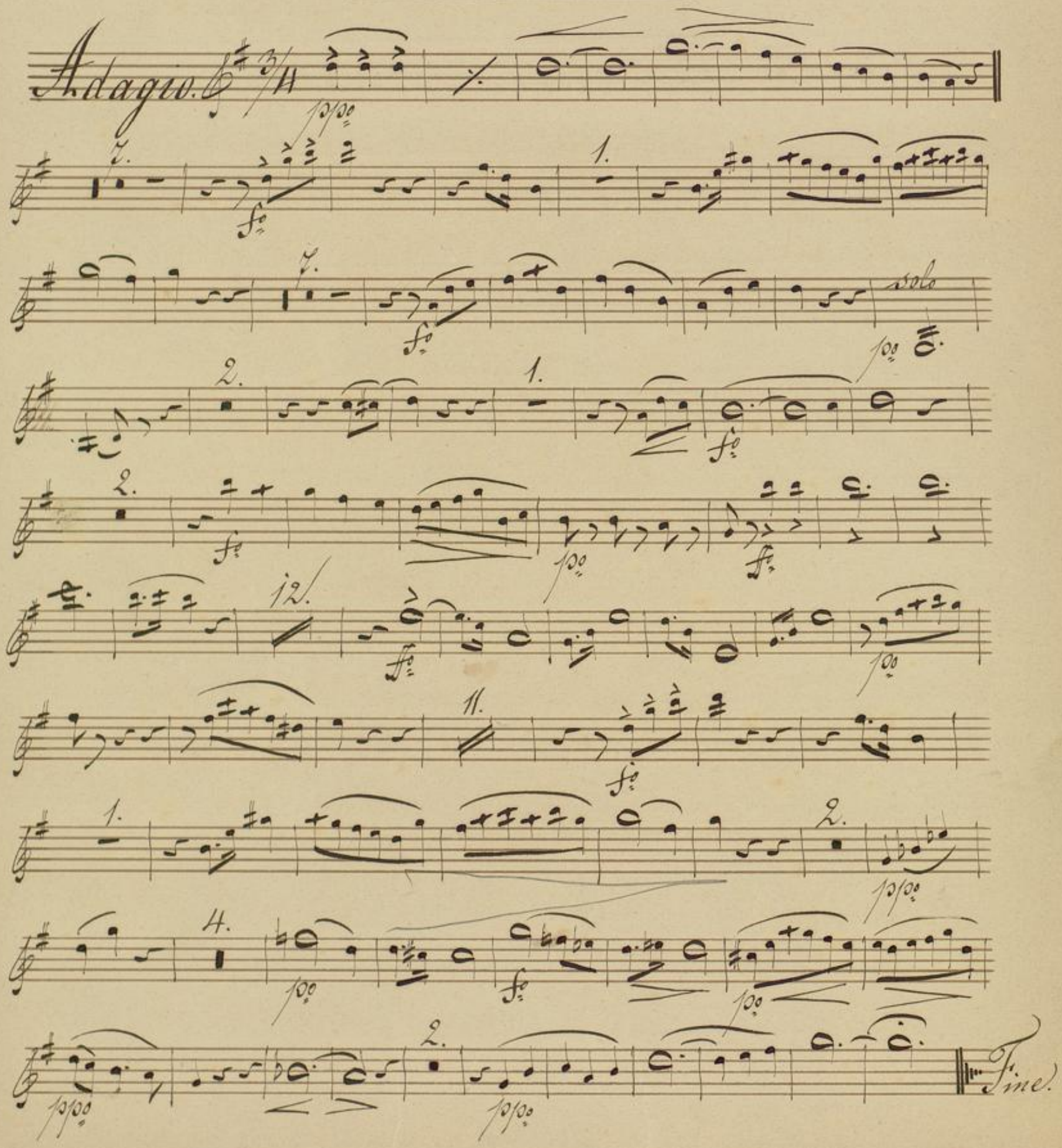

BLB BADISCHE LANDESBIBLIOTHEK
Baden-Württemberg

BLB BADISCHE LANDESBIBLIOTHEK
Baden-Württemberg

F.F. BIBLIOTHEK DONAUESCHINGEN

Clarinetto 2do in A.

Ave Maria.

J. W. K.

Adagio. 3/4

Fine.

BLB BADISCHE LANDESBIBLIOTHEK
Baden-Württemberg

F.F. BIBLIOTHEK DONAUESCHINGEN

Fagotto.

Ave Maria.

J. W. K.

Adagio.

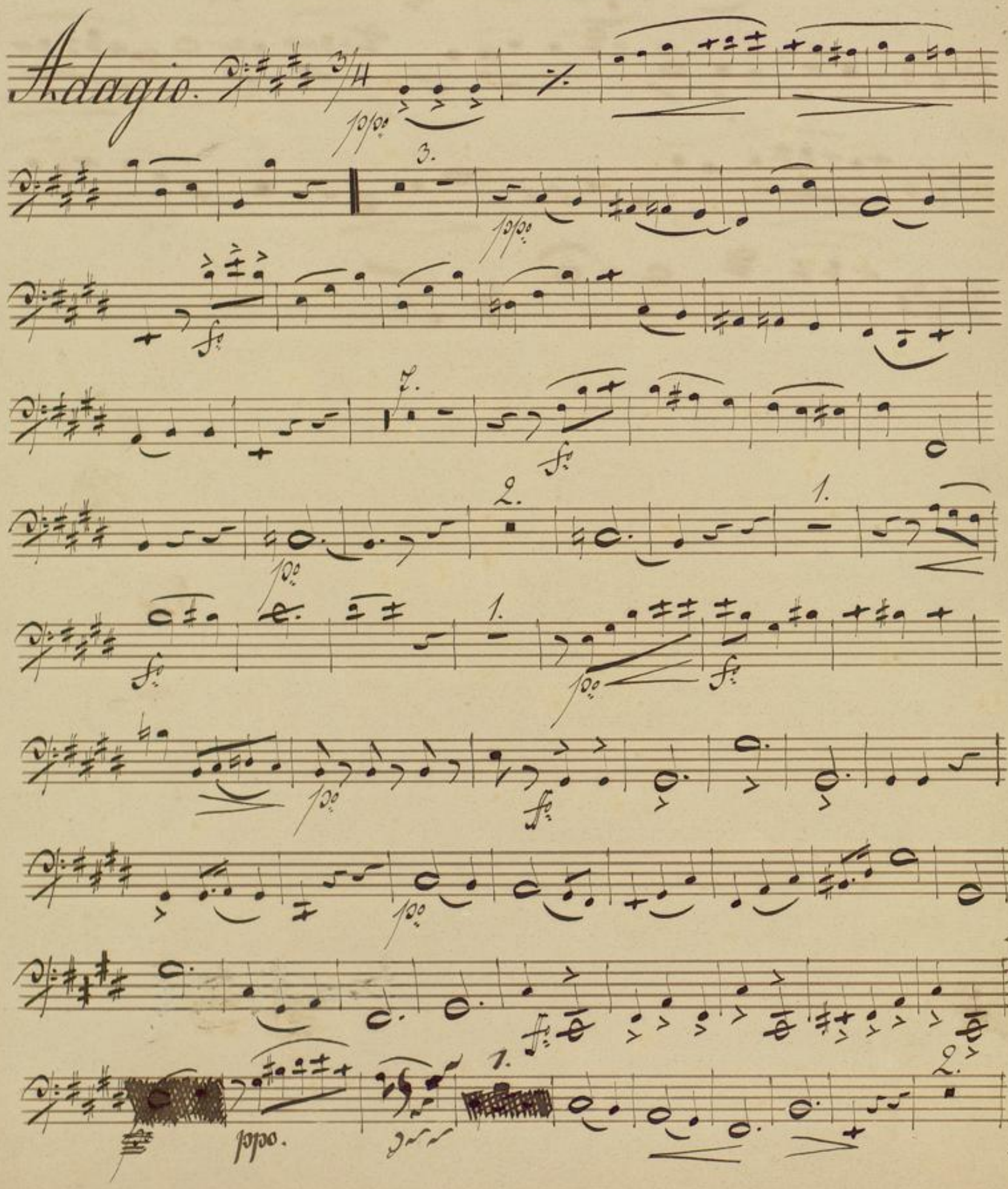

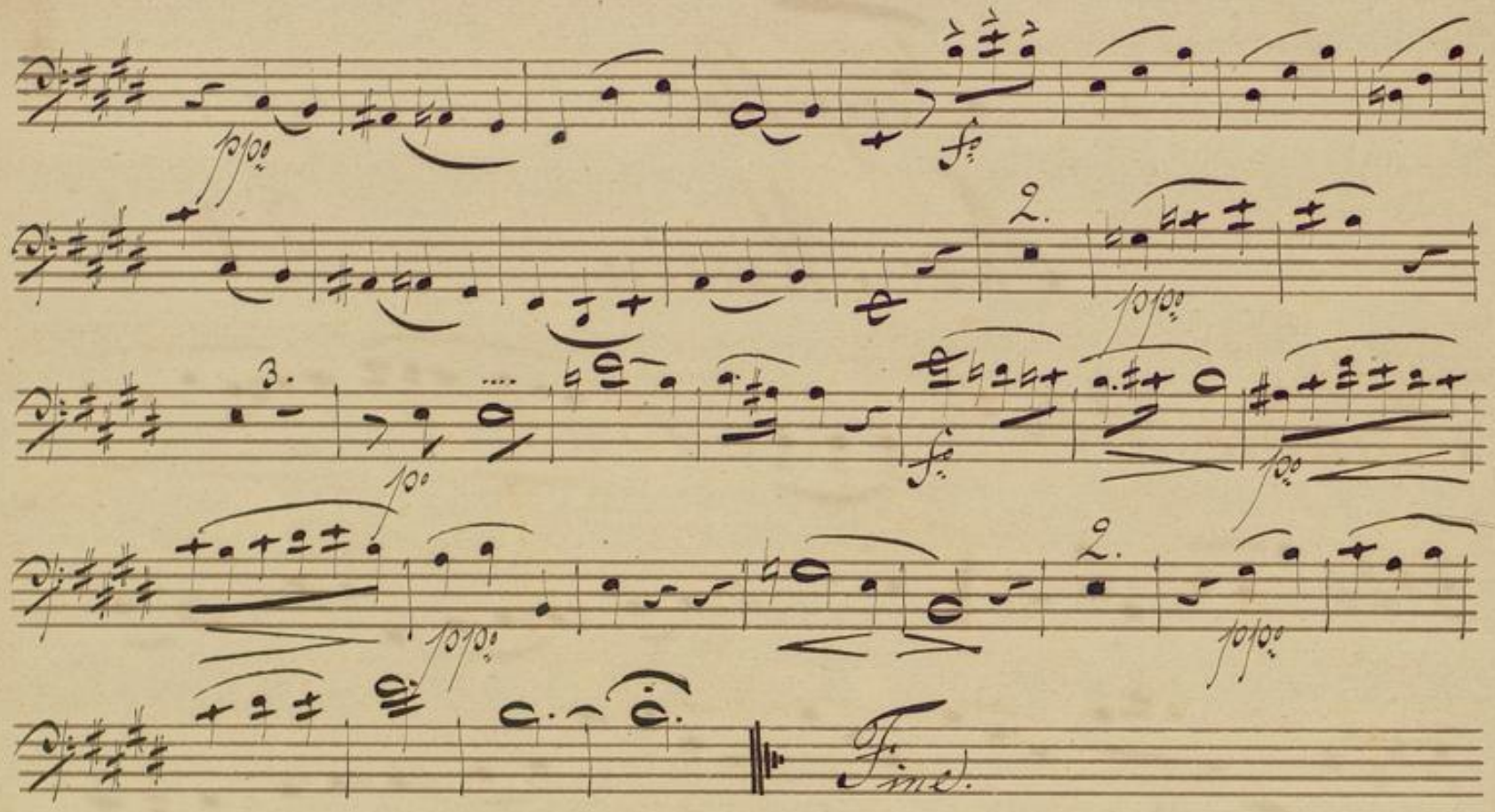

BLB BADISCHE LANDESBIBLIOTHEK
Baden-Württemberg

F. F. BIBLIOTHEK DONAUESCHINGEN

Corno 1mo in E.

Ave Maria.

J. W. K.

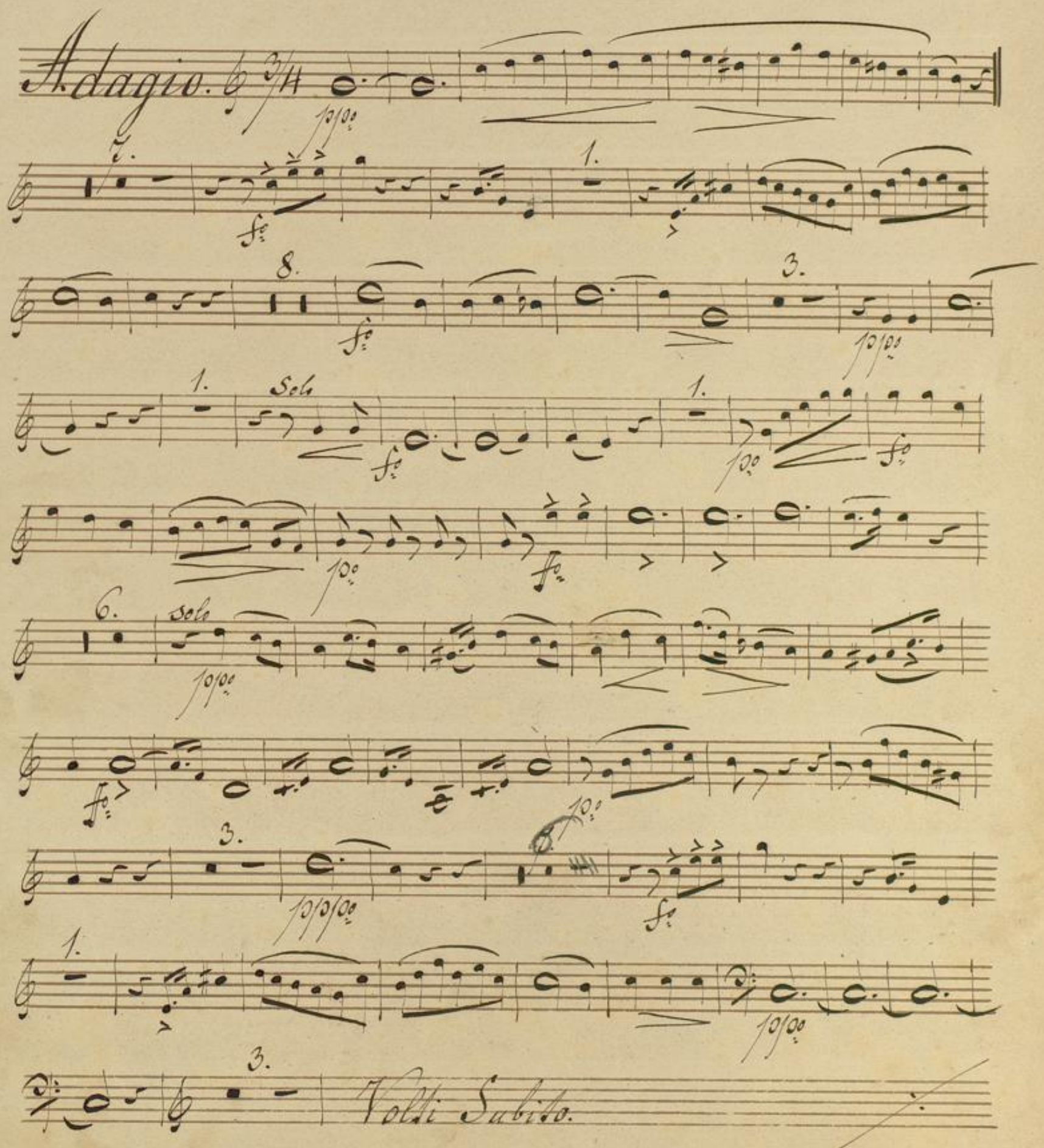

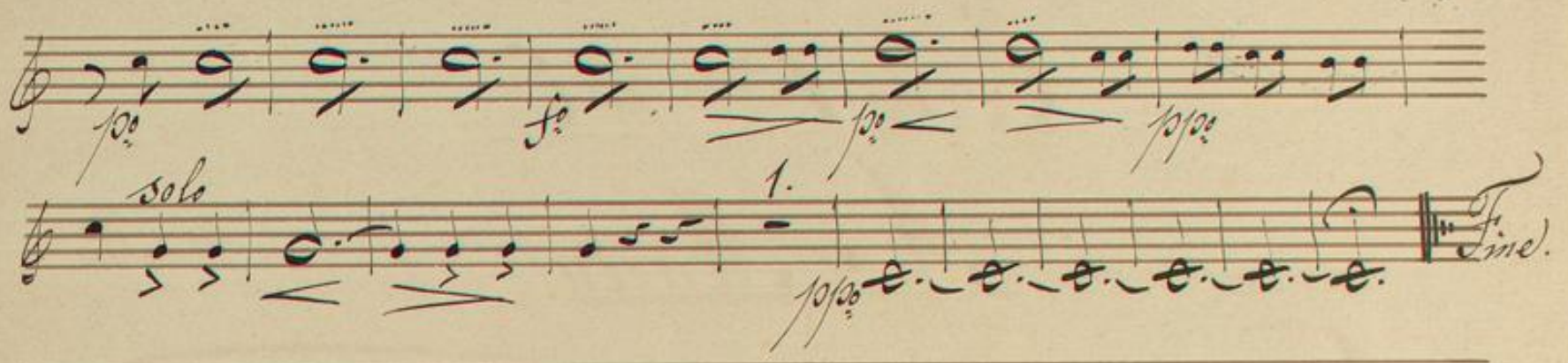

BLB BADISCHE LANDESBIBLIOTHEK
Baden-Württemberg

F. F. BIBLIOTHEK
DONAUESCHINGEN

Inv. Nr. 878

Corno 2do in E.

Ave Maria.

J. W. K.

Adagio. 3/4

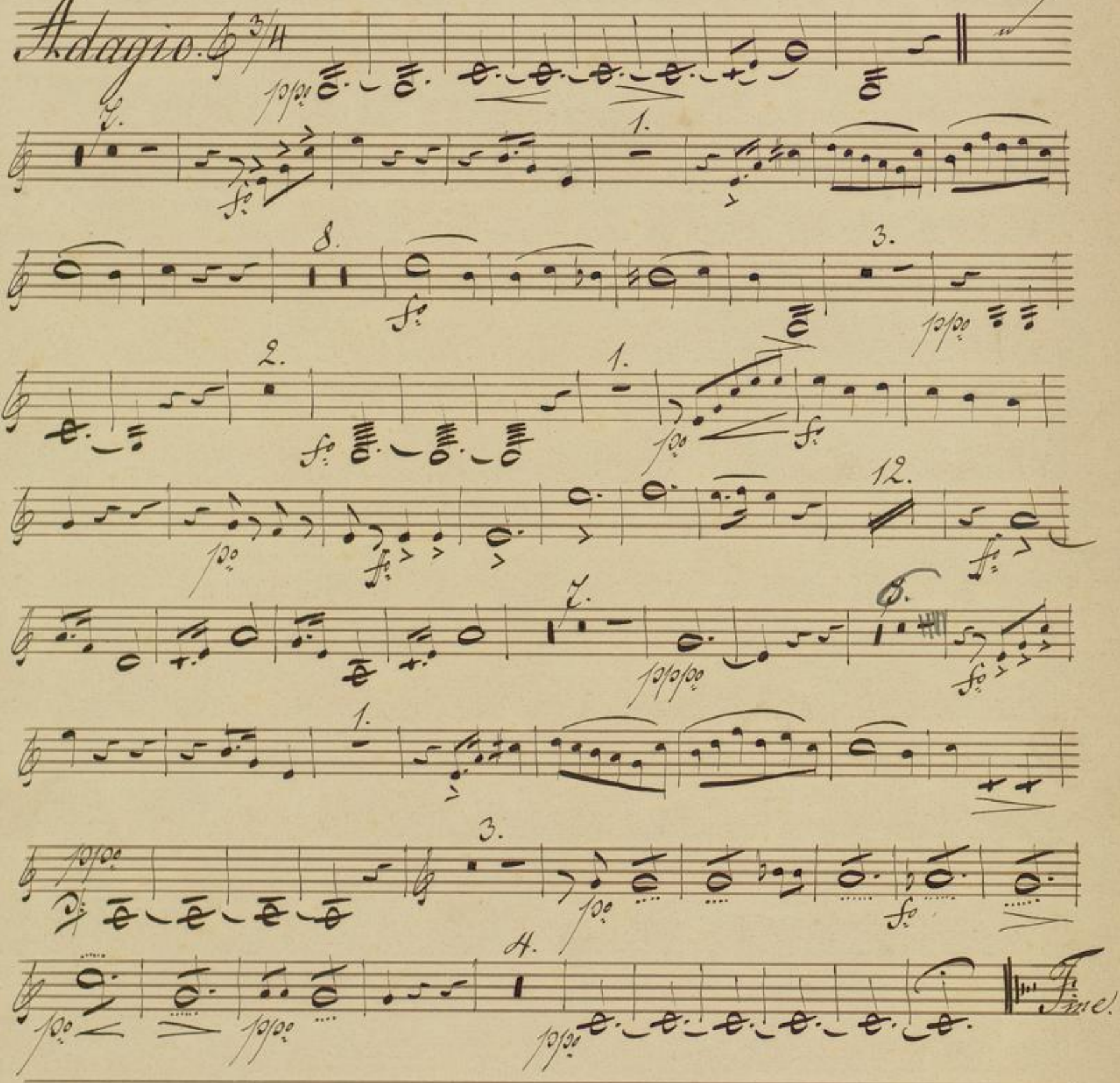

BLB BADISCHE LANDESBIBLIOTHEK
Baden-Württemberg

F.F. BIBLIOTHEK DONAUESCHINGEN

Mus Ms 878

Trombone.

Ave Maria.

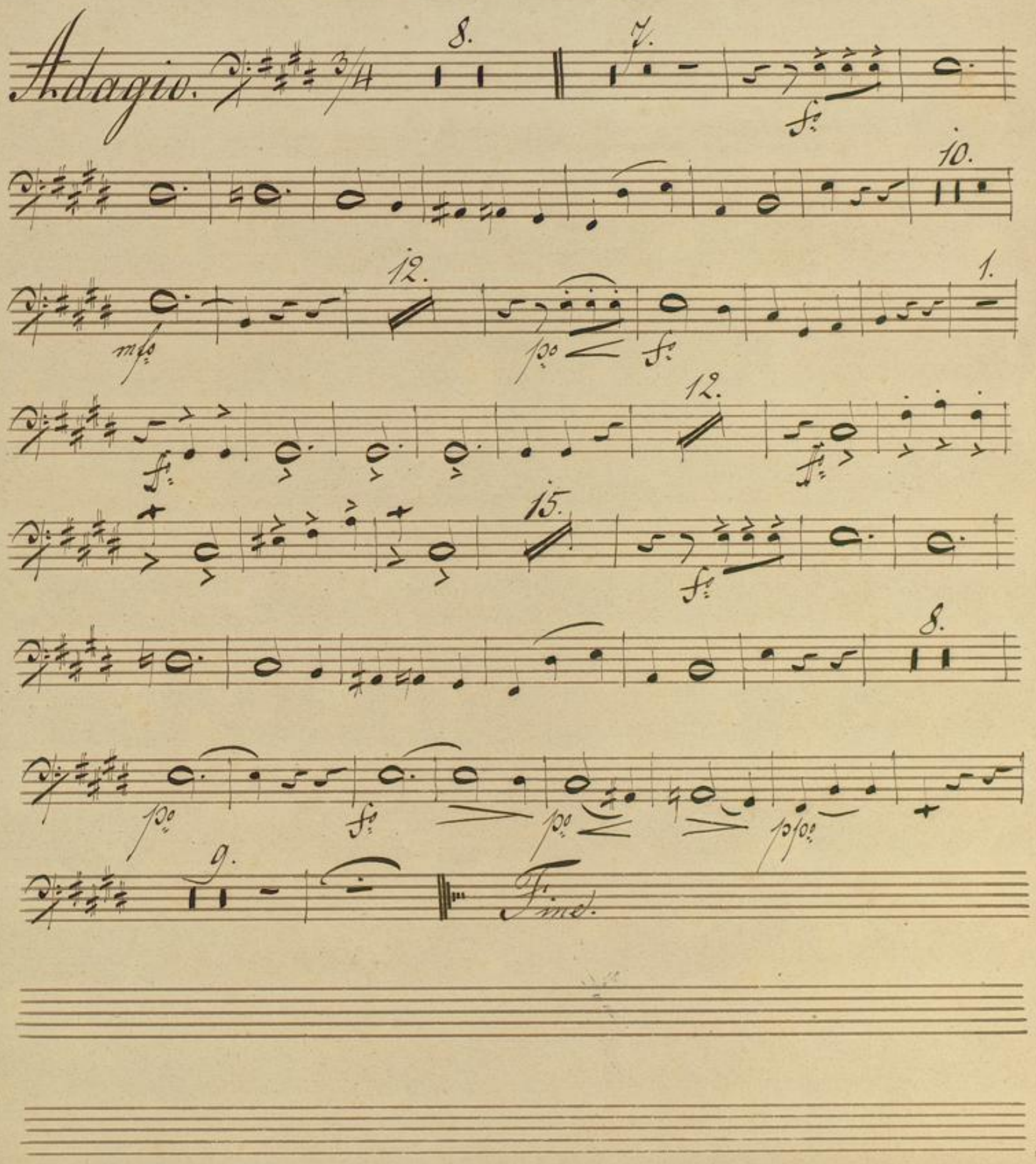

BLB BADISCHE LANDESBIBLIOTHEK
Baden-Württemberg