Badische Landesbibliothek Karlsruhe

Digitale Sammlung der Badischen Landesbibliothek Karlsruhe

# Prinzessin Christine - Don Mus.Ms. 863a-f

Kalivoda, Jan Křtitel Václav

[S.l.], 1828 (?1828?)

Akt II

urn:nbn:de:bsz:31-92993

Visual Library

IIter Act

Das Wiedersehen.

IIIter Act

Die Heimath.

Ann. Ms 867 a

BLB BADISCHE LANDESBIBLIOTHEK

Baden-Württemberg

Allegro

Piccolo.

Flauto.

Oboi.

Clarinetti.

Fagotti.

Corni.

Clarini.

Timbeni.

Triangolo
Cimbali e Tamburo.

Violini.

Viola.

Basso.

Allegro con fuoco.

# Eingang zum 2ten Act.

Piccolo.

Flauto.

Oboi.

A. Clarinetti.

Fagotti.

A. Corni.

C. Clarini.

A. E. Timbani.

Triangolo

Cinelli e Tamburo.

Violini.

Viola.

Bassi.

BLB BADISCHE LANDESBIBLIOTHEK
Baden-Württemberg

BLB BADISCHE LANDESBIBLIOTHEK
Baden-Württemberg

BLB BADISCHE LANDESBIBLIOTHEK
Baden-Württemberg

BADISCHE LANDESBIBLIOTHEK
Baden-Württemberg

p

p

p

p

p

BLB BADISCHE LANDESBIBLIOTHEK
Baden-Württemberg

BLB BADISCHE LANDESBIBLIOTHEK
Baden-Württemberg

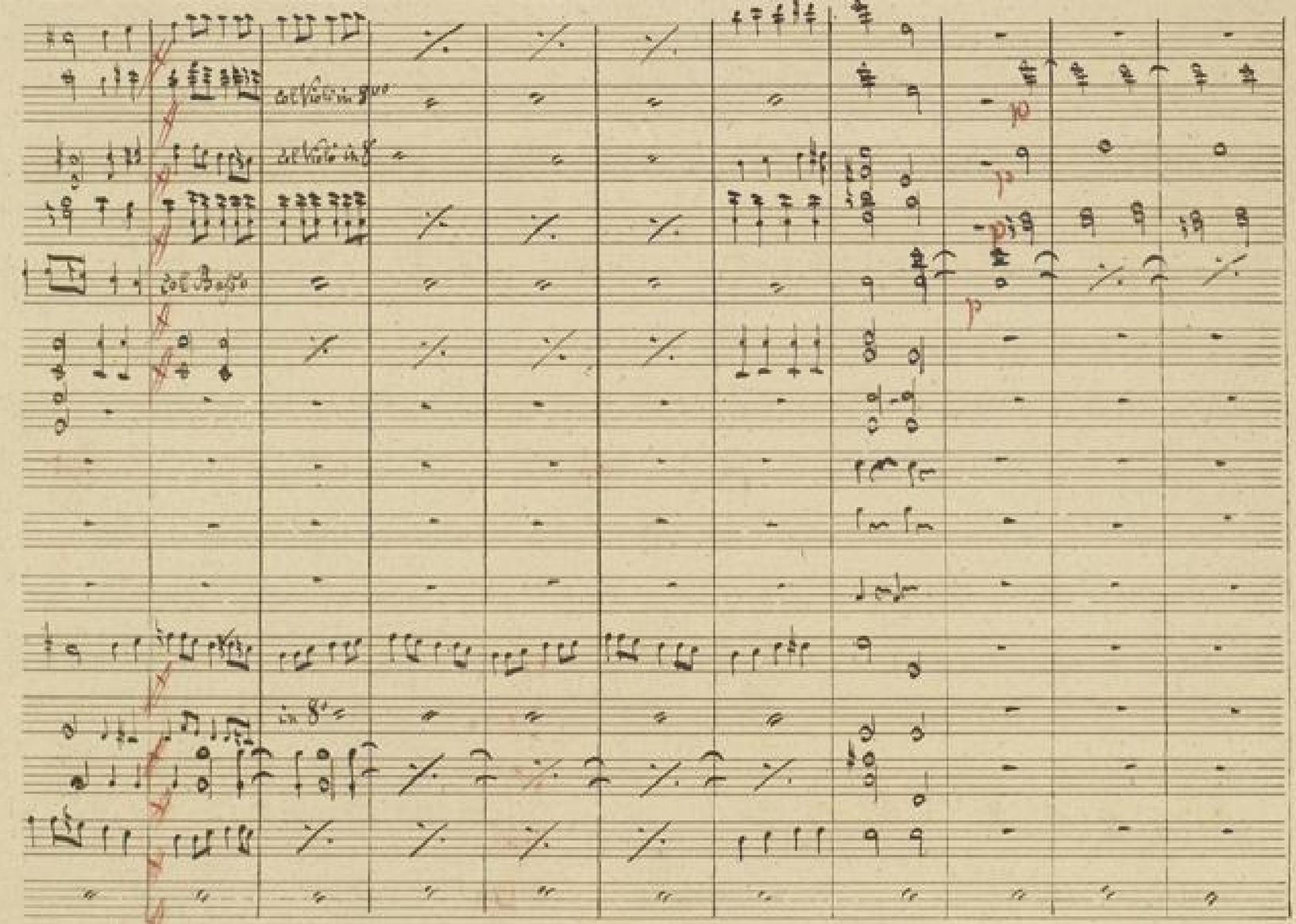

BLB BADISCHE LANDESBIBLIOTHEK
Baden-Württemberg

BLB BADISCHE LANDESBIBLIOTHEK
Baden-Württemberg

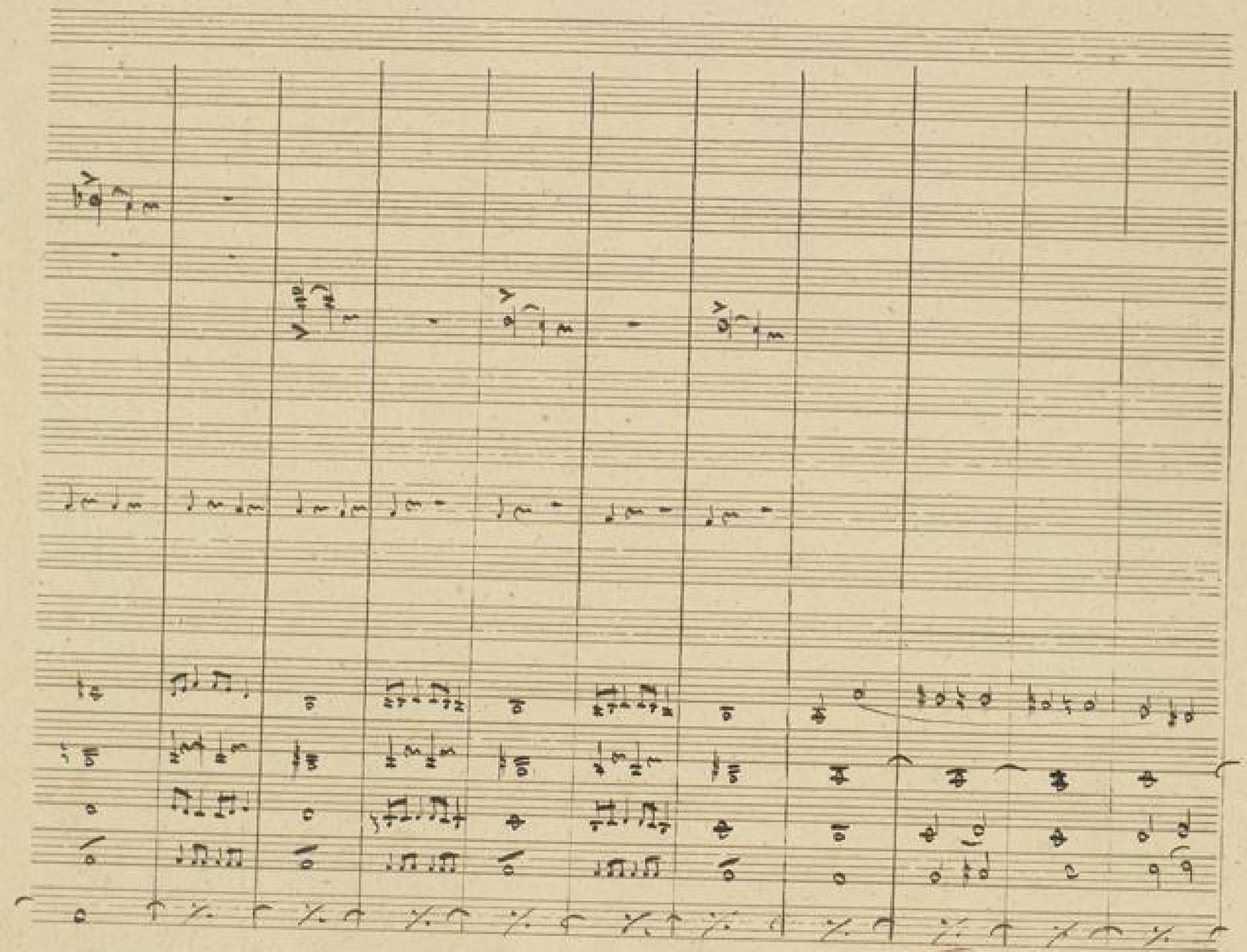

BLB BADISCHE LANDESBIBLIOTHEK
Baden-Württemberg

f: Vorhang :f

ritardando =

Julie.

Dienholm.

Herbert.

Violoncelle.

Basse.

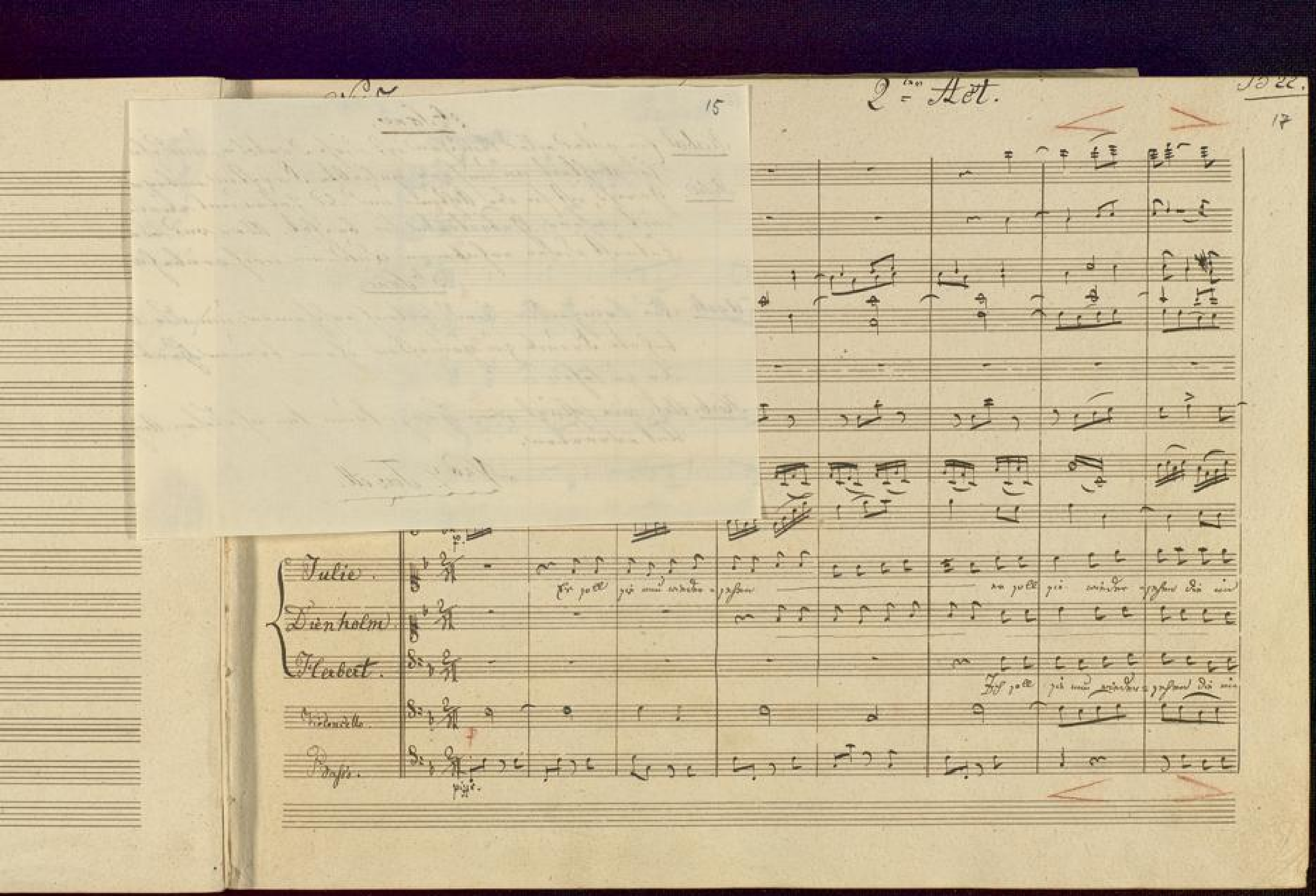


BLB BADISCHE LANDESBIBLIOTHEK
Baden-Württemberg

## 2te Scene.

**Herbert.** Ein gutes edles Mädchen ist diese Dienholm, und ihre Anhänglichkeit an unsere geliebte Fürstin unbegränzt.

**Julie.** Gewiß ist sie der Achtung und des Zutrauens würdig, womit unsere Gebieterin sie beehrt. Aber was wird die Zukunft dieser erhabenen Dulderin noch vorbehalten?

## 3te Scene.

**Agath.** Die Prinzessin wird sogleich erscheinen, um die lang entbehrte Freude zu genießen, ihren treuen Herbert wieder zu sehen.

**Herb.** Ach! wie schlägt mein Herz, kaum kann ich diesen Augenblick erwarten.

Nro 7. Terzett.

5. Nro 7.

| | |
|---|---|
| Flauto. | |
| Oboi. | |
| Clarinetti in B. | |
| Fagotti. | |
| Corni in F. | |
| Violini. | |
| Viola. | |
| Julie. | |
| Dienholm. | |
| Herbert. | |
| Violoncello. | |
| Basso. | |

Andante.

Flauto.

Oboi.

Clarinetti in B.

Fagotti.

Corni in F.

Violini.

Viola.

Julie.

Dienholm.

Herbert.

Violoncello.

Basso.

Er soll sie nun wieder sehen — er soll sie wieder sehen die ein

Ich soll sie nun wieder sehen die ein

BLB BADISCHE LANDESBIBLIOTHEK
Baden-Württemberg

BLB BADISCHE LANDESBIBLIOTHEK
Baden-Württemberg

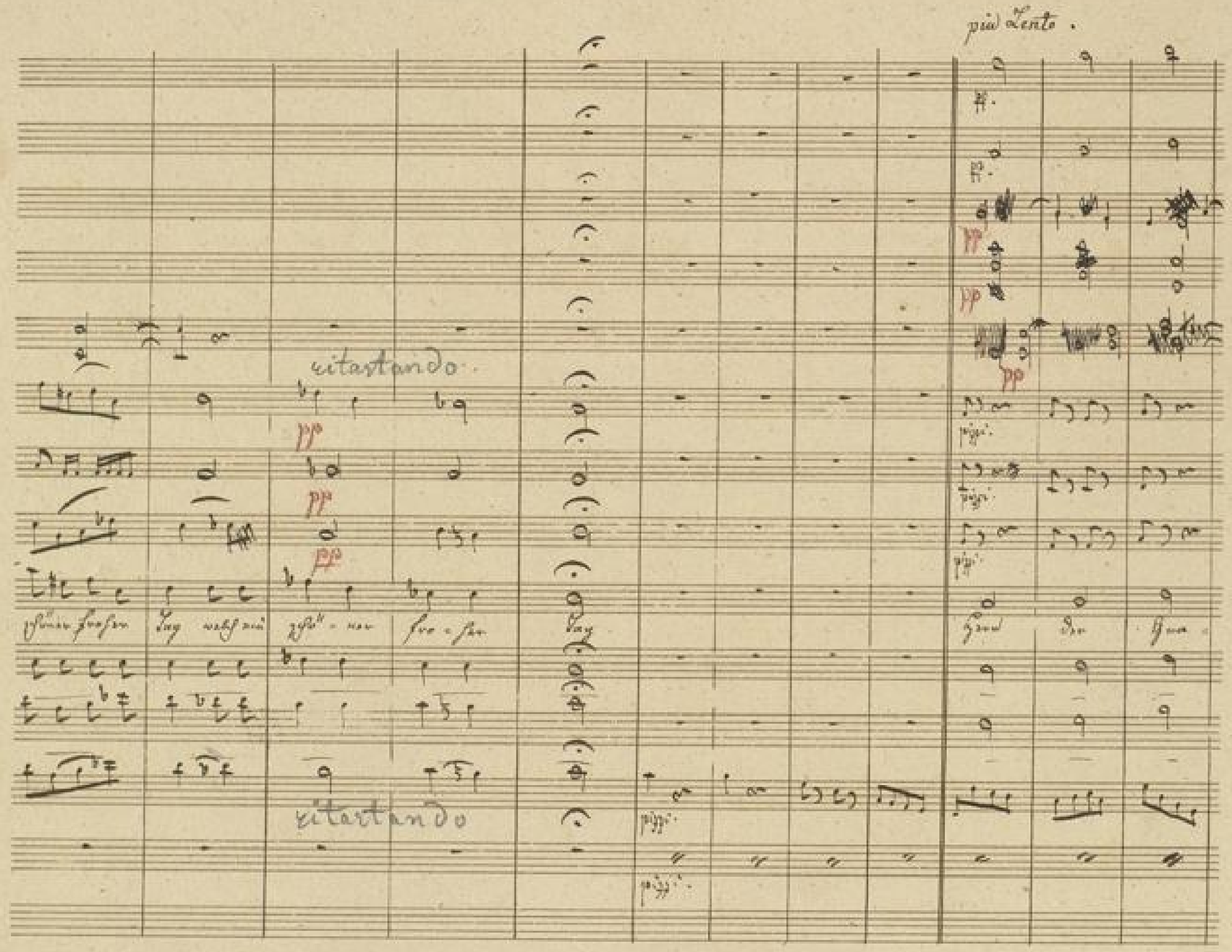
più Lento.
ritartando.
pp
pizz.
ritartando

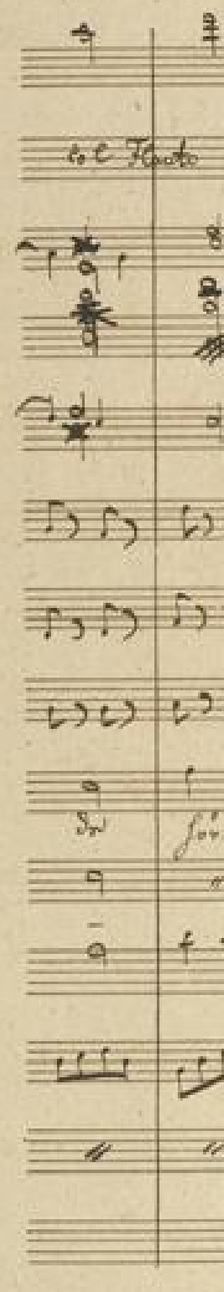
col Flauto

Lento.

BLB BADISCHE LANDESBIBLIOTHEK
Baden-Württemberg

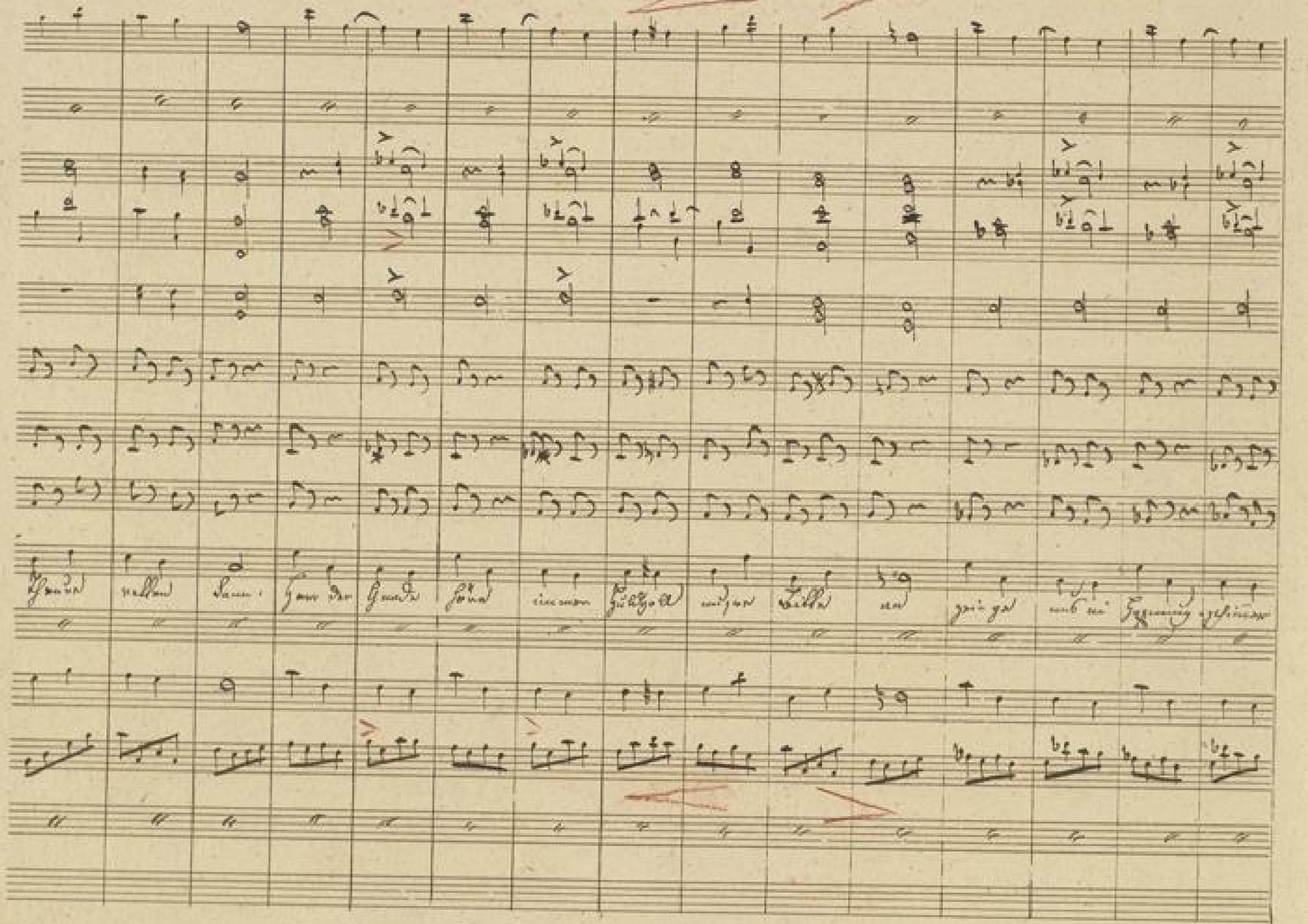

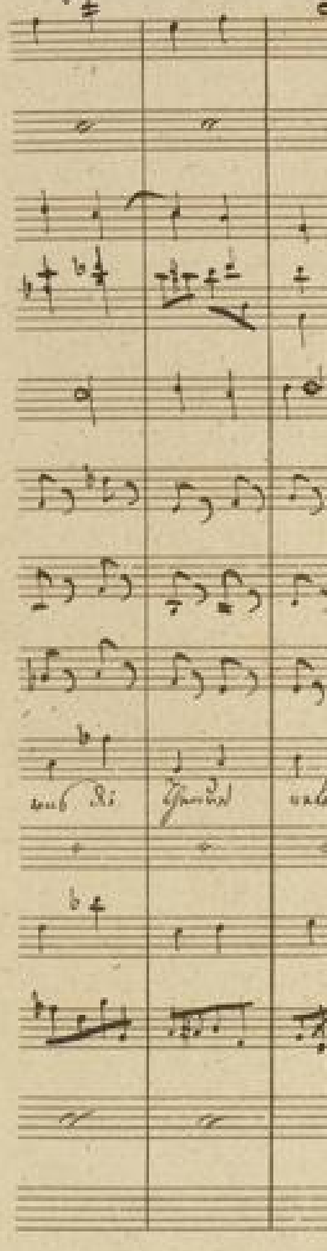

BLB BADISCHE LANDESBIBLIOTHEK
Baden-Württemberg

BLB BADISCHE LANDESBIBLIOTHEK
Baden-Württemberg

diminuendo

BLB BADISCHE LANDESBIBLIOTHEK
Baden-Württemberg

Prinz: Ja, wenn mein Gemahl seinem erhabenen Vater gliche! – Doch es ist vorbey. – Von etwas anderen – Ihr wißt, meine Geliebten, daß nun kein Mittel unversucht geblieben, und daß ich alles gethan, meine schreckliche Lage zu ändern, doch vergebens; jetzt bleibt mir nichts mehr, als Vertrauen auf Gott und eure Treue. – Etwas unerhörtes muß geschehen, aber ich muß es wagen, diese Fesseln müssen brechen, koste es was es wolle! Ich darf doch auf euren Beistand rechnen?

Julia: Theure
Agathe: Erig. } zugleich
Cleb: Gott.

Prinz: Ich weiß es, ihr könnt mich nicht verlassen, und daher erwarte ich Euch zur ernsten Berathung. Doch jetzt überlaßt mich einen Augenblick der Ruhe, bald seh ich Euch wieder.

25

No 8. Aria.

Nach der Aria: Verwandlung. Dann No 9. (Trinklied)

Allegro.

Allegro

Violini.

Viola.

Prinzessin.

Meine Pflichten zu erfüllen war ich immer stets bereit

Bassi.

No 8.

Flauti.

Oboi.

Clarinetti.

Fagotti.

Corni.

Violini.

Viola.

Violoncelli.

Basso.

# Nro 8. Arie.

Andante. Allegro.

Flauti.

Oboi.

Clarinetti. in B.

Fagotti.

Corni.

Violini.

Viola.

Prinzessin.

Bassi.

Allegro

BLB BADISCHE LANDESBIBLIOTHEK
Baden-Württemberg

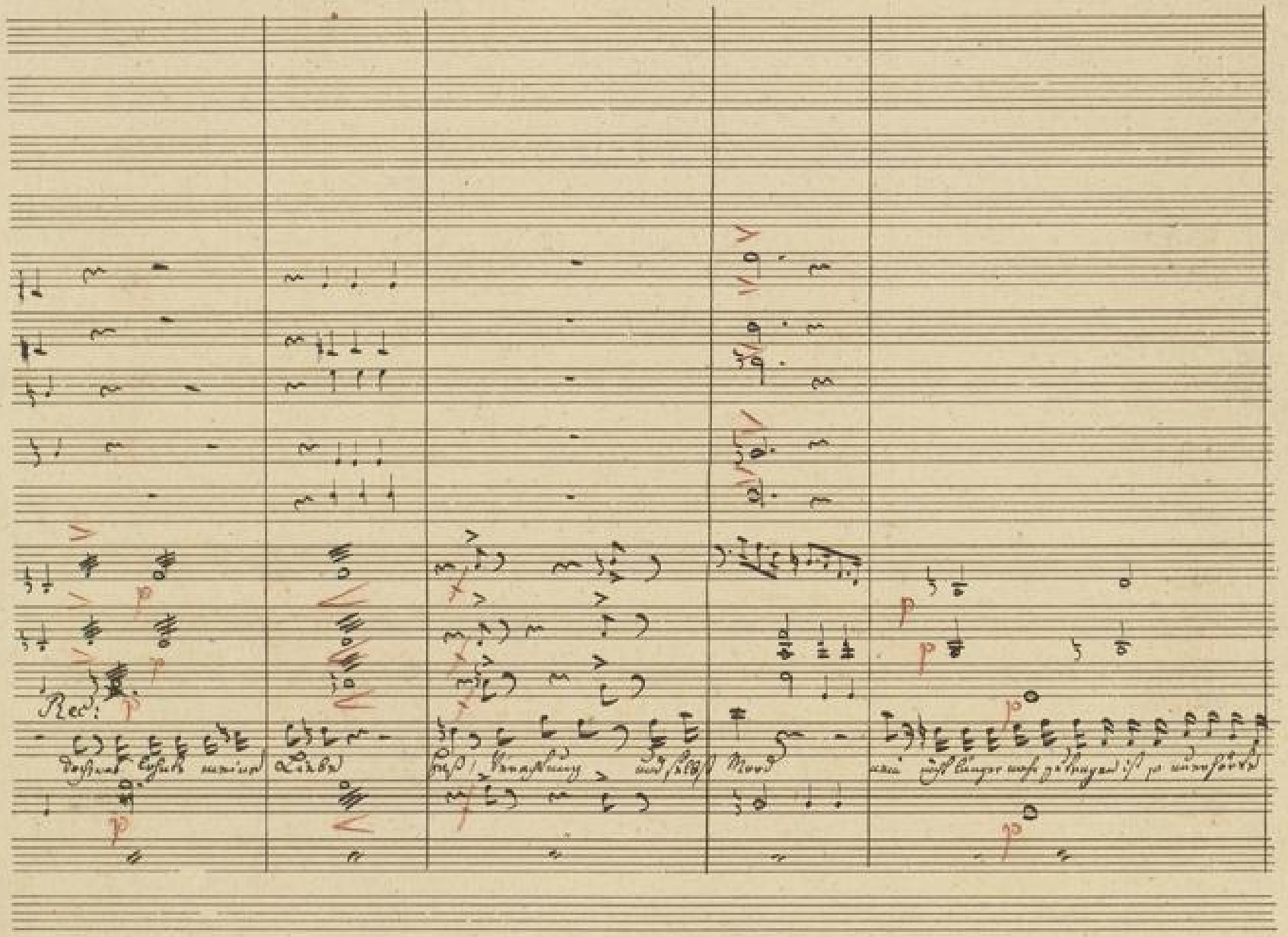
Rec:

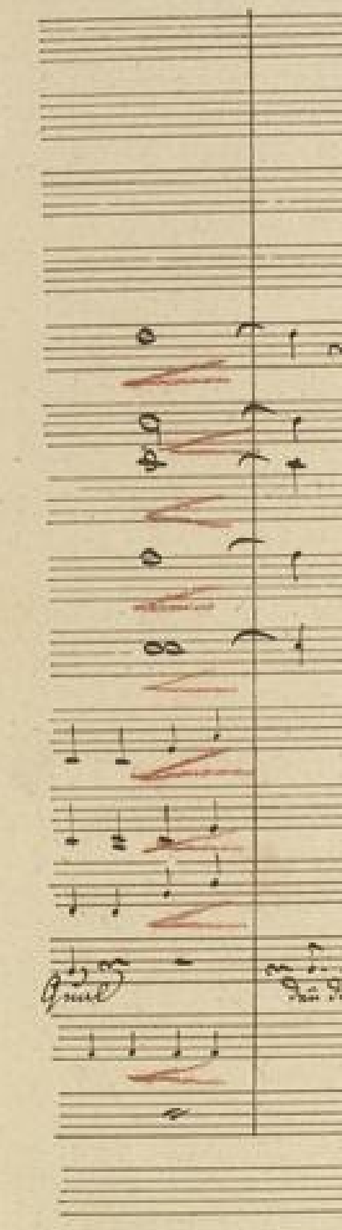

Larghetto.

Andante

pp

pp

pp

pp

pp

BADISCHE LANDESBIBLIOTHEK
Baden-Württemberg

BLB BADISCHE LANDESBIBLIOTHEK
Baden-Württemberg

BLB BADISCHE LANDESBIBLIOTHEK
Baden-Württemberg

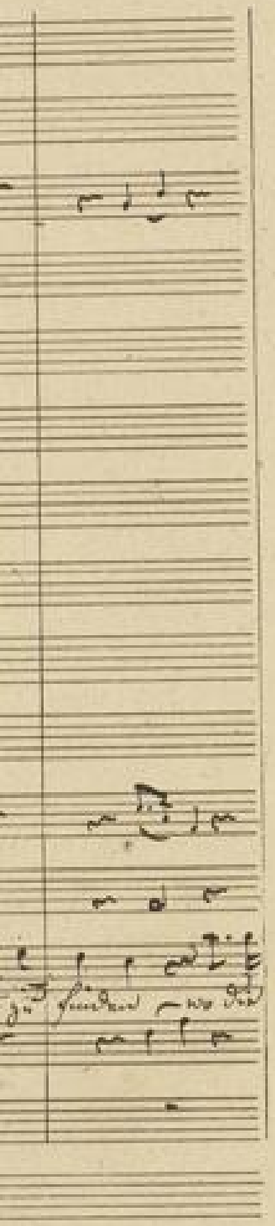

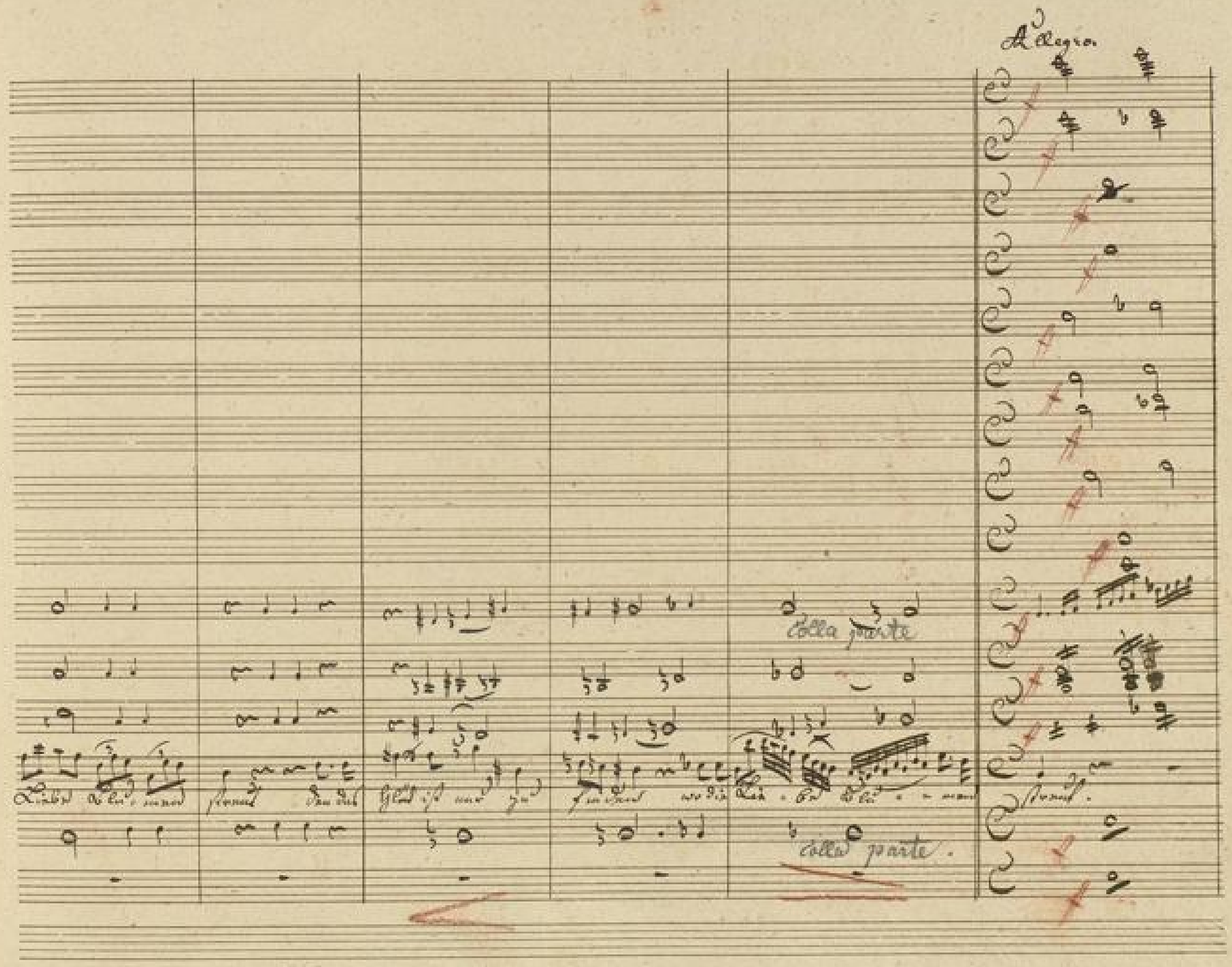


BLB BADISCHE LANDESBIBLIOTHEK
Baden-Württemberg

BLB BADISCHE LANDESBIBLIOTHEK
Baden-Württemberg

Adagio

Vivace con fuoco.

Adagio

BLB BADISCHE LANDESBIBLIOTHEK
Baden-Württemberg

BLB BADISCHE LANDESBIBLIOTHEK
Baden-Württemberg

BLB BADISCHE LANDESBIBLIOTHEK
Baden-Württemberg

BLB BADISCHE LANDESBIBLIOTHEK
Baden-Württemberg

BLB BADISCHE LANDESBIBLIOTHEK
Baden-Württemberg

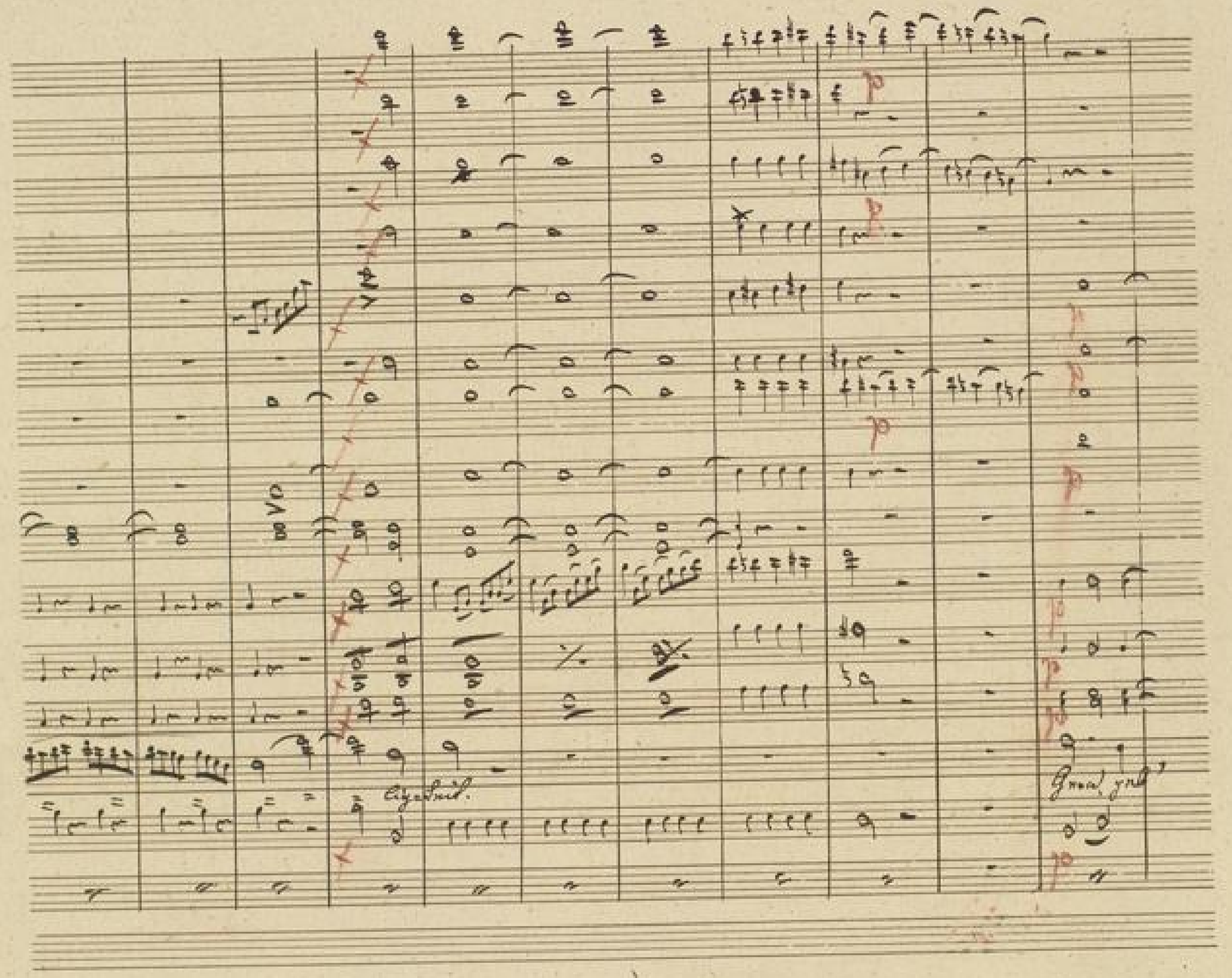


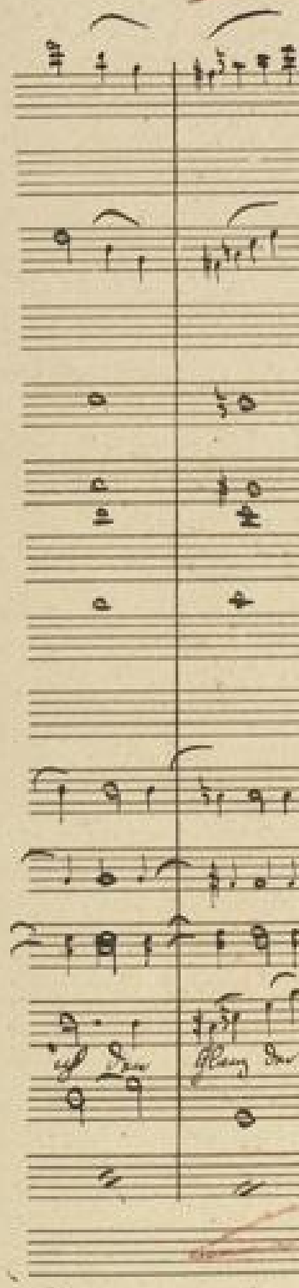


BLB BADISCHE LANDESBIBLIOTHEK
Baden-Württemberg

BLB BADISCHE LANDESBIBLIOTHEK
Baden-Württemberg

Della prima

BLB BADISCHE LANDESBIBLIOTHEK
Baden-Württemberg

BLB BADISCHE LANDESBIBLIOTHEK
Baden-Württemberg

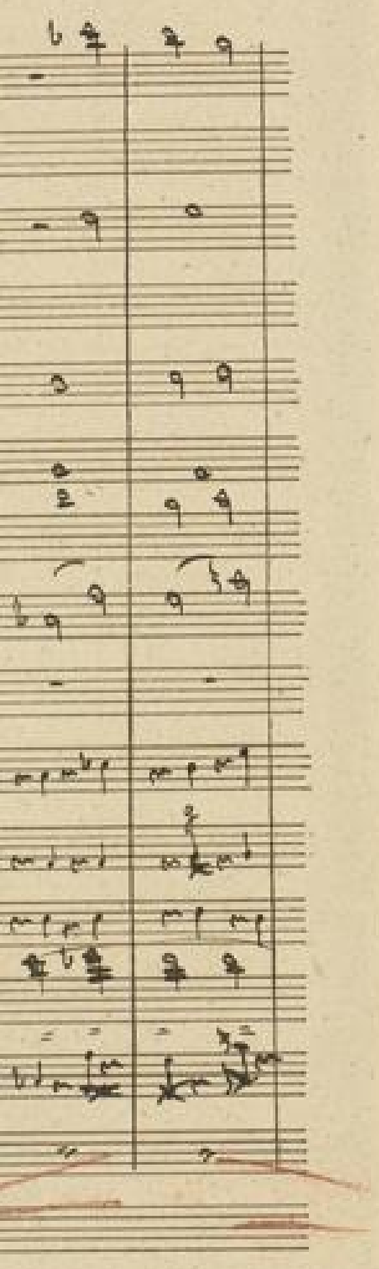

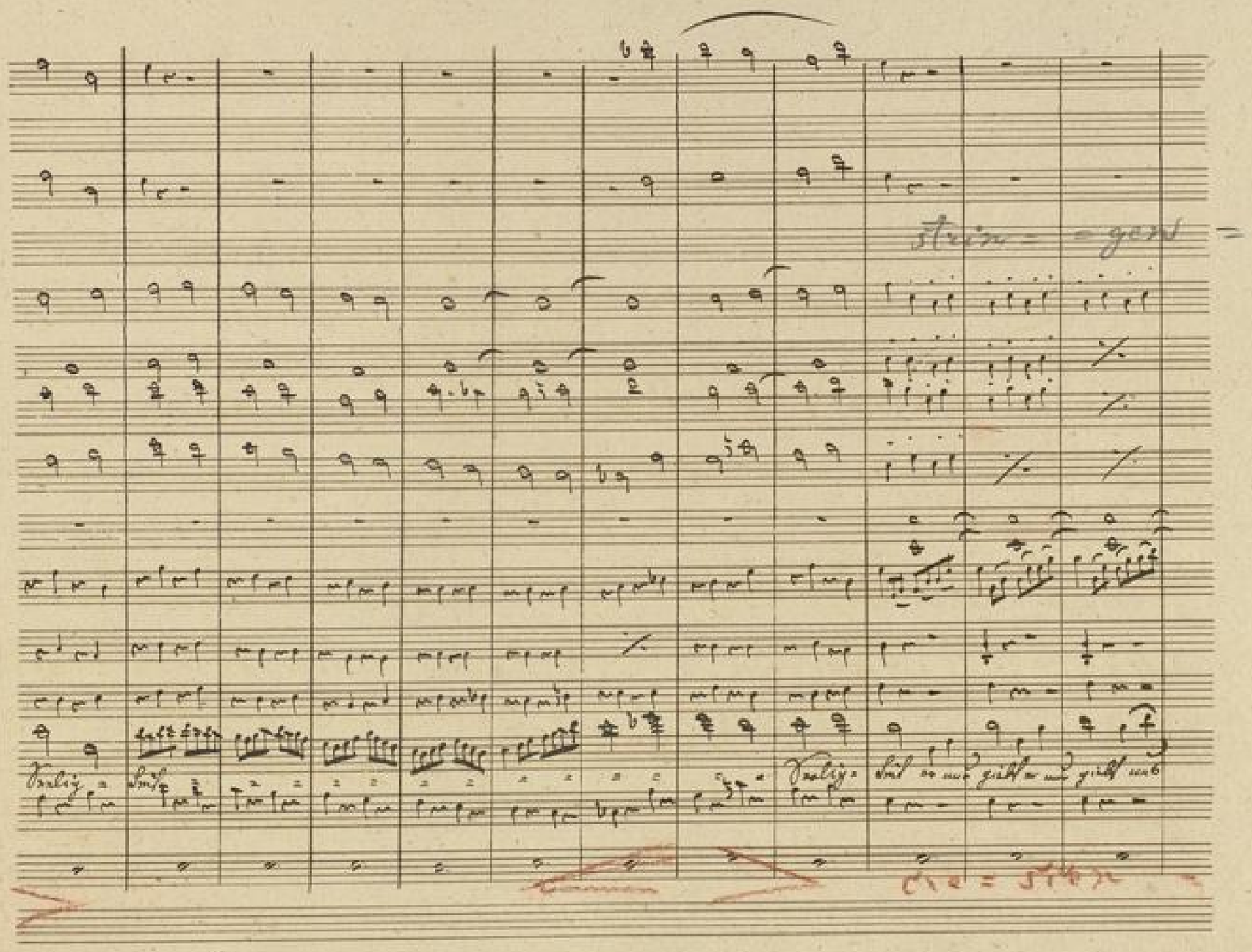


BLB BADISCHE LANDESBIBLIOTHEK
Baden-Württemberg

BLB BADISCHE LANDESBIBLIOTHEK
Baden-Württemberg

# Verwandlung.

BLB BADISCHE LANDESBIBLIOTHEK
Baden-Württemberg

Nro 9 folgt gleich darauf.

Nro 9

Moder

Flauto.

Piccolo.

Oboi.

Clarinetti in A.

Fagotti

Corni in A.

Clarini in D.

Timpani A. E.

Triangolo.

Piatti e Tamburo.

Violini.

Viola.

Chor. Tenore.

Basso.

Basso.

# № 9.

Moderato. ritolato. Trink-Chor.

Flauto.
Piccolo.
Oboi.
Clarinetti in Ut.
Fagotti.
Corni in Ut.
Clarini in D.
Timpani in A E.
Triangolo.
Piatti e Tamburo.
Violini.
Viola.
Tenore.
Basso.
Basso.
Chor.

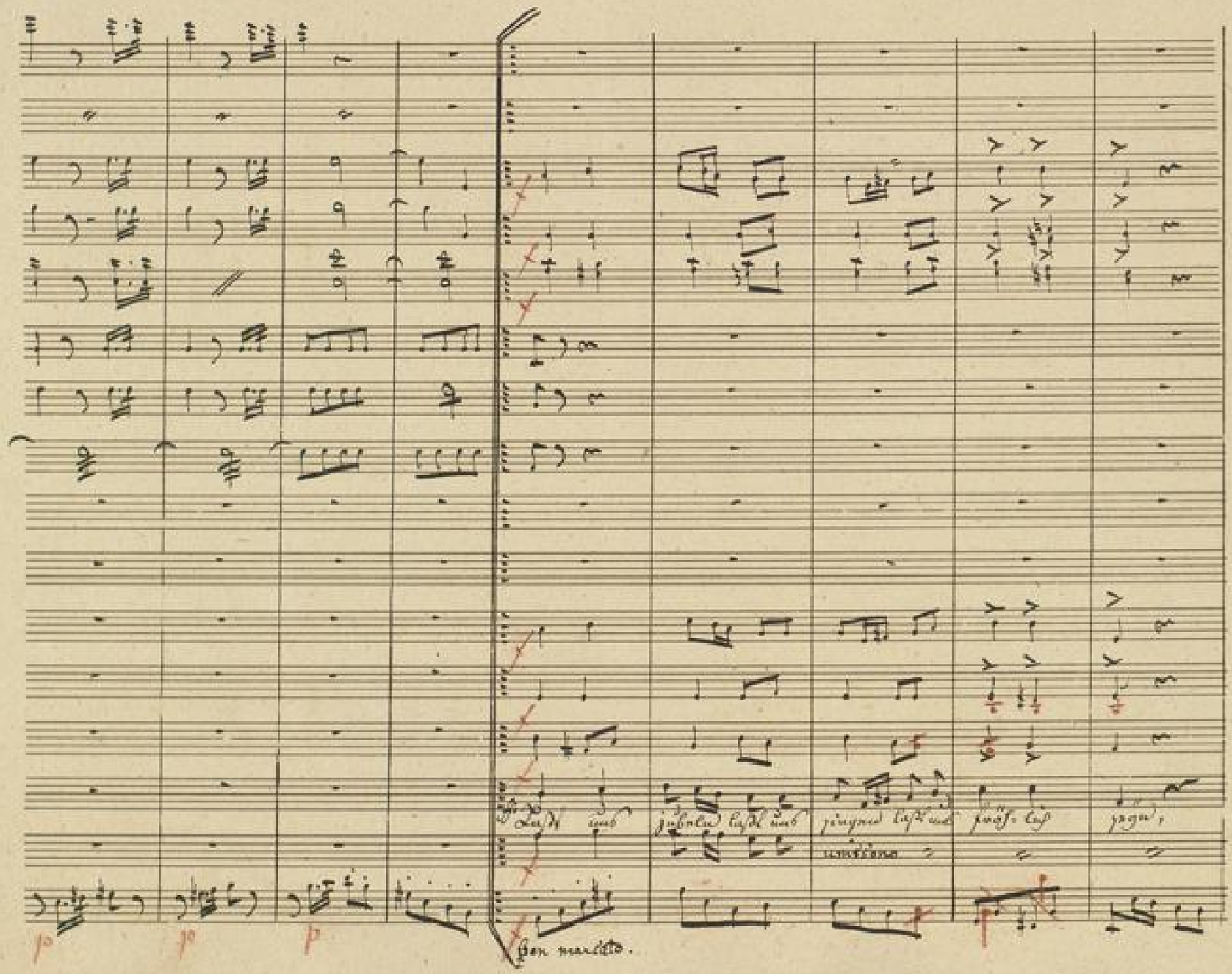
Laßt uns jubeln laßt uns singen laßt uns fröhlich seyn,
unisono
p
p
p
Ben marcato.

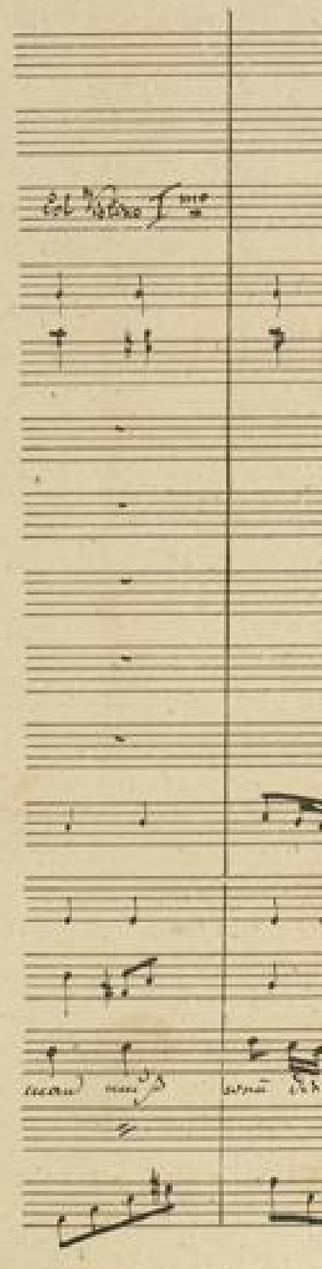
Col Violino I.mo

BLB BADISCHE LANDESBIBLIOTHEK
Baden-Württemberg

BLB BADISCHE LANDESBIBLIOTHEK
Baden-Württemberg

2 mal Da Capo.

BLB BADISCHE LANDESBIBLIOTHEK
Baden-Württemberg

2te Strophe

Wer die alten Sitten ehret stoßt mit uns an wer sich brav und tapfer wehret der ist unser

Mann. Denn nur Kraft u. Muth sind des Lebens höchstes Gut!

3te Strophe

Ist recht arg des Sturmes Sausen und die Flur beeist dann ist lieblich hier zu hausen wenn der Becher

Freist. Unter Schnee u. Eis bleibt ein Jüngling selbst der Greis.

Glebof. Also auch einge
National fest
Schubart. Ich denke ver
genehmig
Glebof. Gewiß muß
die uns doch
Schub. Mein Herr, bed
Glebof. Ey was, bedenke
Schlange hier,
Schub. Bisher habe ich
aber wagen
mehr, die
Gleb. Was redest du

Clarini D.
Dit.
Timbani.
Violini.
Viola
Bassi.

Glebof. Also auch eingeladen, Herr Franzos? das wird ja ein rechtes Nationalfest geben. Ha, ha, ha.

Rubart. Ich denke wenigstens, alle werden sich aufrichtig der Wiedergenesung der erhabenen Fürstin freuen.

Glebof. Gewiß muß es manchen freuen, daß sie noch länger lebt, die uns doch nur der Fluch in unser Land gebracht.

Stub. Mein Herr, bedenken Sie! –

Glebof. Ey was, bedenken Sie! – sonst könten Sie erfahren, wie man der Schlange hier, den Weg noch zeigen wird.

Stub. Bisher habe ich Ihre Unart ertragen, weil sie trunken sind, jetzt aber wagen Sie, in meiner Gegenwart, eine Dame, und noch mehr, die künftige Herrscherin dieses Reichs zu beschimpfen? –

Gleb. Was redest du von Schimpf? – Dir Schimpf und Tod dazu! –

## No 10. Melodram.

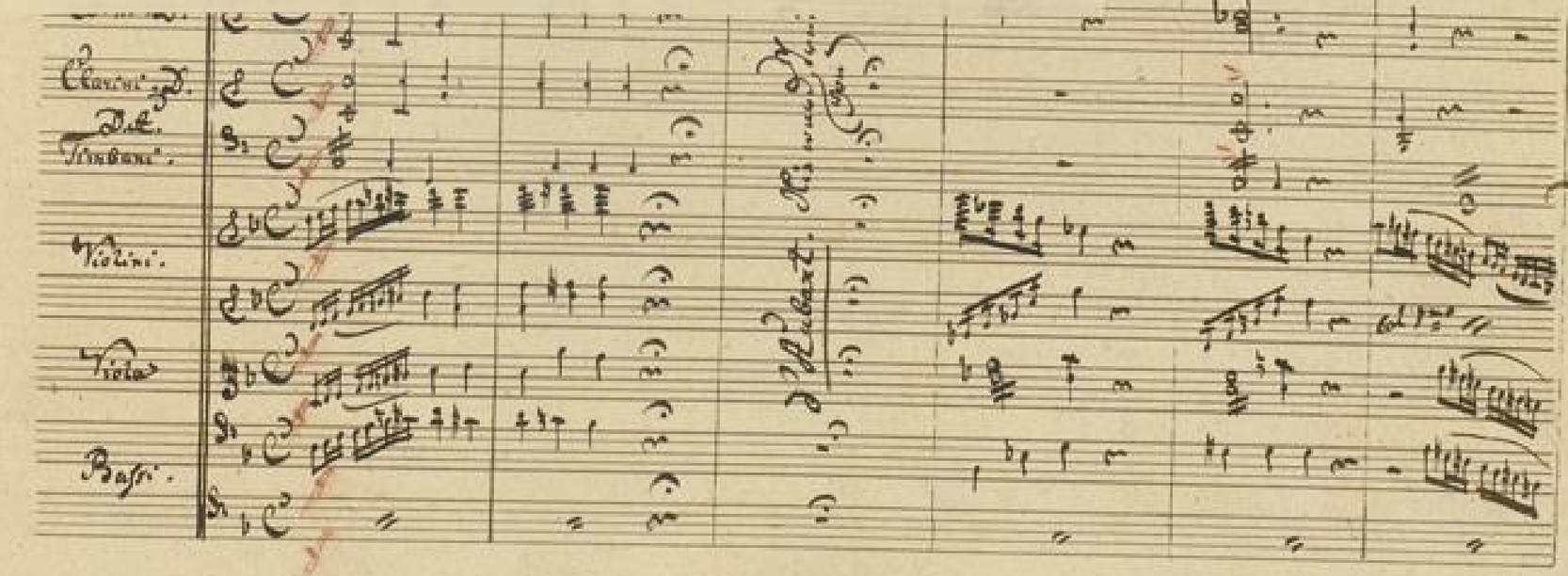




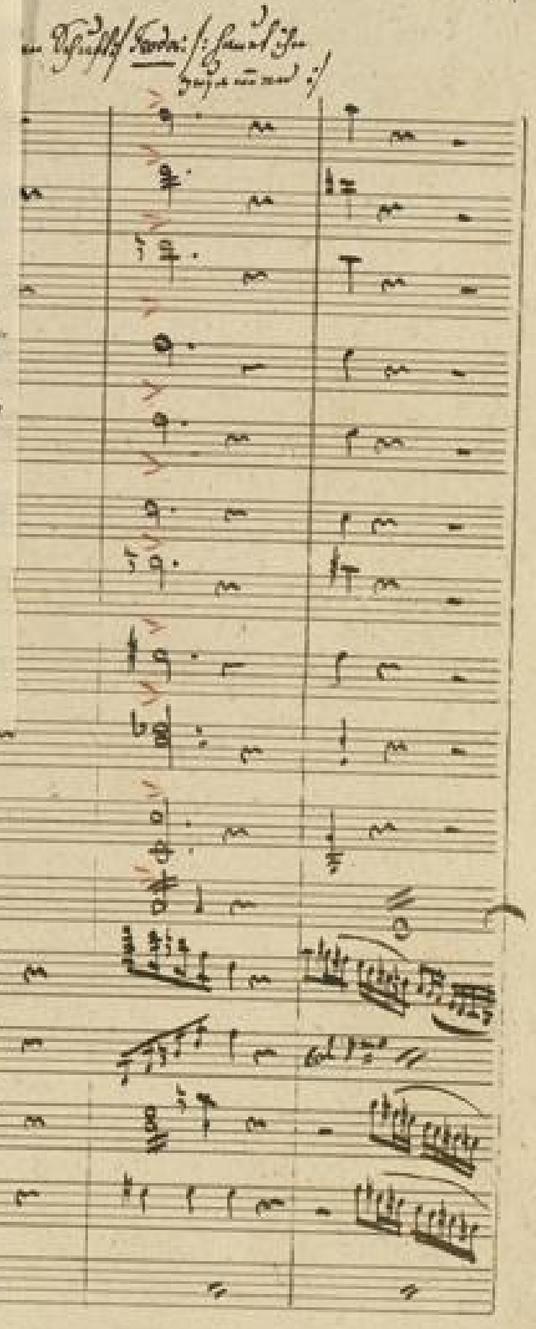

2te Strophe

3te Strophe





Piccolo.
Flauto.
Oboi.
2 Clarineti in B.
Fagotti.
Corni D.
2 Clarini D.
Tromboni.
Violini.
Viola.
Basso.

BLB BADISCHE LANDESBIBLIOTHEK
Baden-Württemberg

# Melodram.

## Nro 10. Allegro agitato.

Kikin: /: wieder mit den Schuft :/ Rodri: /: haut ihn zusammen :/

Piccolo.
Flauto.
Oboi.
Clarinetti in A.
Fagotti.
Corni in D.
Clarini in D.
Dit. Timbani.
Violini.
Viola
Bassi.

d'Aubert. Kis wan Kunderfeld Mühlbeginn.

BLB BADISCHE LANDESBIBLIOTHEK
Baden-Württemberg

BADISCHE LANDESBIBLIOTHEK
Baden-Württemberg

BLB BADISCHE LANDESBIBLIOTHEK
Baden-Württemberg

BLB BADISCHE LANDESBIBLIOTHEK
Baden-Württemberg

BLB BADISCHE LANDESBIBLIOTHEK
Baden-Württemberg

BLB BADISCHE LANDESBIBLIOTHEK
Baden-Württemberg

di = mi = nu = on = Verwandlung: do.

Verwandlung:

# Romanze.

Leider muß ich beklagen, daß dieß nie der Fall sein kann.
Wie so Chevalier? Sollten Sie der einzige Franzose sein, dem
das süße Gefühl der Liebe fremd geblieben?
So unglücklich bin ich nicht, doch die Theure, für die mein Herz
wie schlägt, – und die ich für ein reizendes Traumbild halten
würde, hätte ich nicht ein zartes Pfand aus ihren Händen
empfangen, lebt nicht in Frankreich, und wenig Hoffnung
mir geblieben, sie jemals wieder zu sehen.
Immer freuet mich das Feuer, mit welchem unsere jungen
Leute von ihren Schönen sprechen, und Ihr Vertrauen, falls
mich damit beehren wollten, würde in meinem Herzen
der zarten Widerhall erwecken; dürft daher bitten? –

No 11. Romanze.

65

Cello. Wo mir dichten Quintel

arco. pizz. arco.

di =



pp

pp

pp

pp

pp

pp

pp

pp

pp

pp

Nro 11.

Flauto

Clarinetti

Fagotti

Violini

Viola

d'Archant

Cello e Basso

arco.

Nro 11. Zarghetto. Romanze.

Flauto
Clarinetti
Fagotti
Violini
Viola
d'Aubant
Cello e Basso

Solo
Solo
Cello
arco
pizz.
arco

BLB BADISCHE LANDESBIBLIOTHEK
Baden-Württemberg

Majore.

BLB BADISCHE LANDESBIBLIOTHEK
Baden-Württemberg

BLB BADISCHE LANDESBIBLIOTHEK
Baden-Württemberg

Gleich darauf Finale.

No. 12. Finale.

Allegro molto

Maestoso.

Flauti.
Oboi.
Clarinetti in B.
Fagotti
Corni in F.
Clarini in F.
Timbani F. C.
Violini.
Viola.
Chor.
Soprani.
Tenore 1.
Tenore 2.
Basso.
Basso.

BLB BADISCHE LANDESBIBLIOTHEK
Baden-Württemberg

mf

mf

mf

Pausen.

BLB BADISCHE LANDESBIBLIOTHEK
Baden-Württemberg

8va

BLB BADISCHE LANDESBIBLIOTHEK
Baden-Württemberg

BLB BADISCHE LANDESBIBLIOTHEK
Baden-Württemberg

Coco.

Vivace.

Allegro.

d'Aubant

Recitativo

Gott was geschieht

ja ja

BLB BADISCHE LANDESBIBLIOTHEK
Baden-Württemberg

Violini

Viola. X

BLB BADISCHE LANDESBIBLIOTHEK
Baden-Württemberg

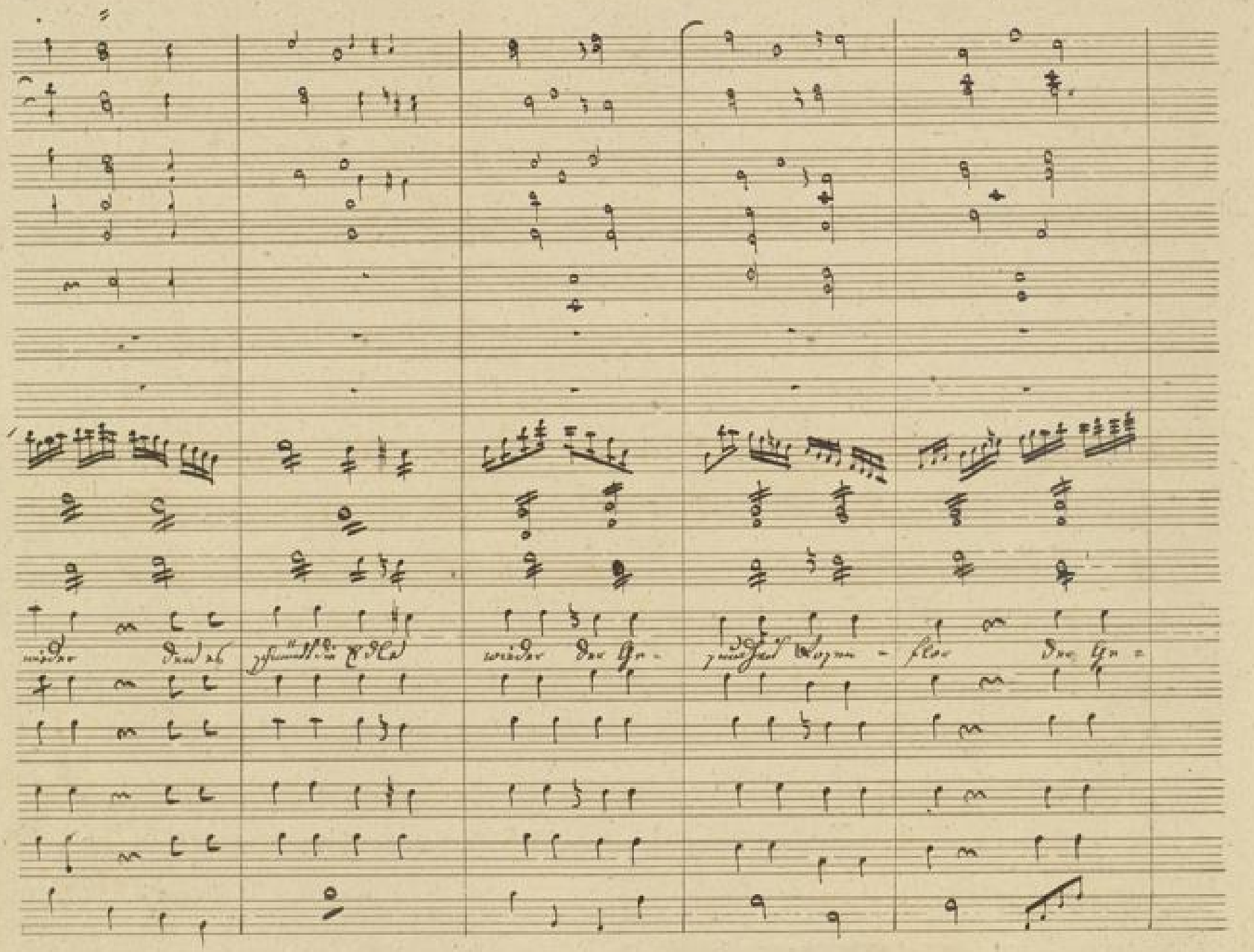
wieder den es schmückt die Edle
wieder der Ge-
zundheit Rosen-
flor der Ge-

BLB BADISCHE LANDESBIBLIOTHEK
Baden-Württemberg

BLB BADISCHE LANDESBIBLIOTHEK
Baden-Württemberg

BADISCHE LANDESBIBLIOTHEK
Baden-Württemberg

BLB BADISCHE LANDESBIBLIOTHEK
Baden-Württemberg

BLB BADISCHE LANDESBIBLIOTHEK
Baden-Württemberg

Moderato.

~~Adagio~~

pp

pp

pp

Melodram. Obergermonienmeister tritt vor und spricht:
/: Dürft ich mich jetzt der Ehre erfreuen, Euer Königlichen
Hoheit die anwesenden Fremden zu präsentiren? :/ Die Kronprinzessin
genehmigt durch ein Zeichen mit der Hand hiernach wirkt der Oberg:
den Chevalier, welchem man seine Gefühle indem er von dem Zirkel
tritt anzieht /: Oberg: spricht: Der Hauptman Chevalier
d'Aubant!

pp

Lauf.

ritartando

Adagio

Prinzessin

Adagio.

Ringessin

BLB BADISCHE LANDESBIBLIOTHEK
Baden-Württemberg

d'Aubant.

BLB BADISCHE LANDESBIBLIOTHEK
Baden-Württemberg

Adagio

accelerando

Adagio

Prinzessin.

d'Aubant

BLB BADISCHE LANDESBIBLIOTHEK
Baden-Württemberg

Allegretto.

# Duett.

Prinzessin.

d'Aubant

bis.

p

pizz.

arco.

BLB BADISCHE LANDESBIBLIOTHEK
Baden-Württemberg

BLB BADISCHE LANDESBIBLIOTHEK
Baden-Württemberg

BLB BADISCHE LANDESBIBLIOTHEK
Baden-Württemberg

colla parte

BLB BADISCHE LANDESBIBLIOTHEK
Baden-Württemberg

BLB BADISCHE LANDESBIBLIOTHEK
Baden-Württemberg

# Melodram.

Moderato.

Allegro

Flauto

Ob. Oboe

Fagotto

Recita:

Prinzessin

Herbert!!

arco

Recit:

Adagio

Adagio

Adagio.

Adagio non tropo

Chor.

unis.

unis.

unis.

Leid!

Chor

Seht sie wandert sie erblasset wenn Gram gemahlet ist

Seht sie wandert sie erblasset

BLB BADISCHE LANDESBIBLIOTHEK
Baden-Württemberg

BLB BADISCHE LANDESBIBLIOTHEK
Baden-Württemberg

BLB BADISCHE LANDESBIBLIOTHEK
Baden-Württemberg

BADISCHE LANDESBIBLIOTHEK
Baden-Württemberg

BADISCHE LANDESBIBLIOTHEK
Baden-Württemberg

BADISCHE LANDESBIBLIOTHEK
Baden-Württemberg

Ende des 2ten Aktes.



Flauti.

Fagotti.

Corni in E.

Violino solo.

Violini.

Viola.

Principessa Agathe

Guittare.

Violoncelle.

Basse.