Badische Landesbibliothek Karlsruhe

Digitale Sammlung der Badischen Landesbibliothek Karlsruhe

Dem Höchsten - Don Mus.Ms. 934

Kalivoda, Jan Křtitel Václav

[S.l.]

urn:nbn:de:bsz:31-94575

Visual Library

Mus Ms 934

Soprano.

Dem Höchsten. Hymne von J. W. Kalliwoda.

Adagio.

Die Schöpfer der Natur, die Schöpfer der Natur, er-
tönt der Wald die Flur, ertönt der Wald die Flur.
Die Schöpfer der Natur, die Schöpfer der Natur, er-
tönt der Wald die Flur, ertönt der Wald die Flur, die
ertönt der Wald die Flur, dem Herren der
Herren erbrausen Luft und Meere und auf und fern er-
schallet erschallet seine Ehre, dem Herren der Herren er-
brausen Luft und Meere und auf und fern erschallet, er-
schallet seine Ehre. Die Schöpfer der Natur
tön ertönt der Wald die Flur, dem Herren der
Herren erbrausen Luft und Meere, und auf und fern er-
schallet seine Ehre erschallet, erschallet seine Ehre.

re, erschallt — erschallt — seine

Moderato. dolce

Ehre. Zu seiner Ehre

zu seinem Ruhme haucht in der Luft den Balsam-

duft des Frühlings hol-de, holde Blu-me, und

wallt die Bahn durch Azur-ferne das lichte Heer der

Ster-ne. Zu seiner Ehre zu seinem Ruhme

haucht in die Luft den Balsamduft, des Frühlings

hol-de Blu-me, und wallt die Bahn durch

A-zurferne das lichte Heer der Ster-ne, und

wallt die Bahn durch Azurferne das lichte Heer der

Ster-ne, das lichte Heer der Ster-ne.

Tempo primo.

All-liebender, Hochherrlicher, Allliebender, Hoch-

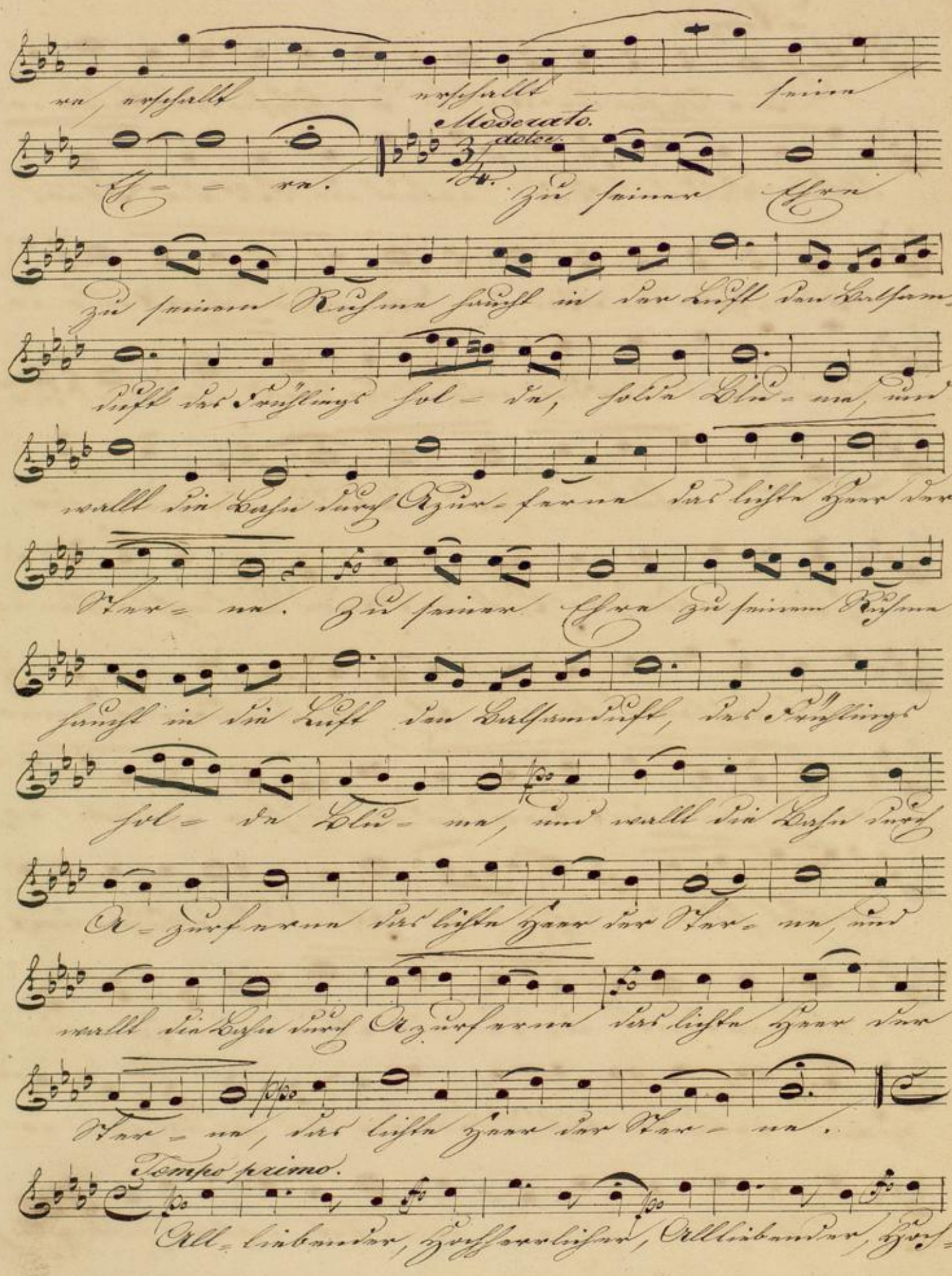

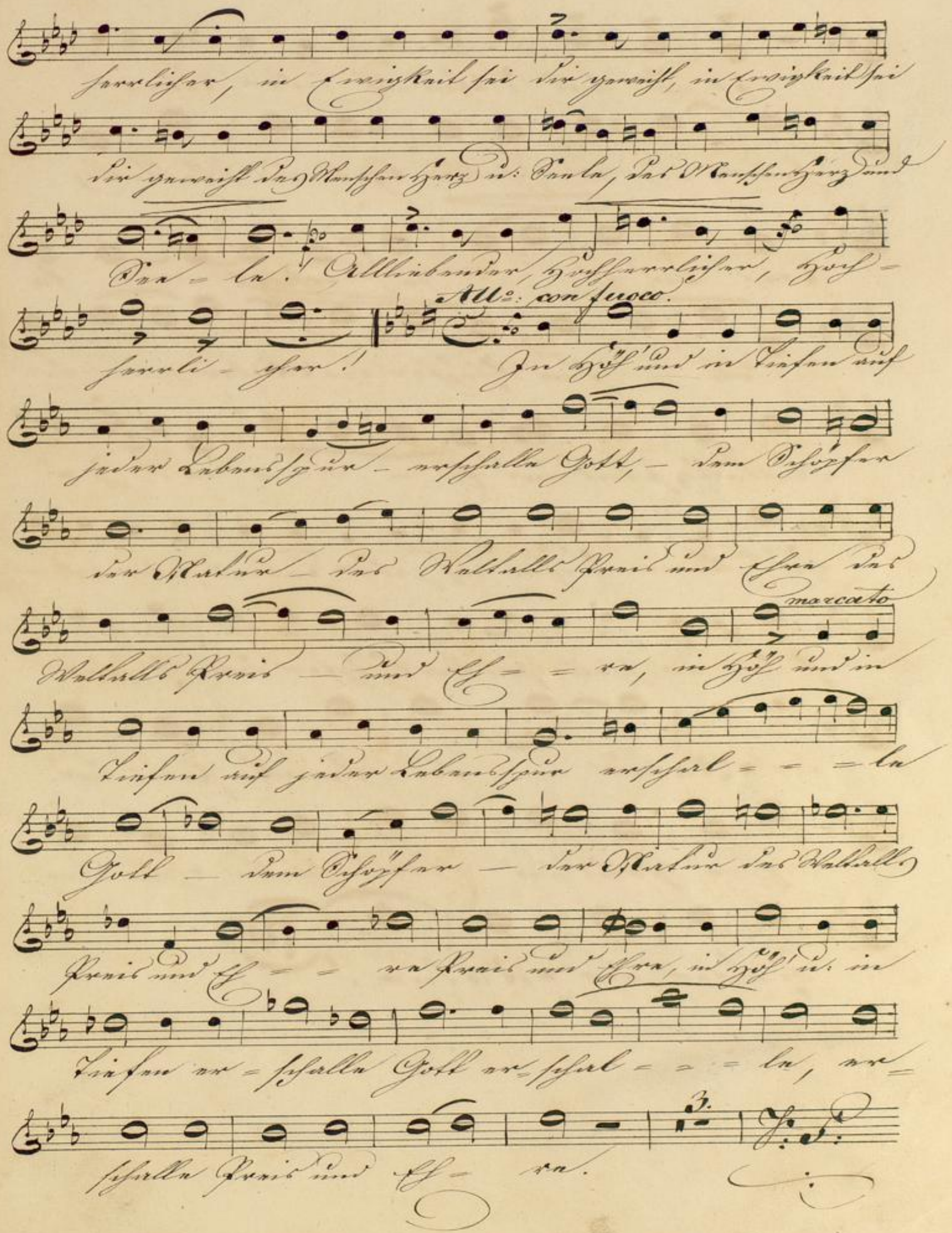

herrlicher, in Ewigkeit sei dir geweiht, in Ewigkeit sei

dir geweiht des Menschen Herz u: Seele, des Menschen Herz und

See = le! Allliebender, Hochherrlicher, Hoch=

Allo: con fuoco.

herrli = cher! In Höh' und in Tiefen auf

jeder Lebensspur = erschalle Gott, = dem Schöpfer

der Natur = des Weltalls Preis und Ehre des

marcato

Weltalls Preis = und Eh = = re, in Höh' und in

Tiefen auf jeder Lebensspur erschal = = = le

Gott = dem Schöpfer = der Natur des Weltalls

Preis und Eh = = re Preis und Ehre, in Höh' u: in

Tiefen er = schalle Gott er = schal = = = le, er=

3.

schalle Preis und Eh = re.

In Höh' und Tiefen auf jeder Lebens-
spur, — er-schalle Gott, des Weltalls
Preis und Eh - - - re, erschal - - le
Gott — dem Schöpfer der Natur — des
Weltalls Preis und Eh - - - re. In
Höh' u: in Tiefen auf jeder Lebens jeder Lebens-
spur, er-schalle Gott dem Schöpfer dem Schöpfer
der Natur, — des Weltalls Preis und
Ehre Preis und Ehre! schalle Gott dem
Schöpfer der Natur!

Soprano.

Dem Höchsten. Hymne für 4 Singstimmen von P. H. Kalliwoda.

Adagio.

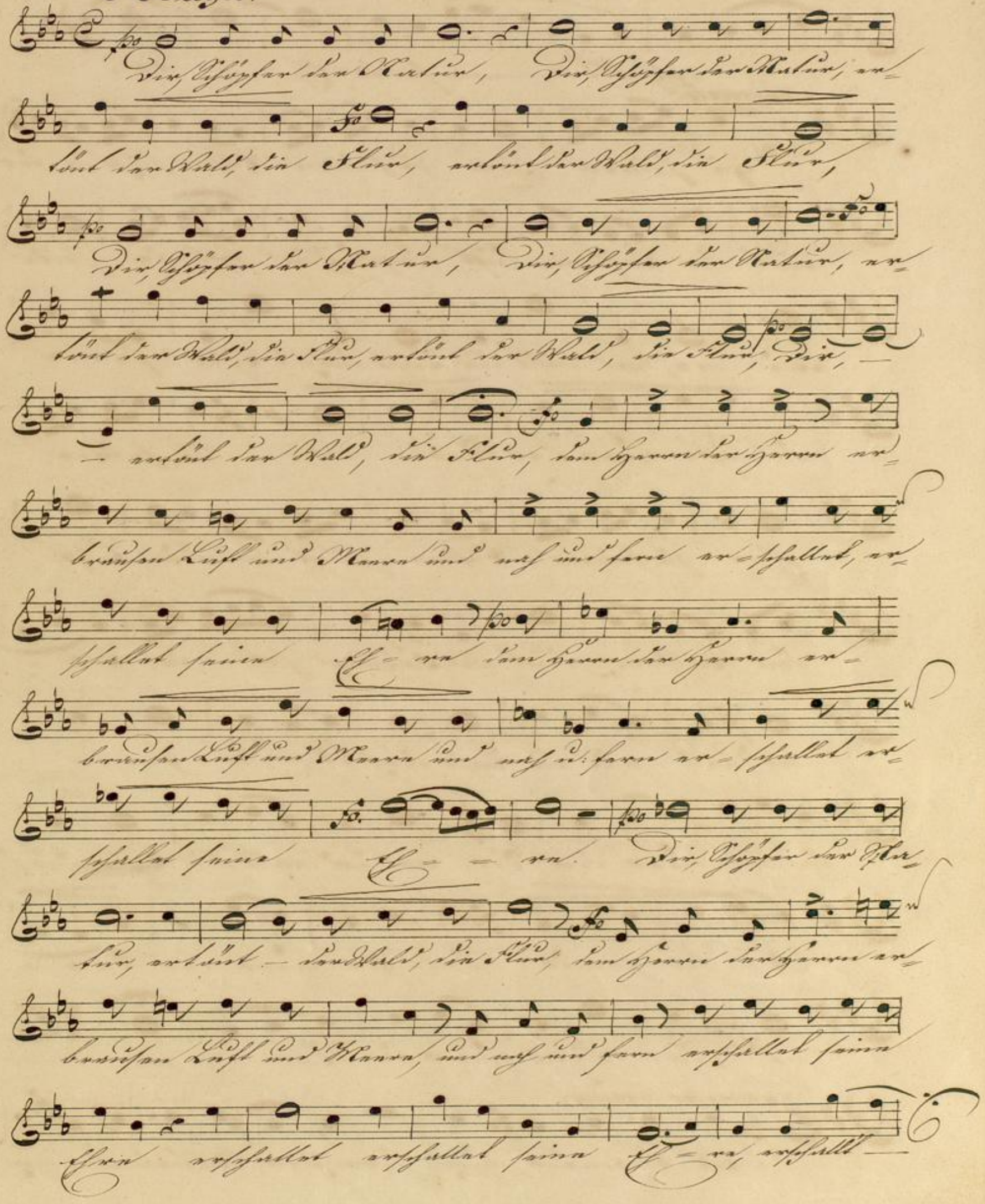

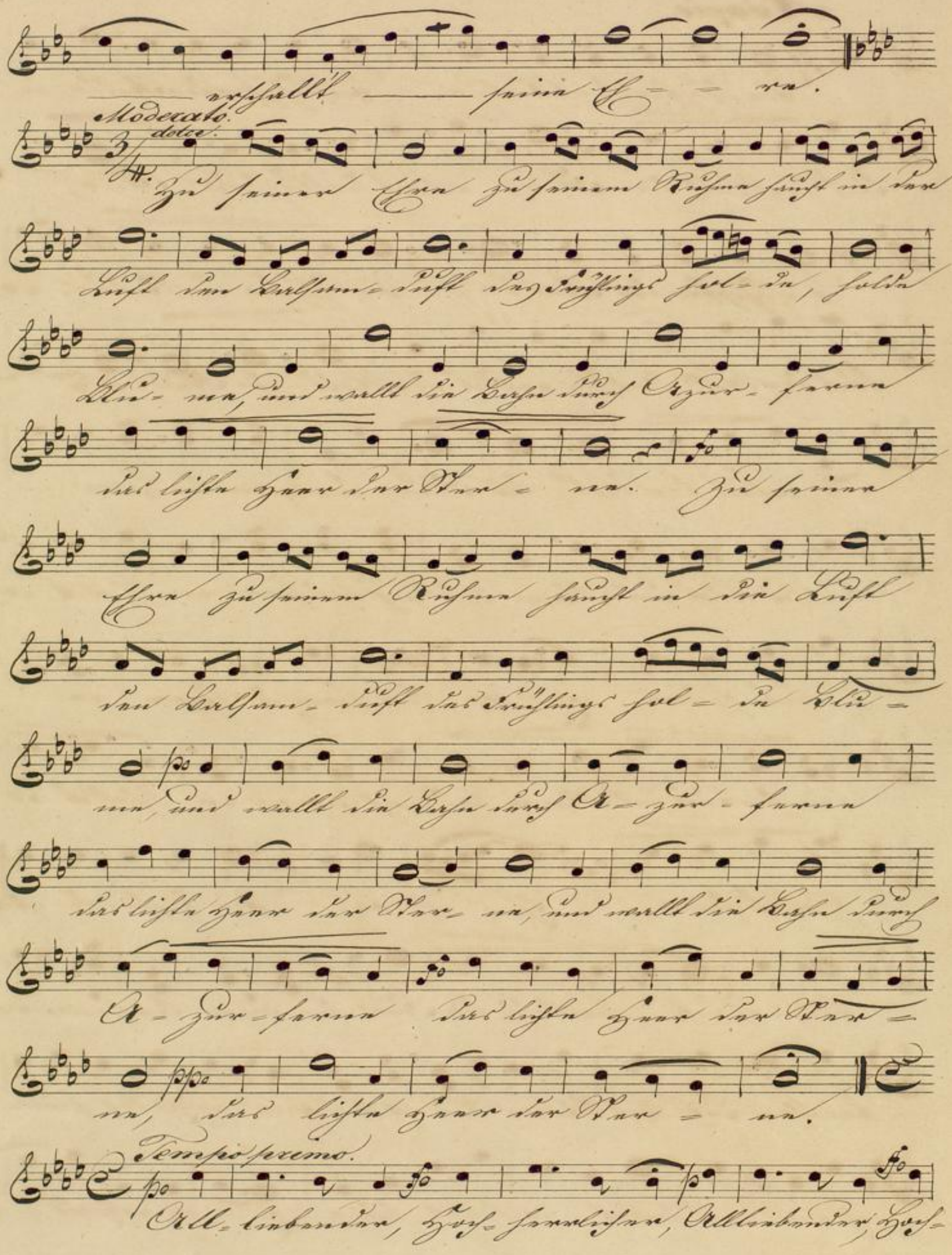
erschallt seine Ehre.
Moderato.
dolce.
Zu seiner Ehre zu seinem Ruhme haucht in der
Luft den Balsam-duft des Frühlings hol-de, holde
Blu-me, und wallt die Bahn durch Azur-ferne
das lichte Heer der Ster-ne. Zu seiner
Ehre zu seinem Ruhme haucht in die Luft
den Balsam-duft des Frühlings hol-de Blu-
me, und wallt die Bahn durch A-zur-ferne
das lichte Heer der Ster-ne, und wallt die Bahn durch
A-zur-ferne das lichte Heer der Ster-
ne, das lichte Heer der Ster-ne.
Tempo primo.
All-liebender, Hoch-herrlicher, Allliebender, Hoch-

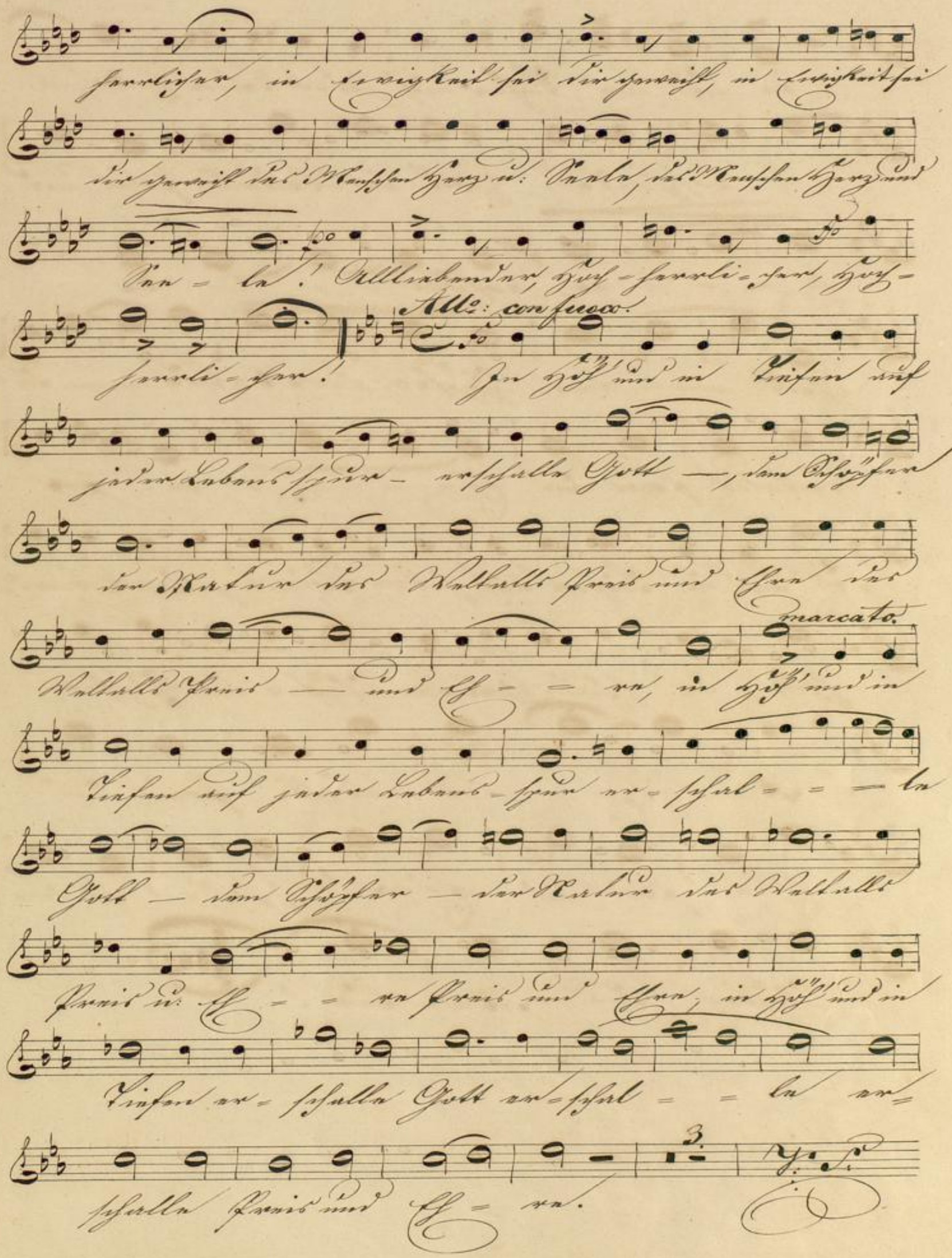
herrlicher, in Ewigkeit sei dir geweiht, in Ewigkeit sei
dir geweiht des Menschen Herz u. Seele, des Menschen Herz und
Seele! Allliebender, Hoch-herrlicher, Hoch-
herrlicher!

In Höh' und in Tiefen auf
jeder Lebens spur — erschalle Gott —, dem Schöpfer
der Natur des Weltalls Preis und Ehre des

Weltalls Preis — und Eh — re, in Höh' und in
Tiefen auf jeder Lebens-spur er-schal — — le
Gott — dem Schöpfer — der Natur des Weltalls
Preis u. Eh — re Preis und Ehre, in Höh' und in
Tiefen er-schalle Gott er-schal — — le er-
schalle Preis und Eh — re.

In Höh' und Tiefen auf jeder Lebensspur, —

— erschalle Gott, des Weltalls Preis und

Eh = = = re, erschal = = = le

Gott — dem Schöpfer der Natur — des

Weltalls Preis und Eh = = = = re. In

Höh' und in Tiefen auf jeder Lebens jeder Lebens=

spur, er= schalle Gott dem Schöpfer dem Schöpfer

der Na= tur, — des Weltalls Preis und

Ehre Preis und Ehre! schalle Gott dem

Schöpfer der Na= tur!

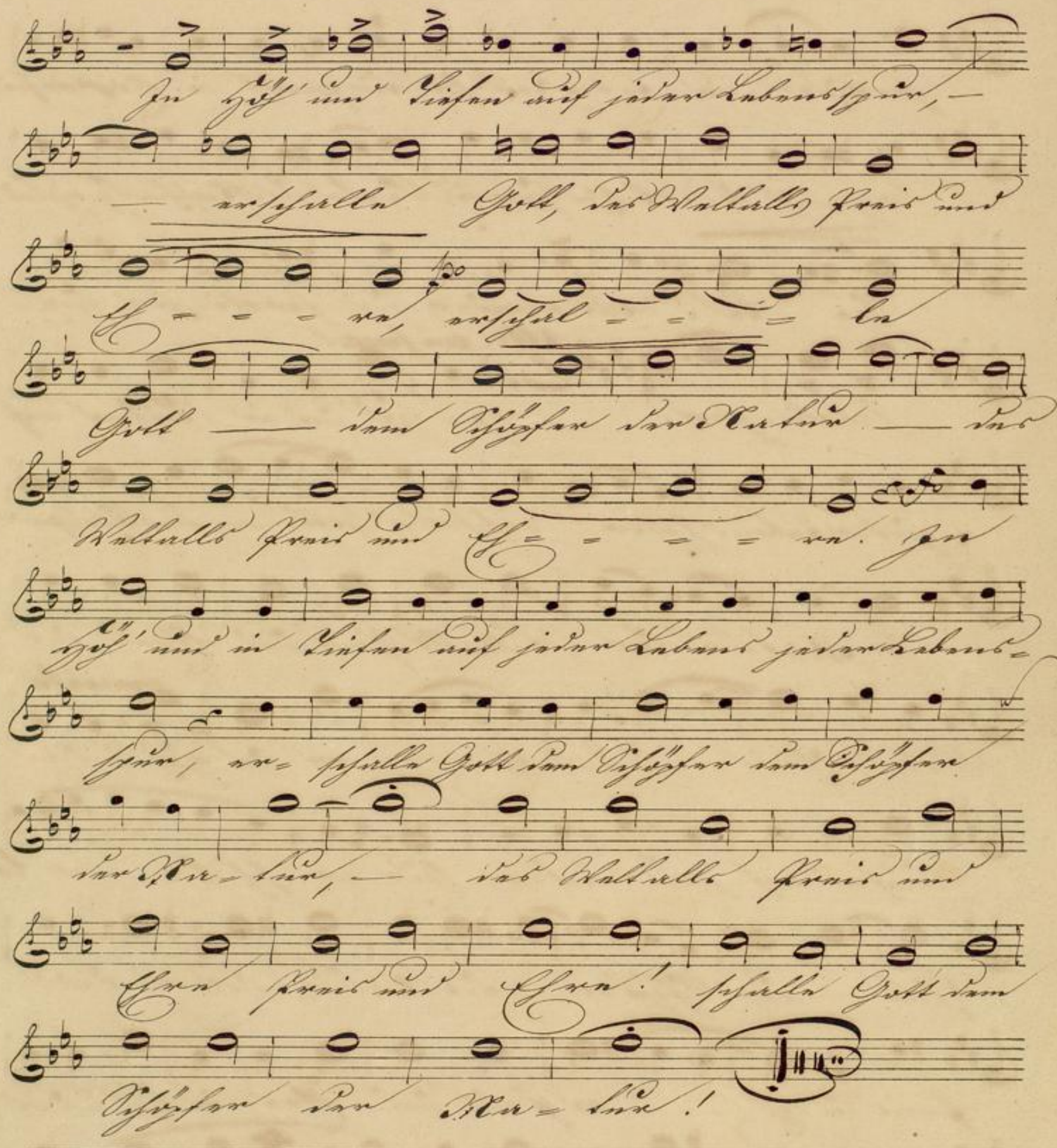

Soprano.

Dem Höchsten. Hymne für 4. Singstimmen von J. W. Kalliwoda.

Adagio.

Die Schöpfer der Natur, die Schöpfer der Natur, er-
tönt der Wald, die Flur, ertönt der Wald die Flur.
Die Schöpfer der Natur, die Schöpfer der Natur, er-
tönt der Wald die Flur, ertönt der Wald die Flur, die —
— — ertönt der Wald die Flur, dem Herren der
Heren erbrausen Luft und Meere und nah und fern er-
schallet, erschallet seine Ehre, dem Herren der Heren er-
brausen Luft und Meere und nah und fern erschallet, er-
schallet seine Ehre — er. Die Schöpfer der Na-
tur, ertönt — der Wald die Flur, dem Herren der Heren er-
brausen Luft und Meere, und nah und fern erschallet seine
Ehre erschallet erschallet seine Ehre.

re, erschallt — erschallt — seine

Moderato. dolce. 3/4.

Ehre. Zu seiner Ehre

zu seinem Ruhme haucht in der Luft den Balsam-

duft des Frühlings hol-de, holde Blu-me, und

wallt die Bahn durch Azur-ferne das lichte Heer der

Ster-ne. Zu seiner Ehre zu seinem

Ruh-me haucht in die Luft den Balsam-duft

des Frühlings hol-de Blu-me, und wallt die

Bahn durch A-zur-ferne das lichte Heer der

Ster-ne, und wallt die Bahn durch Azurfer-ne

das lichte Heer der Ster-ne, das lichte

Tempo primo.

Heer der Ster-ne. All-liebender, Hoch-

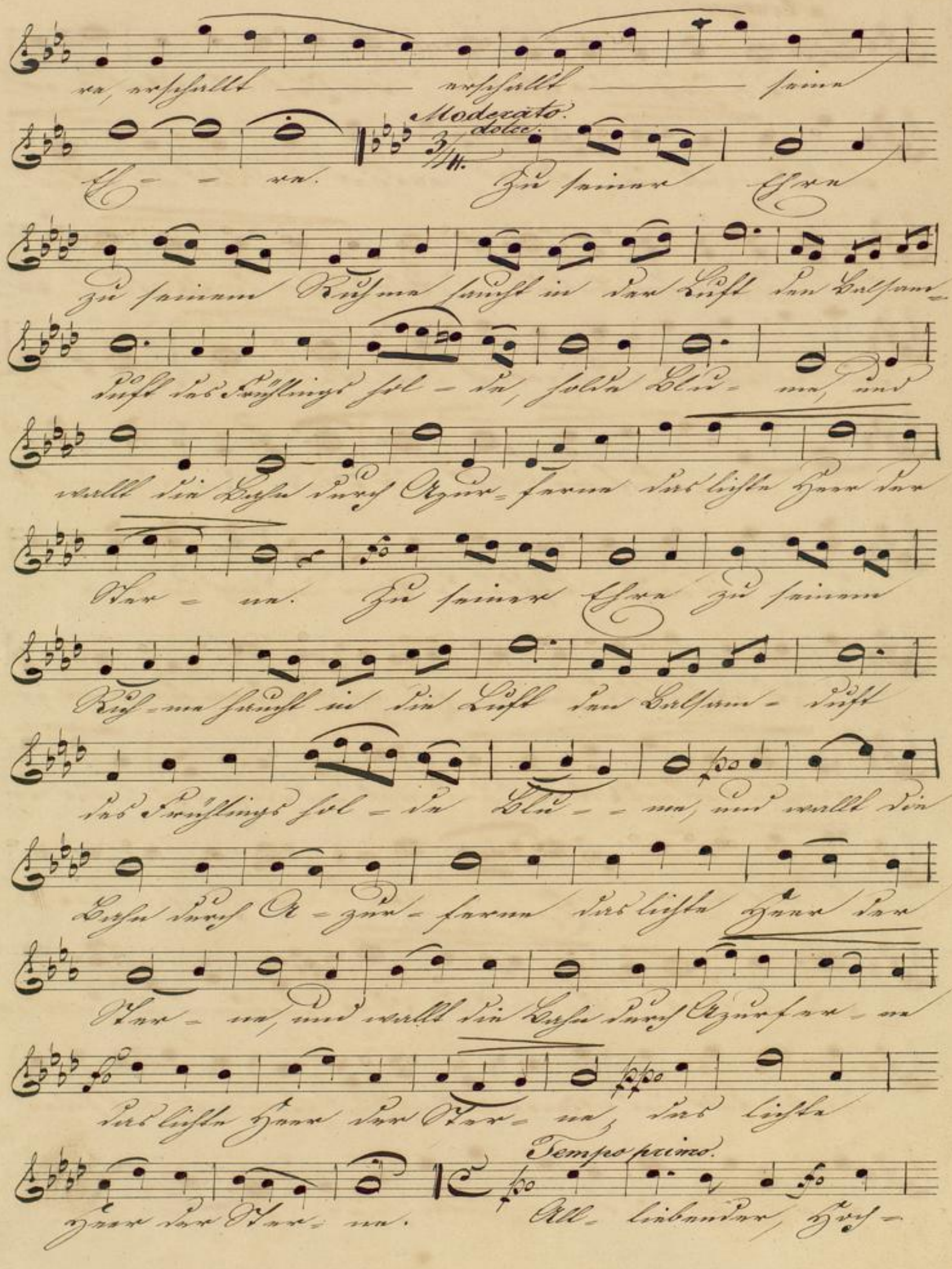

herrli-cher, All-liebender, Hoch-herrlicher, in

Ewigkeit sei dir geweiht, in Ewigkeit sei dir geweiht

des Menschen Herz u. Seele, des Menschen Herz u. Seele!

All-liebender, Hoch-herrlicher, Hoch-herrlicher!

All°: con fuoco.

In Höh' und in Tiefen auf jeder Lebensspur er-

schalle Gott, — dem Schöpfer der Natur des Weltalls

Preis und Ehre des Weltalls Preis — und Eh-

marcato.

re, in Höh' und in Tiefen auf jeder Lebensspur er-

schal - - - - le Gott — dem Schöpfer — der Na-

tur des Weltalls Preis u. Eh - - re Preis und

Ehre, in Höh' und in Tiefen er-schalle Gott erschal-

le er-schalle Preis und Eh - re.

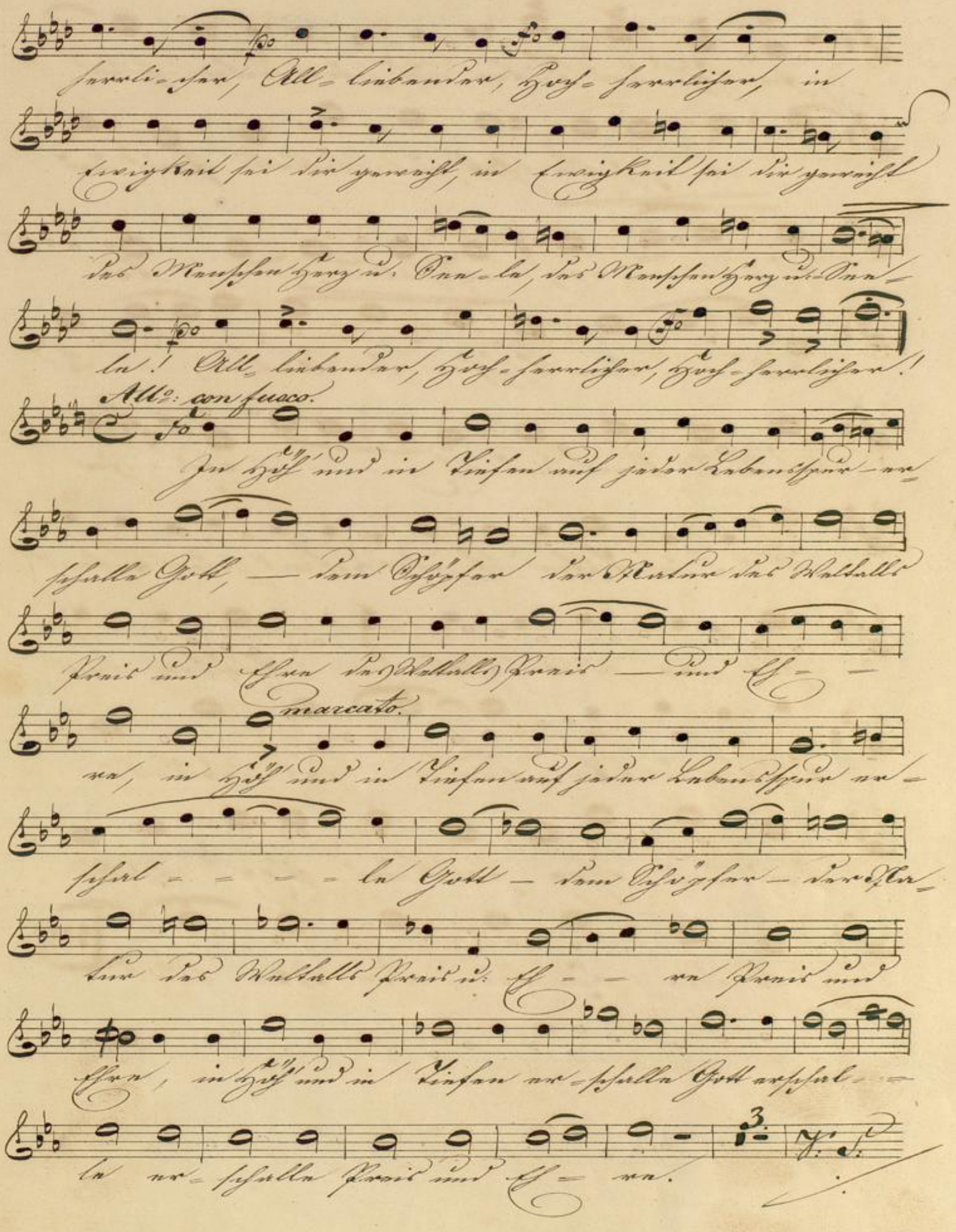

In Höh' und Tiefen auf jeder Lebens-spur, —

— er-schalle Gott, des Weltalls Preis und

Eh - - - re, erschal - - - le

Gott — dem Schöpfer der Natur — des

Weltalls Preis und Eh - - - - re. In

Höh' und in Tiefen auf jeder Lebens jeder Lebens-

spur, er-schalle Gott dem Schöpfer dem

Schöpfer der Na-tur, — des Weltalls

Preis und Ehre Preis und Ehre! schalle

Gott dem Schöpfer der Na-tur!

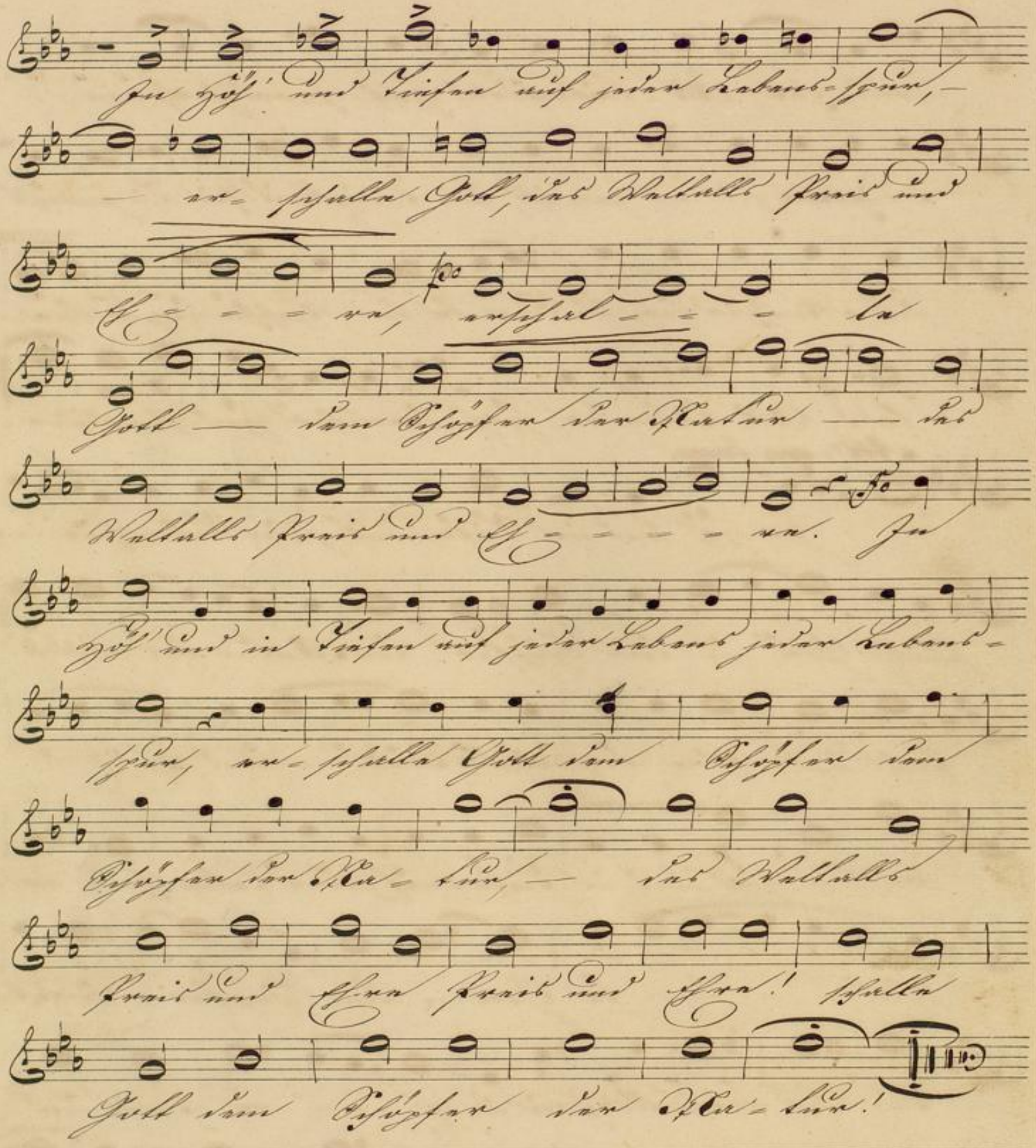

Soprano.

Dem Höchsten. Hymne für 4. Singstimmen von J. W. Kalliwoda.

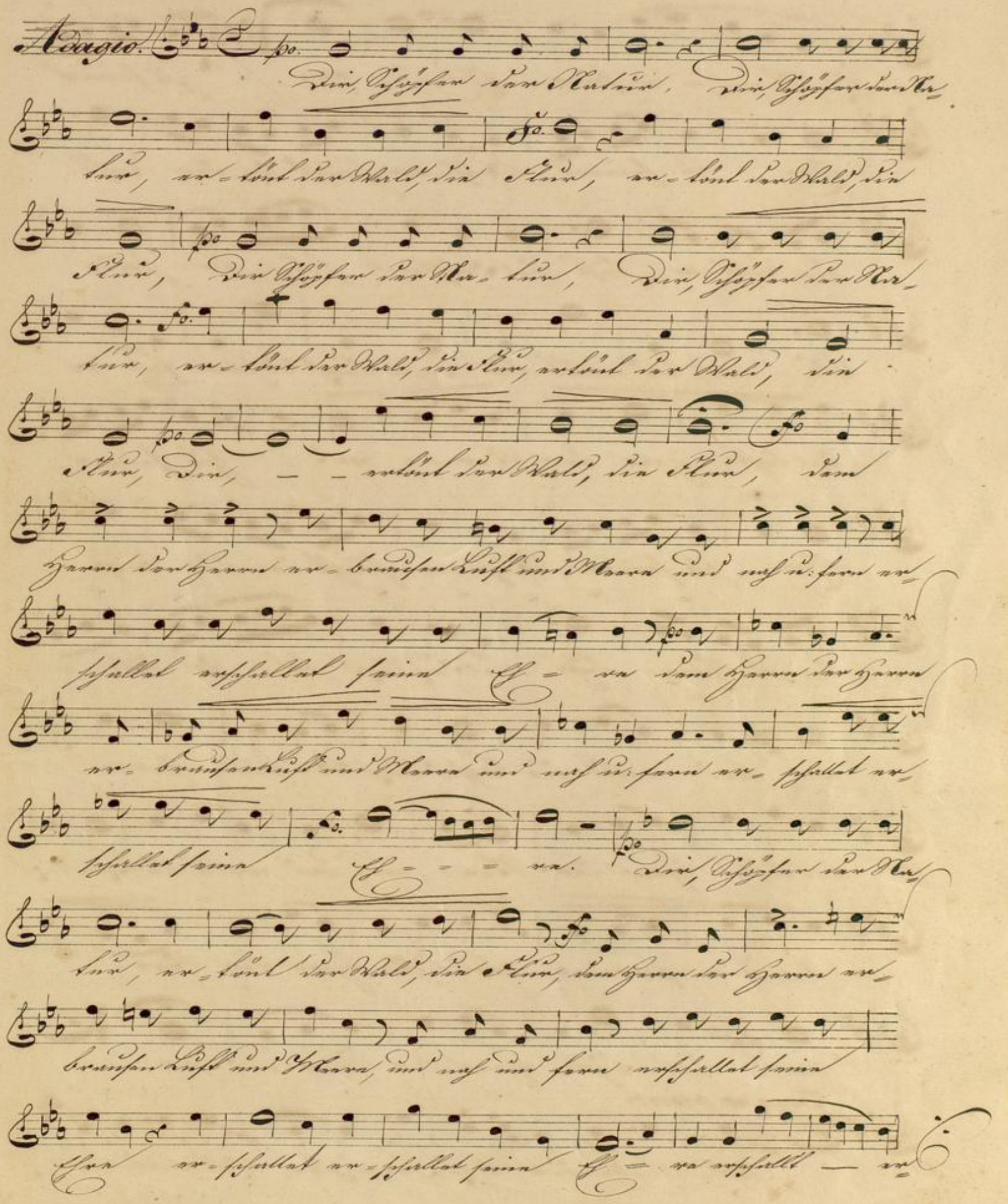
Adagio.
Dir, Schöpfer der Natur, Dir, Schöpfer der Na-
tur, er-tönt der Wald, die Flur, er-tönt der Wald, die
Flur, Dir Schöpfer der Na-tur, Dir, Schöpfer der Na-
tur, er-tönt der Wald, die Flur, ertönt der Wald, die
Flur, Dir, — — ertönt der Wald, die Flur, dem
Herrn der Herrn er-brausen Luft und Meere und nah u. fern er-
schallet erschallet seine Ehre dem Herrn der Herrn
er-brausen Luft und Meere und nah u. fern er-schallet er-
schallet seine Ehre. Dir, Schöpfer der Na-
tur, er-tönt der Wald, die Flur, dem Herrn der Herrn er-
brausen Luft und Meere, und nah und fern erschallet seine
Ehre er-schallet er-schallet seine Ehre erschallt — er-

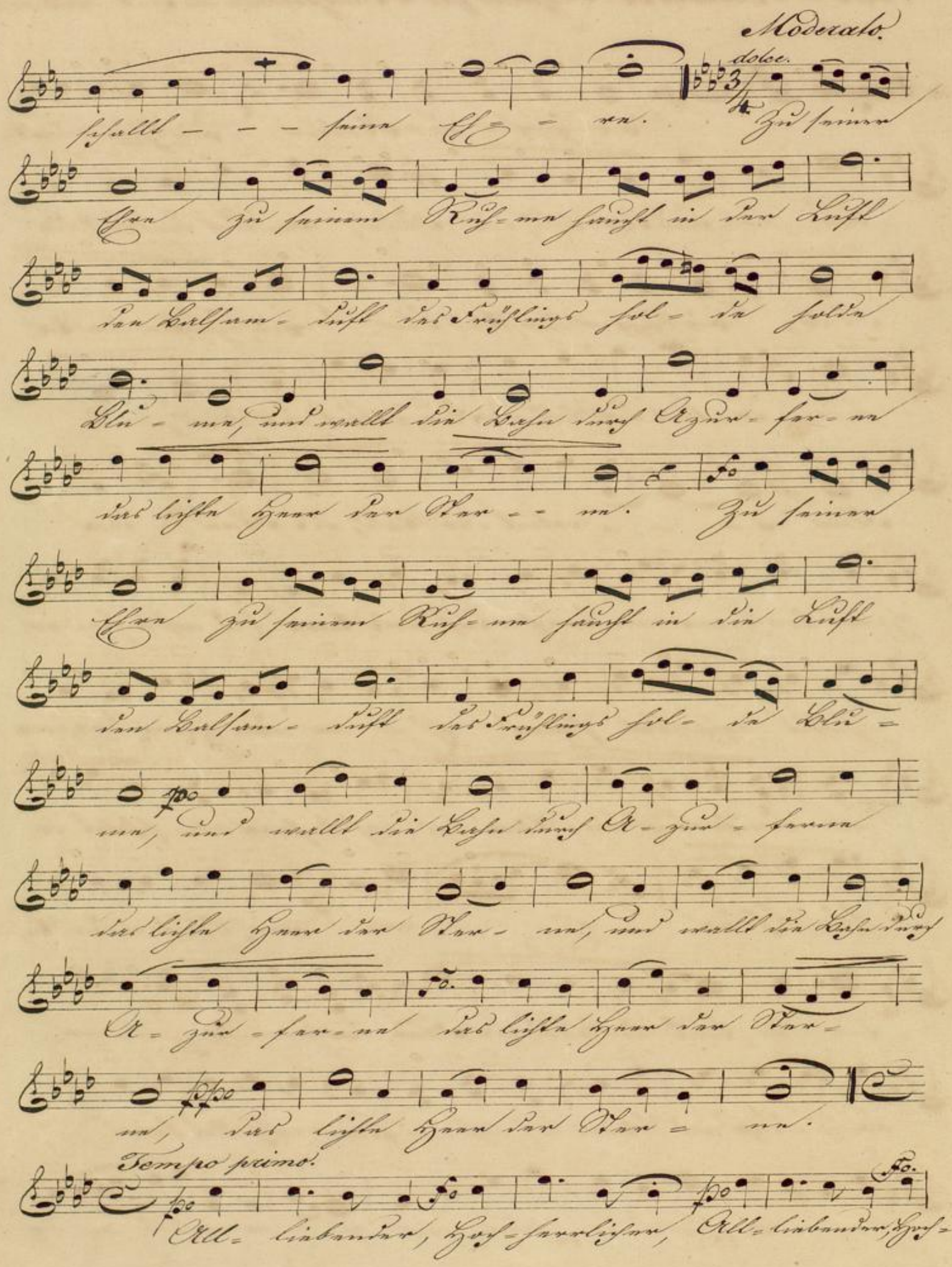
Moderato.
dolce.
schallt - - - seine Ehre. Zu seiner
Ehre zu seinem Ruhme haucht in der Luft
den Balsam-duft des Frühlings hol-de holde
Blu-me, und wallt die Bahn durch Azur-fer-ne
das lichte Heer der Ster-ne. Zu seiner
Ehre zu seinem Ruhme haucht in die Luft
den Balsam-duft des Frühlings hol-de Blu-
me, und wallt die Bahn durch A-zur-ferne
das lichte Heer der Ster-ne, und wallt die Bahn durch
A-zur-fer-ne das lichte Heer der Ster-
ne, das lichte Heer der Ster-ne.
Tempo primo.
All-liebender, Hoch-herrlicher, All-liebender, Hoch-

herrlicher, in Ewigkeit sei dir geweiht, in Ewigkeit sei

dir geweiht des Menschen Herz und Seele, des Menschen Herz und

See = le! All = liebender, Hoch = herrlicher, Hoch =

herrli = cher! *All° con fuoco.* In Höh' und in Tiefen auf

jeder Lebens = spur — er = schalle Gott —, dem Schöpfer

der Na = tur des Weltalls Preis und Ehre des

marcato.

Weltalls Preis — — und Eh = = re, in Höh' und in

Tiefen auf jeder Lebens = spur er = schal = = = le

Gott — dem Schöpfer — der Natur des Weltalls

Preis u: Eh = = re Preis und Ehre, in Höh' und in

Tiefen er = schalle Gott er = schal = = = le er =

schalle Preis und Eh = re.

3.

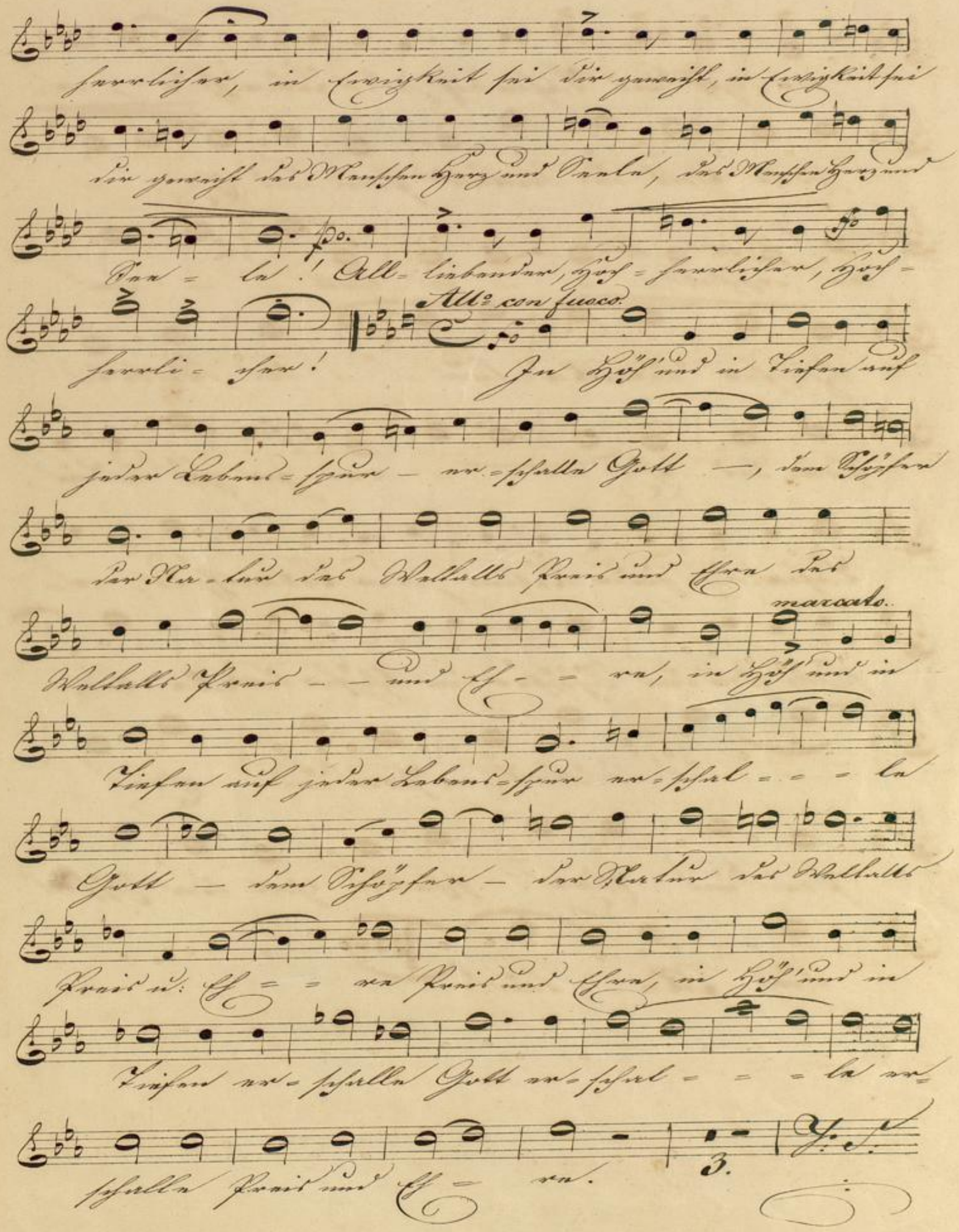

In Höh' und Tiefen auf jeder Lebensspur, er-
schalle Gott, des Weltalls Preis und Ehre, erschal-le Gott dem
Schöpfer der Na-tur des Weltalls
Preis und Ehre. In Höh' und in
Tiefen auf jeder Lebens jeder Lebensspur, er-
schalle Gott dem Schöpfer dem Schöpfer der Na-tur,
des Weltalls Preis und Ehre
Preis und Ehre! schalle Gott dem Schöpfer
der Na-tur!

Soprano.

Dem Höchsten. Hymne für 4. Singstimmen von B. W. Kalliwoda.

Adagio.

Die Schöpfer der Natur, die Schöpfer der Natur er-
tönt der Wald, die Flur, er tönt der Wald, die Flur,
Die Schöpfer der Natur, die Schöpfer der Natur er-
tönt der Wald, die Flur, er tönt der Wald, die Flur, die,
er tönt der Wald, die Flur, dem Herrn der
Herren er- brausen Luft und Meere und auf und fern er-
schallet er schallet seine Ehre dem Herrn der Herren er-
brausen Luft und Meere und auf und fern er- schallet er-
schallet seine Ehre er. Die Schöpfer der Na-
tur, er- tönt der Wald, die Flur, dem Herrn der Herren er-
brausen Luft und Meere, und auf und fern er schallet seine
Ehre er schallet er schallet seine Ehre er schall — er-

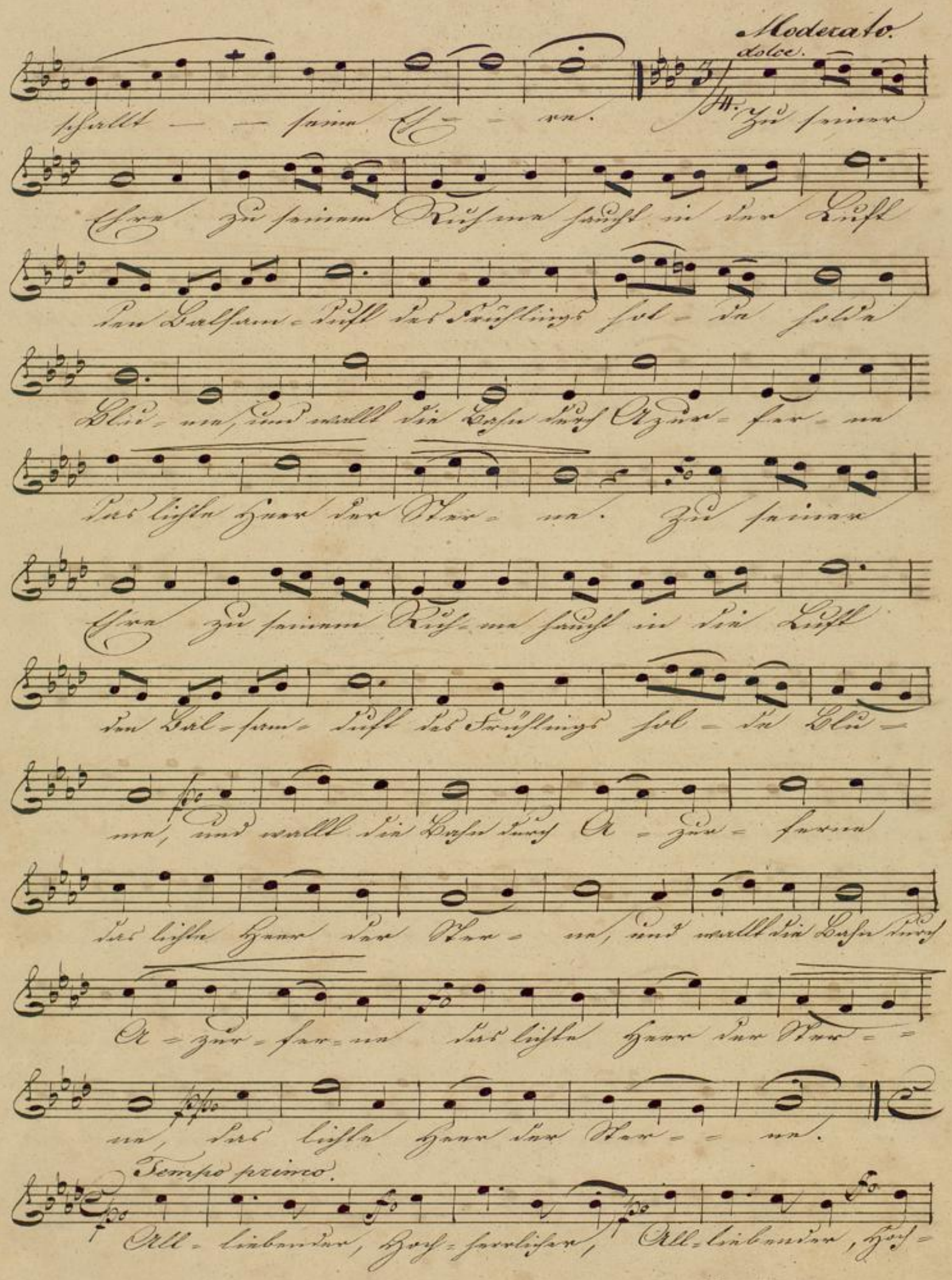
Moderato.
dolce.
schallt — — seine Ehre. Zu seiner
Ehre zu seinem Ruhme haucht in der Luft
den Balsam-duft des Frühlings hol-de holde
Blu-me, und wallt die Bahn durch Azur-fer-ne
das lichte Heer der Ster-ne. Zu seiner
Ehre zu seinem Ruh-me haucht in die Luft
den Bal-sam-duft des Frühlings hol-de Blu-
me, und wallt die Bahn durch A-zur-ferne
das lichte Heer der Ster-ne, und wallt die Bahn durch
A-zur-fer-ne das lichte Heer der Ster-
ne, das lichte Heer der Ster-ne.
Tempo primo.
All-liebender, Hoch-herrlicher, All-liebender, Hoch-

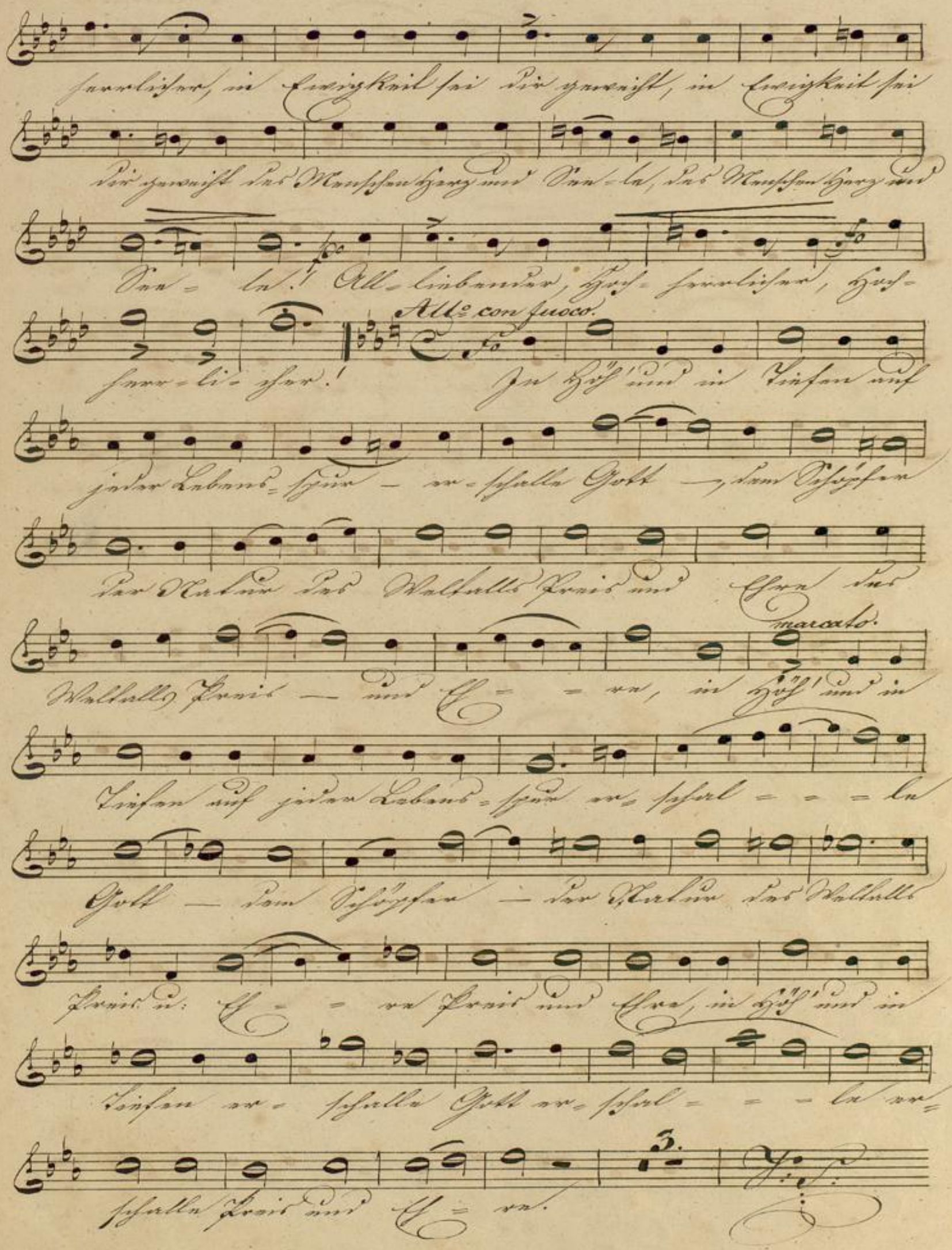
herrlicher, in Ewigkeit sei dir geweiht, in Ewigkeit sei
dir geweiht des Menschen Herz und Seele, des Menschen Herz und
Seele! All-liebender, Hoch-herrlicher, Hoch-
herr-li-cher!

In Höh' und in Tiefen auf
jeder Lebens-spur — er-schalle Gott —, dem Schöpfer
der Natur des Weltalls Preis und Ehre des

Weltalls Preis — und Ehre, in Höh' und in
Tiefen auf jeder Lebens-spur er-schal-le
Gott — dem Schöpfer — der Natur des Weltalls
Preis u. Ehre Preis und Ehre, in Höh' und in
Tiefen er-schalle Gott er-schal-le er-
schalle Preis und Ehre.

In Höh' und Tiefen auf jeder Lebens-
spur, er-schalle Gott, des Weltalls
Preis und Ehre, erschal-le
Gott dem Schöpfer der Natur des
Weltalls Preis und Ehre. In
Höh' und in Tiefen auf jeder Lebens jeder Lebens-
spur, er-schalle Gott dem Schöpfer dem Schöpfer
der Na-tur, des Weltalls Preis und
Ehre Preis und Ehre! schalle Gott dem
Schöpfer der Na-tur!

Alto.

Dem Höchsten. Hymne von J. W. Kalliwoda.

Adagio.

Die Schöpfer der Natur, Die Schöpfer der Natur, er-
tönt der Wald die Flur, ertönt der Wald die Flur,
Die Schöpfer der Natur, Die Schöpfer der Natur, er-
tönt der Wald die Flur, ertönt der Wald die Flur.
Die Schöpfer der Natur, ertönt der Wald die Flur, dem
Herrn der Heren erbrausen Luft und Meere und nach und
fern er-schallet, erschallet seine Ehre, dem
Herrn der Heren erbrausen Luft u. Meere u. nach u. fern er-
schallet, erschallet seine Ehre.
Die Schöpfer der Natur, er- tönt der Wald die
Flur, dem Herrn der Heren erbrausen Luft u. Meere,
und nach und fern, erschallet seine Ehre, er-

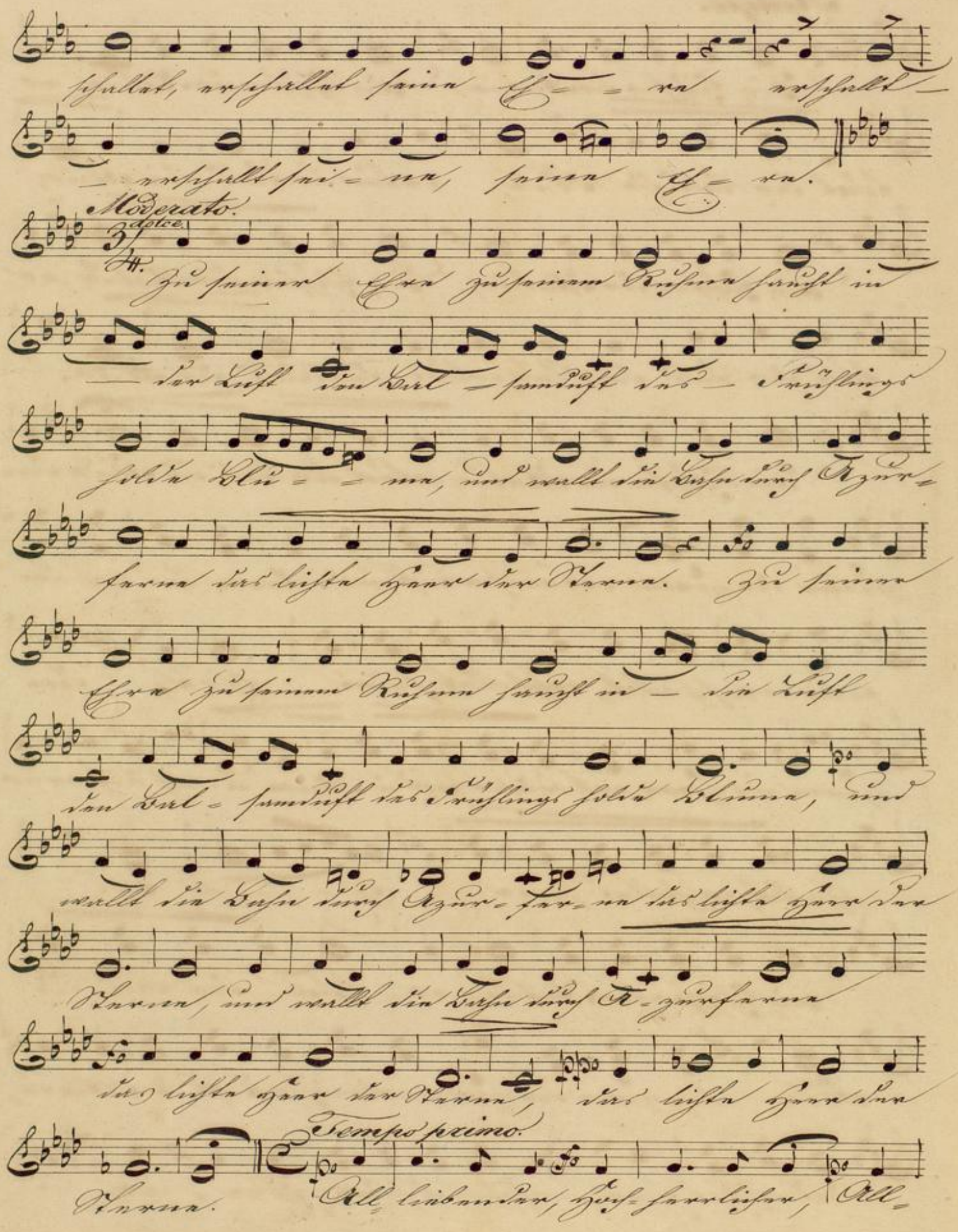
schallet, erschallet seine Ehre erschallt
erschallt sei-ne, seine Ehre.
Moderato.
dolce
Zu seiner Ehre zu seinem Ruhme haucht in
der Luft den Bal-samduft des Frühlings
holde Blu-me, und wallt die Bahn durch Azur-
ferne das lichte Heer der Sterne. Zu seiner
Ehre zu seinem Ruhme haucht in die Luft
den Bal-samduft des Frühlings holde Blume, und
wallt die Bahn durch Azur-fer-ne das lichte Heer der
Sterne, und wallt die Bahn durch A-zurferne
das lichte Heer der Sterne, das lichte Heer der
Sterne.
Tempo primo.
All-liebender, Hoch-herrlicher, All-

liebender, Hoch-herrlicher, in Ewigkeit sei dir ge-

weiht, in Ewigkeit sei dir geweiht des Menschen Herz und

Seele, des Menschen Herz und See-le! All-

liebender, Hoch-herrlicher, Hoch-herrlicher!

All.o con fuoco.

3.

In Höh' und in Tiefen auf jeder Lebensspur er-

schal-le Gott dem Schöpfer der Natur des

Weltalls Preis und Ehre in Höh' u. in Tie-

fen auf jeder Lebensspur erschalle Gott dem Schöpfer

marcato

der Natur des Weltalls Preis und Ehre in

Höh' und in Tiefen auf jeder Lebensspur erschalle

Gott dem Schöpfer der Natur des Weltalls Preis er-

schal-le Preis und Ehre.

3.

In Höh' und Tiefen auf jeder Lebens-
spur, er-schalle Gott, des Weltalls
Preis und Ehre, erschalle
Gott dem Schöpfer der Natur
des Weltalls Preis und Ehre,
er-schal-le, erschal-
le Gott dem Schöpfer dem Schöpfer der Na-
tur, des Weltalls Preis und Ehre
Preis und Ehre! schalle Gott dem Schöpfer
der Natur!

Alto.

Dem Höchsten. Hymne für 4. Singstimmen v. J. W. Kalliwoda.

Adagio.

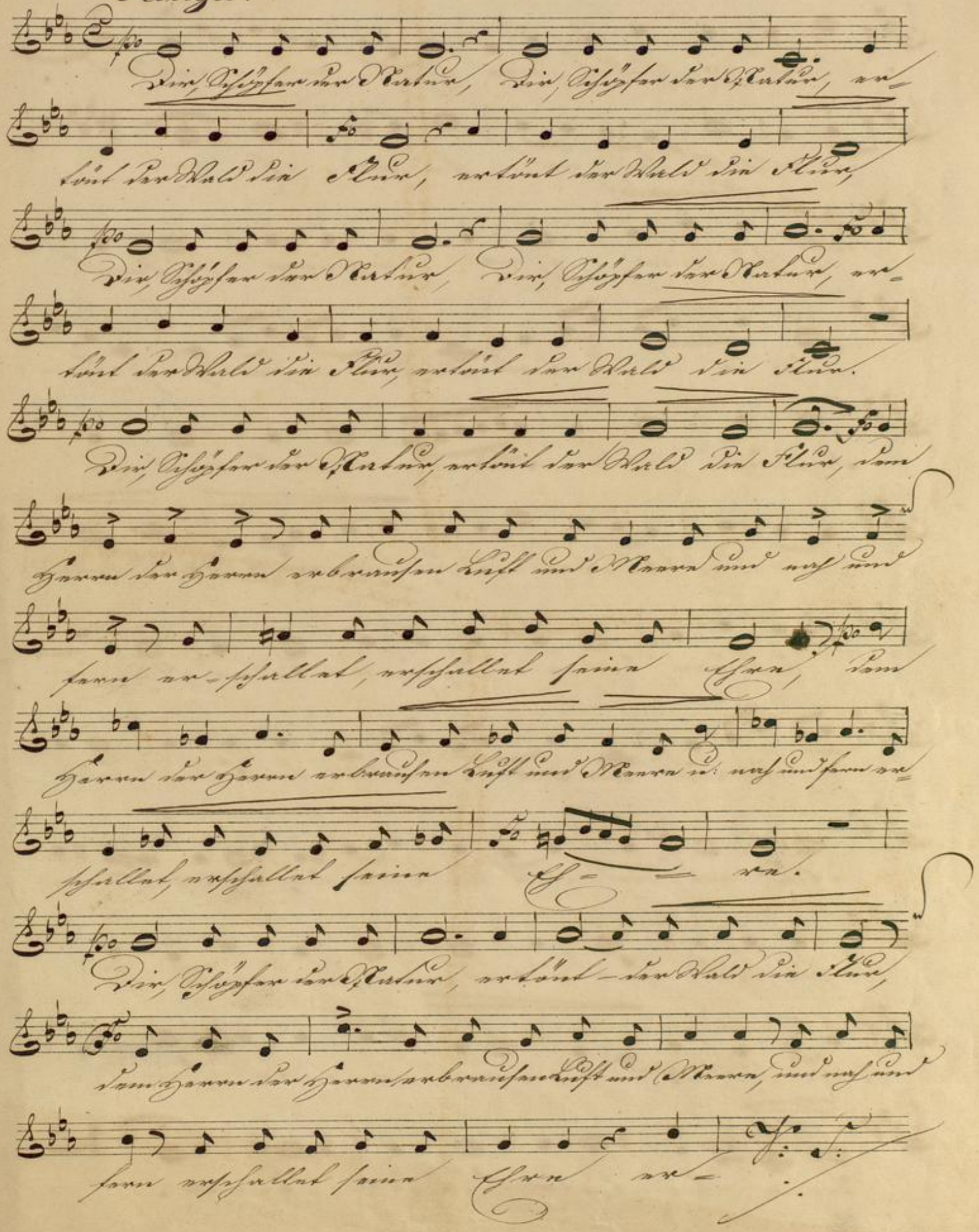
Dir, Schöpfer der Natur, Dir, Schöpfer der Natur, er-
tönt der Wald die Flur, ertönt der Wald die Flur,
Dir, Schöpfer der Natur, Dir, Schöpfer der Natur, er-
tönt der Wald die Flur, ertönt der Wald die Flur.
Dir, Schöpfer der Natur, ertönt der Wald die Flur, dem
Herrn der Herrn erbrausen Luft und Meere und nah und
fern er-schallet, erschallet seine Ehre, dem
Herrn der Herrn erbrausen Luft und Meere u: nah und fern er-
schallet, erschallet seine Eh- re.
Dir, Schöpfer der Natur, ertönt der Wald die Flur,
dem Herrn der Herrn erbrausen Luft und Meere, und nah und
fern erschallet seine Ehre er-

schallet er-schallet seine Eh-re erschallt

— erschallt sei-ne sei-ne Eh-re.

Moderato.

3/4 dolce

Zu seiner Ehre zu seinem Ruhme

haucht in — der Luft den Bal — samduft des —

Frühlings holde Blu-me, und wallt die

Bahn durch A-zurferne das lichte Heer der Sterne.

Zu seiner Ehre zu seinem Ruhme haucht in

— die Luft den Bal — samduft des Frühlings holde

Blu-me, und wallt die Bahn durch Azurfer-ne

das lichte Heer der Sterne, und wallt die

Bahn durch A-zur-ferne das lichte Heer der

Sterne, das lichte Heer der Sterne.

Tempo primo.

All-liebender, Hochherrlicher, All-liebender, Hoch-
herrlicher, in Ewigkeit sei dir geweiht, in Ewigkeit sei
dir geweiht des Menschen Herz und Seele, des Menschen
Herz und See-le! All-liebender, Hochherrlicher, Hoch-
herrlicher!

Allo: con fuoco.

In Höh' und in Tiefen auf
jeder Lebensspur erschal-le Gott dem Schöpfer der Na-
tur des Weltalls Preis und Ehre in Höh' und in
Tiefen auf jeder Lebensspur erschalle Gott dem
Schöpfer der Natur des Weltalls Preis und Ehre

marcato.

in Höh' und in Tiefen auf jeder Lebens-spur erschalle
Gott dem Schöpfer der Natur des Weltalls Preis er-
schal-le Preis und Ehre.

In Höh' und Tiefen auf jeder Lebens-spur, —

— er-schalle Gott, des Weltalls Preis und

Eh- - re, er-schalle Gott dem

Schö- pfer der — Natur des

Weltalls Preis — und Eh- re, — — er-

schal- - le, erschal- le Gott dem

Schöpfer dem Schöpfer der Na- tur, — des

Weltalls Preis und Ehre Preis und Ehre!

schalle Gott dem Schöpfer der Natur!

Alto.

Dem Höchsten. Hymne von G. W. Kalliwoda.

Adagio.

Die Schöpfer der Natur, Die Schöpfer der Natur, ver-
tönt der Wald die Flur, vertönt der Wald die Flur,
Die Schöpfer der Natur, Die Schöpfer der Natur, ver-
tönt der Wald die Flur, vertönt der Wald die Flur.
Die Schöpfer der Natur, vertönt der Wald, die Flur, Dem
Herrn der Herrn verbrausen Luft u. Meere und auf und
fern ver- schallet, verschallet seine Ehre, Dem
Herrn der Herrn verbrausen Luft und Meere u. auf u. fern ver-
schallet, verschallet seine Ehre.
Die Schöpfer der Natur, ver- tönt der Wald die
Flur, Dem Herrn der Herren verbrausen Luft und Meere,
und auf und fern, verschallet seine Ehre, ver-

schallet er-schallet seine Eh- - re erschallt

- erschallt sei- ne, seine Eh- re.

Moderato.

3/4 dolce.

Zu seiner Ehre zu seinem Ruhme

haucht in - der Luft den Bal- samduft des -

Frühlings holde Blu- - me, und wallt die

Bahn durch A- zurferne das lichte Heer der Sterne.

Zu seiner Ehre zu seinem Ruhme haucht in

- die Luft den Bal- samduft des Frühlings holde

Blu- me, und wallt die Bahn durch Azur- ferne

das lichte Heer der Sterne, und wallt die

Bahn durch Azur- ferne das lichte Heer der

Sterne, das lichte Heer der Sterne.

Tempo primo.

Allliebender, Hochherrlicher, All_liebender, Hoch-
herrlicher, in Ewigkeit sei dir geweiht, in Ewigkeit sei
dir geweiht des Menschen Herz und Seele, des Menschen
Herz und See_ le! All_liebender, Hochherrlicher, Hoch-
herrlicher!

All.o con fuoco.

3.

In Höh' und in Tiefen auf
jeder Lebensspur erschal_ _le Gott dem Schöpfer der Na-
tur des Weltalls Preis und Eh_re in Höh_ u. in
Tiefen auf jeder Lebensspur_ er_schalle Gott dem
Schöpfer der Natur des_Weltalls Preis und Ehre

marcato

in Höh' und in Tiefen auf jeder Lebensspur erschalle
Gott dem Schöpfer der Natur des Weltalls Preis_ er-
schal_ _le Preis und Eh_re.

3.

In Höh' und Tiefen auf jeder Lebens-
spur, — er- schalle Gott, des Weltalls
Preis und Eh- - re, er- schalle
Gott dem Schö- - pfer der Natur
des Weltalls Preis- und Eh- -
re, — — er- schal- - le, erschal-
- le Gott dem Schöpfer dem Schöpfer der Na-
tur —, des Weltalls Preis und Ehre
Preis und Ehre! schalle Gott dem Schöpfer
der Natur!

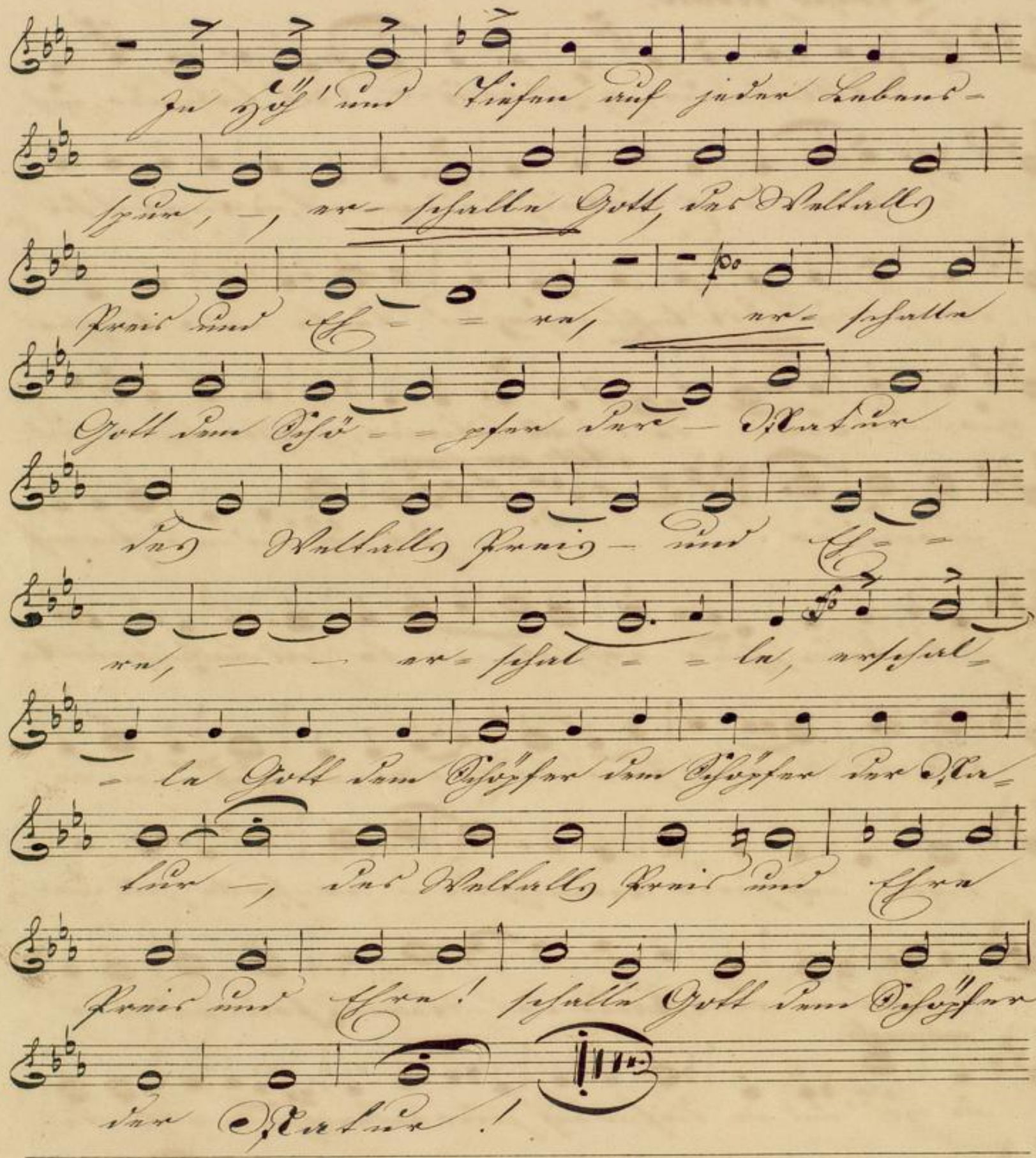

Alto.

Dem Höchsten. Hymne für 4. Gingstimen von J. W. Kalliwoda.

Adagio.

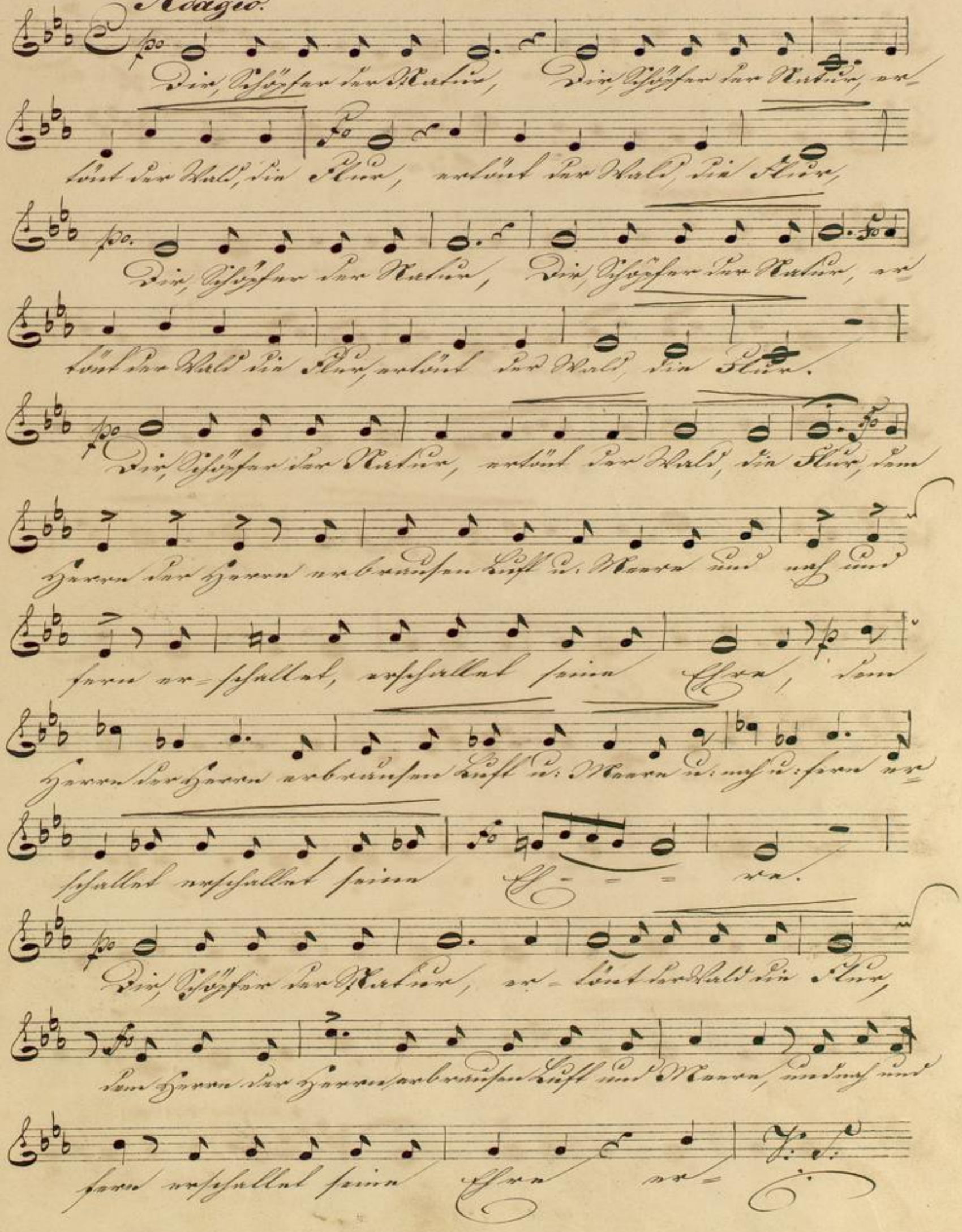
Dir, Schöpfer der Natur, Dir, Schöpfer der Natur, er-
tönt der Wald, die Flur, ertönt der Wald, die Flur,
Dir, Schöpfer der Natur, Dir, Schöpfer der Natur, er-
tönt der Wald die Flur, ertönt der Wald, die Flur.
Dir, Schöpfer der Natur, ertönt der Wald, die Flur, dem
Herrn der Herrn erbrausen Luft u. Meere und nah und
fern er-schallet, erschallet seine Ehre, dem
Herrn der Herrn erbrausen Luft u. Meere u. nah u. fern er-
schallet erschallet seine Eh - - - re.
Dir, Schöpfer der Natur, er-tönt der Wald die Flur,
dem Herrn der Herrn erbrausen Luft und Meere, und nah und
fern erschallet seine Ehre er-

schallet er-schallet seine Ehre erschallt

erschallt sei-ne seine Ehre.

Moderato.

3/4 dolce.

Zu seiner Ehre zu seinem Ruhme

haucht in der Luft den Bal-samduft des

Frühlings holde Blu-me, und wallt die Bahn durch

A-zur-ferne das lichte Heer der Sterne.

Fo

Zu seiner Ehre zu seinem Ruhme haucht in

die Luft den Bal-samduft des Frühlings holde

Blume, und wallt die Bahn durch Azur-fer-ne

das lichte Heer der Sterne, und wallt die Bahn durch

A-zur-ferne das lichte Heer der Sterne, das

lichte Heer der Sterne.

Tempo primo.

Alliebender, Hoch-

herrlicher, Allliebender, Hoch-herrlicher, in Ewigkeit sei

dir geweiht, in Ewigkeit sei dir geweiht des Menschen

Herz und Seele, des Menschen Herz u: Seele! All-

Allo: con fuoco.

liebender, Hoch-herrlicher, Hochherrlicher!

In Höh' und in Tiefen auf jeder Lebensspur-er-

schal-le Gott dem Schöpfer der Natur des

Weltalls Preis und Ehre in Höh' und in

Tiefen auf jeder Lebensspur-er-schalle Gott dem

mar-

Schöpfer der Natur des Weltalls Preis u: Ehre in

cato.

Höh' und in Tiefen auf jeder Lebens-spur-er-schalle

Gott dem Schöpfer der Natur des Weltalls Preis-er-

schal-le Preis und Eh-re.

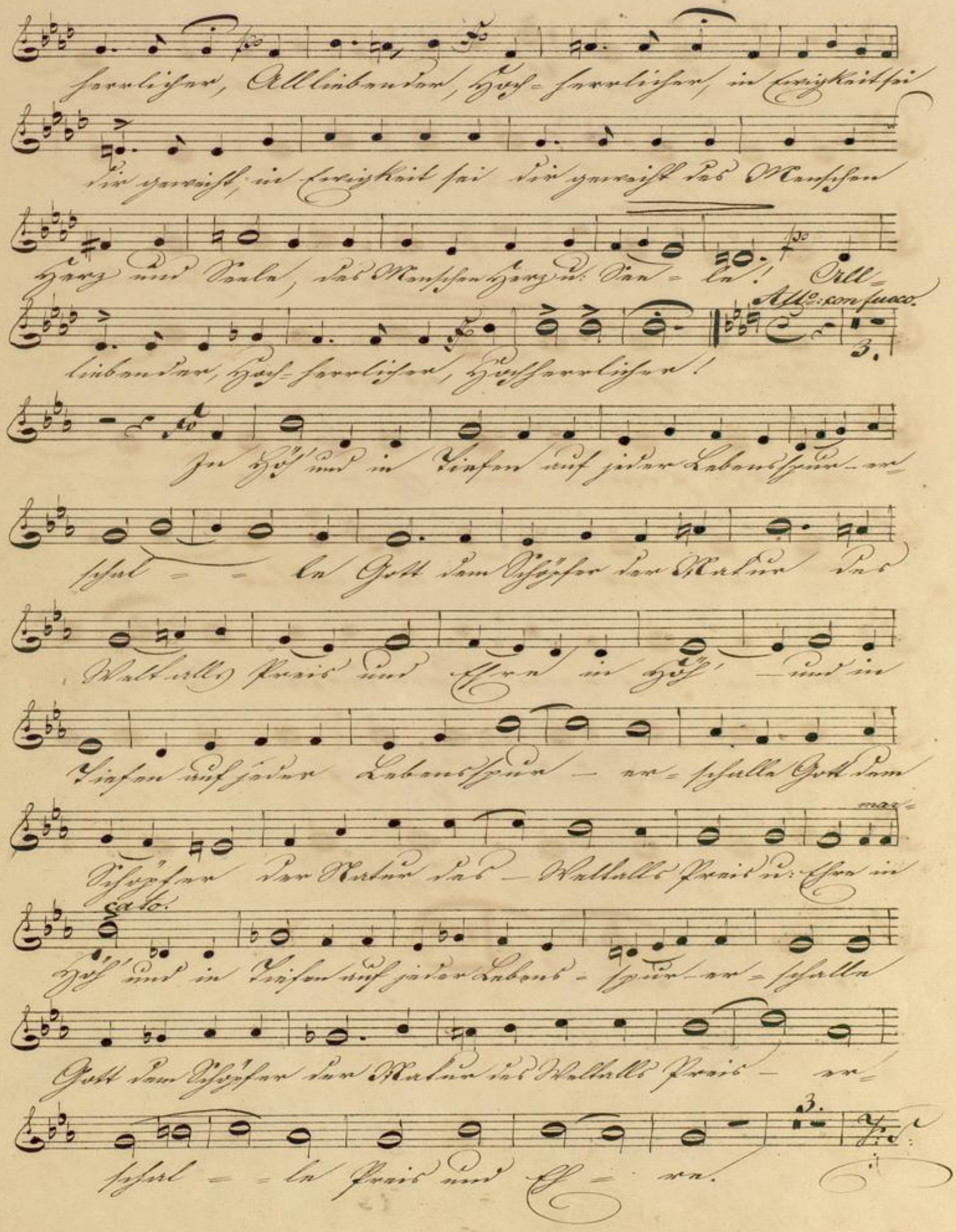

In Höh' und Tiefen auf jeder Lebens-spur, —

— er-schalle Gott, des Weltalls Preis und

Ehre, erschalle Gott dem

Schöpfer der Natur des

Weltalls Preis- und Ehre, —

— er-schal-le, erschal-le

Gott dem Schöpfer dem Schöpfer der Na-tur —, des

Weltalls Preis und Ehre Preis und Ehre!

schalle Gott dem Schöpfer der

Na-tur!

Alto.

Dem Höchsten. Hymne für 4. Singstimmen von J. H. Kalliwoda.

Adagio.

Die Schöpfer der Natur, die Schöpfer der Natur, er-
tönt der Wald die Flur, ertönt der Wald, die Flur,
Die Schöpfer der Natur, die Schöpfer der Natur er-
tönt der Wald, die Flur, ertönt der Wald, die Flur.
Die Schöpfer der Na-tur, ertönt der Wald die Flur, dem
Herrn der Herren er-brausen Luft und Meere und auf und fern er-
schallet ertschallet seine Ehre dem Herrn der Herren er-
brausen Luft und Meere und auf und fern er-schallet er-
schallet seine Ehre er. Die Schöpfer der Na-
tur, er-tönt der Wald die Flur, dem Herrn der
Herren erbrausen Luft und Meere und auf und fern erschallet seine
Ehre er-schallet erschallet seine Ehre er.

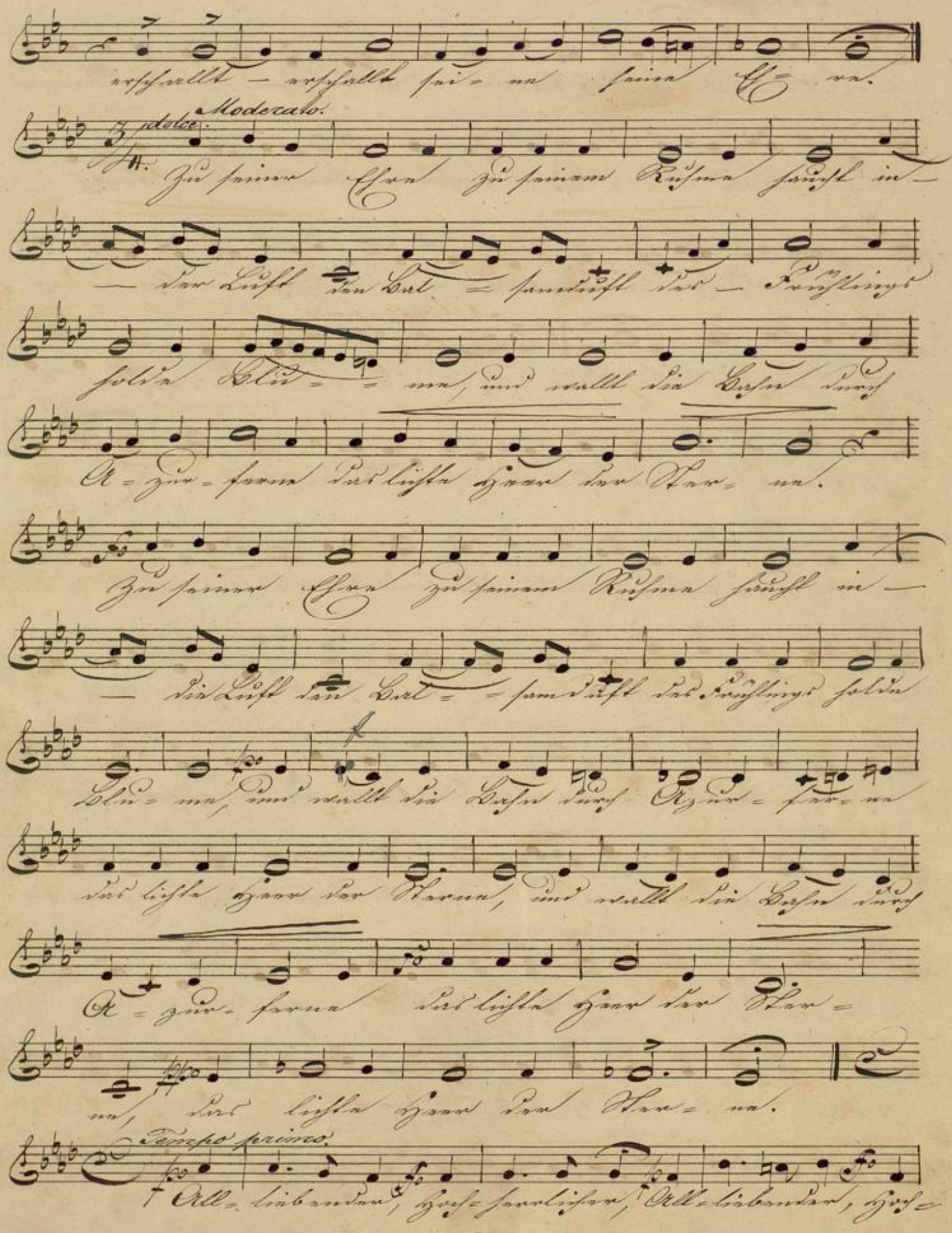
erschallt — erschallt sei = ne seine Ehre.
Moderato.
dolce
Zu seiner Ehre zu seinem Ruhme haucht in —
— der Luft den Bal = samduft des — Frühlings
holde Blu = = me, und wallt die Bahn durch
A = zur = ferne das lichte Heer der Ster = ne.
Zu seiner Ehre zu seinem Ruhme haucht in —
— die Luft den Bal = = samduft des Frühlings holde
Blu = me, und wallt die Bahn durch Azur = fer = ne
das lichte Heer der Sterne, und wallt die Bahn durch
A = zur = ferne das lichte Heer der Ster =
ne, das lichte Heer der Ster = ne.
Tempo primo.
All = liebender, Hoch = herrlicher, All = liebender, Hoch =

herrli- cher, in Ewig- keit sei dir geweiht, in Ewigkeit sei

dir geweiht des Menschen Herz und Seele, des Menschen

Herz und See- le! All- liebender, Hoch- herrlicher, Hoch-

herrli- cher! Allo con fuoco. 3. In Höh' und in

Tiefen auf jeder Lebens- spur- erschal- - - le

Gott dem Schöpfer der Natur des Welt- alls Preis und

Ehre in Höh'- und in Tie- fen auf jeder

Lebensspur - erschalle Gott dem Schöpfer

marcato.

der Natur des - Weltalls Preis und Ehre in

Höh' und in Tiefen auf jeder Lebens- spur- er-

schalle Gott dem Schöpfer der Na- tur des Weltalls Preis

- er- schal- - le Preis und Eh- re. 3. S. P.

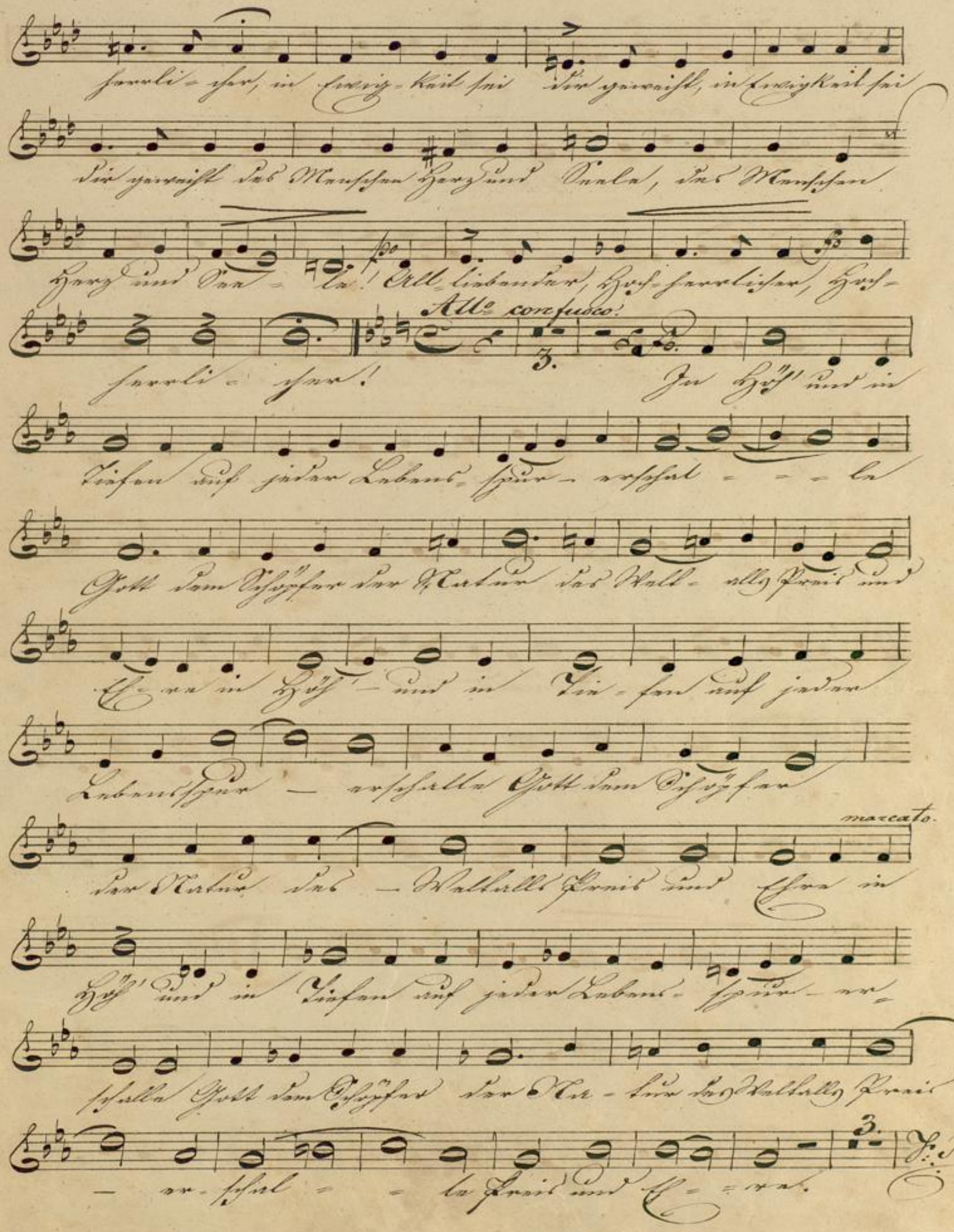

In Höh' und Tiefen auf jeder Lebens-
spur — er-schalle Gott, des Weltalls
Preis und Eh- - re, er- schalle
Gott dem Schö- - pfer der — Na- tur
des — Weltalls Preis — und Eh- -
re, — — er- schal- - le, erschal-
- le Gott dem Schöpfer dem Schöpfer der Na- tur, —
— des Weltalls Preis und Ehre
Preis und Ehre! schalle Gott dem
Schöpfer der Natur!

Tenore.

Dem Höchsten. Hymne für 4. Singstimmen. v. J. W. Kalliwoda.

Adagio.

Dir, Schöpfer der Natur, dir Schöpfer der Na-
tur, er-tönt der Wald die Flur, ertönt der Wald die
Flur, Dir, Schöpfer der Natur, Dir, Schöpfer der Na-
tur, er-tönt der Wald, die Flur, ertönt der Wald, die
Flur. Dir, Schöpfer der Natur, ertönt der Wald, die
Flur, dem Herrn der Herrn erbrau-sen Luft u. Meere und
nah und fern er-schallet erschallet seine Ehre – dem
Herrn der Herrn erbrausen Luft u. Meere und nah und
fern er-schallet erschallet seine Eh- - - re.
Dir, Schöpfer der Natur, ertönt, ertönt der Wald, die
Flur, dem Herrn der Herrn erbrausen Luft und Meere
und nah und fern erschallet seine Ehre er-

schallet er-schallet seine Ehre, er-

schallt - er-schallt seine Ehre.

Moderato.

3/4. dolce.

Zu seiner Ehre zu seinem Ruhme

haucht in der Luft den Balsamduft des Frühlings

holde Blu-me, und wallt die Bahn durch

A-zur-fer-ne das lichte Heer der Sterne.

Zu seiner Ehre zu seinem Ruhme haucht

in die Luft den Balsamduft des Frühlings hol-de

Blu-me, und wallt die Bahn durch A-zur-

ferne das lichte Heer der Ster-ne, und

wallt die Bahn durch Azur fer-ne das lichte

Heer der Sterne, das lichte Heer der

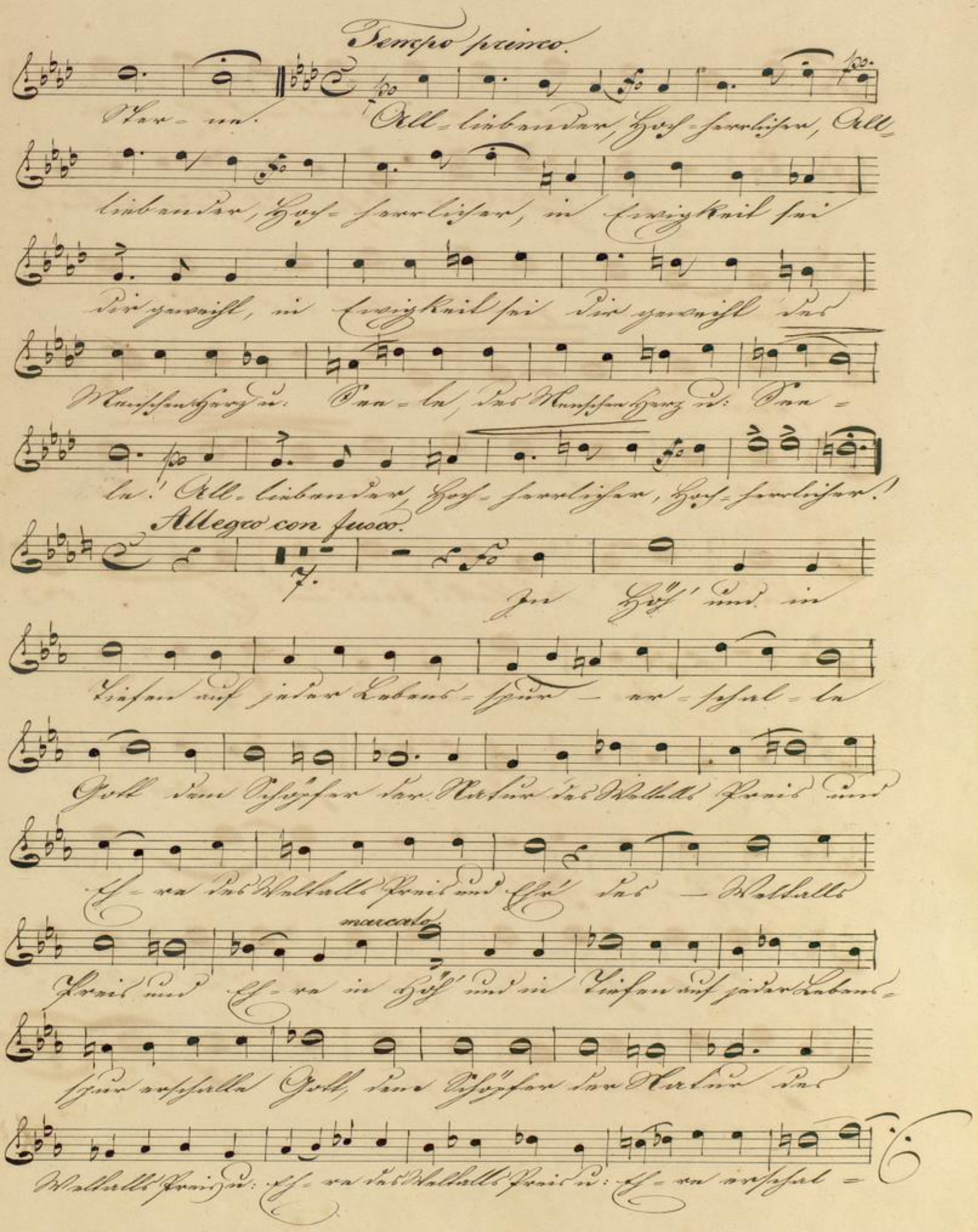
Tempo primo.
Ster-ne. All-liebender, Hoch-herrlicher, All-
liebender, Hoch-herrlicher, in Ewigkeit sei
dir geweiht, in Ewigkeit sei dir geweiht des
Menschen Herz u: See-le, des Menschen Herz u: See-
le! All-liebender, Hoch-herrlicher, Hoch-herrlicher!
Allegro con fuoco.
In Höh' und in
Tiefen auf jeder Lebens-spur — er-schal-le
Gott dem Schöpfer der Natur des Weltalls Preis und
Eh-re des Weltalls Preis und Ehr' des — Weltalls
marcato
Preis und Eh-re in Höh' und in Tiefen auf jeder Lebens-
spur erschalle Gott, dem Schöpfer der Natur des
Weltalls Preis u: Eh-re des Weltalls Preis u: Eh-re erschal-

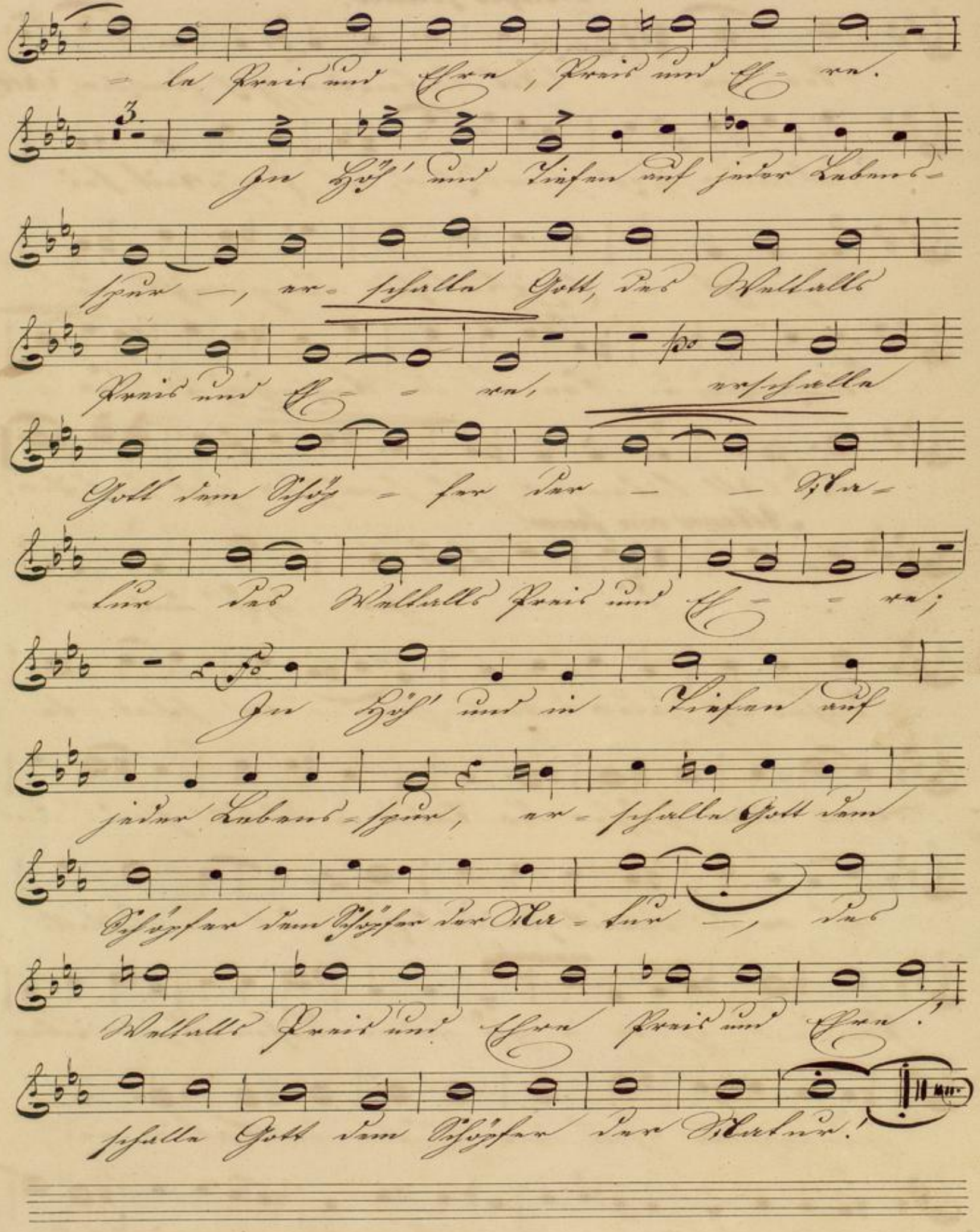
-le Preis und Ehre, Preis und Ehre.
In Höh' und Tiefen auf jeder Lebens-
spur —, er-schalle Gott, des Weltalls
Preis und Ehre, erschalle
Gott dem Schöpfer der Na-
tur des Weltalls Preis und Ehre;
In Höh' und in Tiefen auf
jeder Lebens-spur, er-schalle Gott dem
Schöpfer dem Schöpfer der Na-tur —, des
Weltalls Preis und Ehre Preis und Ehre!
schalle Gott dem Schöpfer der Natur!

Tenore.

Dem Höchsten. Hymne von J. H. Kalliwoda.

Adagio.

Die Schöpfer der Natur, Die Schöpfer der Natur ver-

tönt der Wald die Flur, ertönt der Wald die Flur,

Die Schöpfer der Natur, Die Schöpfer der Natur, ver-

tönt der Wald die Flur, ertönt der Wald die Flur.

Die Schöpfer der Natur, ertönt der Wald die Flur, dem

Herrn der Heeren erbrausen Luft und Meere und auf und

fern erschallet, erschallet seine Ehre, dem

Herrn der Heeren erbrausen Luft und Meere und auf und

fern er-schallet, erschallet seine Ehre.

Die Schöpfer der Natur, ertönt, ertönt der Wald die

Flur, dem Herrn der Heeren erbrausen Luft und Meere,

und auf und fern erschallet seine Ehre ver-

schallet erschallet seine Ehre, erschallt er-

schallt seine Ehre. Moderato. dolce. Zu seiner Ehre

zu seinem Ruhme haucht in der Luft den Balsamduft

des Frühlings holde Blume, und wallt die

Bahn durch Azurferne das lichte Heer der

Sterne. Zu seiner Ehre zu seinem Ruhme

haucht in die Luft den Balsamduft des Frühlings

holde Blume, und wallt die Bahn durch

Azurferne das lichte Heer der Sterne, und

wallt die Bahn durch Azurferne das lichte

Heer der Sterne, das lichte Heer der Sterne.

Tempo primo.

Allliebender, Hochherrlicher, Allliebender, Hoch-

herrlicher, in Ewigkeit sei dir geweiht, in Ewig-

keit sei dir geweiht des Menschen Herz u: Seele, des

Menschen Herz und See = le! Allliebender, Hoch-

herrlicher, Hoch-herrli-cher!

All°: con fuoco.

7.

In Höh' und in Tiefen auf jeder Lebensspur er-

schalle Gott dem Schöpfer der Natur des Weltalls

Preis- und Eh-re des Weltalls Preis und Ehr! des

marcato.

— Weltalls Preis und Eh-re in Höh' und in

Tiefen auf jeder Lebensspur erschalle Gott dem

Schöpfer der Natur des Weltalls Preis u: Ehre des

Weltalls Preis und Eh-re erschal — — le

Preis und Ehre, Preis und Ehre.

3.

7. 5.

In Höh' und Tiefen auf jeder Lebens-
spur — er-schalle Gott, des Weltalls
Preis und Eh- - re, er-schalle
Gott dem Schö- pfer der — Na-
tur des Weltalls Preis und Eh- -
re. In Höh' und in Tiefen auf
jeder Lebensspur, erschalle Gott dem
Schöpfer, dem Schöpfer der Na- tur —, des
Weltalls Preis und Ehre Preis und Ehre!
schalle Gott dem Schöpfer der Natur!

Tenore.

Dem Höchsten. Hymne von J. W. Kalliwoda.

Adagio.

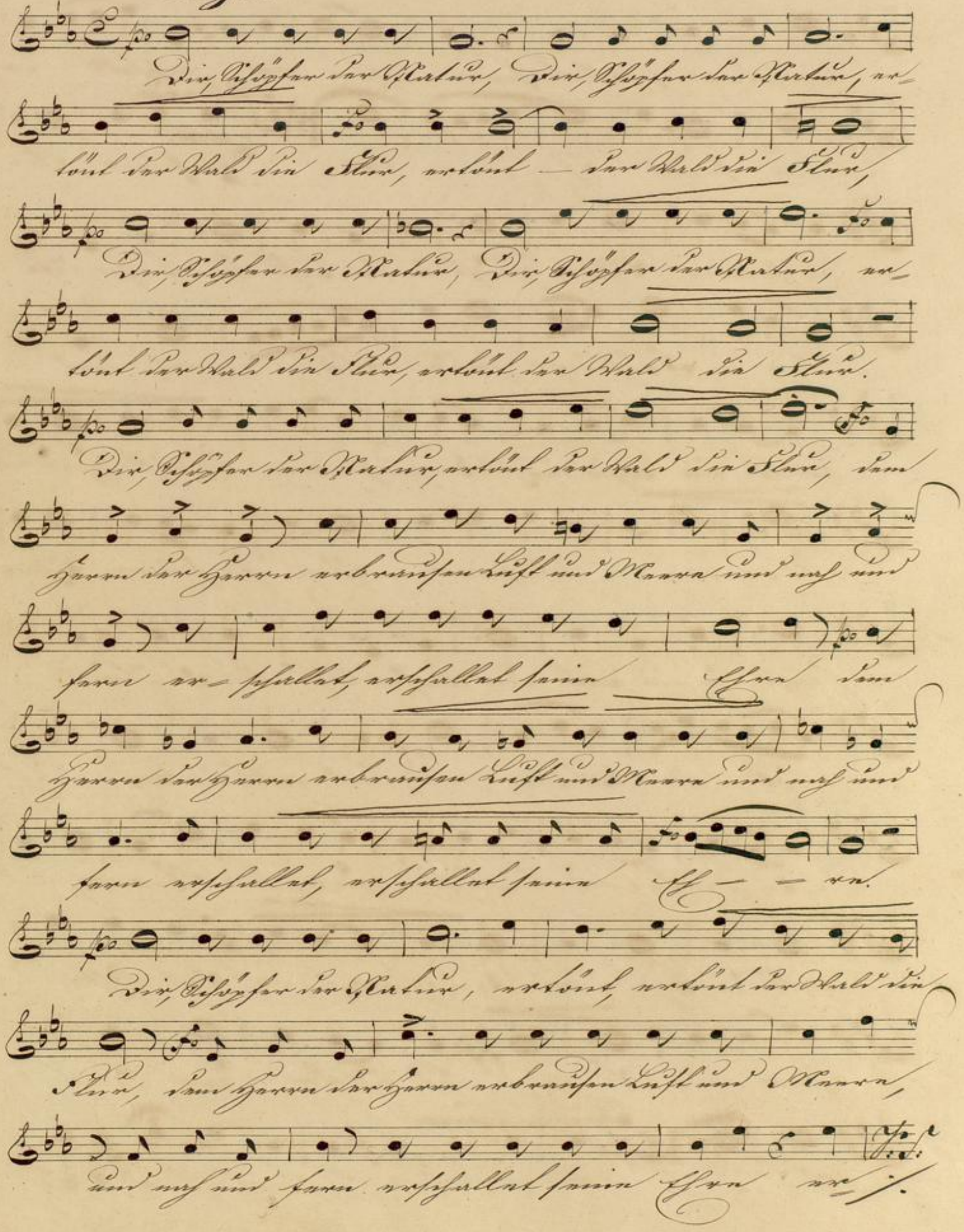
Dir, Schöpfer der Natur, Dir, Schöpfer der Natur, er-
tönt der Wald die Flur, ertönt — der Wald die Flur,
Dir, Schöpfer der Natur, Dir, Schöpfer der Natur, er-
tönt der Wald die Flur, ertönt der Wald die Flur.
Dir, Schöpfer der Natur, ertönt der Wald die Flur, dem
Herrn der Herrn erbrausen Luft und Meere und nah und
fern er-schallet, erschallet seine Ehre dem
Herrn der Herrn erbrausen Luft und Meere und nah und
fern erschallet, erschallet seine Eh — — re.
Dir, Schöpfer der Natur, ertönt, ertönt der Wald die
Flur, dem Herrn der Herrn erbrausen Luft und Meere,
und nah und fern erschallet seine Ehre er-

schallet er-schallet seine Ehre, erschallt, er-

Moderato.

schallt seine Ehre. Zu seiner Ehre

zu seinem Ruhme haucht in der Luft den Balsamduft

des Frühlings holde Blume, und

wallt die Bahn durch Azurferne das lichte Heer der

Sterne. Zu seiner Ehre zu seinem Ruhme

haucht in die Luft den Balsamduft des Frühlings

hol-de Blu-me, und wallt die Bahn durch

Azurferne das lichte Heer der Sterne, und

wallt die Bahn durch Azurfer-ne das lichte

Heer der Sterne, das lichte Heer der

Tempo primo.

Sterne. Allliebender, Hochherrlicher, All-

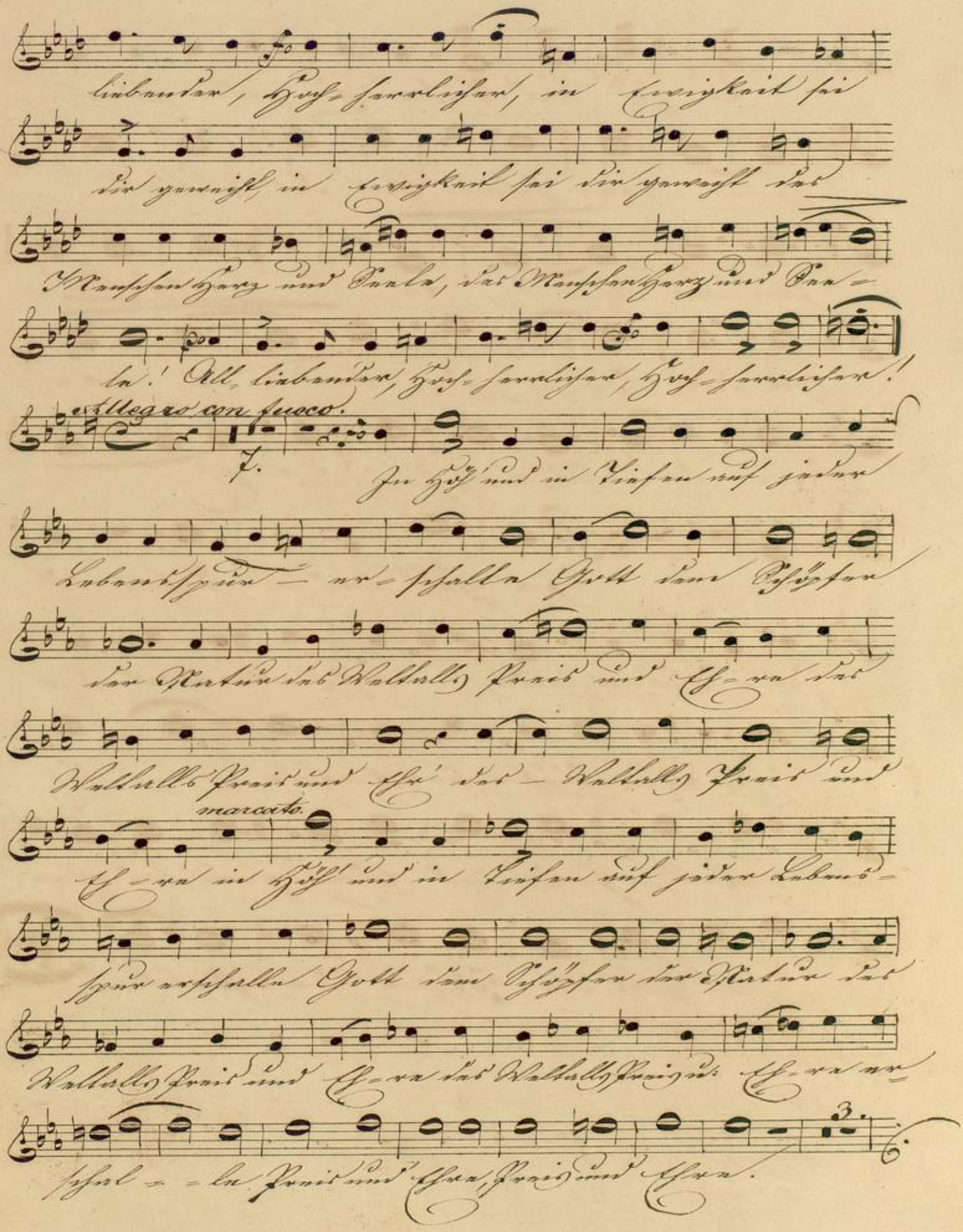
liebender, Hoch-herrlicher, in Ewigkeit sei
dir geweiht, in Ewigkeit sei dir geweiht des
Menschen Herz und Seele, des Menschen Herz und See-
le! All-liebender, Hoch-herrlicher, Hoch-herrlicher!

In Höh' und in Tiefen auf jeder
Lebensspur — er-schalle Gott dem Schöpfer
der Natur des Weltalls Preis und Ehre des
Weltalls Preis und Ehr' des — Weltalls Preis und

Ehre in Höh' und in Tiefen auf jeder Lebens-
spur erschalle Gott dem Schöpfer der Natur des
Weltalls Preis und Ehre des Weltalls Preis u: Ehre er-
schal-le Preis und Ehre, Preis und Ehre.

In Höh' und Tiefen auf jeder Lebens-
spur — er- schalle Gott, des Weltalls
Preis und Ehre, erschalle
Gott dem Schö- pfer der — Na-
tur des Weltalls Preis und Eh- —
re. In Höh' und in Tiefen auf
jeder Lebensspur, erschalle Gott dem
Schöpfer dem Schöpfer der Natur —, des
Weltalls Preis und Ehre, Preis und Ehre!
schalle Gott dem Schöpfer der Natur!

Tenore.

Dem Höchsten. Hymne für 4 Singstimmen v. J. K. Kalliwoda.

Adagio.

Die Schöpfer der Natur, Die Schöpfer der Natur, er-
tönt der Wald die Flur, ertönt — der Wald die Flur,
Die Schöpfer der Natur, Die Schöpfer der Natur, er-
tönt der Wald die Flur, ertönt der Wald die Flur.
Die Schöpfer der Natur, ertönt der Wald die Flur, dem
Herrn der Herren er- brausen Luft und Meere und auf und
fern erschallet, erschallet seine Ehre dem
Herrn der Herren erbrausen Luft und Meere und auf und
fern er- schallet, erschallet seine Ehre.
Die Schöpfer der Natur, ertönt, ertönt der Wald die
Flur, dem Herrn der Herren erbrausen Luft und Meere,
und auf und fern erschallet seine Ehre er-

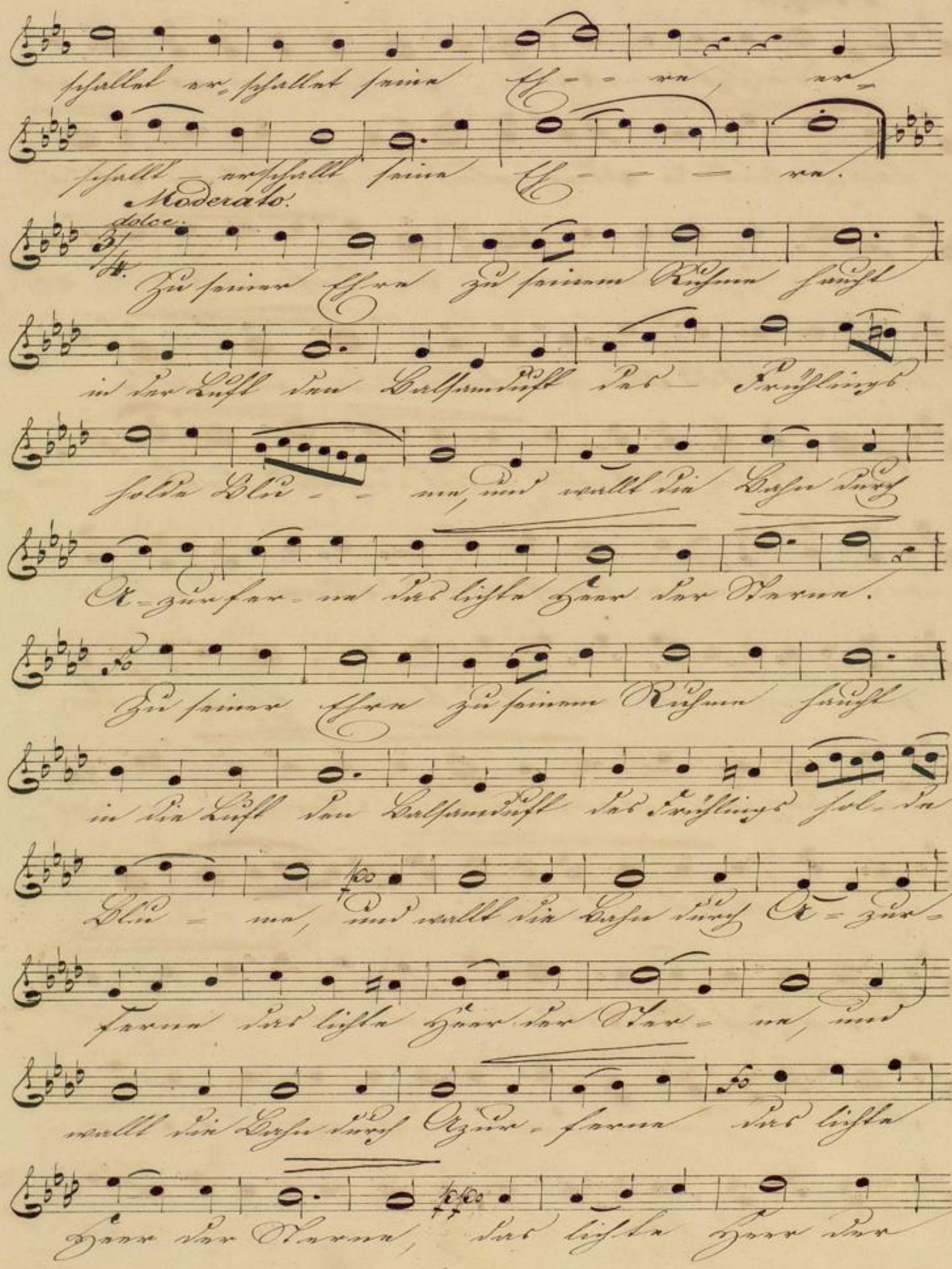
schallet er-schallet seine Ehre, er-
schallt erschallt seine Ehre.
Moderato.
dolce.
Zu seiner Ehre zu seinem Ruhme haucht
in der Luft den Balsamduft des Frühlings
holde Blume, und wallt die Bahn durch
Azurferne das lichte Heer der Sterne.
Zu seiner Ehre zu seinem Ruhme haucht
in die Luft den Balsamduft des Frühlings hol-de
Blu-me, und wallt die Bahn durch Azur-
ferne das lichte Heer der Ster-ne, und
wallt die Bahn durch Azur-ferne das lichte
Heer der Sterne, das lichte Heer der

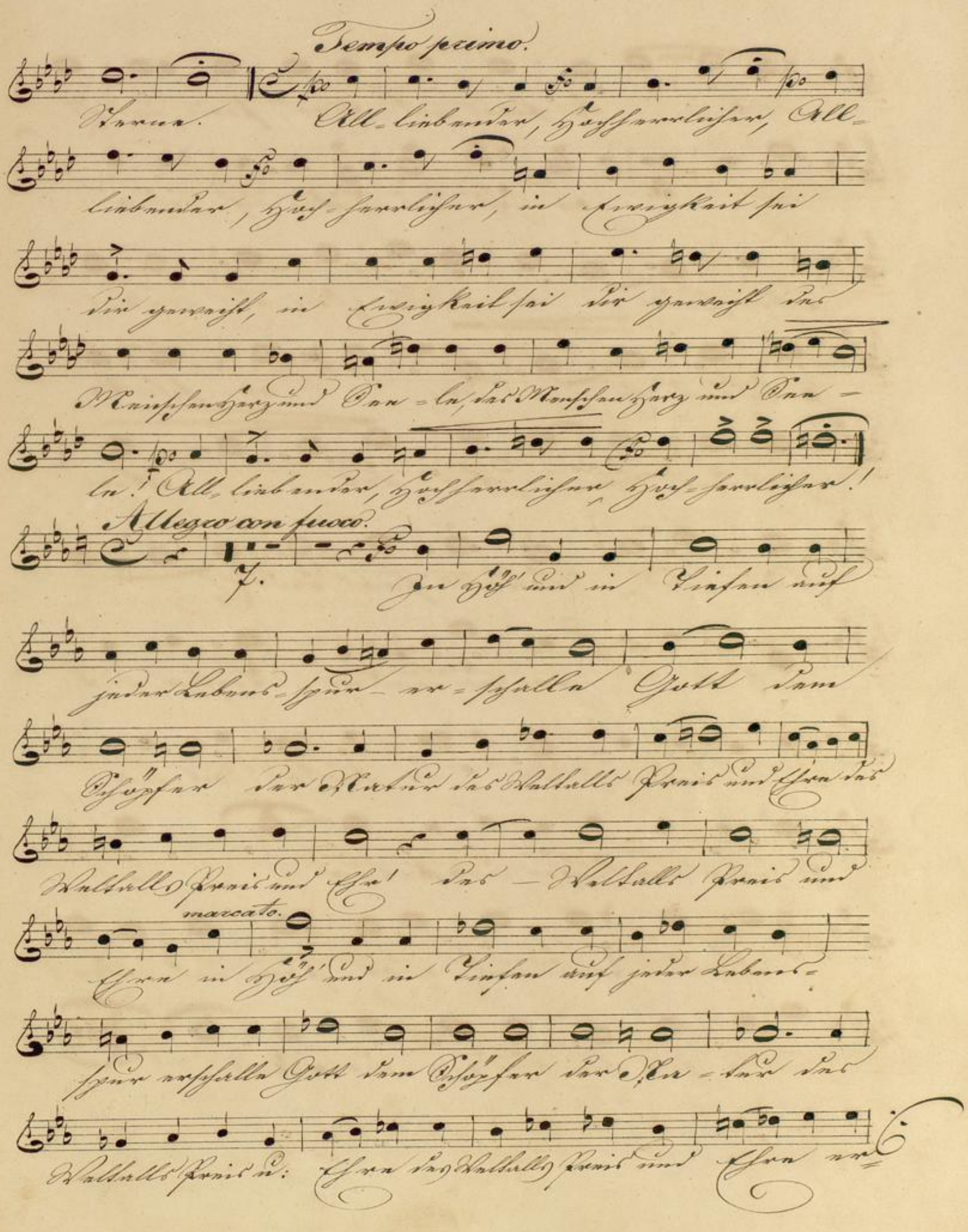
Tempo primo.
Sterne. All-liebender, Hochherrlicher, All-
liebender, Hoch-herrlicher, in Ewigkeit sei
dir geweiht, in Ewigkeit sei dir geweiht des
Menschen Herz und See-le, des Menschen Herz und See-
le! All-liebender, Hochherrlicher, Hoch-herrlicher!
Allegro con fuoco.
7.
In Höh' und in Tiefen auf
jeder Lebens-spur er-schalle Gott dem
Schöpfer der Natur des Weltalls Preis und Ehre des
Weltalls Preis und Ehr' des Weltalls Preis und
marcato.
Ehre in Höh' und in Tiefen auf jeder Lebens-
spur erschalle Gott dem Schöpfer der Na-tur des
Weltalls Preis u: Ehre des Weltalls Preis und Ehre er-

schal = = le Preis und Ehre, Preis und Eh=

re. 3. In Höh' und Tiefen auf jeder

Lebensspur — er=schalle Gott, des Weltalls

Preis und Eh = = re, er=schalle

Gott dem Schö = pfer der — — Na=

tur des Weltalls Preis und Eh = =

re. In Höh' und in Tiefen auf

jeder Lebensspur, er=schalle Gott dem

Schöpfer dem Schöpfer der Natur, — des

Weltalls Preis und Ehre Preis und Ehre!

schalle Gott dem Schöpfer der Natur!

Tenore.

Dem Höchsten. Hymne für 4. Singstimmen von P. Fr. Kalliwoda.

Adagio.

Die Schöpfer der Natur, Die Schöpfer der Natur, er-
tönt der Wald die Flur, ertönt — der Wald die Flur,
Die Schöpfer der Natur, Die Schöpfer der Natur, er-
tönt der Wald, die Flur, ertönt der Wald, die Flur.
Die Schöpfer der Natur, ertönt der Wald, die Flur, dem
Herrn der Herren er- beraufer Luft und Meere und auf und
fern er- schallet erschallet seine Ehren dem
Herrn der Herren erberaufer Luft und Meere und auf und
fern er- schallet erschallet seine Ehren.
Die Schöpfer der Na- tur, ertönt, ertönt der Wald, die
Flur, dem Herrn der Herren erberaufer Luft und Meere
und auf und fern erschallet seine Ehren er-

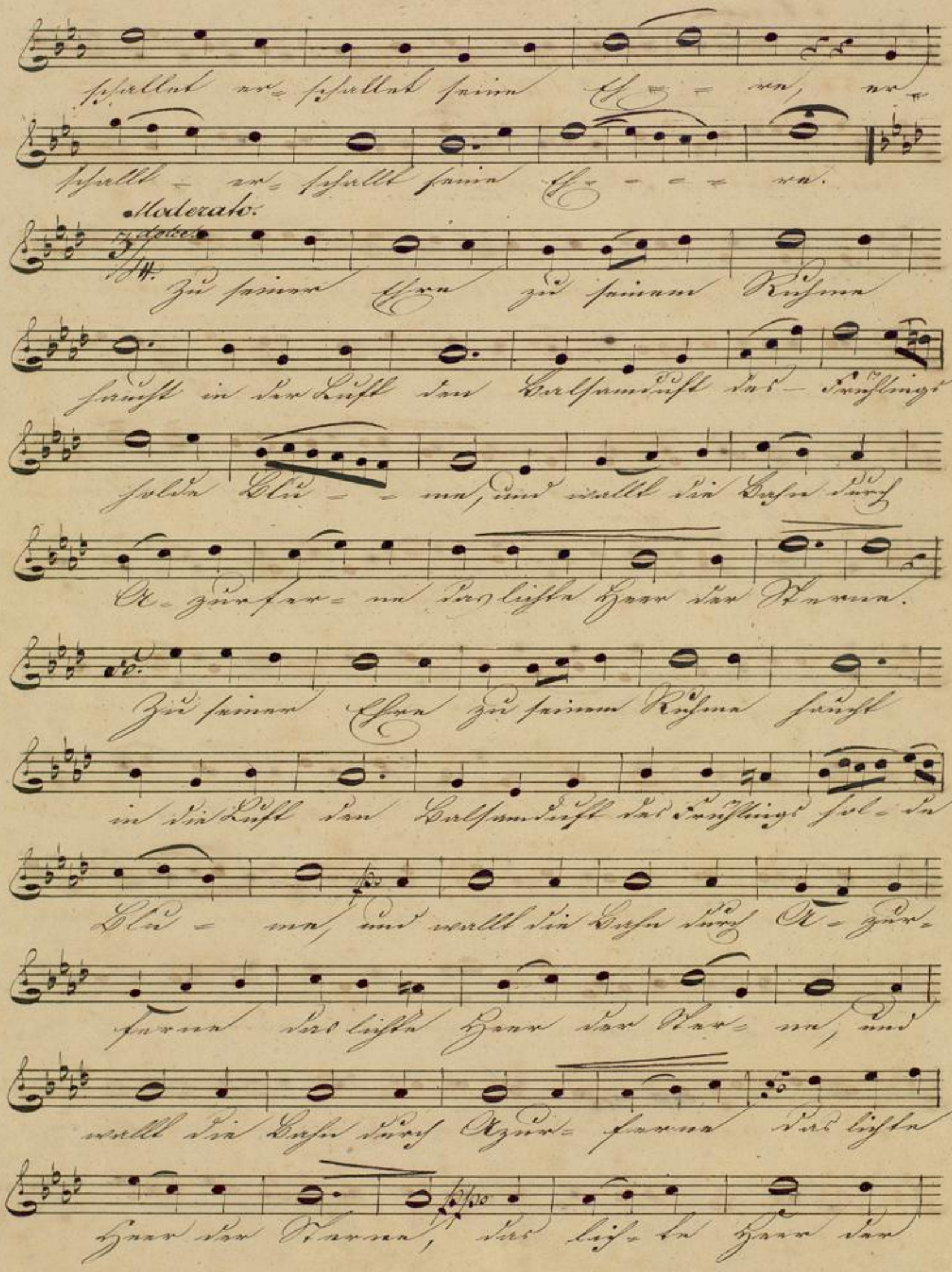
schallet er- schallet seine Ehre, er-
schallt er- schallt seine Ehre.
Moderato.
Zu seiner Ehre zu seinem Ruhme
haucht in der Luft den Balsamduft des Frühlings
holde Blu- me, und wallt die Bahn durch
A- zurfer- ne das lichte Heer der Sterne.
Zu seiner Ehre zu seinem Ruhme haucht
in die Luft den Balsamduft des Frühlings hol- de
Blu- me, und wallt die Bahn durch A- zur-
ferne das lichte Heer der Ster- ne, und
wallt die Bahn durch Azur- ferne das lichte
Heer der Sterne, das lich- te Heer der

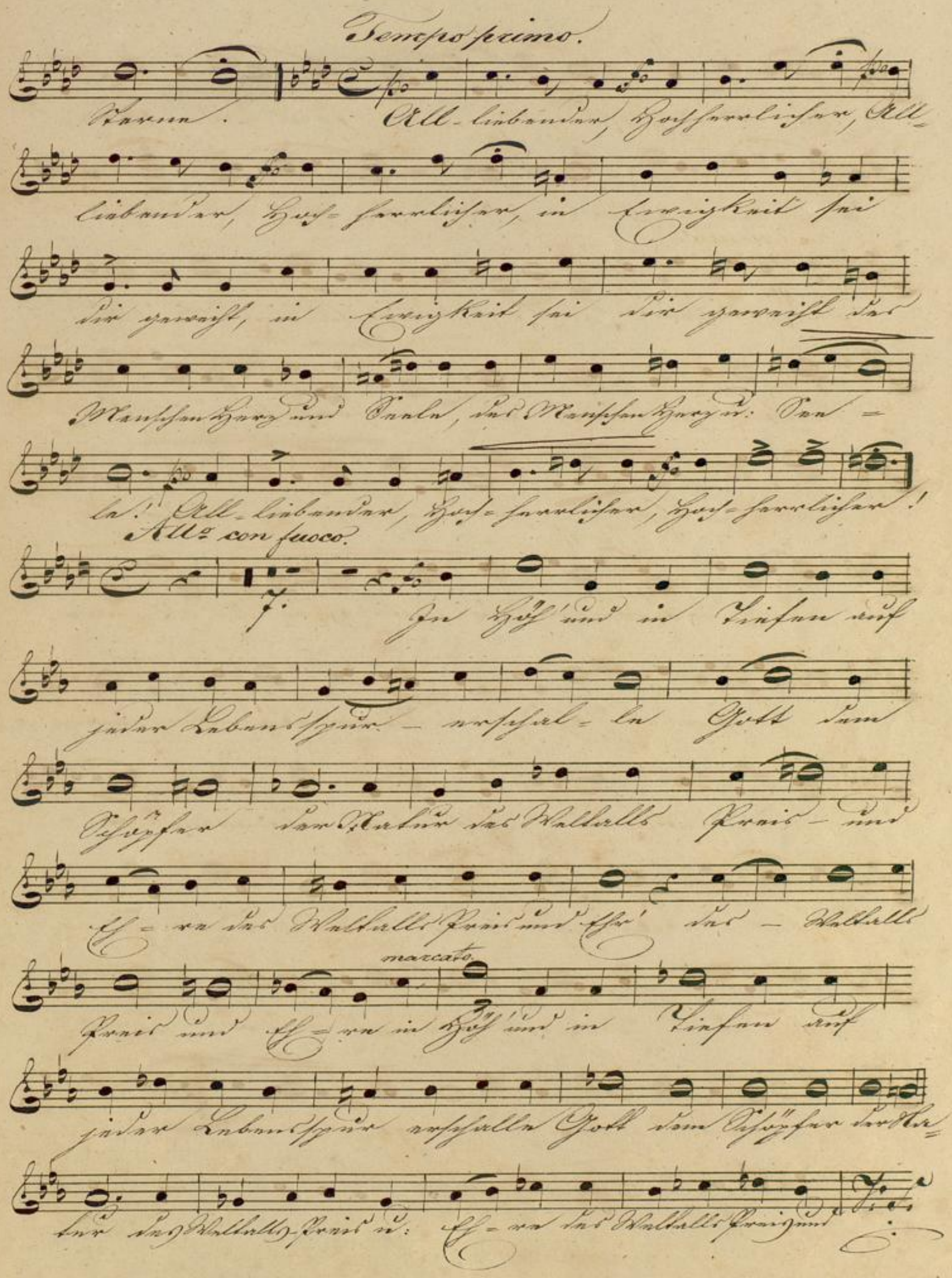
Tempo primo.
Sterne. All-liebender, Hochherrlicher, All-
liebender, Hoch-herrlicher, in Ewigkeit sei
dir geweiht, in Ewigkeit sei dir geweiht des
Menschen Herz und Seele, des Menschen Herz u: See-
le! All-liebender, Hoch-herrlicher, Hoch-herrlicher!

In Höh' und in Tiefen auf
jeder Lebensspur - erschal-le Gott dem
Schöpfer der Natur des Weltalls Preis - und
Eh-re des Weltalls Preis und Ehr' des - Weltalls

Preis und Eh-re in Höh' und in Tiefen auf
jeder Lebensspur erschalle Gott dem Schöpfer der Na-
tur des Weltalls Preis u: Eh-re des Weltalls Preis und

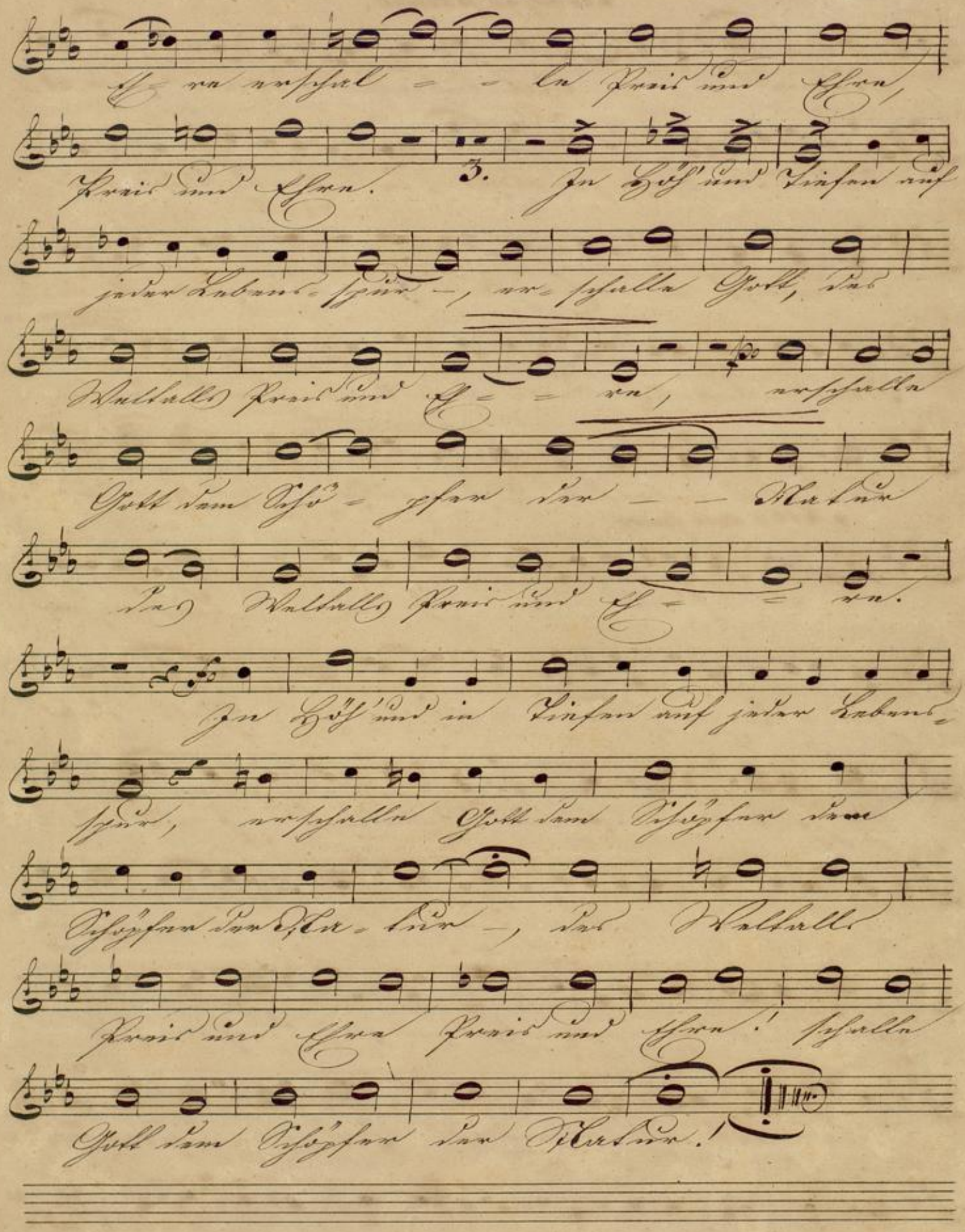
Ehre erschal - - le Preis und Ehre,
Preis und Ehre. 3. In Höh' und Tiefen auf
jeder Lebens-spur -, er-schalle Gott, des
Weltalls Preis und Eh - - re, erschalle
Gott dem Schö - pfer der - - Natur
des Weltalls Preis und Eh - - re.
In Höh' und in Tiefen auf jeder Lebens-
spur, erschalle Gott dem Schöpfer dem
Schöpfer der Na - tur -, des Weltalls
Preis und Ehre Preis und Ehre! schalle
Gott dem Schöpfer der Natur!

Basso.

Dem Höchsten. Hymne für 4. Singstimmen von P. K. Kalliwoda.

Adagio.

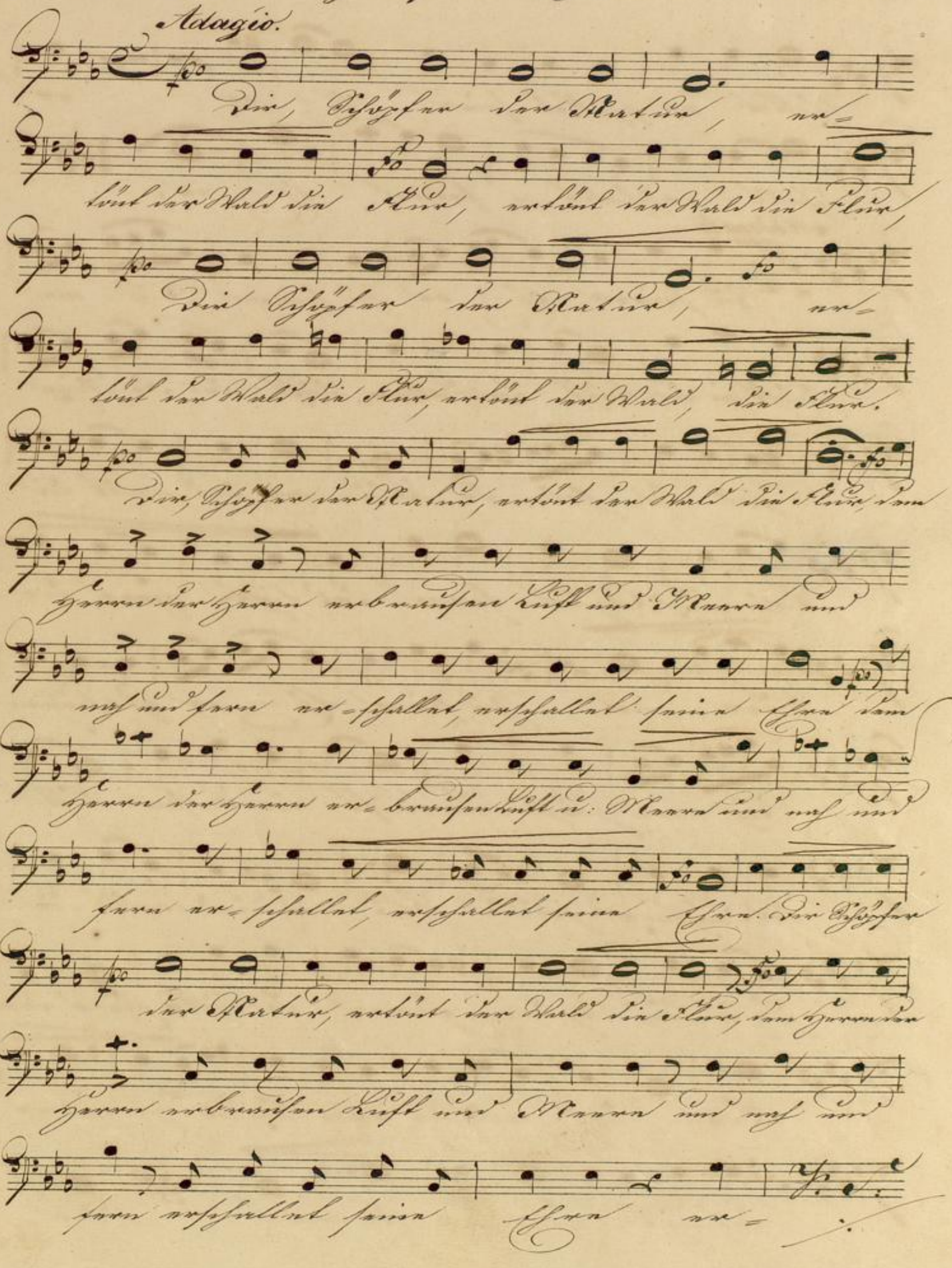

schallet er-schallet seine Ehre er

schallt - erschallt - seine Ehre.

Moderato.

dolce.

Zu seiner Ehre zu seinem Ruhme

haucht in der Luft den Balsam-duft des Frühlings

hol-de, hol-de Blu-me, und wallt die

Bahn durch Azur-ferne das lichte Heer der

Ster-ne. Zu seiner Ehre zu seinem

Ruh-me haucht in die Luft den Balsam-duft

des Frühlings hol-de Blu-me, und wallt die

Bahn durch Azur-ferne das lichte Heer der

Sterne, und wallt die Bahn durch A-zurferne

das lichte Heer der Sterne, der

Tempo primo.

Ster = = ne. All-liebender, Hochherrlicher, All-

liebender, Hochherrlicher, in Ewigkeit sei

dir geweiht, in Ewigkeit sei dir geweiht, des Menschen

Herz und Seele, des Menschen Herz und Seele! All-

liebender, Hochherrlicher, Hoch-herrli-cher!

Allegro con fuoco.

11.

In Höh' und in Tiefen auf

jeder Lebens-spur erschalle Gott dem Schöpfer

marcato

der Na-tur, in Höh' und in Tiefen auf jeder

Lebens-spur auf jeder Le- = bensspur er-

schalle Gott, dem Schöpfer der Natur des Weltalls

Preis u. Ehre des Weltalls Preis des Weltalls Preis und

Preis u. Ehre Preis und Preis - und Ehre

Preis und Ehre. In Höh' und Tiefen auf
jeder Lebens-spur — — — — — er-
schalle Gott, des Weltalls Preis und
Ehre, er-schalle
Gott dem Schöpfer der Na-tur
des Weltalls Preis und Ehre, —
— er-schal-le, er-
schalle Gott dem Schöpfer dem Schöpfer der Na-
tur, — des Weltalls Preis und Ehre
Preis und Ehre! schalle Gott dem
Schöpfer der Na-tur!

Basso.

Dem Höchsten. Hymne für 4. Singstimmen. von J. W. Kalliwoda.

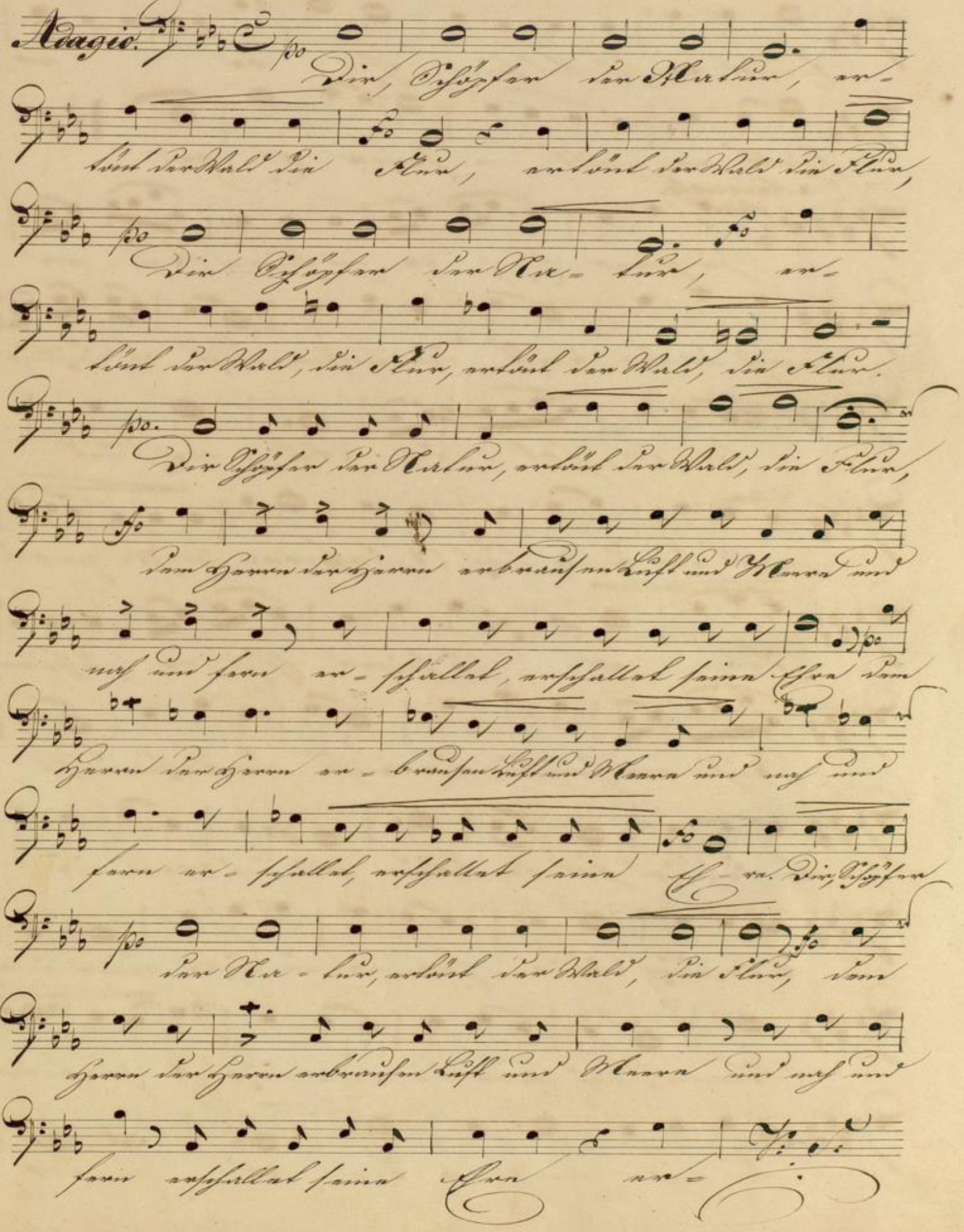
Adagio.
Dir, Schöpfer der Natur, er-
tönt der Wald die Flur, ertönt der Wald die Flur,
Dir Schöpfer der Na- tur, er-
tönt der Wald, die Flur, ertönt der Wald, die Flur.
Dir Schöpfer der Natur, ertönt der Wald, die Flur,
dem Herrn der Herrn erbrausen Luft und Meere und
nah und fern er- schallet, erschallet seine Ehre dem
Herrn der Herrn er- brausen Luft und Meere und nah und
fern er- schallet, erschallet seine Eh- re. Dir, Schöpfer
der Na- tur, ertönt der Wald, die Flur, dem
Herrn der Herrn erbrausen Luft und Meere und nah und
fern erschallet seine Ehre er-

schallet er- schallet seine Eh- re er-

schallt er- schallt — seine Eh- re.

Moderato.

3 dolce

Zu seiner Eh- re zu seinem Ruh- me

haucht in der Luft den Balsam- duft des Frühlings

hol- de, hol- de Blu- me, und

wallt die Bahn durch Azur- ferne das lichte Heer der

Ster- ne. Zu seiner Eh- re zu seinem

Ruh- me haucht in die Luft den Balsamduft

des Frühlings hol- de Blu- me, und wallt die

Bahn durch Azur- fer- ne das lichte Heer der

Sterne, und wallt die Bahn durch A- zur- ferne

das lichte Heer der Ster- ne, der

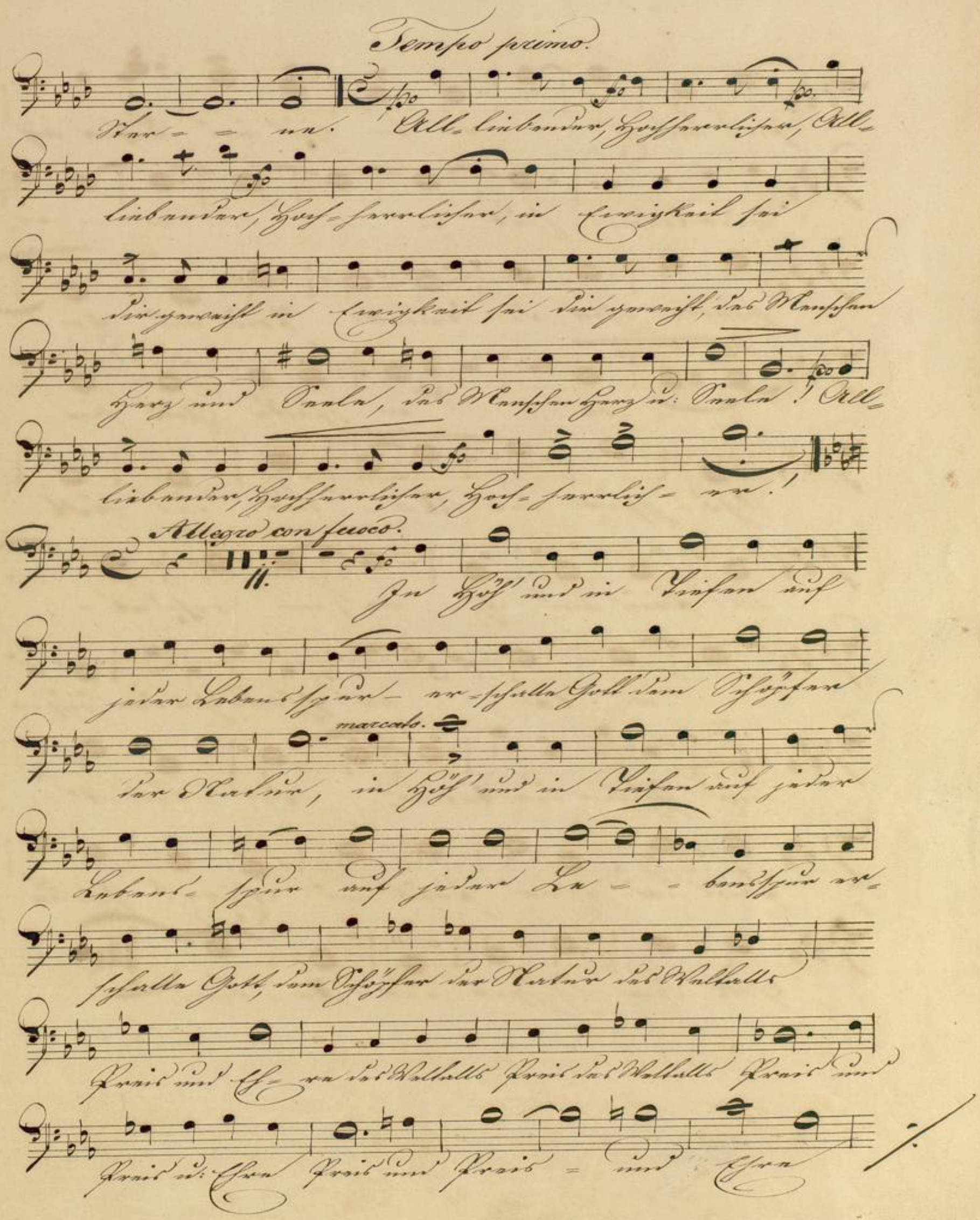
Tempo primo.
Ster = = ne. All=liebender, Hochherrlicher, All=
liebender, Hoch=herrlicher, in Ewigkeit sei
dir geweiht in Ewigkeit sei dir geweiht, des Menschen
Herz und Seele, des Menschen Herz u: Seele! All=
liebender, Hochherrlicher, Hoch=herrlich= er!
Allegro con fuoco.
In Höh' und in Tiefen auf
jeder Lebensspur= er=schalle Gott dem Schöpfer
marcato.
der Natur, in Höh' und in Tiefen auf jeder
Lebens= spur auf jeder Le = = bensspur er=
schalle Gott, dem Schöpfer der Natur des Weltalls
Preis und Eh= re des Weltalls Preis des Weltalls Preis und
Preis u: Ehre Preis und Preis = und Ehre

Preis und Eh- - re. In Höh' und Tiefen auf

jeder Lebens-spur — — — — — er-

schalle Gott, des Weltalls Preis und Eh-

- - re, po. er-schalle Gott dem

Schö-pfer der Na-tur des Welt-

alls Preis und Eh- re, — erschal-

- - le, fo. er-schalle Gott dem Schöpfer

dem Schöpfer der Natur, — des Weltalls

Preis und Ehre Preis und Ehre! schalle

Gott dem Schöpfer der Na-tur!

Basso.

Dem Höchsten. Hymne für 4. Singstimmen von J. W. Kalliwoda.

Adagio.

Dir, Schöpfer der Natur, ertönt der Wald die
Flur, er- tönt der Wald die Flur, Dir Schöpfer
der Natur, ertönt der Wald, die Flur, ertönt der
Wald, die Flur; Dir, Schöpfer der Natur, ertönt der
Wald die Flur, dem Herrn der Herrn erbrausen Luft und
Meere und nah und fern erschallet, erschallet seine
Ehre dem Herrn der Herrn er- brausen Luft und
Meere und nah und fern erschallet, erschallet seine
Eh- re. Dir Schöpfer der Natur, ertönt der
Wald, die Flur, dem Herrn der Herrn er-
brausen Luft und Meere und nah und fern er-
schallet seine Ehre er-

schallet er-schallet seine Eh-re er-

schallt er-schallt — seine Ehre.

Moderato.

dolce.

Zu seiner Eh-re zu seinem Ruh-me

haucht in der Luft den Balsam-duft des Frühlings

hol-de, hol-de Blume, und wallt die

Bahn durch Azur-ferne das lichte Heer der

Ster-ne. Zu seiner Eh-re zu seinem

Ruh-me haucht in die Luft den Balsam-duft

des Frühlings holde Blu-me, und wallt die

Bahn durch Azur-fer-ne das lichte Heer der

Sterne, und wallt die Bahn durch A-zurferne

das lichte Heer der Sterne, der

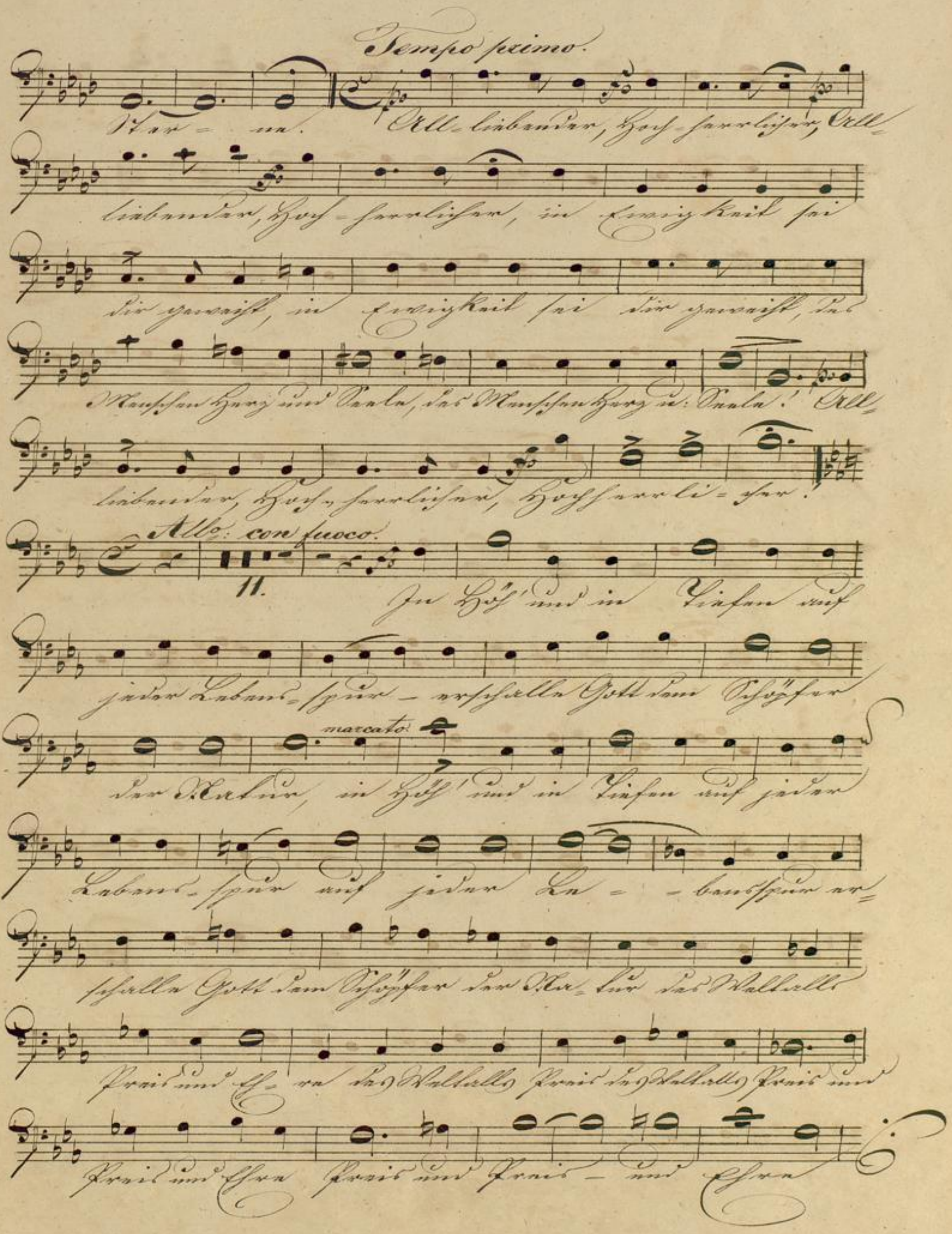
Tempo primo.
Ster = ne. All=liebender, Hoch=herrlicher, All=
liebender, Hoch=herrlicher, in Ewigkeit sei
dir geweiht, in Ewigkeit sei dir geweiht, des
Menschen Herz und Seele, des Menschen Herz u: Seele! All=
liebender, Hoch=herrlicher, Hochherrli=cher!
Allo: con fuoco.
11.
In Höh' und in Tiefen auf
jeder Lebens=spur – erschalle Gott dem Schöpfer
marcato
der Natur, in Höh' und in Tiefen auf jeder
Lebens=spur auf jeder Le = = bensspur er=
schalle Gott dem Schöpfer der Na=tur des Weltalls
Preis und Eh=re des Weltalls Preis des Weltalls Preis und
Preis und Ehre Preis und Preis – und Ehre

Preis und Ehre. In Höh' und Tiefen auf
jeder Lebens-spur — — — — — er-
schalle Gott, des Weltalls Preis und Eh-
re, erschalle Gott dem
Schöpfer der Na-tur des Welt-
alls Preis und Eh-re, — erschal-
le, er-schalle Gott dem Schöpfer dem
Schöpfer der Natur, — des Weltalls
Preis und Ehre Preis und Ehre! schalle
Gott dem Schöpfer der Na-tur!

Basso.

Dem Höchsten. Hymne für 4. Singstimmen von J. H. Kalliwoda.

Adagio.

Die, Schöpfer der Natur, erbaut der Wald die Flur, erbaut der Wald die Flur, Die Schöpfer der Na-tur, er-baut der Wald die Flur, er-baut der Wald, die Flur. Die, Schöpfer der Na-tur, erbaut der Wald die Flur, dem Herrn der Herren er-brausen Luft und Meere und nah und fern er-schallet, erschallet seine Ehre dem Herrn der Herren er-brausen Luft und Meere und nah und fern er-schallet, er-schallet seine Ehre. Die, Schöpfer der Na-tur, erbaut der Wald, die Flur, dem Herrn der Herren er-brausen Luft und Meere und nah und fern er-schallet seine Ehre er-

schallet er-schallet seine Eh-re er-

schallt er-schallt seine Ehre.

Moderato.

dolce

3/4. Zu seiner Eh-re zu seinem Ruh-me

haucht in der Luft den Balsamduft des Frühlings

hol-de, hol-de Blu-me, und

wallt die Bahn durch Azur-ferne das lichte

Heer der Ster-ne. Zu seiner Eh-re

zu seinem Ruh-me haucht in die Luft den Balsam-

duft des Frühlings holde Blume, und wallt die

Bahn durch Azur-ferne das lichte Heer der

Sterne, und wallt die Bahn durch Azur-ferne

das lichte Heer der Sterne, der

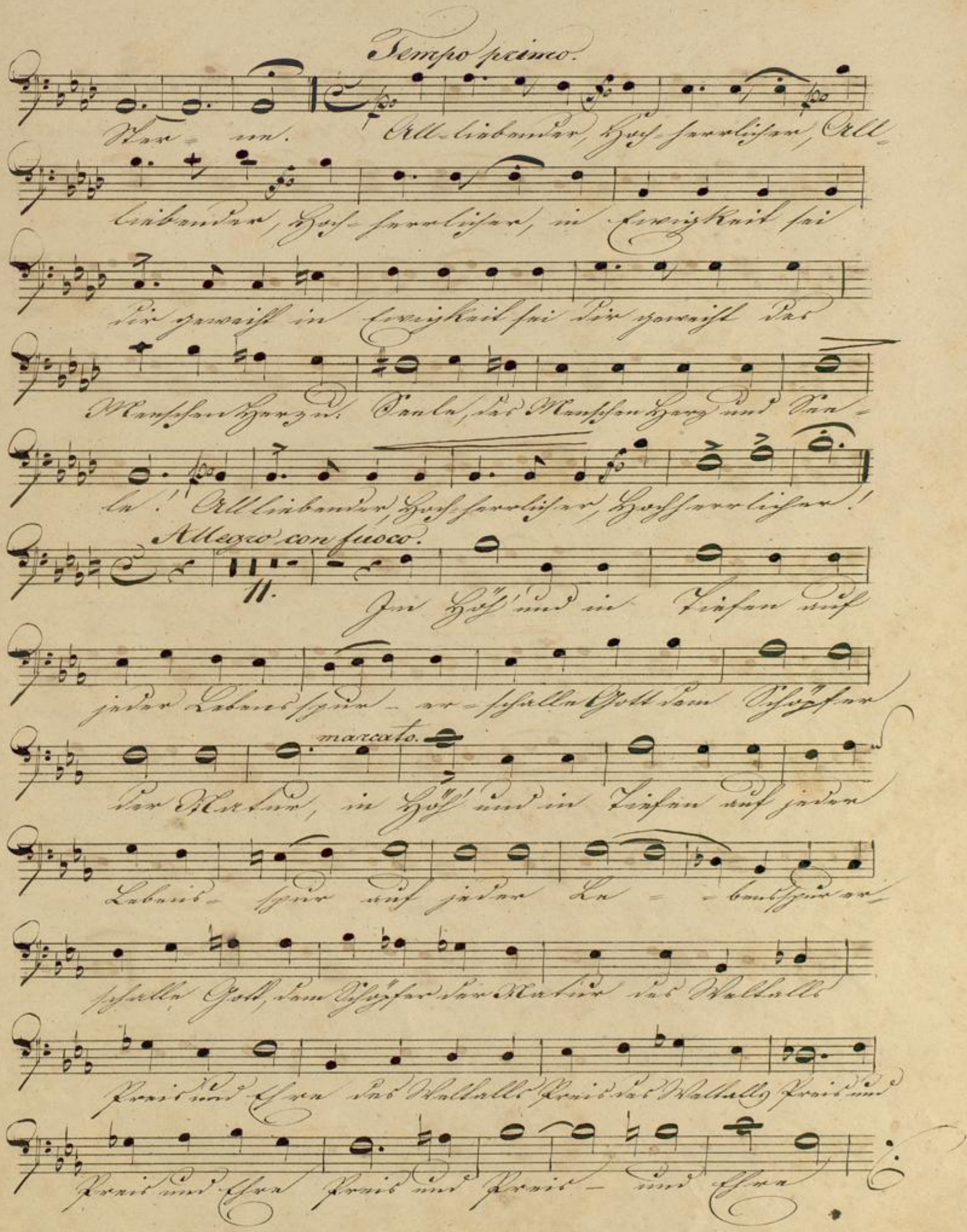
Tempo primo.
Ster- ne. All-liebender, Hoch-herrlicher, All-
liebender, Hoch-herrlicher, in Ewigkeit sei
dir geweiht in Ewigkeit sei dir geweiht des
Menschen Herzu. Seele, des Menschen Herz und See-
le! Allliebender, Hoch-herrlicher, Hochherrlicher!
Allegro con fuoco.
11.
Im Höh' und in Tiefen auf
jeder Lebensspur - er-schalle Gott dem Schöpfer
marcato.
der Natur, in Höh' und in Tiefen auf jeder
Lebens- spur auf jeder Le- - bensspur er-
schalle Gott, dem Schöpfer der Natur des Weltalls
Preis und Ehre des Weltalls Preis des Weltalls Preis und
Preis und Ehre Preis und Preis - und Ehre

Preis und Ehre. In Höh' und Tiefen auf

jeder Lebens-spur — — — — — er-

schalle Gott, des Weltalls Preis und Eh-

re, er-schalle Gott dem

Schö-pfer der Na-tur des Welt-

alls Preis und Eh-re —, erschal-

le, er-schalle Gott dem Schöpfer dem

Schöpfer der Natur —, des Weltalls

Preis und Ehre Preis und Ehre! schalle

Gott dem Schöpfer der Natur!

Basso.

Dem Höchsten. Hymne von J. W. Kalliwoda.

Adagio.

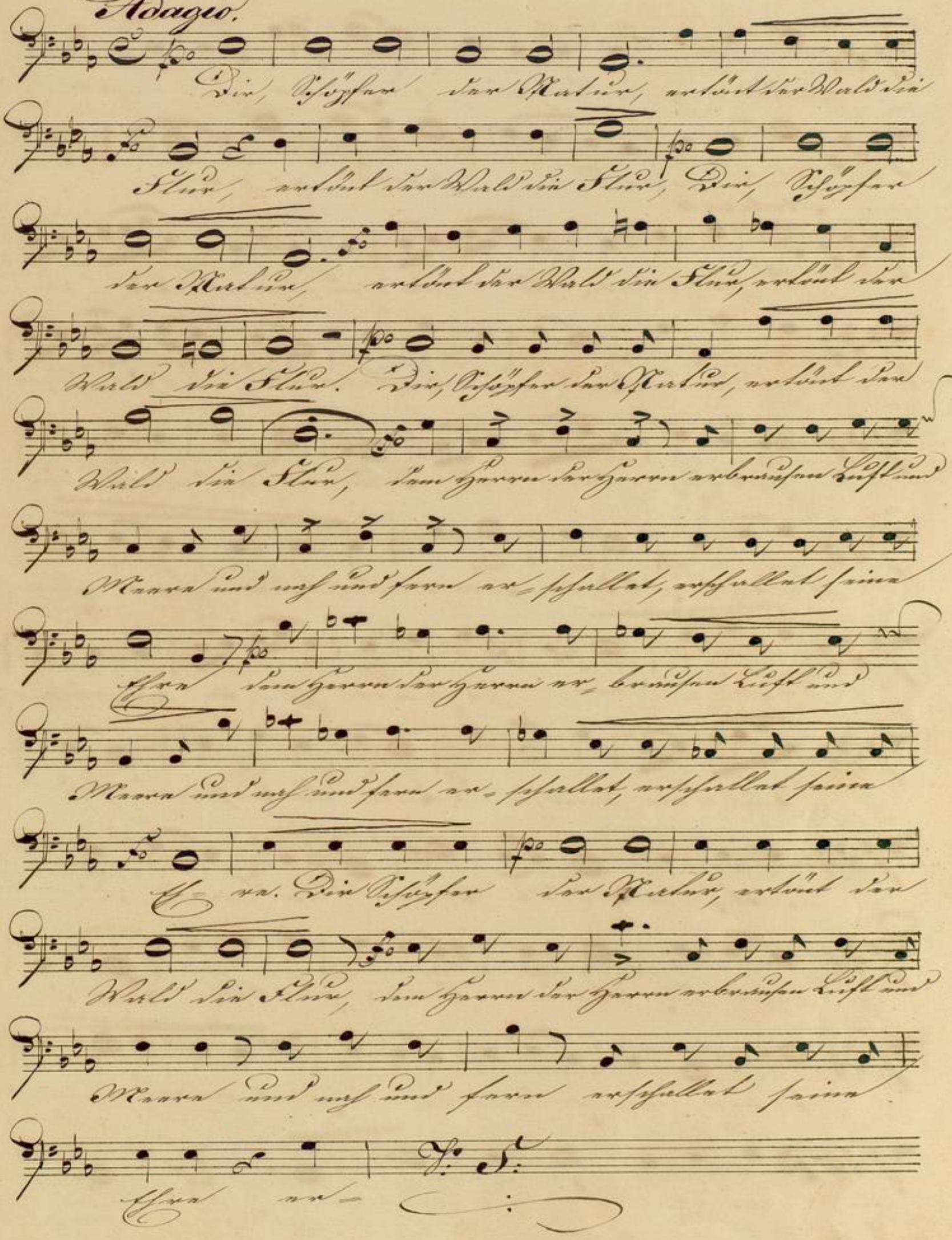
Dir, Schöpfer der Natur, ertönt der Wald die
Flur, ertönt der Wald die Flur, Dir, Schöpfer
der Natur, ertönt der Wald die Flur, ertönt der
Wald die Flur. Dir, Schöpfer der Natur, ertönt der
Wald die Flur, dem Herrn der Herrn erbrausen Luft und
Meere und nah und fern er-schallet, erschallet seine
Ehre dem Herrn der Herrn er-brausen Luft und
Meere und nah und fern er-schallet, erschallet seine
Ehre. Dir Schöpfer der Natur, ertönt der
Wald die Flur, dem Herrn der Herrn erbrausen Luft und
Meere und nah und fern erschallet seine
Ehre er-

schallet, erschallet seine Ehre er-

schallt erschallt — seine Ehre.

Moderato.

dolce.

3/4

Zu seiner Ehre zu seinem Ruhme

haucht in der Luft den Balsamduft des Frühlings

holde, holde Blume, und wallt die

Bahn durch Azurferne das lichte Heer der

Sterne. Zu seiner Ehre zu seinem

Ruhme haucht in die Luft den Balsamduft

des Frühlings holde Blume, und wallt die

Bahn durch Azurferne das lichte Heer der

Sterne, und wallt die Bahn durch Azurferne

das lichte Heer der Sterne, der

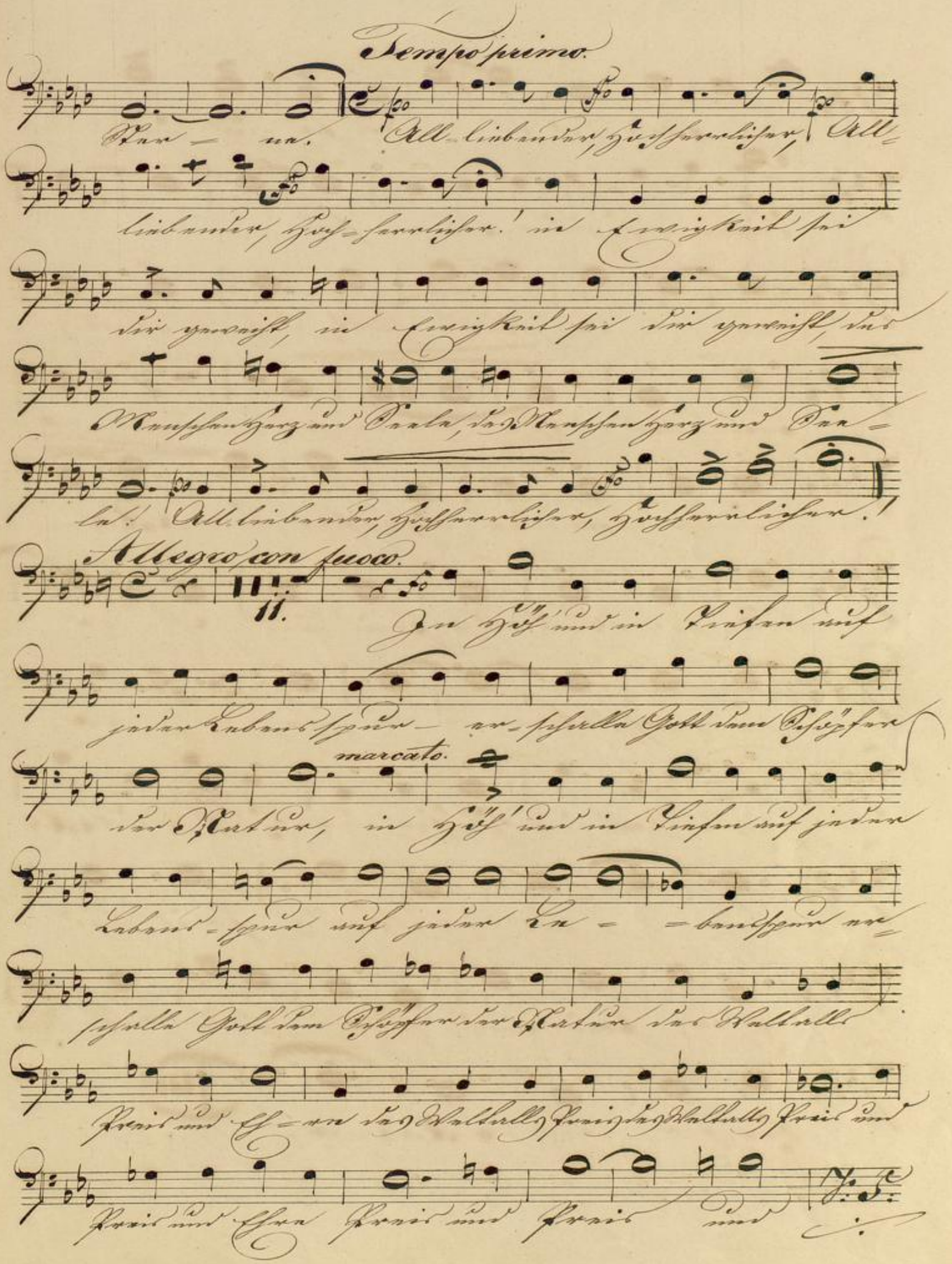
Tempo primo.
Ster – ne. All-liebender, Hochherrlicher, All-
liebender, Hoch-herrlicher! in Ewigkeit sei
dir geweiht, in Ewigkeit sei dir geweiht, das
Menschen Herz und Seele, des Menschen Herz und See-
le! All-liebender, Hochherrlicher, Hochherrlicher!
Allegro con fuoco.
11.
In Höh' und in Tiefen auf
jeder Lebens-spur – er-schalle Gott dem Schöpfer
marcato.
der Natur, in Höh' und in Tiefen auf jeder
Lebens-spur auf jeder Le – – bensspur er-
schalle Gott dem Schöpfer der Natur des Weltalls
Preis und Ehre des Weltalls Preis des Weltalls Preis und
Preis und Ehre Preis und Preis und

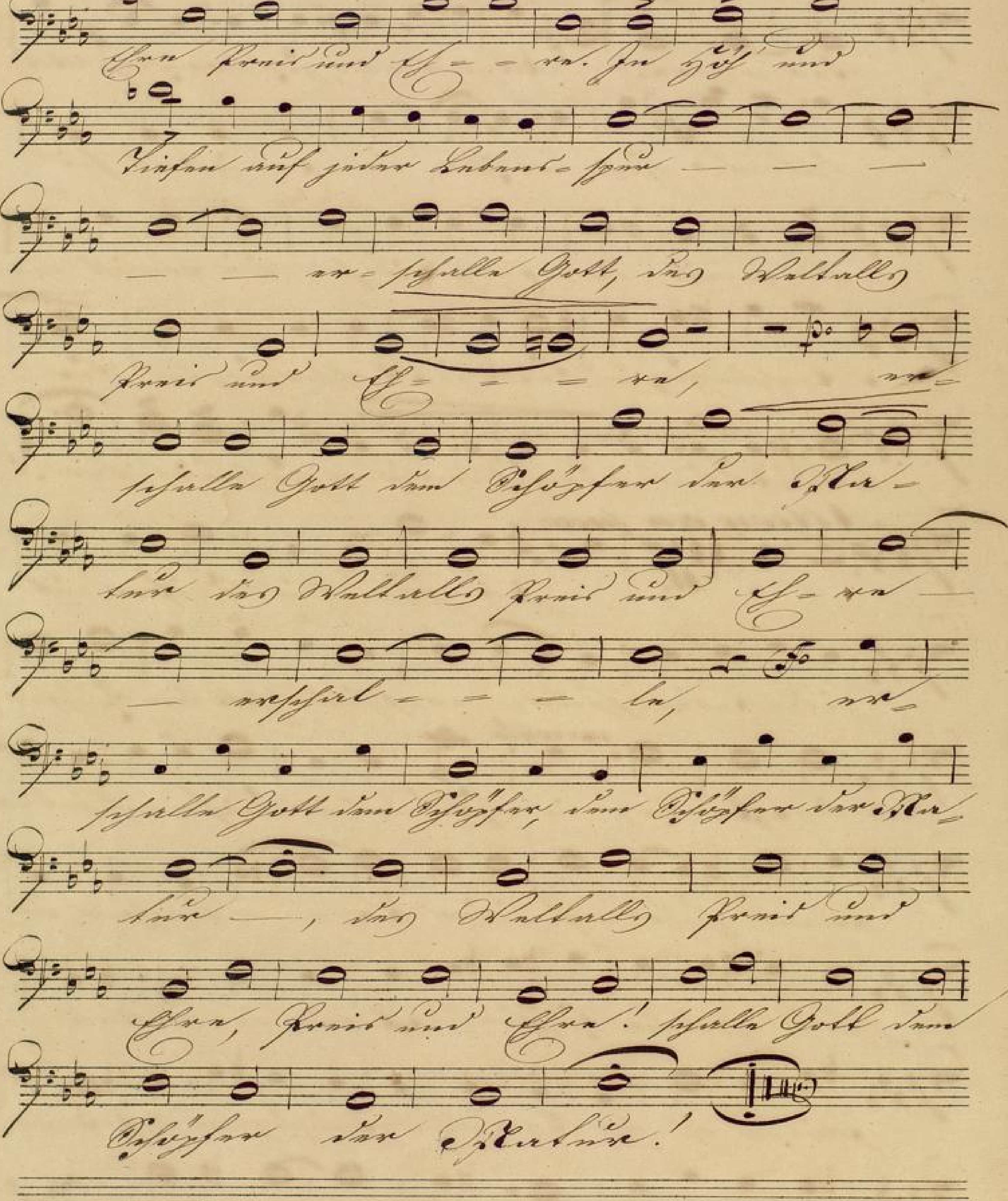
Ehre Preis und Eh - - re. In Höh' und
Tiefen auf jeder Lebens-spur — — —
— — er-schalle Gott, der Weltall's
Preis und Eh - - - re, er-
schalle Gott dem Schöpfer der Na-
tur der Weltall's Preis und Eh-re —
— erschal - - - le, er-
schalle Gott dem Schöpfer, dem Schöpfer der Na-
tur —, der Weltall's Preis und
Ehre, Preis und Ehre! schalle Gott dem
Schöpfer der Natur!