Badische Landesbibliothek Karlsruhe

Digitale Sammlung der Badischen Landesbibliothek Karlsruhe

Festgesang - Don Mus.Ms. 945

Kalivoda, Jan Křtitel Václav

[S.l.]

urn:nbn:de:bsz:31-94697

Visual Library

Mus Ms 945

Festgesang.

Sopran 1mo

Vorspiel 14. Pausen.

molto Moderato. 3/4 Po

Heut' klingt das Lied mit Lust, quellgleich
Manch ein Haus wohl bestellt beut draus
Freudig drum rufen wir al- le,

aus voller Brust rauscht es empor: Die wir so lang entbehrt
in weiter Welt Ob- dach und Ruh, doch in der Liebe Glanz,
so viel wir hier: Willkom und Heil! Grüßend schallts durch die Baar:

Po

die jedes Herz verehrt grüßt als zurükgekehrt festlich der
treu und er- geben ganz, winkt nur des Heimathlands Auge Euch
Heil dem er- sehnten Paar, Heil jezt und immerdar, Willkom und

3.

Chor.
zu
Heil!

Die 3te Strd: Fo

BLB BADISCHE LANDESBIBLIOTHEK
Baden-Württemberg

Festgesang.

Mus. Ms 945

Sopran 1mo

Vorspiel 14 Pausen.

molto Moderato. 3/4 1o

Heut' klingt das Lied mit Lust, quellgleich
Manch ein Haus wohlbestellt beut draus
Freudig drum rufen wir al-le,

fo

aus voller Brust rauscht es empor: Die wir so lang entbehrt
in weiter Welt Ob-dach und Ruh, doch in der Liebe Glanz,
so viel wir hier: Willkom und Heil! Grüßend schallts durch die Baar:

po

die jedes Herz verehrt grüßt als zurük gekehrt festlich der
treu und er-geben ganz, winkt nur des Heimathlands Auge Euch
Heil dem er-sehnten Paar, Heil jezt und immerdar, Willkom und

3.

Chor.
zu.
Heil!

Die 3te Stro: ff.

BLB BADISCHE LANDESBIBLIOTHEK
Baden-Württemberg

Mus Ms 943

Festgesang.

Sopran 1mo

Vorspiel 14 Pausen.

molto Moderato. 3/4 1mo

Heut' klingt das Lied mit Lust, quellgleich
Manch ein Haus wohlbestellt beut draus
Freudig drum rufen wir al- le,

aus voller Brust rauscht es empor: Die wir so lang entbehrt
in weiter Welt Ob- dach und Ruh, doch in der Liebe Glanz,
so viel wir hier: Willkom und Heil! Grüßend schallts durch die Baar:

die jedes Herz verehrt grüßt als zurük- gekehrt festlich der
treu und er- geben ganz, winkt nur des Heimathlands Auge Euch
Heil dem er- sehnten Paar, Heil jezt und immerdar, Willkom und

Chor.
zu.
Heil!

Die 3te Stro: Fo

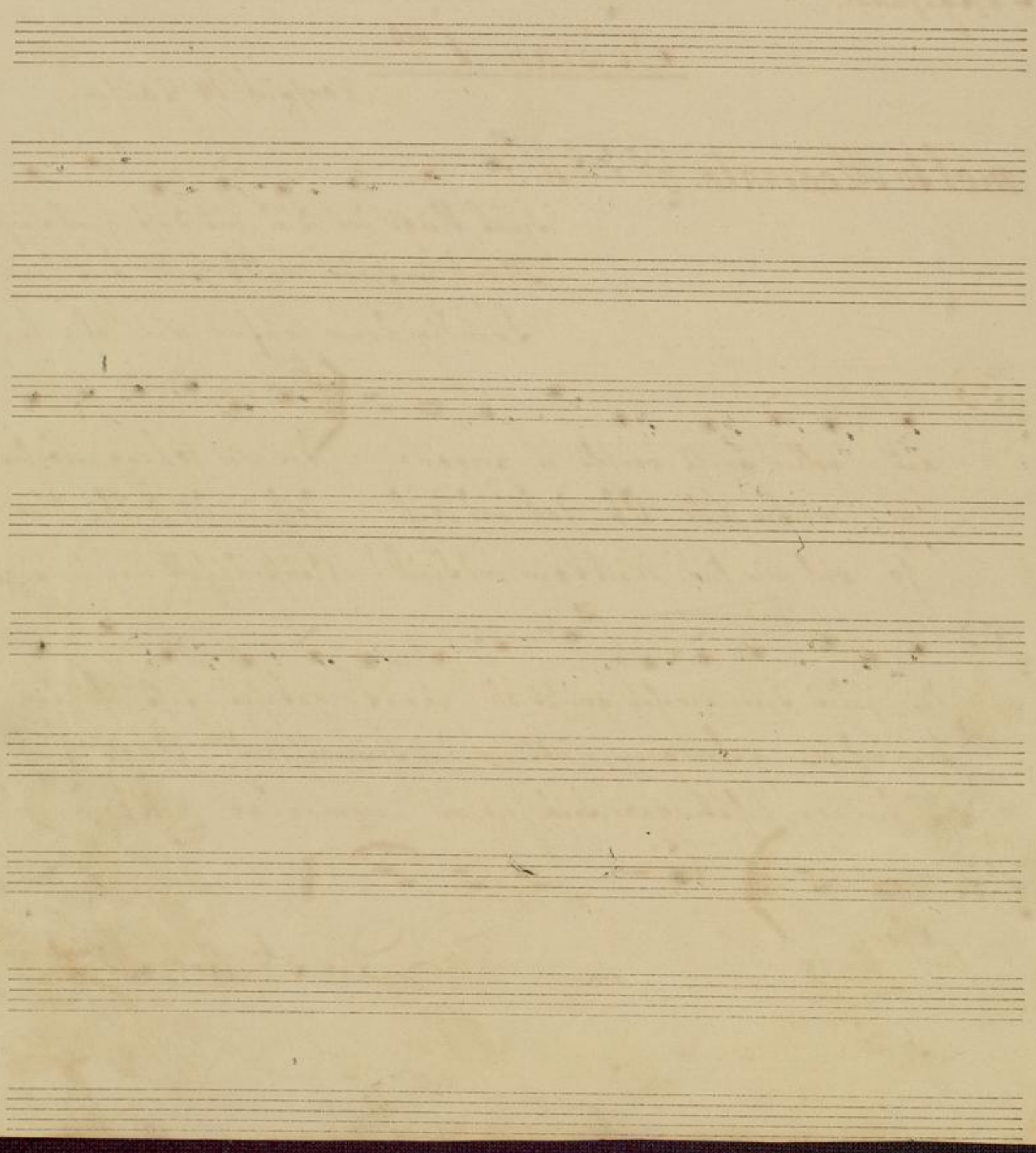

BLB BADISCHE LANDESBIBLIOTHEK
Baden-Württemberg

Mus. Ms 945

Festgesang.

Sopran 1mo

Vorspiel 14. Pausen.

molto Moderato. 3/4 1o

Heut' klingt das Lied mit Lust, quellgleich
Manch ein Haus wohlbestellt beut draus
Freudig drum rufen wir al- le,

1 Fo

aus voller Brust rauscht es empor: Die wir so lang entbehrt
in weiter Welt Ob- dach und Ruh, doch in der Liebe Glanz,
so viel wir hier: Willkom und Heil! Grüßend schallts durch die Baar:

1o

die jedes Herz verehrt grüßt als zurük- gekehrt festlich der
treu und er- geben ganz, winkt nur des Heimathlands Auge Euch
Heil dem er- sehn- ten Paar, Heil jezt und immerdar, Willkom und

3.

Chor.
zu.
Heil!

Die 3te Stro. Fo

BLB BADISCHE LANDESBIBLIOTHEK
Baden-Württemberg

Mus. Ms 945

Festgesang.

Sopran 1mo

Vorspiel 14. Pausen.

molto Moderato. 3/4 po

Heut' klingt das Lied mit Lust, quellgleich
Manch ein Haus wohlbestellt beut draus
Freudig drum rufen wir al- le,

fo

aus voller Brust rauscht es empor: die wir so lang entbehrt
in weiter Welt Ob- dach und Ruh, doch in der Liebe Glanz,
so viel wir hier: Willkom und Heil! Grüßend schallts durch die Baar:

po

die jedes Herz verehrt grüßt als zu- rükgekehrt festlich der
treu und er- geben ganz, winkt nur des Heimathlands Auge Euch
Heil dem er- sehnten Paar, Heil jezt und immerdar, Willkom und

3.

Chor.
zu.
Heil!

Die 3te Stro: Ff.

BLB BADISCHE LANDESBIBLIOTHEK
Baden-Württemberg

Mus. Ms 945

Festgesang.

Sopran 1mo

Vorspiel 14. Pausen.

molto Moderato. 3/4 Po

Heut' klingt das Lied mit Lust, quellgleich
Manch ein Haus wohlbestellt beut draus
Freudig drum rufen wir al-le,

Fo

aus voller Brust rauscht es empor: Die wir so lang entbehrt
in weiter Welt Ob-dach und Ruh, doch in der Liebe Glanz,
so viel wir hier: Willkom und Heil! Grüßend schallts durch die Baar:

Po

die jedes Herz verehrt grüßt als zurük-gekehrt festlich der
treu und er-ge-ben ganz, winkt nur des Heimathlands Auge Euch
Heil dem er-sehn-ten Paar, Heil jezt und immerdar, Willkom und

3.

Chor.
zu
Heil!

Die 3te Strö: Fo

BLB BADISCHE LANDESBIBLIOTHEK
Baden-Württemberg

Mus. Ms. 945

Festgesang.

Sopran I.

Vorspiel 14. Pausen.

molto Moderato. po.

Heut' klingt das Lied mit Lust, quellgleich
Manch ein Haus wohlbestellt beut draus
Freudig drum rufen wir alle,

fo.

aus voller Brust rauscht es empor: die wir so lang entbehrt
in weiter Welt Ob-dach und Ruh, doch in der Liebe Glanz,
so viel wir hier: Willkom und Heil! Grüßend schallts durch die Baar:

po.

die jedes Herz verehrt grüßt als zurückgekehrt festlich der
treu und erge-ben ganz, winkt nur des Heimathlands Auge Euch
Heil dem ersehnten Paar, Heil jetzt und immerdar, Willkom und

Chor.

zu.

Heil!

Die 3te Stro: fo.

BLB BADISCHE LANDESBIBLIOTHEK
Baden-Württemberg

Mus. Ms 945

Festgesang

Sopran. 1mo

Vorspiel 14. Pausen.

molto Moderato. 3/11 1mo

Heut' klingt das Lied mit Lust, quellgleich
Manch ein Haus wohlbestellt beut draus
Freudig drum rufen wir al- le,

aus voller Brust rauscht es empor: Die wir so lang entbehrt
in weiter Welt Ob- dach und Ruh, doch in der Liebe Glanz,
so viel wir hier: Willkom und Heil! Grüßend schallts durch die Baar:

die jedes Herz verehrt grüßt als zurükgekehrt festlich der
treu und er- ge- ben ganz, winkt nur des Heimathlands Auge Euch
Heil dem er- sehnten Paar, Heil jezt und immer dar, Willkom und

Chor. 3.

zu Heil!

Die 3te Stro: ff.

BLB BADISCHE LANDESBIBLIOTHEK
Baden-Württemberg

Festgesang.

Mus. Ms. 945

Sopran 2do

Vorspiel 14. Pausen.

molto Moderato. 3/4 Po

Heut' klingt das Lied mit Lust quellgleich aus
Manch ein Haus wohlbestellt beut draus in

voller Brust rauscht es empor: Die wir so lang entbehrt die jedes
weiter Welt Ob- dach und Ruh, doch in der Liebe Glanz, treu und er-

Po

Herz verehrt grüßt als zurückgekehrt festlich der Chor.
geben ganz, winkt nur des Heimathlands Auge Euch zu.

Fo

Freudig drum rufen wir alle so viel wir hier: Willkom und

Heil! Grüßend schallts durch die Baar: Heil dem er- sehnten Paar,

Heil jezt und immerdar, Willkom und Heil!

BLB BADISCHE LANDESBIBLIOTHEK
Baden-Württemberg

Mus. Ms. 945

Festgesang.

Sopran 2do

Vorspiel 14. Pausen.

molto Moderato. 3/4 Po

Heut' klingt das Lied mit Lust quellgleich aus
Manch ein Haus wohlbestellt beut draus in

voller Brust rauscht es empor: Die wir so lang entbehrt die jedes
weiter Welt Ob- dach und Ruh, doch in der Liebe Glanz, treu und er-

Po 3.

Herz verehrt grüßt als zurückgekehrt festlich der Chor.
geben ganz, winkt nur des Heimathlands Auge Euch zu.

Fo

Freudig drum rufen wir alle so viel wir hier: Willkom und
Heil! Grüßend schallts durch die Baar: Heil dem er- sehnten Paar,
Heil jetzt und immerdar, Willkom und Heil! 2.

BLB BADISCHE LANDESBIBLIOTHEK
Baden-Württemberg

Mus. Ms. 945

Festgesang.

Sopran 2do

Vorspiel 14. Pausen.

molto Moderato. 3/4 Po

Heut klingt das Lied mit Lust quellgleich aus
Manch ein Haus wohlbestellt beut draus in

voller Brust rauscht es empor: Fo Die wir so lang entbehrt die jedes
weiter Welt Ob-dach und Ruh, doch in der Liebe Glanz, treu und er-

Po 3.

Herz verehrt grüßt als zurückgekehrt festlich der Chor.
geben ganz, winkt nur des Heimathlands Auge Euch zu.

Fo

Freudig drum rufen wir alle so viel wir hier: Willkom und

Heil! Grüßend schallts durch die Baar: Heil dem er-sehnten Paar,

Heil jezt und immerdar, Willkom und Heil! 2.

BLB BADISCHE LANDESBIBLIOTHEK
Baden-Württemberg

Mus. Ms 945

Festgesang.

Sopran 2do

Vorspiel 14. Pausen.

molto Moderato. 3/4 po

Heut' klingt das Lied mit Lust quellgleich aus
Manch ein Haus wohlbestellt beut' draus in

voller Brust rauscht es empor: Die wir so lang entbehrt die jedes
weiter Welt Ob- dach und Ruh, doch in der Liebe Glanz, treu und er-

po 3.

Herz verehrt grüßt als zurückgekehrt festlich der Chor.
geben ganz, winkt nur des Heimathlands Auge Euch zu.

Freudig drum rufen wir alle so viel wir hier: Willkom und

Heil! Grüßend schallts durch die Baar: Heil dem er- sehnten Paar,

Heil jezt und immerdar, Willkom und Heil! 2.

BLB BADISCHE LANDESBIBLIOTHEK
Baden-Württemberg

Festgesang.

Mus. Ms. 945

Sopran 2do

Vorspiel 14 Pausen

molto Moderato. 3/4 1mo

Heut klingt das Lied mit Lust quellgleich aus
Manch ein Haus wohlbestellt beut draus in

voller Brust rauscht es empor: Die wir so lang entbehrt die jedes
weiter Welt Ob-dach und Ruh, doch in der Liebe Glanz treu u. er-

1mo 3.

Herz verehrt grüßt als zurück gekehrt festlich der Chor.
geben ganz, winkt nur des Heimathlands Auge Euch zu.

Ffo

Freudig drum rufen wir alle so viel wir hier: Willkom und Heil!

Grüßend schallts durch die Baar: Heil dem er-sehnten Paar, Heil jetzt und

2.

immerdar, Willkom und Heil!

BLB BADISCHE LANDESBIBLIOTHEK
Baden-Württemberg

Festgesang.

Mus. Ms. 945

Sopran II.

Vorspiel 14. Pausen.

molto Moderato.

po.

Heut' klingt das Lied mit Lust, quellgleich aus
Manch ein Haus wohlbestellt beut draus in

voller Brust rauscht es empor:
weiter Welt Obdach und Ruh,

fo.

Die wir so lang entbehrt die jedes
doch in der Liebe Glanz, treu und er-

po.

Herz verehrt grüßt als zurückgekehrt festlich der Chor.
geben ganz, winkt nur des Heimathlands Auge Euch zu.

3.

ffo.

Freudig drum rufen wir alle so viel wir hier: Willkom und
Heil! Grüßend schallts durch die Baar: Heil dem ersehnten Paar,
Heil jetzt und immerdar, Willkom und Heil!

2.

BLB BADISCHE LANDESBIBLIOTHEK
Baden-Württemberg

Mus. Ms. 945

Festgesang.

Sopran 2do

Vorspiel 14. Pausen.

molto Moderato. 3/4 Po

Heut' klingt das Lied mit Lust quellgleich aus
Manch ein Haus wohlbestellt beut draus in

voller Brust rauscht es empor:
weiter Welt Ob- dach und Ruh,

Fo

Die wir so lang entbehrt die jedes
doch in der Liebe Glanz treu und er-

Po

Herz verehrt grüßt als zurückgekehrt festlich der Chor.
geben ganz winkt nur des Heimathlands Auge Euch zu.

3.

Fo

Freudig drum rufen wir alle so viel wir hier: Willkom und

Heil! Grüßend schallts durch die Baar: Heil dem er- sehnten Paar,

Heil jezt und immerdar, Willkom und Heil!

2.

BLB BADISCHE LANDESBIBLIOTHEK
Baden-Württemberg

Mus. Ms. 945

Festgesang.

Sopran 2do

Vorspiel 14. Pausen.

molto Moderato. 3/4 po

Heut' klingt das Lied mit Lust, quellgleich aus
Manch ein Haus wohlbestellt beut draus in

voller Brust rauscht es empor: Die wir so lang entbehrt die jedes
weiter Welt Ob- dach und Ruh, doch in der Liebe Glanz treu u. er-

po 3.

Herz verehrt grüßt als zu- rück gekehrt festlich der Chor.
geben ganz, winkt nur des Heimathlands Auge Euch zu.

Freudig drum rufen wir alle so viel wir hier: Willkom und Heil!

Grüßend schallts durch die Baar: Heil dem er- sehnten Paar, Heil jetzt und

2.

immerdar, Willkom und Heil!

BLB BADISCHE LANDESBIBLIOTHEK
Baden-Württemberg

Mus. Ms. 945

Festgesang.

Tenore.

Vorspiel 14. Pausen.

molto Moderato. 3/4 1mo

Heut klingt das Lied mit Lust quellgleich aus
Manch ein Haus wohlbestellt beut draus in

c.

voller Brust rauscht es empor:
weiter Welt Ob- dach und Ruh,

f.

Die wir so lang entbehrt die jedes
doch in der Liebe Glanz treu und er-

1mo c. 3.

Herz verehrt grüßt als zurückgekehrt festlich der Chor.
geben ganz, winkt nur des Heimathlands Auge Euch zu.

ff.

Freudig drum rufen wir alle so viel wir hier: Willkom und Heil!

Grüßend schallts durch die Baar: Heil dem er- sehnten Paar: Heil jezt und

immerdar, Willkom und Heil! 2.

BLB BADISCHE LANDESBIBLIOTHEK
Baden-Württemberg

Mus. Ms. 945

Festgesang.

Tenore.

Vorspiel 14. Pausen.

molto Moderato. 3/4 Po

Heut klingt das Lied mit Lust quellgleich aus
Manch ein Haus wohlbestellt beut draus in

c. Fo

voller Brust rauscht es empor: Die wir so lang entbehrt die jedes
weiter Welt Ob-dach und Ruh, doch in der Liebe Glanz treu under-

Po c. 3.

Herz verehrt grüßt als zurückgekehrt festlich der Chor.
geben ganz winkt nur des Heimathlands Auge Euch zu.

Fo

Freudig drum rufen wir alle so viel wir hier: Willkom und Heil!

Grüßend schallts durch die Baar: Heil dem er-sehnten Paar, Heil jetzt und

2.

immerdar, Willkom und Heil!

BLB BADISCHE LANDESBIBLIOTHEK
Baden-Württemberg

Mus. Ms. 945

Festgesang.

Tenore.

Vorspiel 14. Pausen.

molto Moderato. 3/4 Po

Heut' klingt das Lied mit Lust quellgleich aus
Manch ein Haus wohlbestellt beut draus in

c. Fe

voller Brust rauscht es empor: Die wir so lang entbehrt die jedes
weiter Welt Ob- doch und Ruh, doch in der Liebe Glanz treu und er-

Po c. 3.

Herz verehrt grüßt als zu- rückgekehrt festlich der Chor.
geben ganz winkt nur des Heimathlands Auge Euch zu.

Fo

Freudig drum rufen wir alle so viel wir hier: Willkom und Heil!

Grüßend schallts durch die Baar: Heil dem er- sehnten Paar, Heil jetzt und

2.

immerdar, Willkom und Heil!

BLB BADISCHE LANDESBIBLIOTHEK
Baden-Württemberg

Mus. Ms. 945

Festgesang.

Tenore.

Vorspiel 14. Pausen.

molto moderato. 3/11 1mo

Heut' klingt das Lied mit Lust quellgleich aus
Manch ein Haus wohlbestellt beut draus in

voller Brust rauscht es empor: Die wir so lang entbehrt die jedes
weiter Welt Ob- dach und Ruh, doch in der Liebe Glanz treu und er-

Herz verehrt grüßt als zu- rück gekehrt festlich der Chor.
geben ganz winkt nur des Heimathlands Auge Euch zu.

Freudig drum rufen wir alle so viel wir hier: Willkom und Heil!

Grüßend schallts durch die Baar: Heil dem er- sehnten Paar: Heil jetzt und
immerdar, Willkom und Heil!

BLB BADISCHE LANDESBIBLIOTHEK
Baden-Württemberg

Mus. Ms. 945

Festgesang.

Tenore.

Vorspiel 14. Pausen.

molto Moderato. 3/4 1o

Heut klingt das Lied mit Lust quellgleich aus
Manch ein Haus wohlbestellt beut draus in

c. fo

voller Brust rauscht es empor: Die wir so lang entbehrt die jedes
weiter Welt Ob- dach und Ruh, doch in der Liebe Glanz treu und er-

1o c. 3.

Herz verehrt grüßt als zurückgekehrt festlich der Chor.
geben ganz, winkt nur des Heimathlands Auge Euch zu.

fo

Freudig drum rufen wir alle so viel wir hier: Willkom und Heil!

Grüßend schallts durch die Baar: Heil dem er- sehnten Paar, Heil jetzt und

2.

immerdar, Willkom und Heil!

BLB BADISCHE LANDESBIBLIOTHEK
Baden-Württemberg

Mus. Ms. 945

Festgesang.

Tenore.

Vorspiel 14. Pausen.

molto Moderato. 3/4 1mo

Heut klingt das Lied mit Lust quellgleich aus
Manch ein Haus wohlbestellt beut draus in

c. fo

voller Brust rauscht es empor: Die wir so lang entbehrt die jedes
weiter Welt Ob- dach und Ruh, doch in der Liebe Glanz treu und er-

1mo c. 3.

Herz verehrt grüßt als zurückgekehrt festlich der Chor.
geben ganz winkt nur des Heimathlands Auge Euch zu.

ffo

Freudig drum rufen wir alle so viel wir hier: Willkom und Heil!

Grüßend schallts durch die Baar: Heil dem er- sehnten Paar, Heil jetzt und

2.

immerdar, Willkom und Heil!

BLB BADISCHE LANDESBIBLIOTHEK
Baden-Württemberg

Mus. Ms. 945

Festgesang.

Tenore.

Vorspiel 14. Pausen.

molto Moderato. 3/4 1mo

Heut' klingt das Lied mit Lust quellgleich aus
Manch ein Haus wohlbestellt beut draus in

voller Brust rauscht es empor: Die wir so lang entbehrt die jedes
weiter Welt Ob- dach und Ruh, doch in der Liebe Glanz treu und er-

2mo 3.

Herz verehrt grüßt als zurück gekehrt festlich der Chor.
geben ganz, winkt nur des Heimathlands Auge Euch zu.

Freudig drum rufen wir alle so viel wir hier: Willkom und Heil!

Grüßend schallts durch die Baar: Heil dem er- sehnten Paar: Heil jetzt und

immerdar, Willkom und Heil! 2.

BLB BADISCHE LANDESBIBLIOTHEK
Baden-Württemberg

Festgesang.

Mus. Ms. 945

Tenore.

Vorspiel 14. Pausen.

molto Moderato.

po.

Heut' klingt das Lied mit Lust quellgleich aus
Manch ein Haus wohlbestellt beut draus in

c.

voller Brust rauscht es empor:
weiter Welt Obdach und Ruh,

fo.

die wir so lang entbehrt die jedes
doch in der Liebe Glanz, treu und er-

po

c.

Herz verehrt grüßt als zurückgekehrt festlich der Chor!
geben ganz, winkt nur des Heimathlands Auge Euch zu.

3.

ffo.

Freudig drum rufen wir alle so viel wir hier: Willkom und Heil!

Grüßend schallts durch die Baar: Heil dem ersehnten Paar, Heil jetzt und
immerdar, Willkom und Heil!

2.

BLB BADISCHE LANDESBIBLIOTHEK
Baden-Württemberg

Mus. Ms. 945

Festgesang.

Basso.

Vorspiel 14. Pausen.

molto Moderato. 3/4 1mo

Heut klingt das Lied mit Lust, quellgleich aus
Manch ein Haus wohlbestellt beut draus in

voller Brust rauscht es empor: Die wir so lang entbehrt die jedes
weiter Welt Ob- dach und Ruh, doch in der Liebe Glanz treu und er-

1mo 3.

Herz verehrt grüßt als zu- rückgekehrt festlich der Chor.
geben ganz winkt nur des Heimathlands Auge Euch zu.

Freudig drum rufen wir alle so viel wir hier: Willkom und Heil!

Grüßend schallts durch die Baar: Heil dem er- sehnten Paar, Heil jetzt und

immerdar, Willkom und Heil! 2.

BLB BADISCHE LANDESBIBLIOTHEK
Baden-Württemberg

Mus Ms 945

Festgesang.

Basso.

Vorspiel 14. Pausen.

molto Moderato. 3/4 Po

Heut' klingt das Lied mit Lust quellgleich aus
Manch ein Haus wohlbestellt beut' draus in

voller Brust rauscht es empor: Die wir so lang entbehrt die jedes
weiter Welt Ob- dach und Ruh, doch in der Liebe Glanz treu under-

Po 3.

Herz verehrt grüßt als zurückgekehrt festlich der Chor.
geben ganz, winkt nur des Heimathlands Auge Euch zu.

Fo

Freudig drum rufen wir alle so viel wir hier: Willkom und Heil!

Grüßend schallts durch die Baar: Heil dem er- sehnten Paar, Heil jetzt und

immer- dar Willkom und Heil! 2.

BLB BADISCHE LANDESBIBLIOTHEK
Baden-Württemberg

Mus. Ms 945

Festgesang.

Basso.

Vorspiel 14. Pausen.

molto Moderato. 3/4 Po

Heut' klingt das Lied mit Lust, quellgleich aus
Manch ein Haus wohlbestellt beut draus in

voller Brust rauscht es empor: Die wir so lang entbehrt die jedes
weiter Welt Ob- dach und Ruh, doch in der Liebe Glanz treu und er-

Po 3.

Herz verehrt grüßt als zurück gekehrt festlich der Chor.
geben ganz, winkt nur des Heimathlands Auge Euch zu.

Fo

Freudig drum rufen wir alle so viel wir hier: Willkom und Heil!

Grüßend schallts durch die Baar: Heil dem er- sehnten Paar, Heil jetzt und

immerdar, Willkom und Heil! 2.

BLB BADISCHE LANDESBIBLIOTHEK
Baden-Württemberg

Mus. Ms 945

Festgesang.

Basso.

Vorspiel 14. Pausen.

molto Moderato. 3/4 p

Heut klingt das Lied mit Lust, quellgleich aus
Manch ein Haus wohlbestellt beut draus in

voller Brust rauscht es empor: Die wir so lang entbehrt die jedes
weiter Welt Ob- dach und Ruh, doch in der Liebe Glanz treu und er-

p 3.

Herz verehrt grüßt als zu- rückgekehrt festlich der Chor.
geben ganz winkt nur des Heimathlands Auge Euch zu.

ff

Freudig drum rufen wir alle so viel wir hier: Willkom und Heil!

Grüßend schallts durch die Baar: Heil dem er- sehnten Paar, Heil jetzt und

immerdar, Willkom und Heil! 2.

BLB BADISCHE LANDESBIBLIOTHEK
Baden-Württemberg

Mus. Ms. 945

Festgesang.

Basso.

Vorspiel 14. Pausen.

molto Moderato. 3/4 p°

Heut' klingt das Lied mit Lust quellgleich aus
Manch ein Haus wohlbestellt beut draus in

voller Brust rauscht es empor: Die wir so lang entbehrt die jedes
weiter Welt Ob- dach und Ruh, doch in der Liebe Glanz treu und er-

p° 3.

Herz verehrt grüßt als zurück gekehrt festlich der Chor:
geben ganz, winkt nur des Heimathlands Auge Euch zu.

ff

Freudig drum rufen wir alle so viel wir hier: Willkom und Heil!

Grüßend schallts durch die Baar: Heil dem er- sehnten Paar, Heil jetzt und

immerdar, Willkom und Heil! 2.

BLB BADISCHE LANDESBIBLIOTHEK
Baden-Württemberg

Mus. Ms 845

Fest-Gesang,

von

J. W. Kalliwoda.

Violino 1mo

BLB BADISCHE LANDESBIBLIOTHEK
Baden-Württemberg

Fest-Gesang.

J. W. K.

Violino 1mo

Molto moderato.

Introduction.

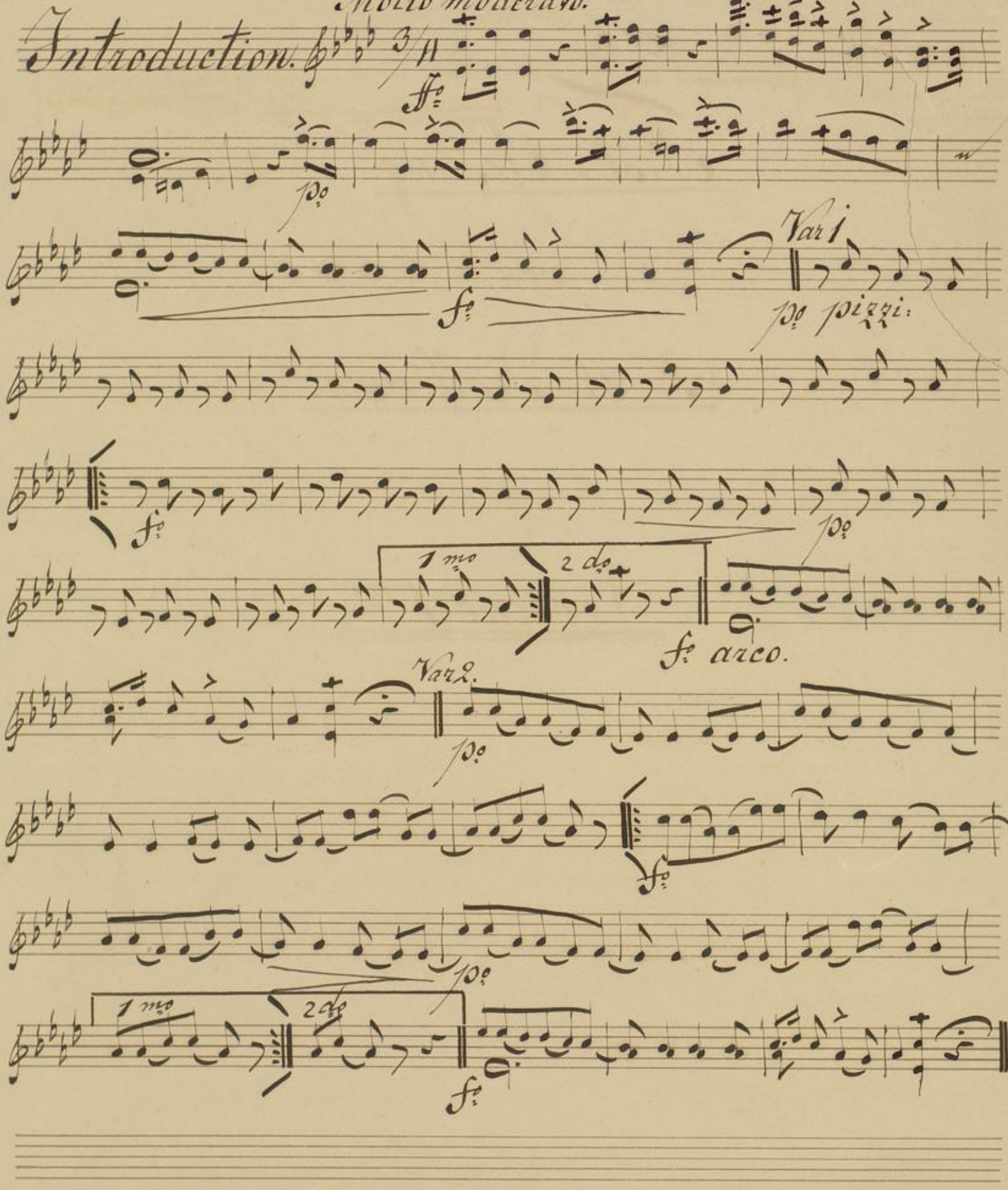

Vars.

ff

1 mo

2 do

Fine.

BLB BADISCHE LANDESBIBLIOTHEK
Baden-Württemberg

BLB BADISCHE LANDESBIBLIOTHEK
Baden-Württemberg

Mus. Ms 9 45

Fest = Gesang.

von

J. W. Kalliwoda.

Violino 2do

BLB BADISCHE LANDESBIBLIOTHEK
Baden-Württemberg

Fest-Gesang.

Violino 2do

J. W. K.

Molto moderato.

Introduction.

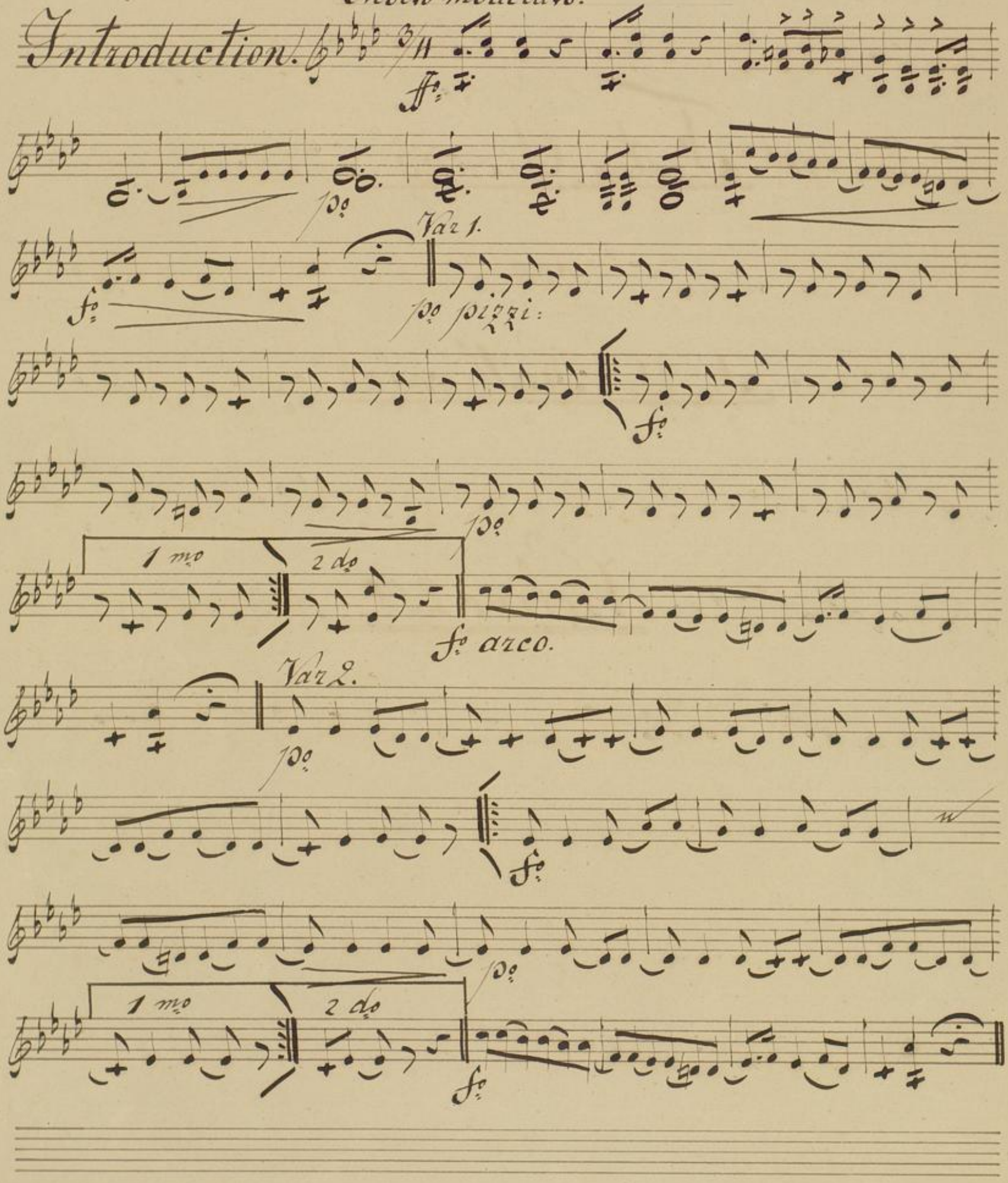

Var 3.

ff

1 mo

2 do

BLB BADISCHE LANDESBIBLIOTHEK
Baden-Württemberg

BLB BADISCHE LANDESBIBLIOTHEK
Baden-Württemberg

Fest-Gesang.

v. J. W. K.

Mus Ms. 945

Violino II^do

Molto moderato.

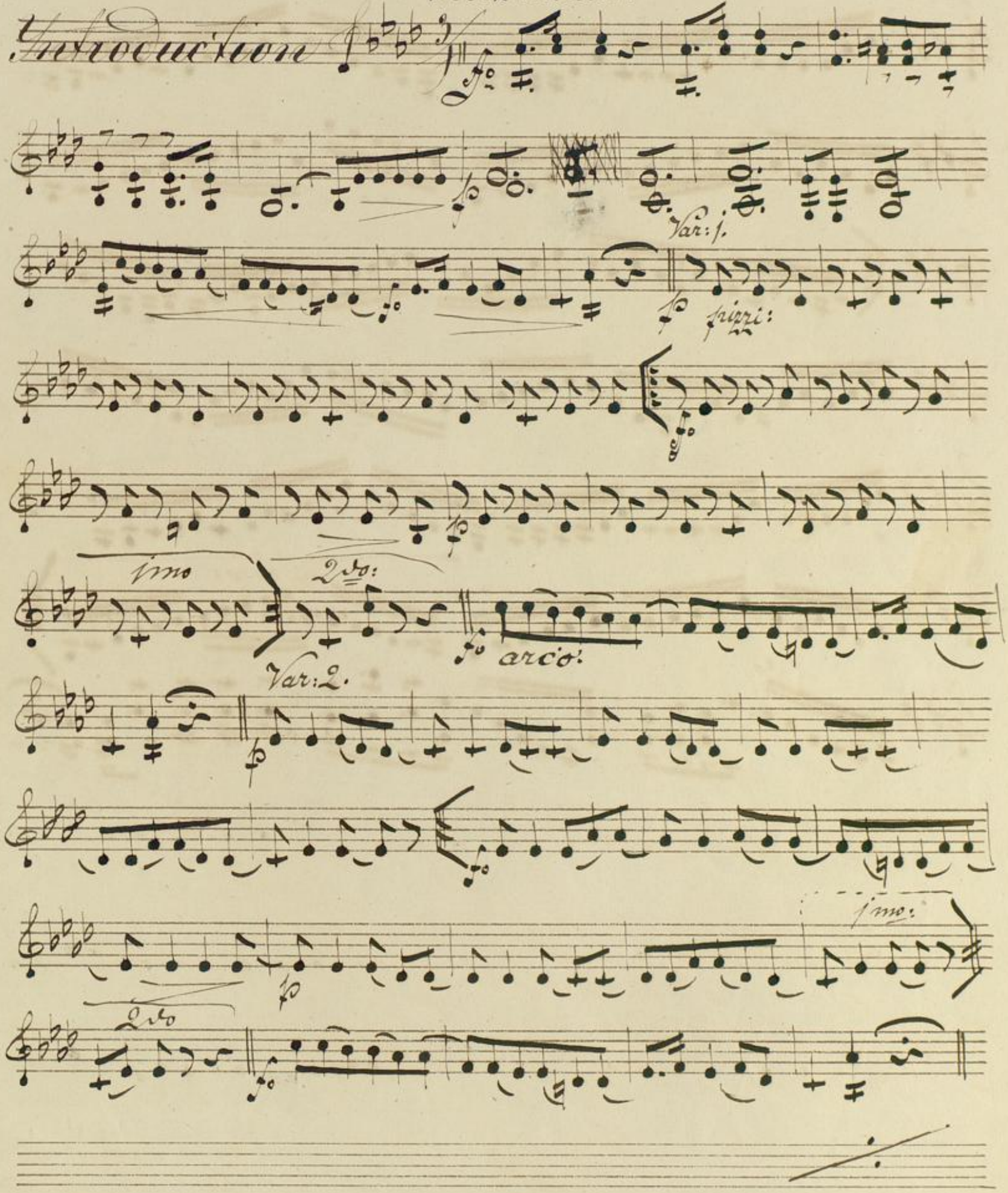

Var: 3.

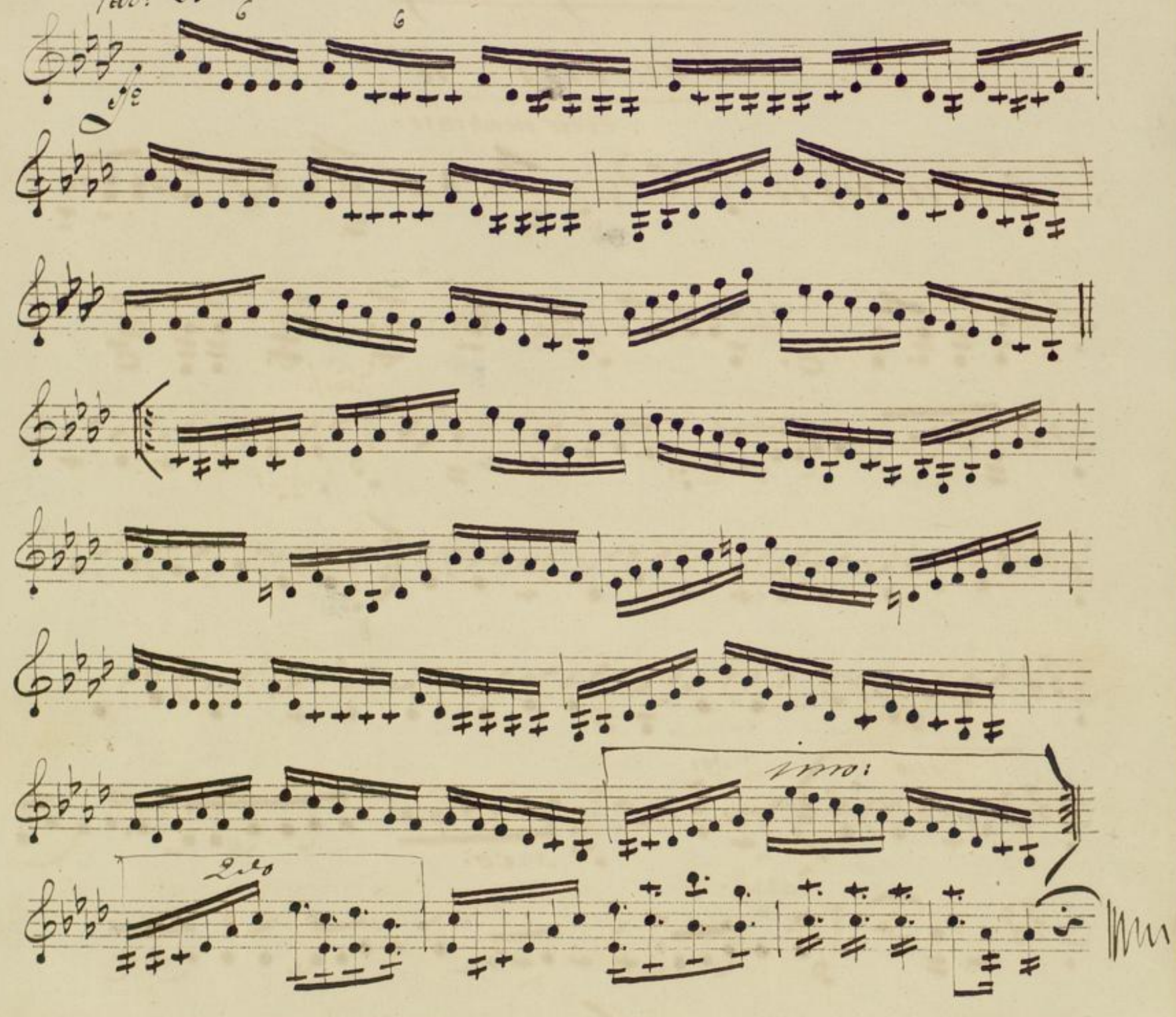

Mus. Ms. 945

Fest-Gesang.

J. W. K.

Viola.

Molto moderato.

Introduction

3/4

ff

p

f

Var 1.

p pizzi:

Var 1.

f

1 mo

p

2 do

f arco.

Var 2.

p

f

p

1 mo

2 do

f

Volti Subito.

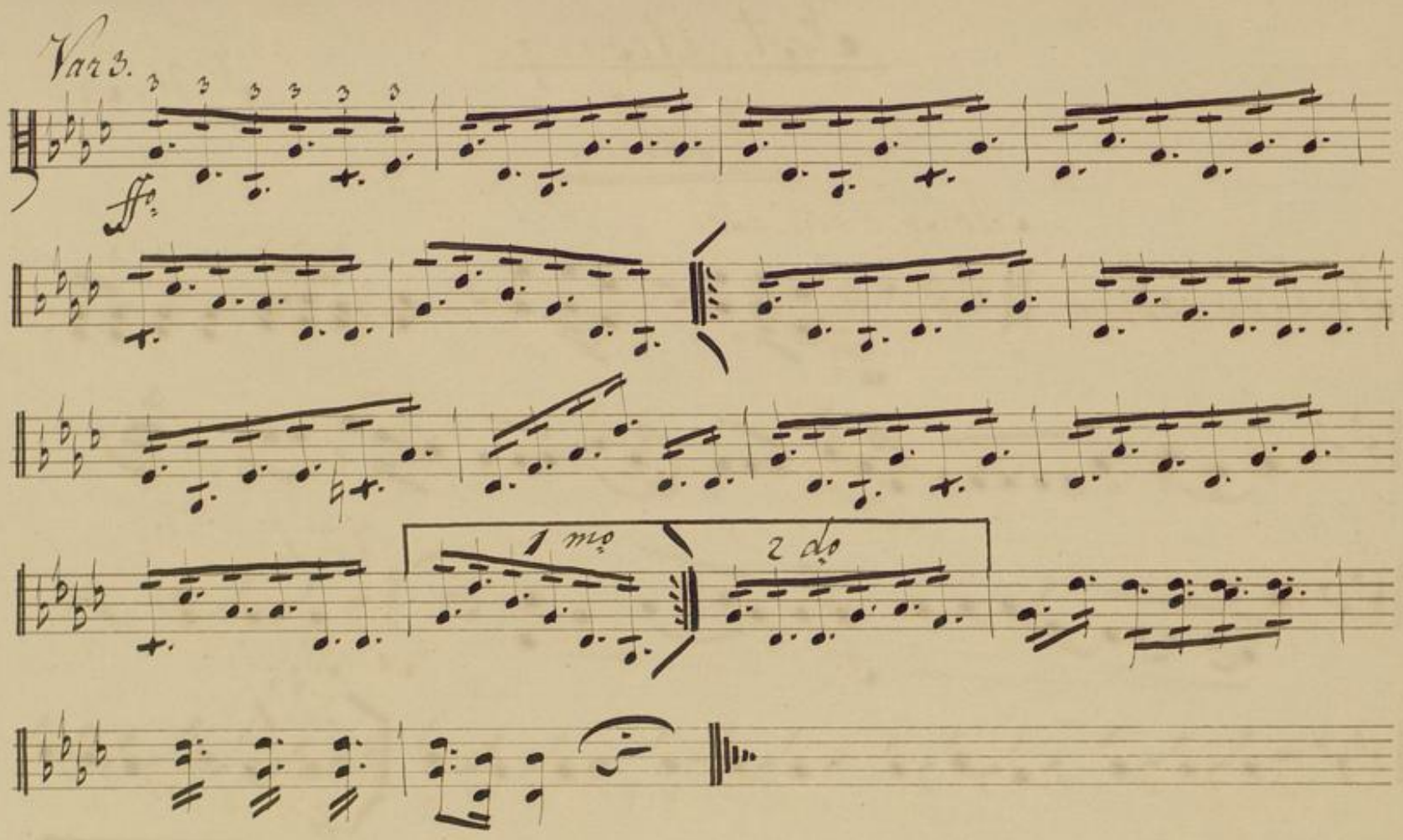

BLB BADISCHE LANDESBIBLIOTHEK
Baden-Württemberg

Mus. Ms. 945

Fest-Gesang.

J. W. K.

Violoncello et Basso.

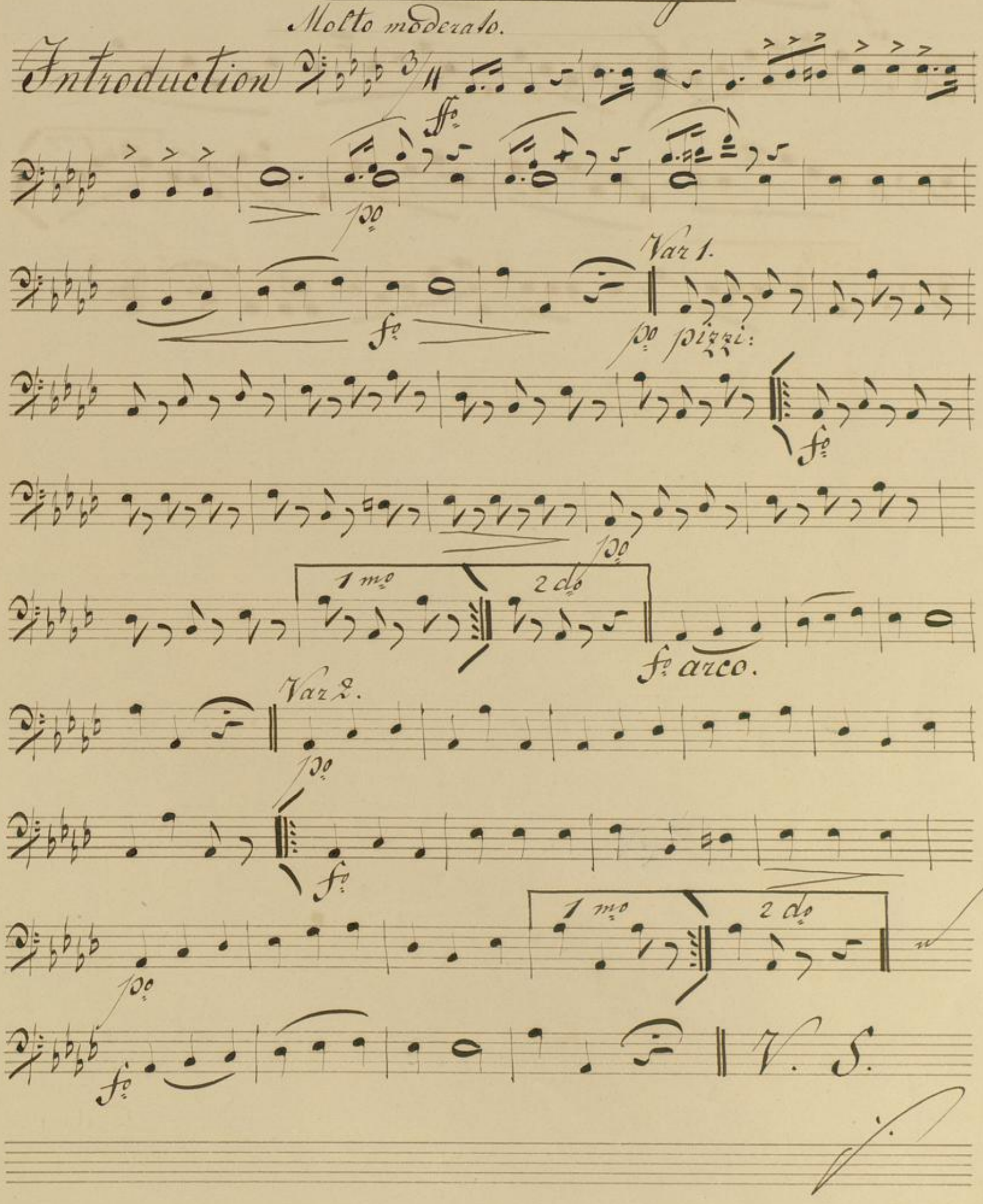

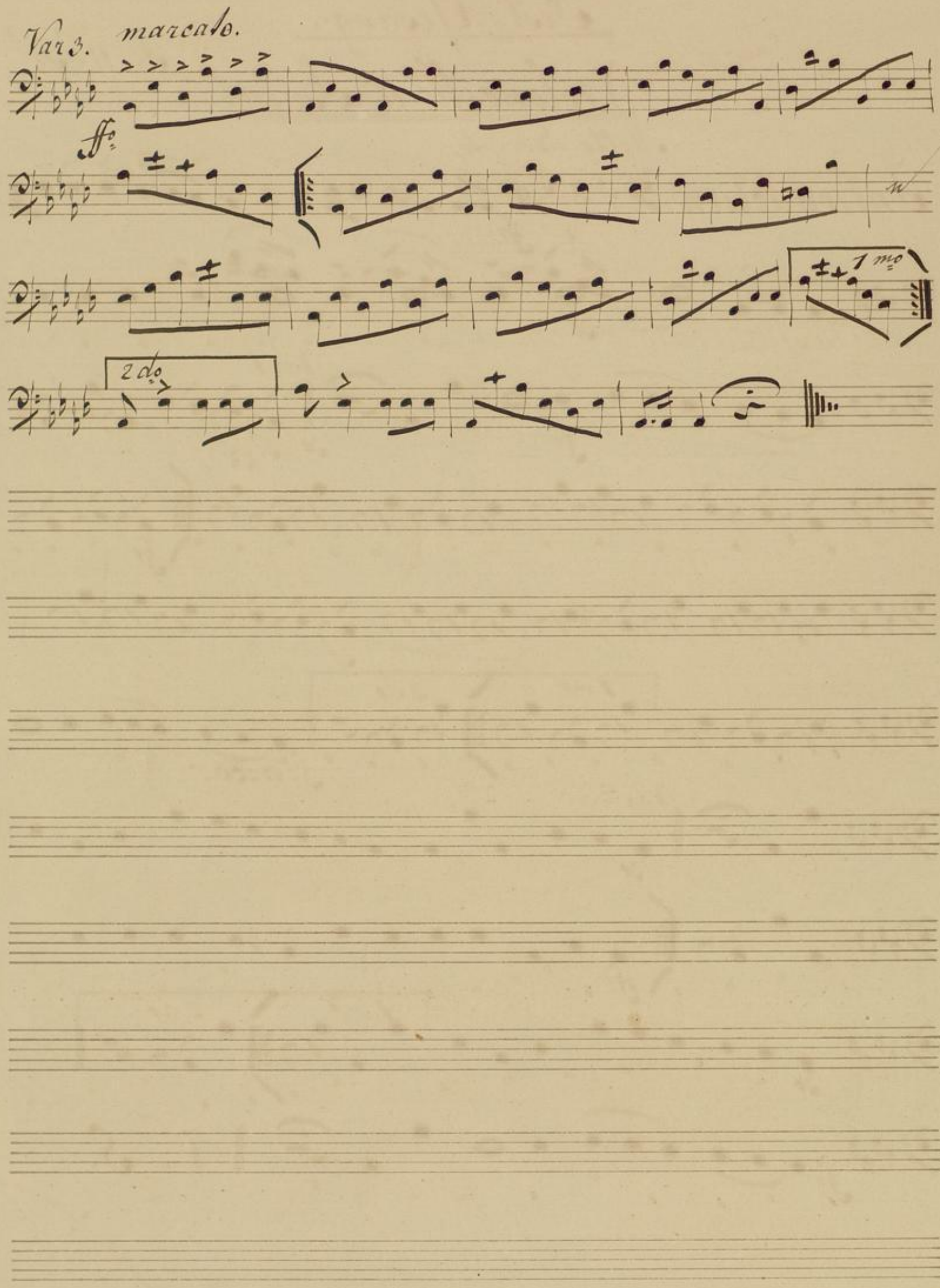
Var 3. marcato.
ff°
1mo
2do

Mus. Ms 945

Fest. Gesang.

J. W. K.

Flauto.

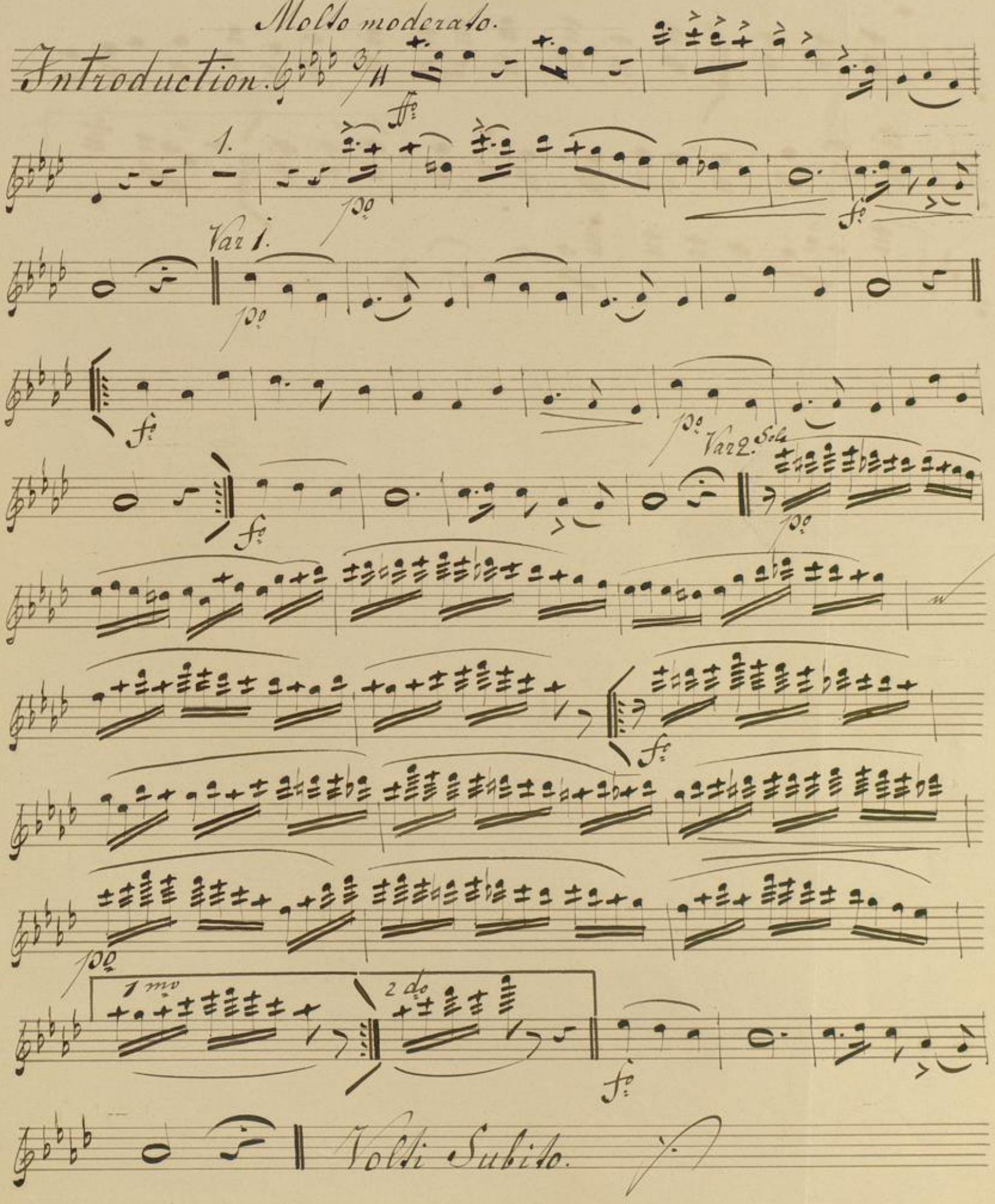

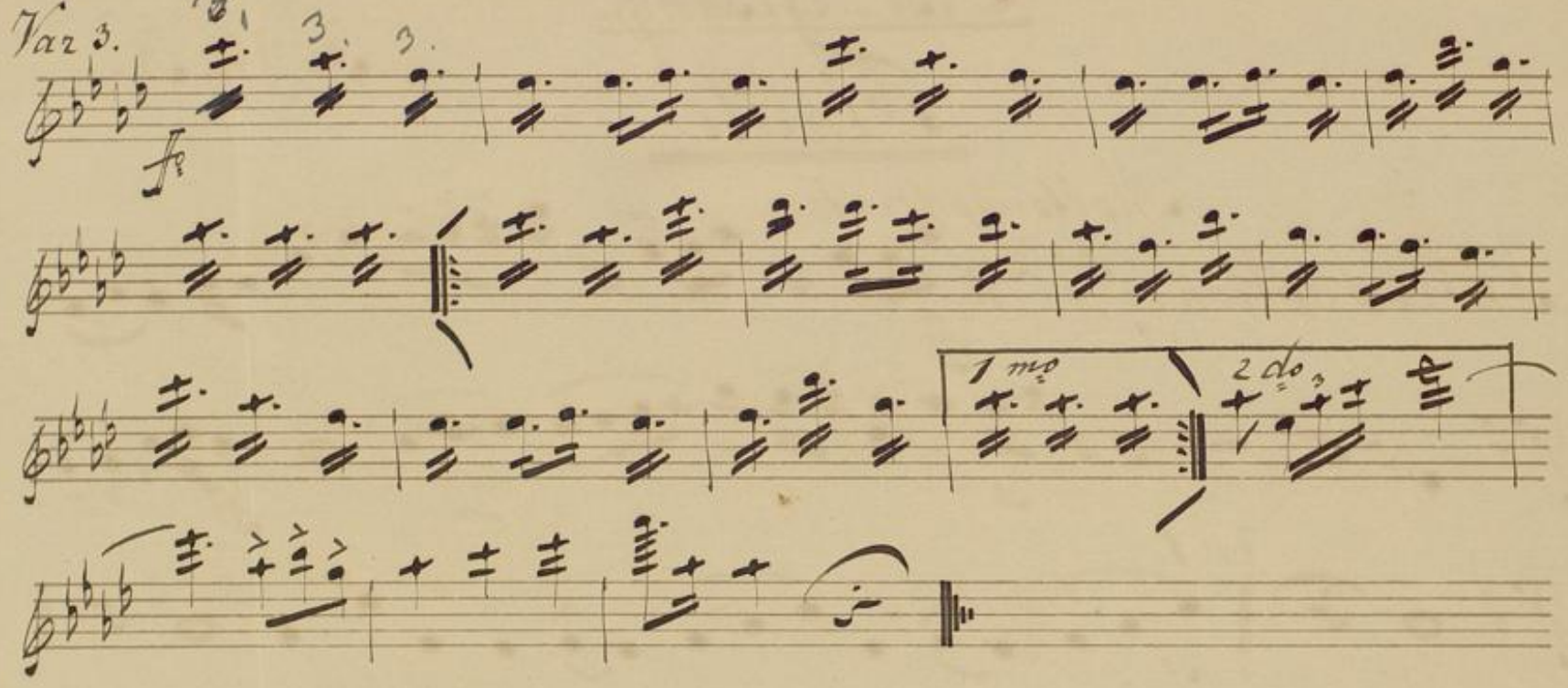

BLB BADISCHE LANDESBIBLIOTHEK
Baden-Württemberg

Mus. Ms. 945

Fest-Gesang.

J. W. K.

Oboe.

Molto moderato.

Introduction.

ff

p

f

Var 1. Solo

p

f

p

1mo 2do

vi

Var 2. 6. 8.

f

Var 3. 6 6 6

ff

1mo 2do 3

de

BLB BADISCHE LANDESBIBLIOTHEK
Baden-Württemberg

Mus Ms. 945

Fest-Gesang.

Clarinetto 1mo in B.

J. W. K.

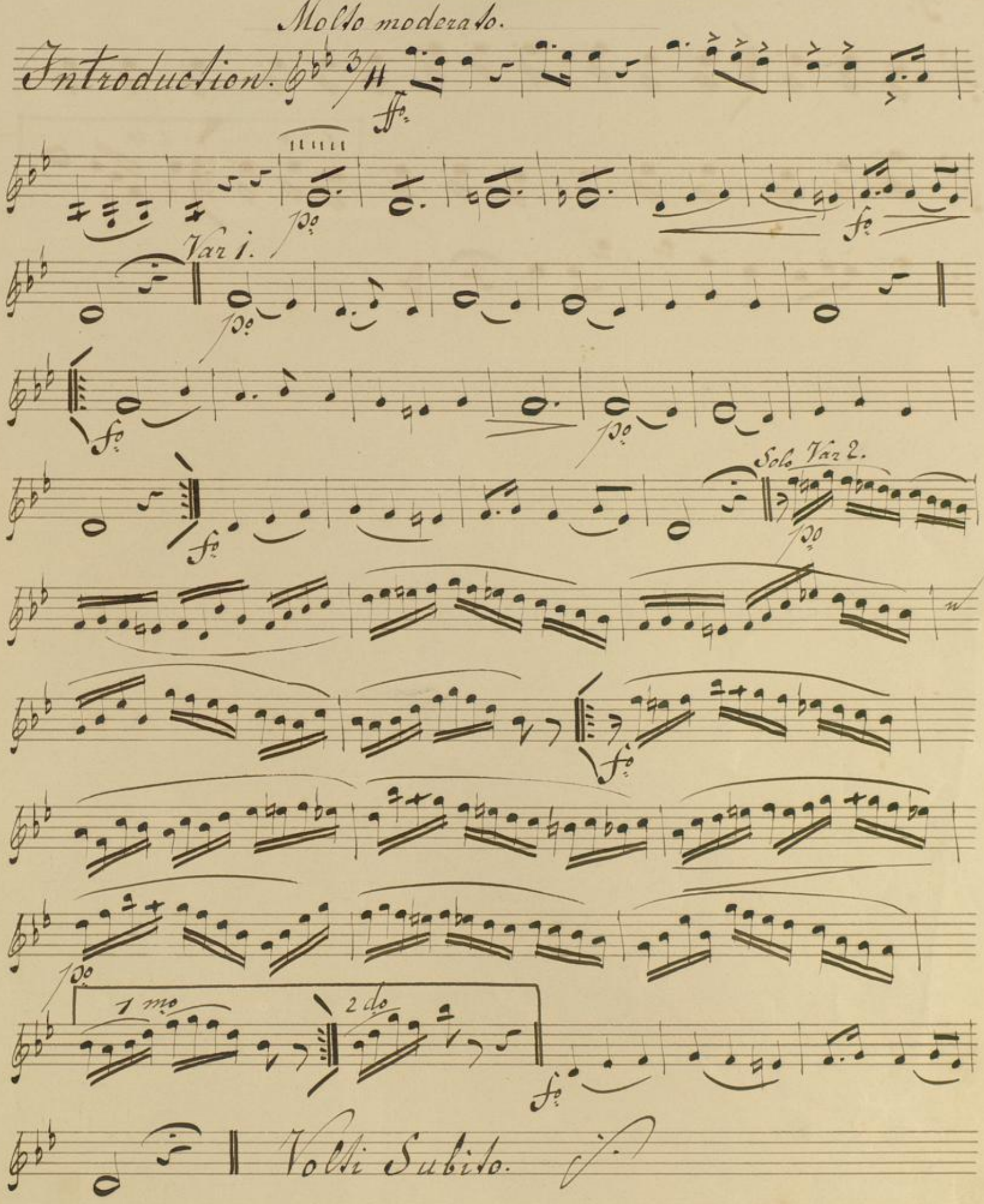

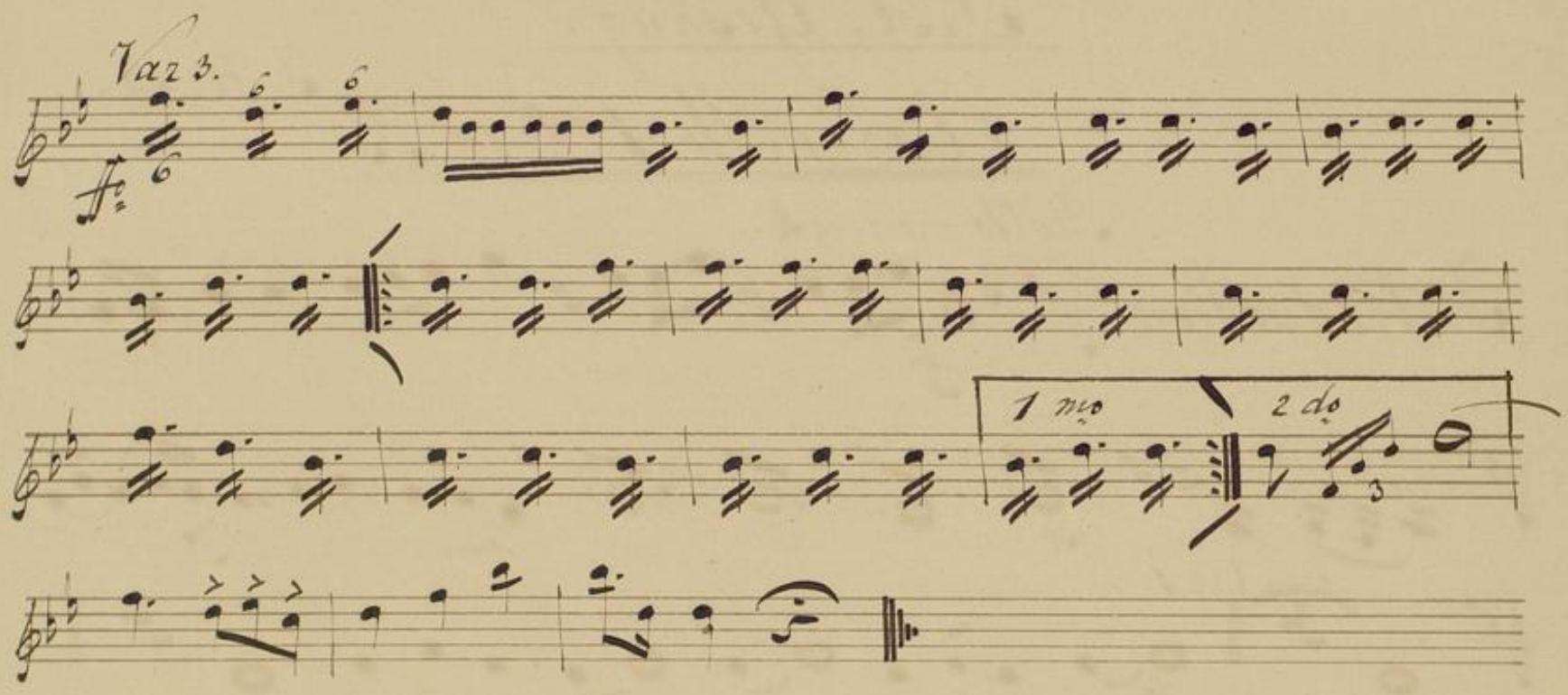

BLB BADISCHE LANDESBIBLIOTHEK
Baden-Württemberg

Mus. Ms 945

Fest-Gesang.

F. W. K.

Clarinetto 2do in B.

Molto moderato.

Introduction.

Var 1.

Var 2.

Var 3.

1mo

2do

del.

BLB BADISCHE LANDESBIBLIOTHEK
Baden-Württemberg

Mus Ms 945

Fest-Gesang.

J. W. K.

Fagotto.

Molto moderato.

Introduction.

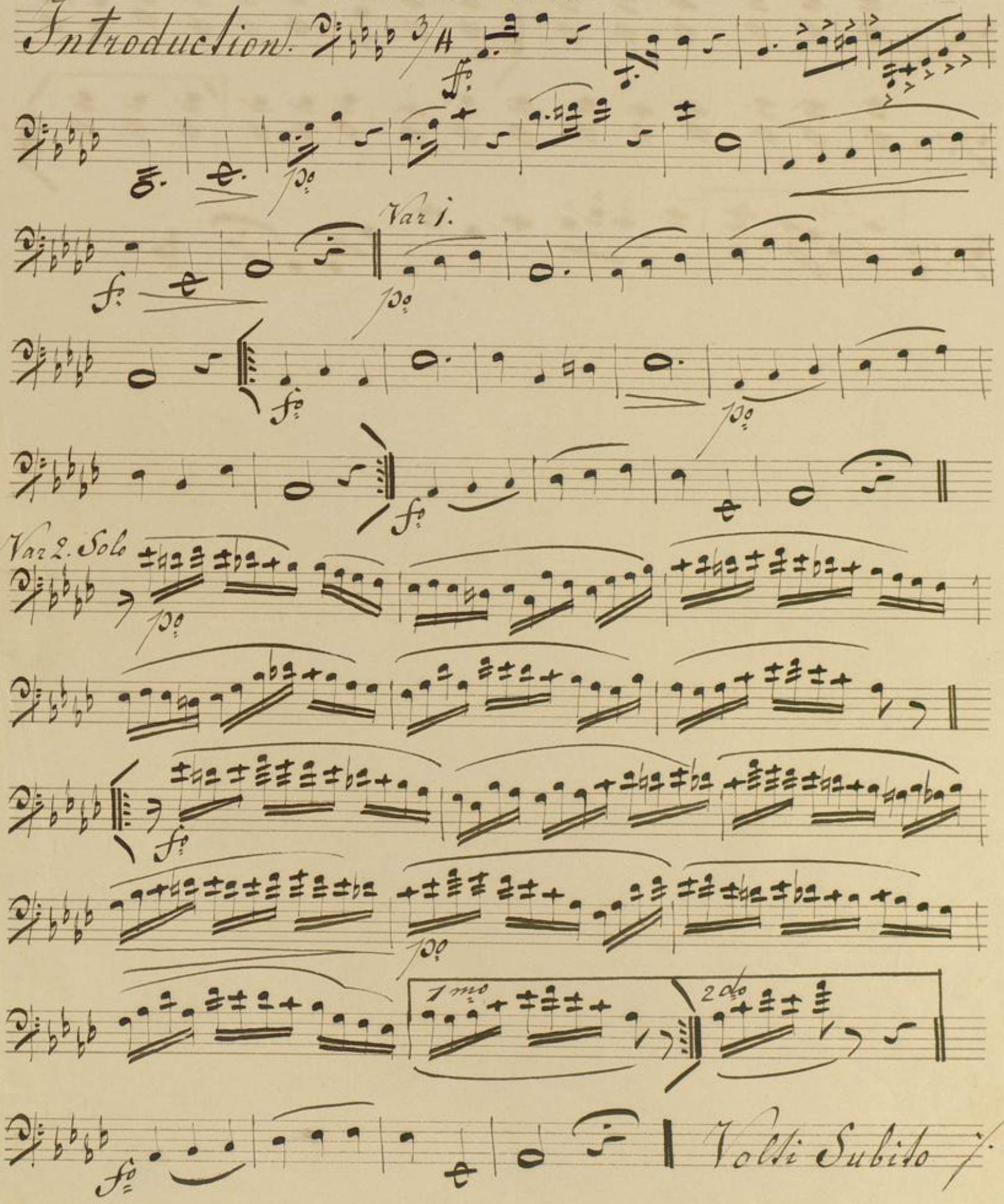

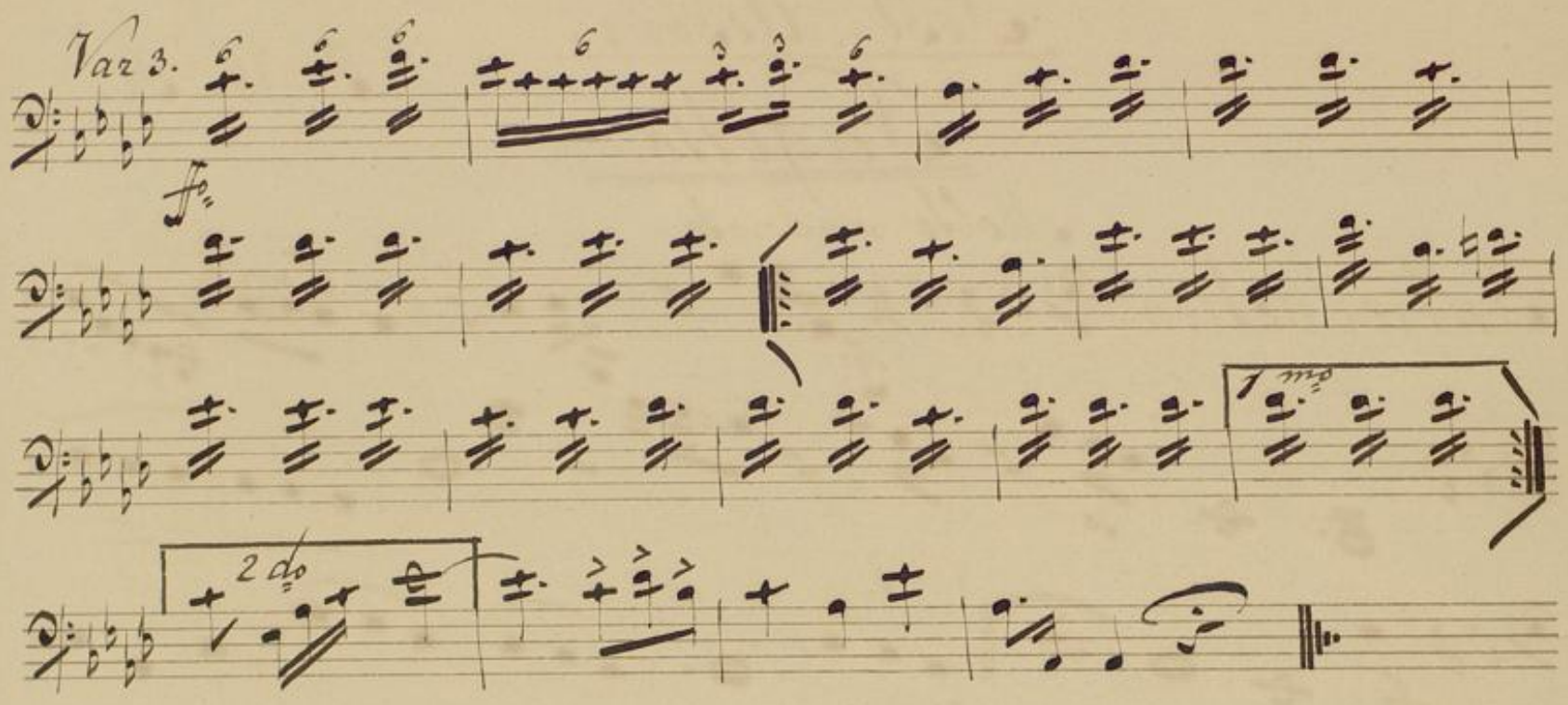
Var 3.
fp
1 mo
2 do

Mus. Ms. 945

Fest-Gesang.

Corno 1mo in Es. F.

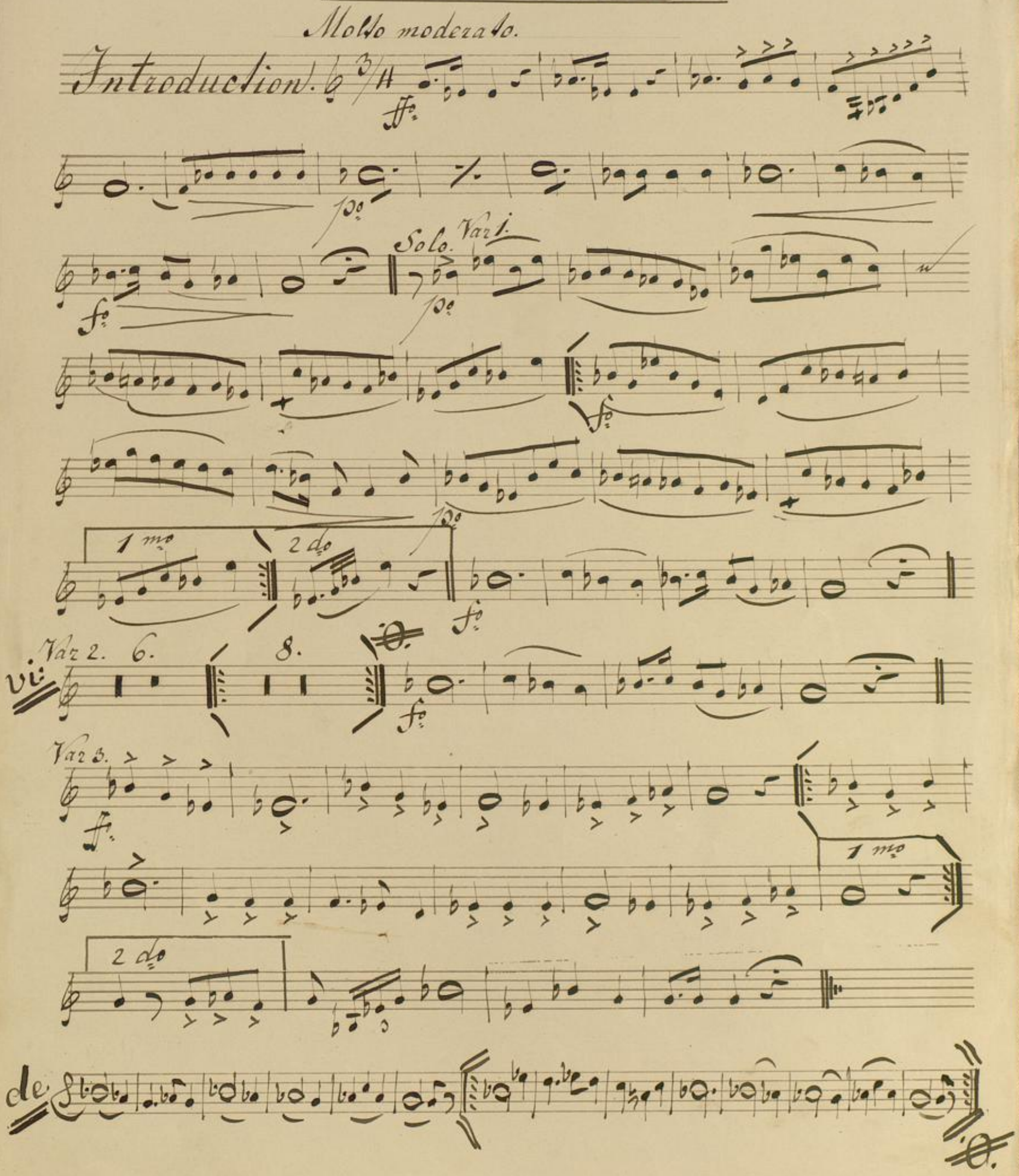

BLB BADISCHE LANDESBIBLIOTHEK
Baden-Württemberg

Mus Ms 945

Fest-Gesang.

Corno 2do in F.

Molto moderato.

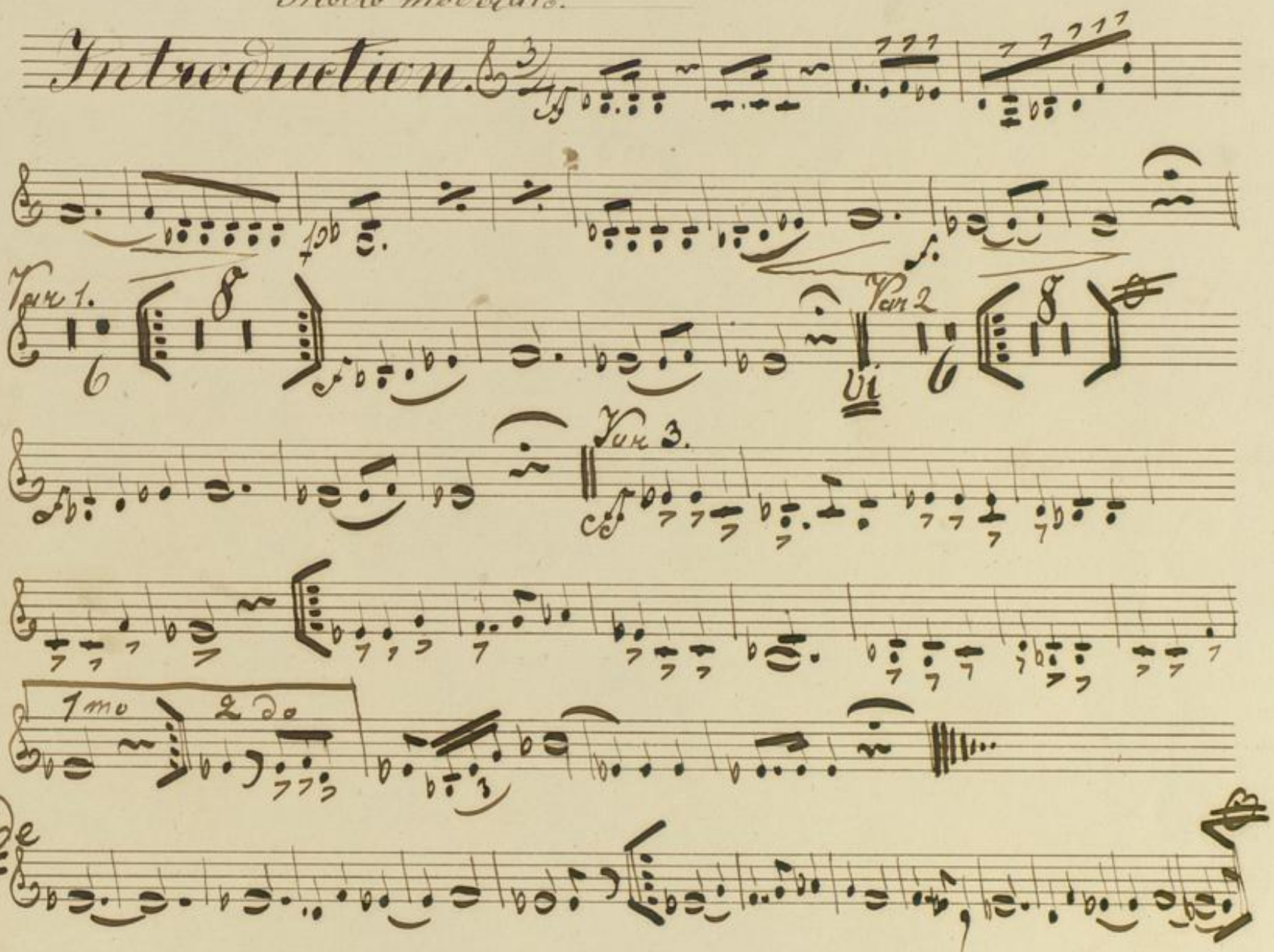

BLB BADISCHE LANDESBIBLIOTHEK
Baden-Württemberg

Mus. Nr. 945

Fest-Gesang.

Trompetten in Es.

J. W. K.

Molto moderato.

Introduction.

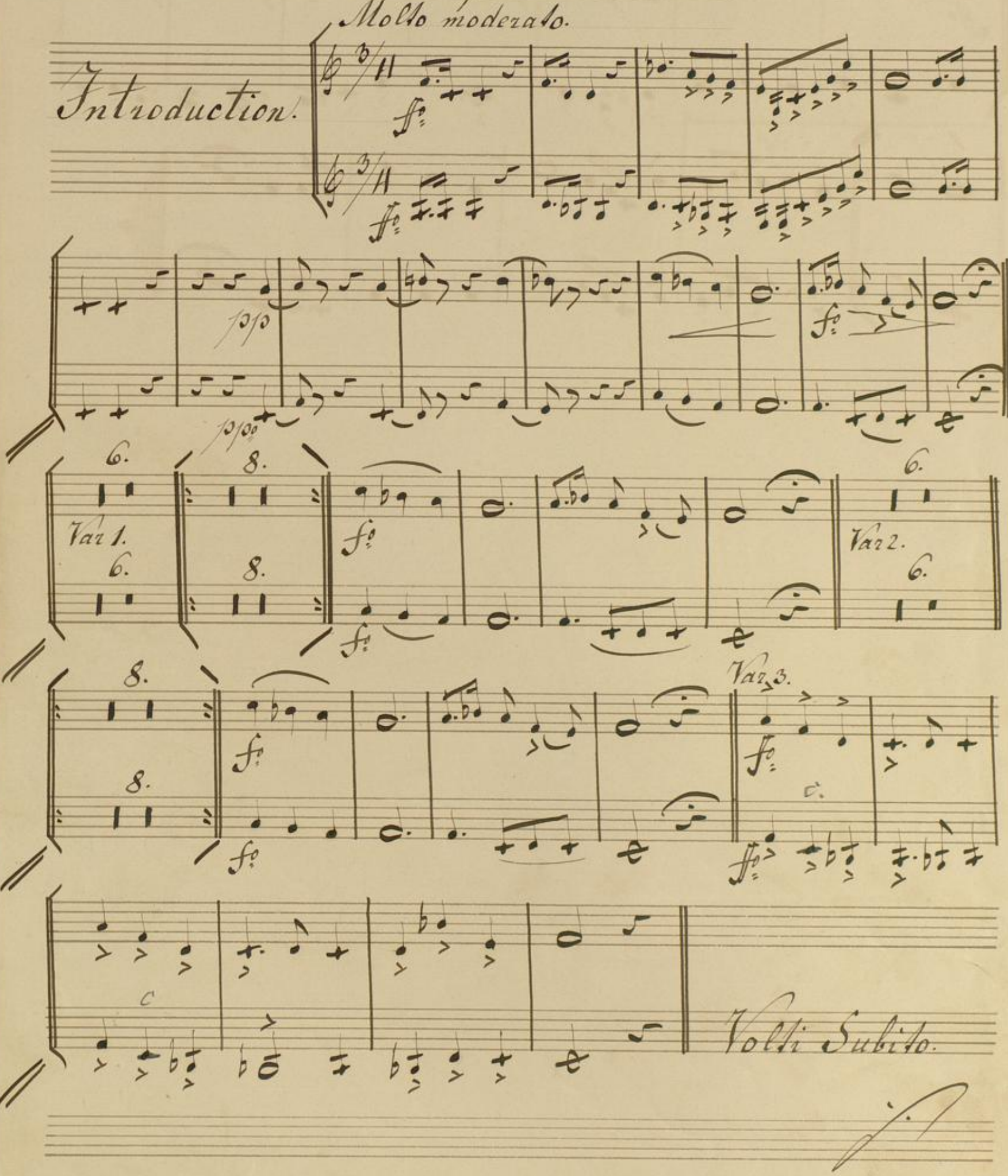

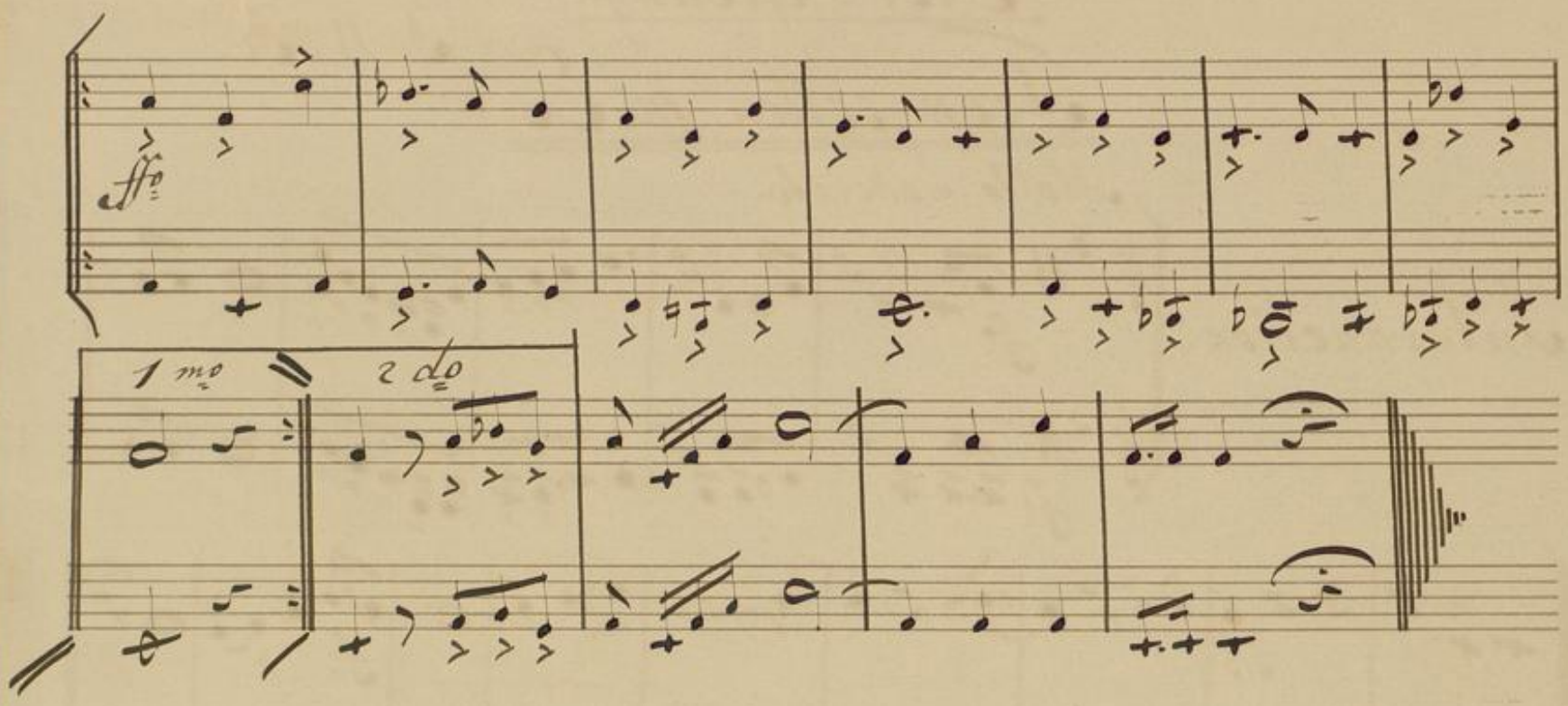

BLB BADISCHE LANDESBIBLIOTHEK
Baden-Württemberg

Mus Ms 945

Fest. Gesang.

Trombone.

J. W. K.

Molto moderato.

Introduction. 3/4

5 mal. ff° po. po f°

Var 1. 6. 8. f°

Vi: Var 2. 6. 8. f°

Var 3. ff°

1 mo 2 do

de 8

BLB BADISCHE LANDESBIBLIOTHEK
Baden-Württemberg

Mus Ms 945

Fest-Gesang.

Timpani in Es. u. As.

J. W. K.

Mus Ms 945

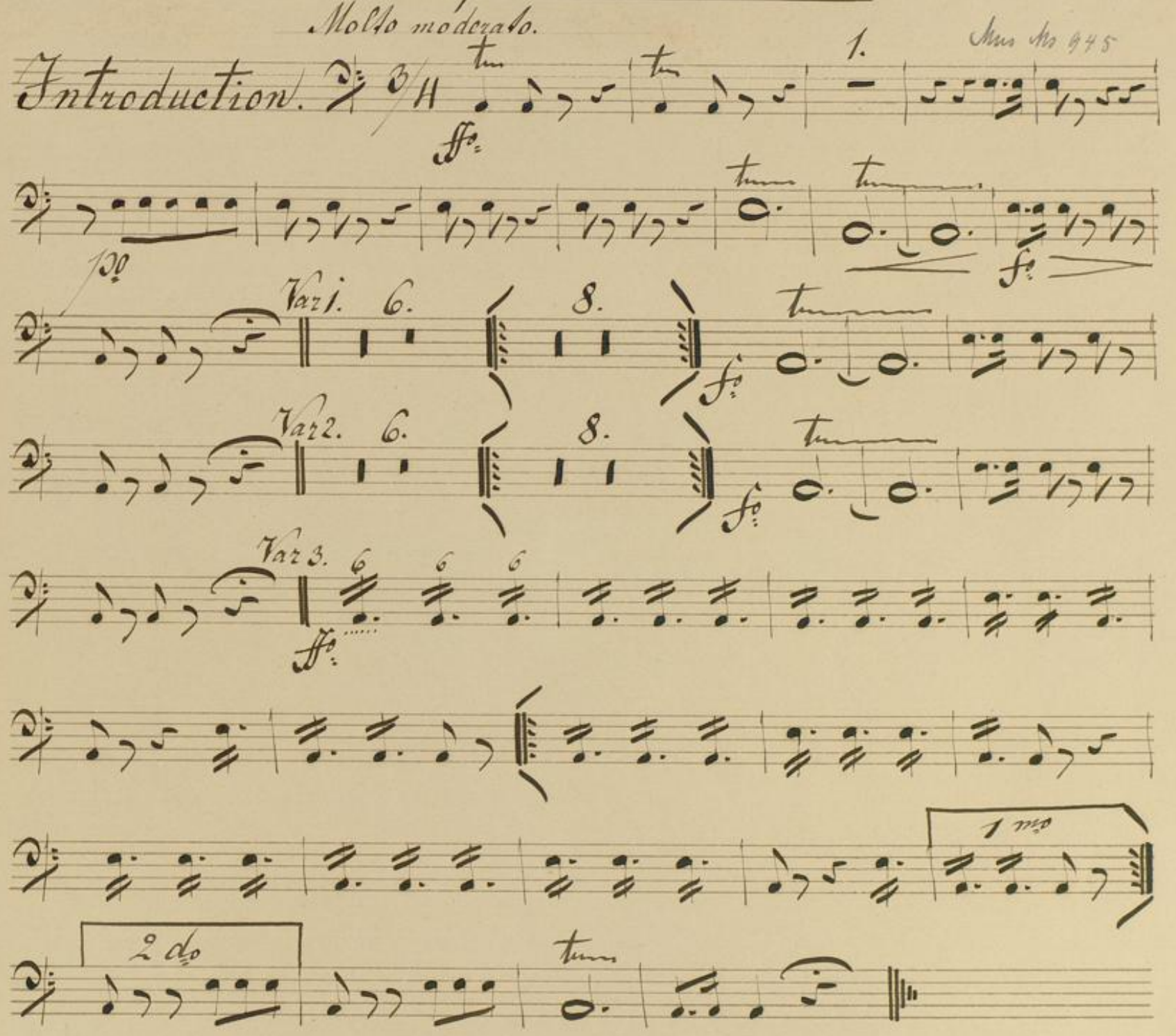

BLB BADISCHE LANDESBIBLIOTHEK
Baden-Württemberg

BLB BADISCHE LANDESBIBLIOTHEK
Baden-Württemberg