

Badische Landesbibliothek Karlsruhe

Digitale Sammlung der Badischen Landesbibliothek Karlsruhe

**Fra le belle sono quella ch'in belezza equal non ha - Don
Mus.Ms. 919**

Kalivoda, Jan Křtitel Václav

[S.I.]

Quartettino

urn:nbn:de:bsz:31-94446

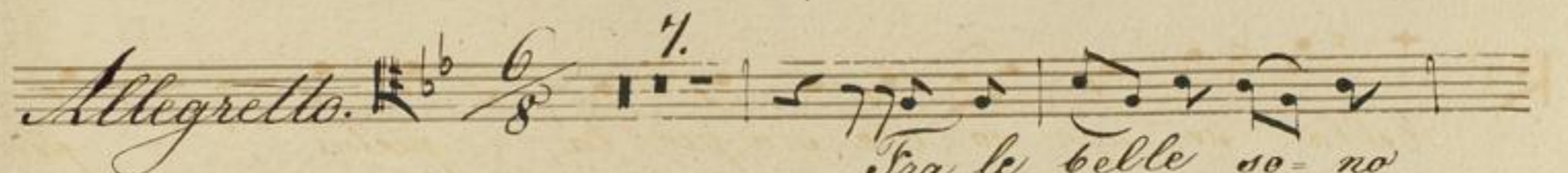
Allegretto.  *Fra le belle so- no*

quella ch'impel- lex- za e qual non ha mache valche sia si

bella se non so- che sia pie- ta, pie- ta pie-

ta, se non so- che sia pie- ta, pie- ta, pie-

ta se non so- che pie- ta / mache valche sia / mache

valche sia si bella se non so- che sia pie- ta valche

sia si bella se non so- che sia pie- ta, mache valche sia si

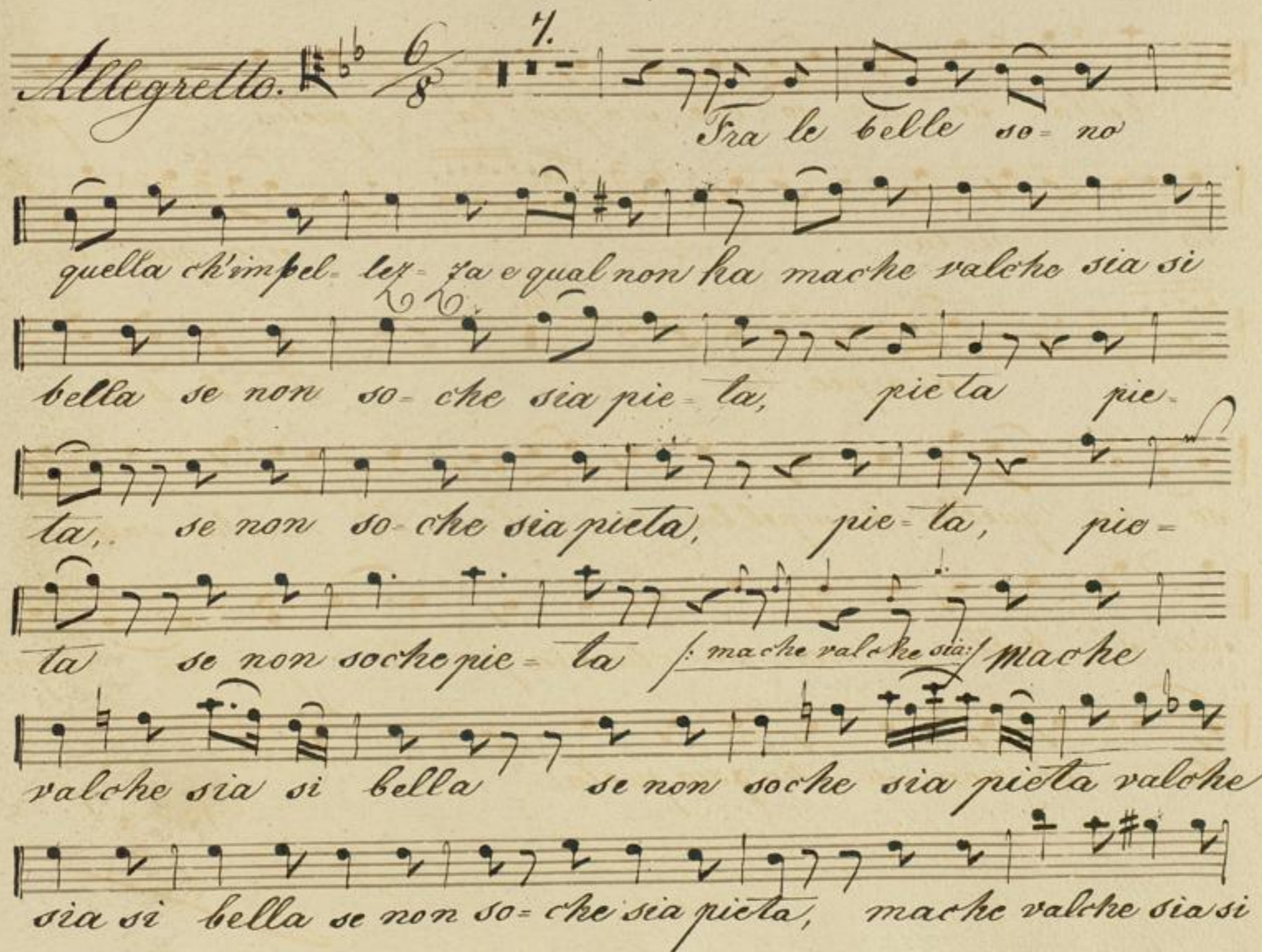

bella se non so- che sia pie- ta, pieta, pie- ta, pieta, sia pie- ta, sia pie- ta. Tra le belle so- no quella ch'impel- la e quel non ha' mache valche' sia si' bella se non so- che sia pie- ta = pie- ta = pie- ta - se non so- che sia pieta.

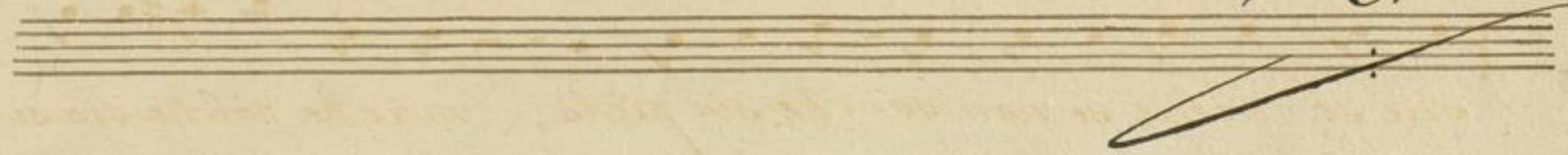

sia si bel-la se non so-che sia pie-ta,
 valche sia si bel-la si non so-che sia pie-ta, pie-
 ta, pie-ta, —:—, sia pie-
 ta.
