Badische Landesbibliothek Karlsruhe

Digitale Sammlung der Badischen Landesbibliothek Karlsruhe

Abschiedskantate - Don Mus.Ms. 990

Kalivoda, Jan Křtitel Václav

[S.l.], 1834 (1834)

urn:nbn:de:bsz:31-95665

Visual Library

Abschieds-Cantate

für

4. Singstimmen

Mit Begleitung

des

Ganzen Orchesters

Par

J. W. Kalliwoda.

282

BLB BADISCHE LANDESBIBLIOTHEK
Baden-Württemberg

Abschieds-Cantate. 1ter Sopran Solo. von Rattiwoda.

Larghetto. 19. All. Zieht hin – Zieht hin von Gottes Huld be-

glei-tet! 3. All. po: Zieht hin – zieht hin, zieht hin zum fernen Böhmenland,

Amo: wo Liebe den Empfang be-reitet und Freude harrt am Moldau-

Strand, wo Liebe den Empfang Euch be-rei-tet und Freude harrt am Moldau-

Strand. 3. Basso po: Zieht hin, zieht hin! zieht hin! zieht hin! fo: an ed-len

Thaten reich, an edlen Thaten reich blüht über-all das Schöne

Euch, blüht über-all, über-all das Schöne Euch! 5. 4. Moderato.

Solo. Doch sinnend stehen wir und blicken o hohes Fürstenpaar dir

nach mit dir entfliehen Freud', Ent-zücken, mit dir entfliehen Freud', Ent-zücken, doch

bleibt bey uns die Liebe wach – ja es bleibt bei uns die Liebe wach; doch

sinnend stehen wir und blicken, o! hohes Fürstenpaar dir nach, mit

dir entfliehn, mit dir entfliehn Freud', Entzücken, Freud', Entzücken, doch bleibt bey

uns die Lie-be wach, doch bleibt bey uns – die Liebe wach. Ja

Allegro. Lieb' und Treue sich verbinden hier an dem klaren Donau-

un poco più lento.

quell, das Wiedersehn sie uns ver-künden und eine Zukunft freu-dig

hell, das Wieder-sehn, Wiedersehn sie uns verkünden und eine Zukunft freudig

Tutti.

hell. po: O süsses, süsses Wiederseh'n, wenn herbstlich bald die Lüfte

wehn, wenn herbstlich bald die Lüfte wehn, o süsses süsses Wiederseh'n, wenn

herbstlich bald die Lüfte weh'n, o süsses, süsses Wieder=seh'n!

17. 10. 9. Tutti

Adagio. Allegretto grazioso.

po: Vom Zauber Deiner Huld ge= trieben, von Deinem Walten hochent=zückt,

wird jedes Herz dich heißer lieben, wo über'all hin dein Auge blickt.

23. Tenor.

lohnen, die treue Lie= be loh=nen. Hier muß am

glücklichsten Amalie thronen, am schönsten Sie die treue Liebe lohnen, die

9. Lento. 12.

treue Liebe lohnen, die ~~treue~~ Liebe loh= nen.

zu rück, kehr freudig bald zu uns zu= rück! po: O kehr' mit Deinem Vater= blick, kehr' freudig

bald zu uns zu rück, o kehr' mit Deinem Vater blick, kehr' freudig, freudig

2. Larghetto.

bald, ja bald zu uns zu rück. Du holder Kreis der Sieben

kehre stets hoch beglückt zu uns zu rück! Durch dich des Hauses Ruhm sich mehre

und jedes wünschenswerthe Glück, und jedes wünschenswerthe Glück, Du

holder Kreis der Sieben kehre stets hoch beglückt zu uns zu rück! Durch dich des

po:

Hauses Ruhm sich mehre und jedes wünschenswerthe Glück, und jedes wünschens=

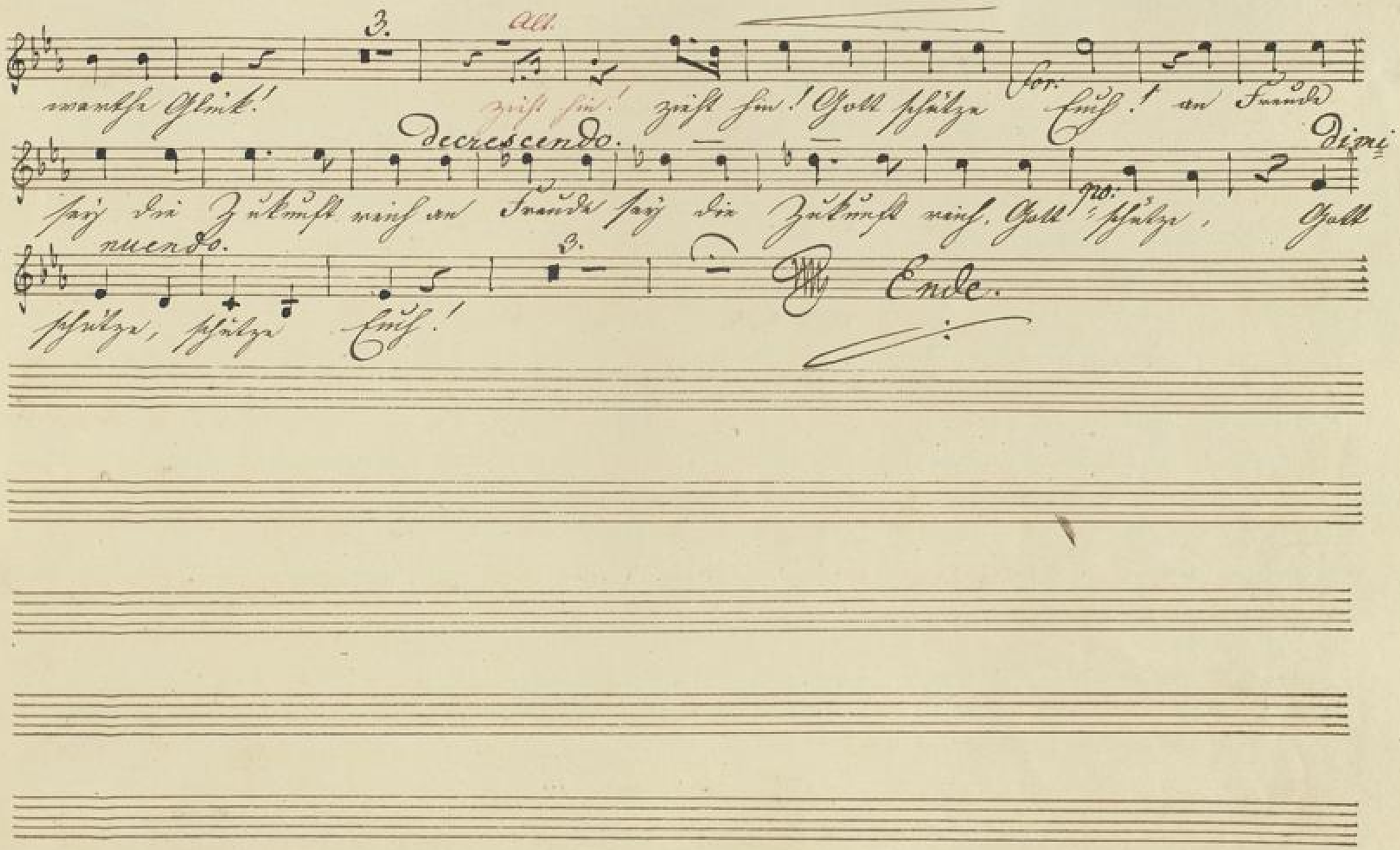
3.
All.
werthe Glück! zieht hin! zieht hin! Gott schütze Euch! an Freude
for:
decrescendo.
Dimi
sey die Zukunft reich an Freude sey die Zukunft reich. Gott schütze, Gott
no:
nuendo.
3.
schütze, schütze Euch!
Ende.

BLB BADISCHE LANDESBIBLIOTHEK
Baden-Württemberg

Abschieds-Cantate. X^te Tenor Solo. J. W. Kalliwoda.

Larghetto. 17. Basso.

Zieht hin! Zieht hin! — ! — ! von

Gottes Huld be-glei-tet. 1. Zieht hin! po: Zieht hin! — ! Zieht

hin! Zieht hin zum fernen Böhmen-Land, fmo: wo Liebe den Empfang be-

reitet und Freude harrt am Moldau-Strand, wo Liebe den Empfang Euch be-

reitet und Freude harrt am Moldau-Strand. 3. Zieht hin Zieht hin! Zieht

hin! Zieht hin! fo: an ed-len Thaten reich, an ed-len Thaten reich blüht über-

all das Schöne Euch, blüht über all, ü-ber-all das Schöne Euch! 5.

Mod^to 3/4 28. 10. po: tutti

All^o: Zukunft freudig hell! O!

süsses, süsses Wiederseh'n, wenn herbstlich bald die Lüfte wehn; wenn herbstlich

bald die Lüfte wehn! o süsses, süsses Wieder-sehn. wenn herbstlich

17.

bald die Lüf-te wehn, o süsses, süsses Wieder-seh'n!

Solo.

Adagio.

Wohl herrlich ist's im Geist zu schauen Amalie

dich, so engel-mild, auf Böh-mens segens reichen Auen der

Allegretto grazioso.

Güte und der Hoheit Bild. Vom Zauber deiner

Huld ge-trieben, vom deinem Walten hoch entzückt, wird jedes Herz dich heißer

1. Tenor. Chor.

lieben, wo überall hin dein Auge blickt. Von ~~deinem~~ Zauber deiner Huld ge-

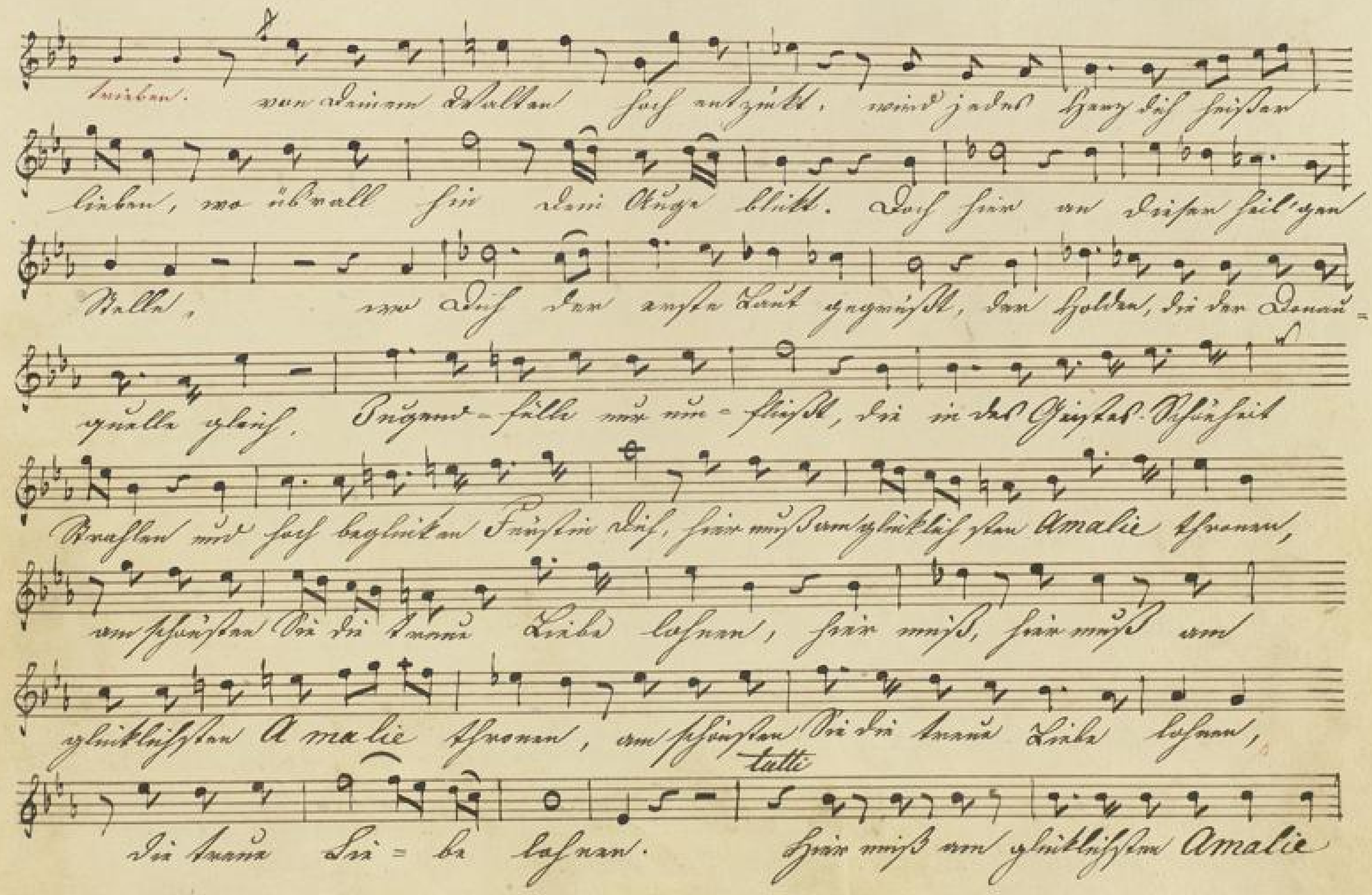
trieben. von deinem Walten hoch entzückt, wird jedes Herz dich heißer
lieben, wo überall hin dein Auge blickt. Doch hier an dieser heil'gen
Stelle, wo dich der erste Laut gegrüßt, der Holden, die der Donau=
quelle gleich, Jugend=fülle nur um=fließt, die in des Geistes-Schönheit
Strahlen und hoch beglücken Fürstin dich, hier muß am glücklichsten Amalie thronen,
am schönsten Sie die treue Liebe lohnen, hier muß, hier muß am
glücklichsten Amalie thronen, am schönsten Sie die treue Liebe lohnen,
tutti
die treue Lie=be lohnen. Hier muß am glücklichsten Amalie

thronen, am schönsten Sie die treue Liebe lohnen, die treue Liebe

9. Lento. 12.

lohnen, die Liebe lohnen. zurück, kehr freudig

bald zu uns zurück. Pp: O kehr mit Deinem Vater-blick, kehr freudig

bald zu uns zurück, o kehr mit Deinem Vater blick, kehr freudig, freudig

2. Larghetto.

bald, ja bald zu uns zurück. Fmo: Du holder Kreis der Sieben

kehre stets hochbeglückt zu uns zurück, durch dich des Hauses Ruhm sich mehre und jedes

wünschenswerthe Glück, und jedes wünschenswerthe Glück, du holder Kreis der Sieben

kehre stets hochbeglückt zu uns zurück, durch dich des Hauses Ruhm sich

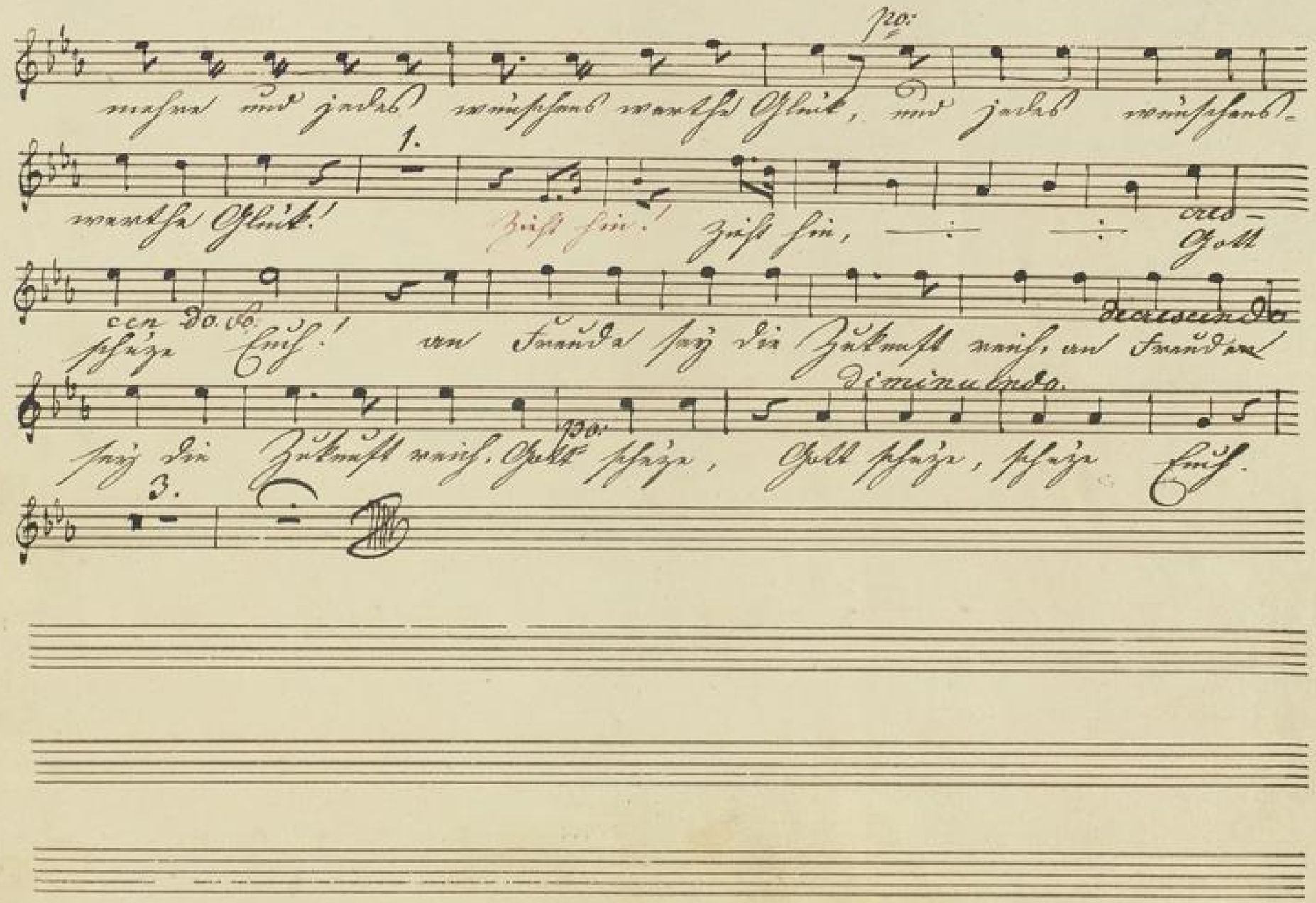
po:
mehre und jedes wünschens werthe Glück, und jedes wünschens-
1.
werthe Glück! Zieht hin! Zieht hin, Gott
cres-
cen do. fo.
schütze Euch! an Freude sey die Zukunft reich, an Freuden
decrescendo
diminuendo.
po:
sey die Zukunft reich. Gott schütze, Gott schütze, schütze Euch.
3.

BLB BADISCHE LANDESBIBLIOTHEK
Baden-Württemberg

Abschieds-Cantate. Basso Solo. J. W. Kalliwoda.

Larghetto. 17.

Zieht hin! — — — von Gottes

1. po:

Huld begleitet! zieht hin, — — — zum

fernen Böhmen-Land, fmo: wo Liebe den Empfang bereitet und

Freude harrt am Moldau-Strand, wo Liebe den Empfang Euch be-

3.

reitet und Freude harrt am Moldau-Strand. po: Zieht hin!

zieht hin! fo: an edlen Thaten reich, an edlen Thaten

reich, blüht über-all das Schöne Euch, blüht über-all, über-all das

5. 28. 10.

Schöne Euch! Modto. Allegro.

Zukunft freudig hell! po: O süsses, süsses Wieder-seh'n, wenn herbstlich

bald die Lüfte weh'n, wenn herbstlich bald die Lüfte weh'n, o süsses

süsses Wieder-seh'n, wenn herbstlich bald die Lüfte weh'n, o süsses, süsses

17. 10.

Wieder-seh'n! Adagio. Allegretto grazioso.

9.

po: Vom Zauber Deiner Huld ge-trieben, von Deinem Walten hoch ent-

zückt, wird jedes Herz dich heißer lieben, wo überall hin dein Auge

23.

blickt. lohnen, die treue Lie-be lohnen.

hier muß am glücklichsten Amalie thronen, am schönsten.

Sie die treue Liebe lohnen, die treue Liebe lohnen, die Liebe

9. Lento. Solo.

loh = nen. Und Du! so hochgesinnt und

bieder, so liebevoll und männlich hold. Carl Egon. kehre glücklich

wieder, hier jedes Herz dir Liebe zollt. O kehr' mit Deinem Vater=

tutti.

blick, kehr' freudig bald zu uns zurück, kehr' freudig bald zu uns zurück! O

kehr' mit Deinem Vater=blick, kehr' freudig bald zu uns zurück; o

kehr' mit Deinem Va=ter=blick, kehr' freudig, freudig bald, ja bald zu uns zurück!

2. Larghetto.

Du holder Kreis der Sieben kehre stets

hoch be-glückt zu uns zu rink, durch dich des Hauses Ruhm sich mehre und jedes

wünschens-werthe Glück, und jedes wünschenswerthe Glück, du

holder Kreis der Sieben kehre stets hoch be-glückt zu uns zu-

rink, durch dich des Hauses Ruhm sich mehre und jedes wünschenswerthe

po: 1.

Glück, und jedes wünschens-werthe Glück! Zieht hin! zieht

hin, zieht hin, zieht hin, Gott schütze for: Euch! an Freude sey die

decrescendo. diminuendo.

Zukunft reich, an Freude sey die Zukunft reich, po: Gott schütze, Gott schütze,

3.

schütze Euch!

Abschieds-Cantate. 1ter Sopran Chor. J. W. Kalliwoda.

Larghetto. 19. Alt.

Zieht hin, Zieht hin, von Gottes Huld be glei-

3.

tet! zieht hin! po: zieht hin, zieht hin zum fernen Böhmen-Land,

fmo: wo Liebe den Empfang berei-tet, und Freude harrt am Moldau-

Strand, wo Liebe den Empfang Euch be-reitet, und Freude harrt am Moldau-Strand.

3.

zieht hin, po: zieht hin! zieht hin! zieht hin! fmo: an edlen Thaten

reich, an ed-len Thaten reich, blüht über-all das Schöne Euch, blüht über-

5. 28.

all, über-all das Schöne Euch! Moderato.

Allegro. 10. tutti.

Zukunft-freudig hell. po: O süsses, süsses Wieder-

seh'n, wenn herbstlich bald die Lüfte weh'n, wenn herbstlich bald die Lüfte

weh'n, o süsses, süsses Wieder-seh'n, wenn herbstlich bald die Lüfte weh'n, o

17. 10.

süsses, süsses Wiederseh'n. Adagio. Allegretto grazioso.

9.

po: Vom Zauber deiner Huld ge-trieben, von deinem Wallen hoch entzückt,

wird jedes Herz dich heißer lieben, wo überall hin dein Auge blickt.

23.

lohnen, die treue Lie-be loh-nen. Hier muß am

glücklichsten Amalie thronen, am schönsten Sie die treue Liebe

lohnen, die treue Liebe lohnen, die Liebe loh-nen.

9. Lento. 12.

po:

zu rück, kehr' freudig bald zu uns zu rück! O kehr' mit Deinem Vater-

blick, kehr' freudig bald zu uns zu rück; o kehr' mit Deinem Vater blick, kehr'

freudig, freudig bald, ja bald zu uns zu-rück.

2.

fo: Du

Larghetto. 2/4

holder Kreis der Sieben kehre stets hoch beglückt zu uns zu-

rück! Durch Dich des Hauses Ruhm sich mehre und jedes wünschenswerthe

Glück, und jedes wünschenswerthe Glück. Du holder Kreis der Sieben

kehre, stets hoch be-glückt zu uns zu rück! Durch Dich des Hauses Ruhm sich

po:

mehre und jedes wünschenswerthe Glück, und jedes wünschenswerthe Glück!

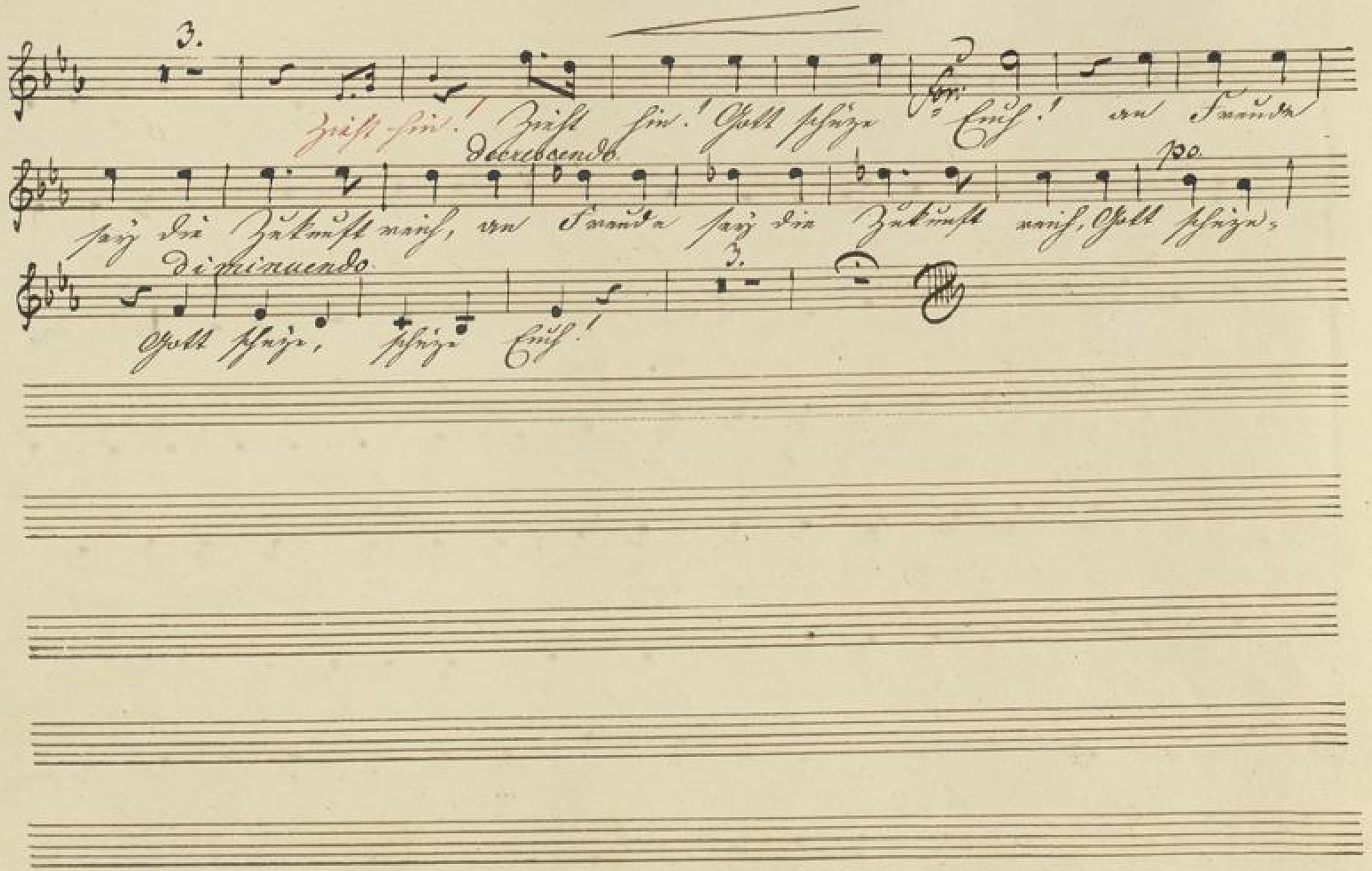
3.
Zieht hin! Zieht hin! Gott schütze Euch! an Freude
decrescendo
po.
sey die Zukunft reich, an Freude sey die Zukunft reich, Gott schütze,
diminuendo
3.
Gott schütze, schütze Euch!

Abschieds-Cantate. I^ter Sopran. Chor. J. W. Kalliwoda.

Larghetto. 19. Alt.

Zieht hin! Zieht hin, von Gottes Huld be-glei-

3. Fmo.

tet! Zieht hin! zieht hin, zieht hin, zum fernen Böhmen-Land, wo

Liebe den Empfang be-reitet, und Freu-de harrt am Moldau-Strand, wo

Liebe den Empfang Euch be-reitet, und Freude harrt am Moldau-Strand.

3. Fmo.

Zieht hin! Zieht hin! zieht hin! zieht hin! an ed-len Thaten

reich, an ed-len Thaten reich blüht über-all das Schöne Euch, blüht über-

5. 28.

all, über-all das Schöne Euch! Moderato.

Allegro. 10.

Zukunft freudig hell. O süsses, süsses Wieder

seh'n, wenn herbstlich bald die Lüfte weh'n, wenn herbstlich bald die Lüfte

weh'n, o süßes, süßes Wieder-seh'n, wenn herbstlich bald die Lüfte weh'n, o

süßes, süßes Wiederseh'n!

17. 10.

Adagio.

Allegretto grazioso.

9.

pp. Vom Zauber Deiner Huld ge-trieben,

von Deinem Walten hoch ent-zückt, wird jedes Herz Dich heißer

23.

lieben, wo überall hin Dein Auge blickt.

lohnen, die treue Lie-be lohnen. Hier muß am glücklichsten A-

malie thronen, am schönsten Sie die treue Liebe lohnen, die

9.

treue Liebe lohnen, die Liebe loh- nen.

Lento 12. po:

zurück, kehr' freudig bald zu uns zurück!

kehr' mit Deinem Vater- blick, kehr' freudig bald zu uns zu- rück, o

kehr' mit Deinem Vaterblick, kehr' freudig, freudig bald, ja bald zu uns zu-

2. Larghetto 2/4

rück! Du holder Kreis der Sieben kehre stets

hoch beglückt zu uns zu- rück! Durch dich des Hauses Ruhm sich mehre und jedes

wünschens werthe Glück, und jedes wünschens werthe Glück, Du

holder Kreis der Sieben kehre stets hochbe- glückt zu uns zurück! Durch dich des

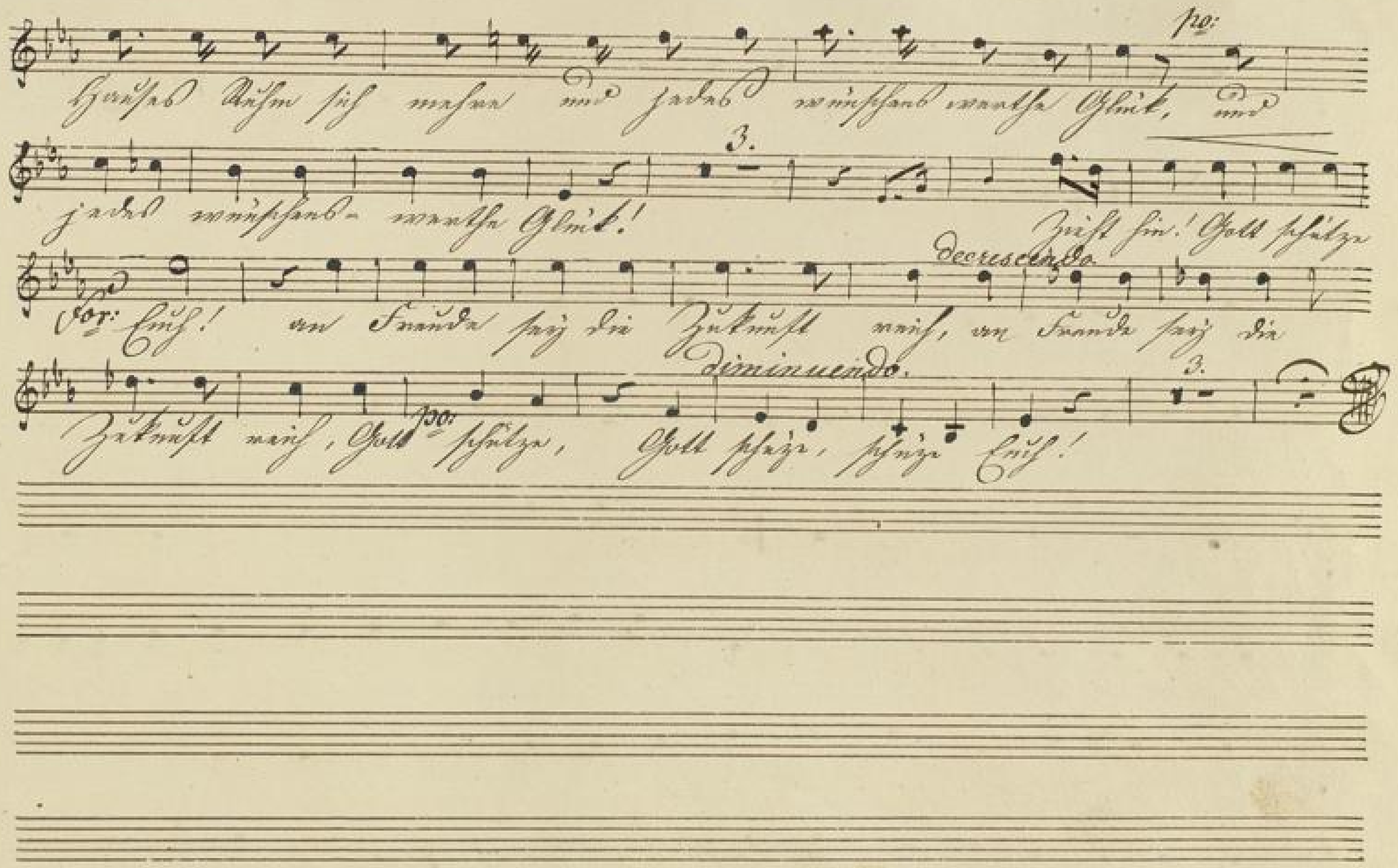
po:
Hauses Ruhm sich mehre und jedes wünschenswerthe Glück, und
3.
jedes wünschens- werthe Glück! Zieht hin! Gott schütze
decrescendo
for: Euch! an Freude sey die Zukunft reich, an Freude sey die
diminuendo
3.
Zukunft reich, Gott po: schütze, Gott schütze, schütze Euch!

Abschieds-Cantate. **I^te^ Sopran Chor.** **J. W. Kalliwoda.**

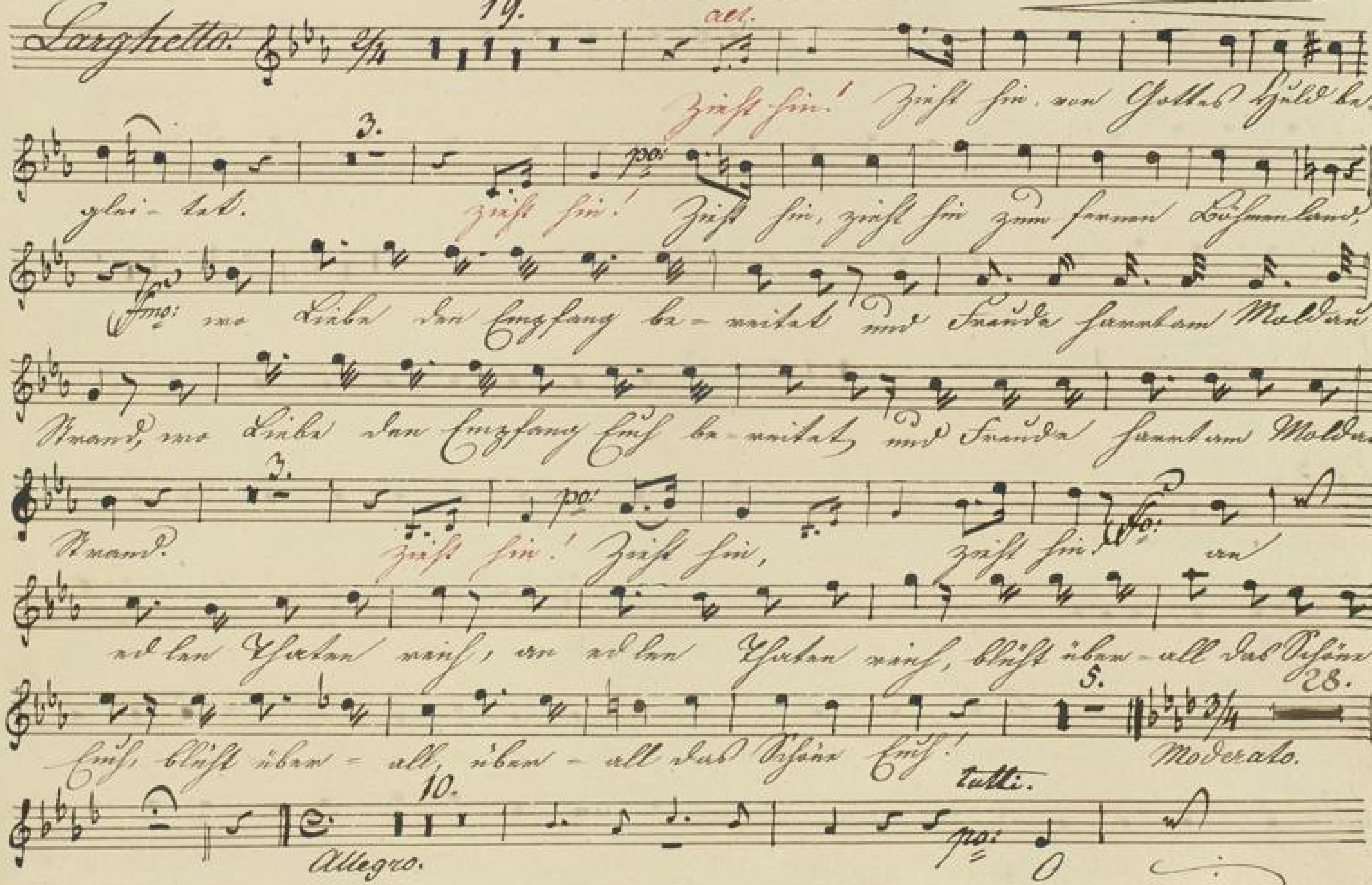

süsses, süsses Wieder-seh'n! wenn herbstlich bald die Lüfte weh'n, wenn herbstlich

bald die Lüfte weh'n, o süsses, süsses Wieder-seh'n, wenn herbstlich bald die

Lüfte weh'n, o süsses, süsses Wieder-seh'n!

17. 10.

Adagio.

9.

Allegretto grazioso.

Vom Zauber deiner Huld ge-trieben,

von deinem Walten hoch ent-zückt, wird jedes Herz dich heißer lieben,

23.

wo überall hin dein Auge blickt. lohnen, die treue Lie-be

loh-nen. Hier muß am glücklichsten A-malie thronen, am schönsten

Sie die treue Liebe lohnen, die treue Liebe lohnen, die Liebe

9. Lento. 12.

loh- nen. Zu rück, kehr' freudig bald zu uns zu-

rück! po: O kehr' mit Deinem Vater-blick, kehr' freudig bald zu uns zu-

rück, o kehr' mit Deinem Vater blick, kehr' freudig, freudig bald, ja bald zu

2.

uns zu rück. Fmo: Du Larghetto. holder Kreis der Sieben

kehre stets hoch be-glückt zu uns zu-rück! Durch Dich des Hauses Glück sich

mehre und jedes wünschens werthe Glück, und jedes wünschens werthe

Glück; du holder Kreis der Sieben kehre stets hoch beglückt zu uns zu-

rück! Durch Dich des Hauses Ruhm sich mehre und jedes wünschens werthe

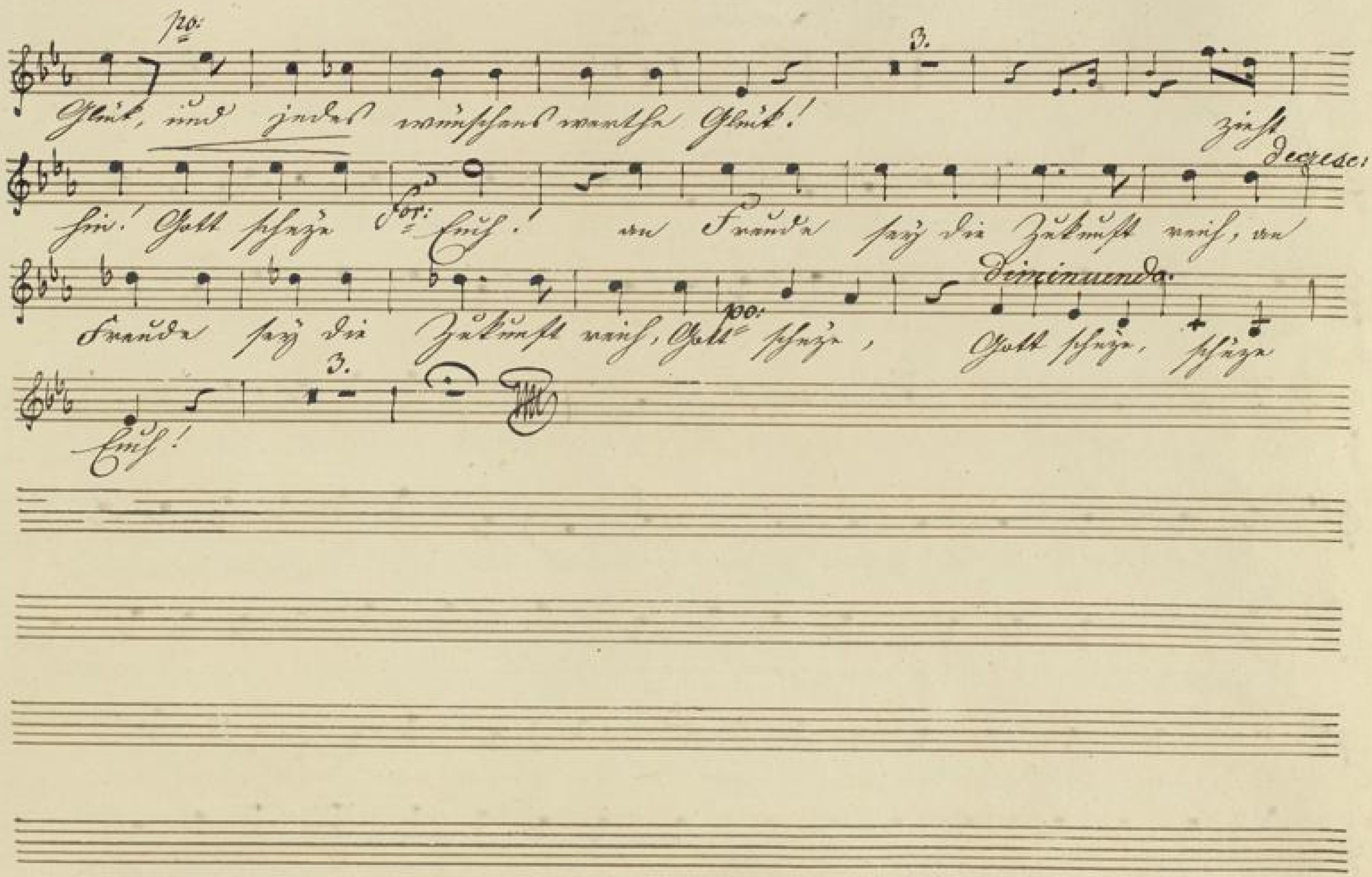
po:
Glück, und jedes wünschens werthe Glück!
3.
zieht
hin! Gott schütze for: Euch! an Freude sey die Zukunft reich, an
decresc:
Freude sey die Zukunft reich, Gott po: schütze,
Diminuendo.
Gott schütze, schütze
Euch!
3.

Abschieds-Cantate.

II^ter Sopran.

von J. W. Kalliwoda.

Larghetto. 17. Basso Tenor. Zieht hin, zieht hin. Zieht hin, zieht hin, von Gottes

Huld be glei- tet! 1. Basso Ten. zieht hin. pp zieht hin, zieht hin, zieht hin zum fernen

Böhmen Land, Amo: wo Liebe den Empfang be- reitet, und Freude

harrt am Moldau-Strand, wo Liebe den Empfang Euch be- reitet, und Freude

harrt am Moldau-Strand. 3. pp zieht hin zieht hin! zieht hin, zieht hin. Ob an

edlen Thaten reich, an edlen Thaten reich, blüht über- all das Schöne

Euch, blüht über- all, über- all das Schöne Euch! 5. 28. Moderato

Allo: 10. Zukunft freudig hell. pp tutti. O ~~süßes, süßes Wieder-~~

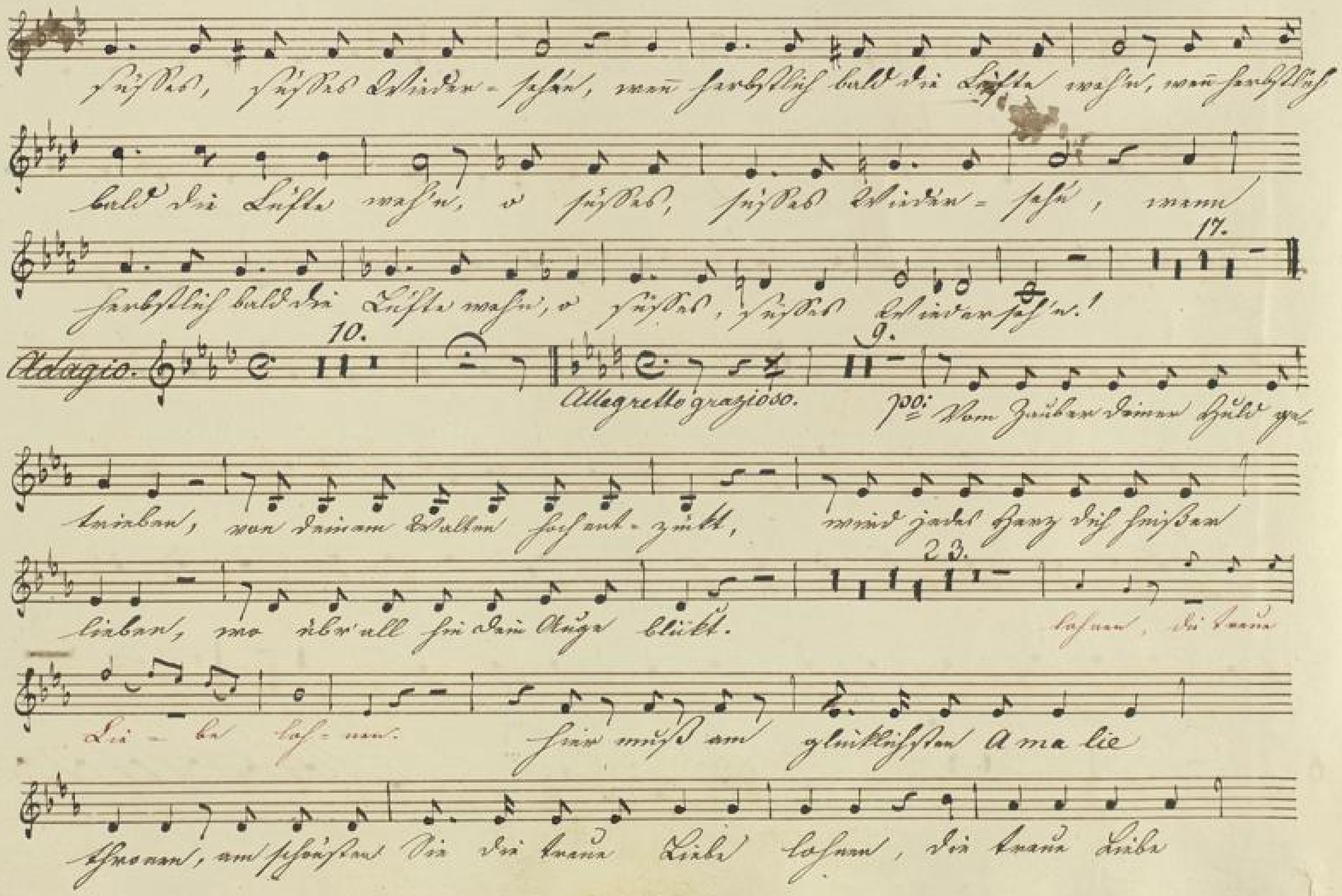
süßes, süßes Wieder-sehn, wenn herbstlich bald die Lüfte weh'n, wenn herbstlich
bald die Lüfte weh'n, o süßes, süßes Wieder-sehn, wenn
herbstlich bald die Lüfte weh'n, o süßes, süßes Wiedersehn!

Vom Zauber deiner Huld ge-
trieben, von deinem Walten hoch ent-zückt, wird jedes Herz dich heißer
lieben, wo überall hin dein Auge blickt.

lohnen, die treue
Lie-be loh-nen. Hier muß am glücklichsten A ma lie
thronen, am schönsten Sie die treue Liebe lohnen, die treue Liebe

9. Lento. 12.

lohnen, die Liebe loh-nen! zurück, kehr' freudig

bald zu uns zu-rück! po: O kehr' mit deinem Vater-blick, kehr' freudig

bald zu uns zurück, o kehr' mit deinem Vater-blick, kehr' freudig, freudig

bald, ja bald zu uns zurück! 2. fo: Du Larghetto. Kreis der holden Sieben

kehre stets hoch be-glückt zu uns zu-rück, durch dich des Hauses Ruhm sich

mehre und jedes wünschens werthe Glück, und jedes wünschens werthe

Glück; du holder Kreis der Sieben kehre stets hochbeglückt zu uns zu-

rück; durch dich des Hauses Ruhm sich mehre und jedes wünschens werthe Glück, und po:

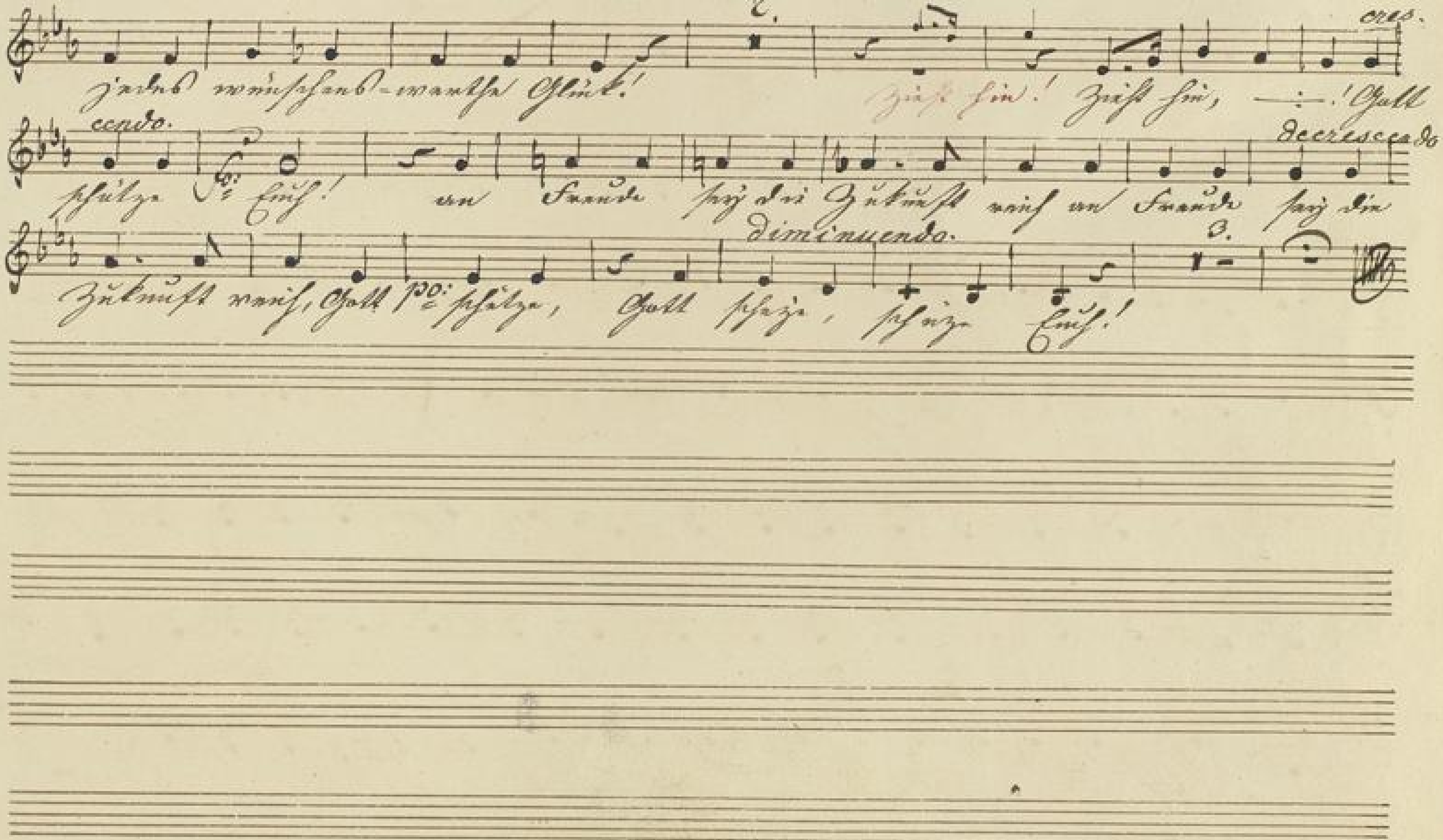
2.
cres-
cendo.
decrescendo
diminuendo.
3.

Abschieds-Cantate.

II^ten Sopran.

J. W. Kalliwoda.

Larghetto.

17.

Zieht hin. — Zieht hin, zieht hin, von Gottes Huld be-glei-tet! zieht hin. — zieht hin, zieht hin, zieht hin zum fernen Böhmenland, wo Liebe den Empfang bereitet, und Freude harrt am Moldau-Strand, wo Liebe den Empfang Euch be-reitet, und Freude harrt am Moldau-Strand.

3.

zieht hin, zieht hin, zieht hin! zieht hin an edlen Thaten reich, an edlen Thaten reich, blüht über-all das Schöne Euch, blüht über-all, über-all das Schöne Euch!

5.

28.

Modto:

po:

Zukunft freudig hell! O süsses, süsses Wiederseh'n, wenn

herbstlich bald die Lüfte weh'n, wenn herbstlich bald die Lüfte weh'n, o süsses,

süsses Wieder-seh'n, wenn herbstlich bald die Lüfte weh'n, o süsses, süsses

17. 10. 9.

Wieder-seh'n! Adagio. Allegretto grazioso.

po: Vom Zauber Deiner Huld ge-trieben, von Deinem Wallen hoch ent-

zückt, wird jedes Herz dich heißer lieben, wo überall

23.

hin Dein Auge blickt. loh-nen, die treue Lie-be

lohnen. Hier muß am glücklichsten Amalie thronen, am schönsten

Sie die treue Liebe lohnen, die treue Liebe lohnen, die Liebe

9. 12.

lohnen! Lento. zu-rück, kehr' freudig bald zu uns zu rück! O

kehr' mit Deinem Vaterblick, kehr freudig bald zu uns zu-rück! o

kehr' mit Deinem Vaterblick, kehr' freudig, freudig bald, ja bald zu uns zu rück!

2. Larghetto.

Du holder Kreis der Sieben kehre stets hoch-be-

glückt zu uns zu-rück, durch dich des Hauses Ruhm sich mehre und jedes

wünschenswerthe Glück, und jedes wünschenswerthe Glück; du

holder Kreis der Sieben kehre stets hochbeglückt zu uns zu-rück, durch dich des

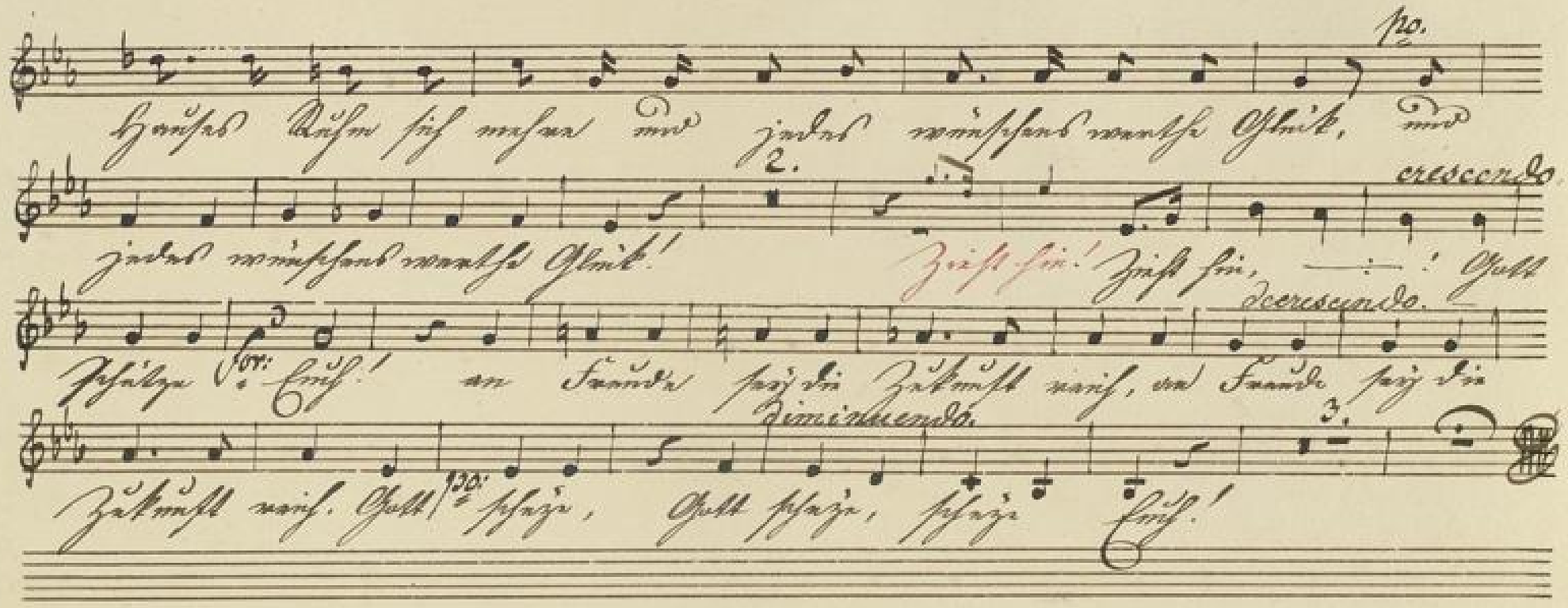
po.
Hauses Ruhm sich mehre und jedes wünschens werthe Glück, und
2.
crescendo
jedes wünschens werthe Glück! Zieht hin! Zieht hin, —:— ! Gott
decrescendo.
Schütze for: Euch! an Freude sey die Zukunft reich, an Freude sey die
diminuendo.
3.
Zukunft reich. Gott po: schütze, Gott schütze, schütze Euch!

Abschieds-Cantate.

II^te Sopran.

J. W. Kalliwoda.

Larghetto. 2/4 17.

Zieht hin! — ! Zieht hin, zieht hin von

1.

Gottes Held be glei- tet! zieht hin! — ! po: zieht hin, zieht hin, zieht

hin, zum fernen Böhmen-Land; fmo: wo Liebe Eden Empfang be-

reitet und Freude harrt am Moldau-Strand, wo Liebe den Empfang Euch be-

3. po:

reitet, und Freude harrt am Moldau-Strand. zieht hin! zieht

hin! zieht hin fo: an ed- len Thaten reich, an ed- len Thaten

reich, blüht über- all das Schöne Euch, blüht über- all, über-

5. 28. 10.

all das Schöne Euch! Moderato. All^o:

Zukunft freudig hell! Po: O süsses, süsses Wieder-seh'n, wenn

herbstlich bald die ~~Winde~~ Lüfte weh'n, wenn herbstlich bald die ~~Winde~~ Lüfte weh'n, o süsses

süsses Wieder-seh'n! wenn herbstlich bald die Lüfte weh'n, o süsses, süsses

17. 10. 9.

Wiederseh'n! Adagio. Allegretto grazioso.

Po: Vom Zauber Deiner Huld ge-trieben, vom Deinem Walten hoch ent-

zückt, wird jedes Herz Dich heißer lieben, wo überall hin dein Au-ge

23.

blickt. lohnen, die treue Lie-be lohnen.

hier muß am glücklichsten Amalie thronen, am schönsten Sie die treue

Liebe lohnen, die treue Liebe lohnen, die Liebe loh-nen.

9. Lento. 12.

zu rink, kehr' freudig bald zu uns zu rink! po: O kehr' mit deinem Vater-

blick, kehr' freudig bald zu uns zu-rink! o kehr' mit deinem Vaterblick, kehr'

freudig, freudig bald, ja bald zu uns zu rink! 2. Fo: Du

Larghetto. 2/4

holder Kreis der Sieben kehre. stets hoch be-glückt zu uns zu-

rink, durch dich des Hauses Ruhm sich mehre und jedes wünschens werthe

Glück, und jedes wünschens werthe Glück; du holder Kreis der Sieben

kehre stets hoch beglückt zu uns zu rink; durch dich des Hauses Ruhm sich

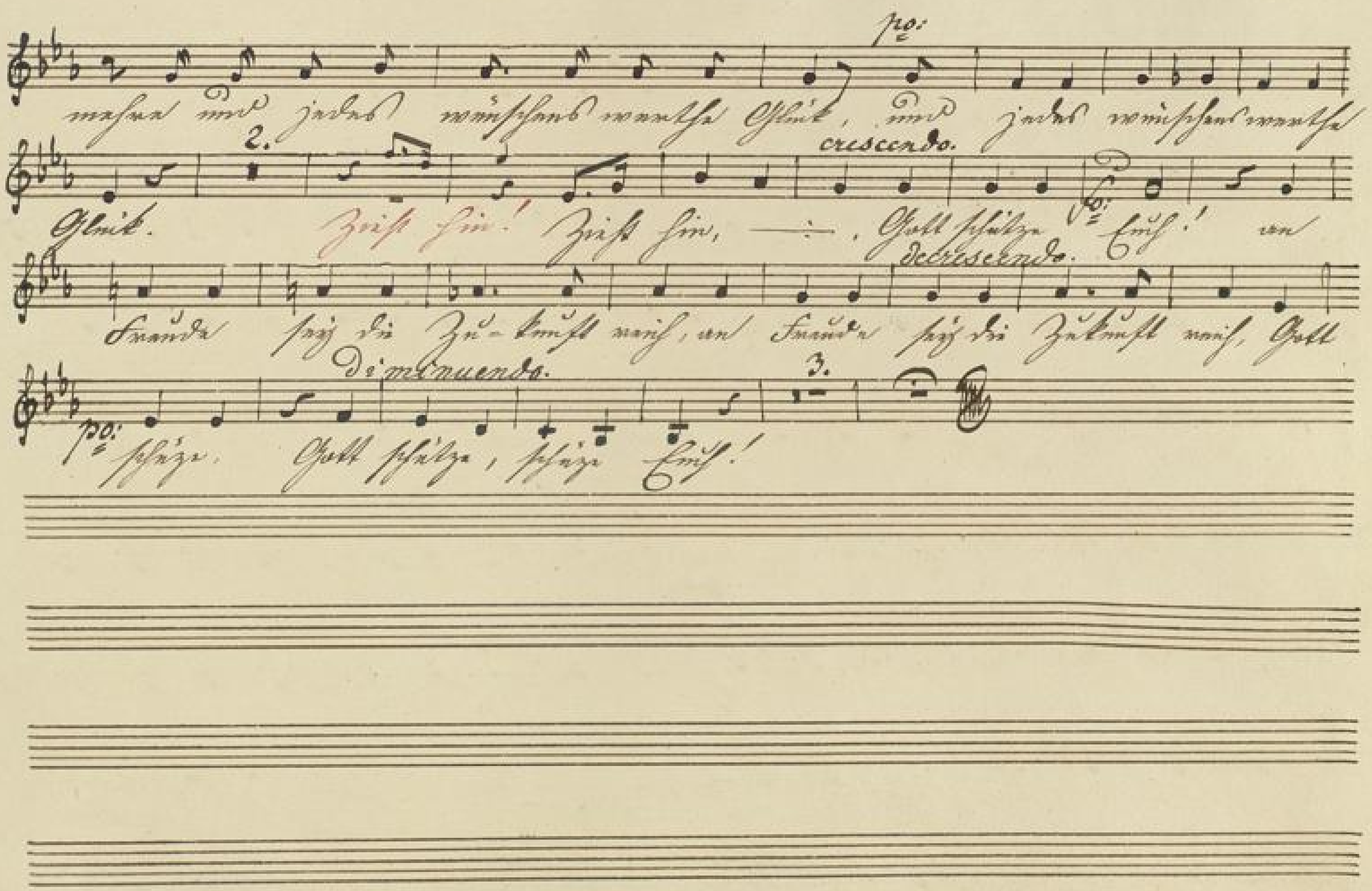
po:
mehre und jedes wünschens werthe Glück, und jedes wünschens werthe
2.
crescendo.
Glück. Zieht hin! Zieht hin, —, Gott schütze Euch! an
decrescendo.
Freude sey die Zukunft reich, an Freude sey die Zukunft reich, Gott
diminuendo.
3.
po:
schütze. Gott schütze, schütze Euch!

Abschieds-Cantate.

II^ten Sopran.

J. W. Kalliwoda.

Larghetto. 17. Bass. Ten.

Zieht hin, — Zieht hin. — von Gottes

Held be-glei-tet! 1. Zieht hin, zieht hin! po. zieht hin, — , — , zum

fernen Böhmen-Land, Fmo. wo Liebe den Empfang be-reitet, und

Freude harrt am Moldau-Strand, wo Liebe dem Empfang Euch be-

reitet und Freude harrt am Moldau-Strand. 3. po. Zieht hin! Zieht

hin, zieht hin! Fmo. an ed-len Thaten reich, an edlen Thaten

reich, blüht über-all das Schöne Euch, blüht über-all, über-

all das Schöne Euch! 5. Moderato. 28. Allegro. 10.

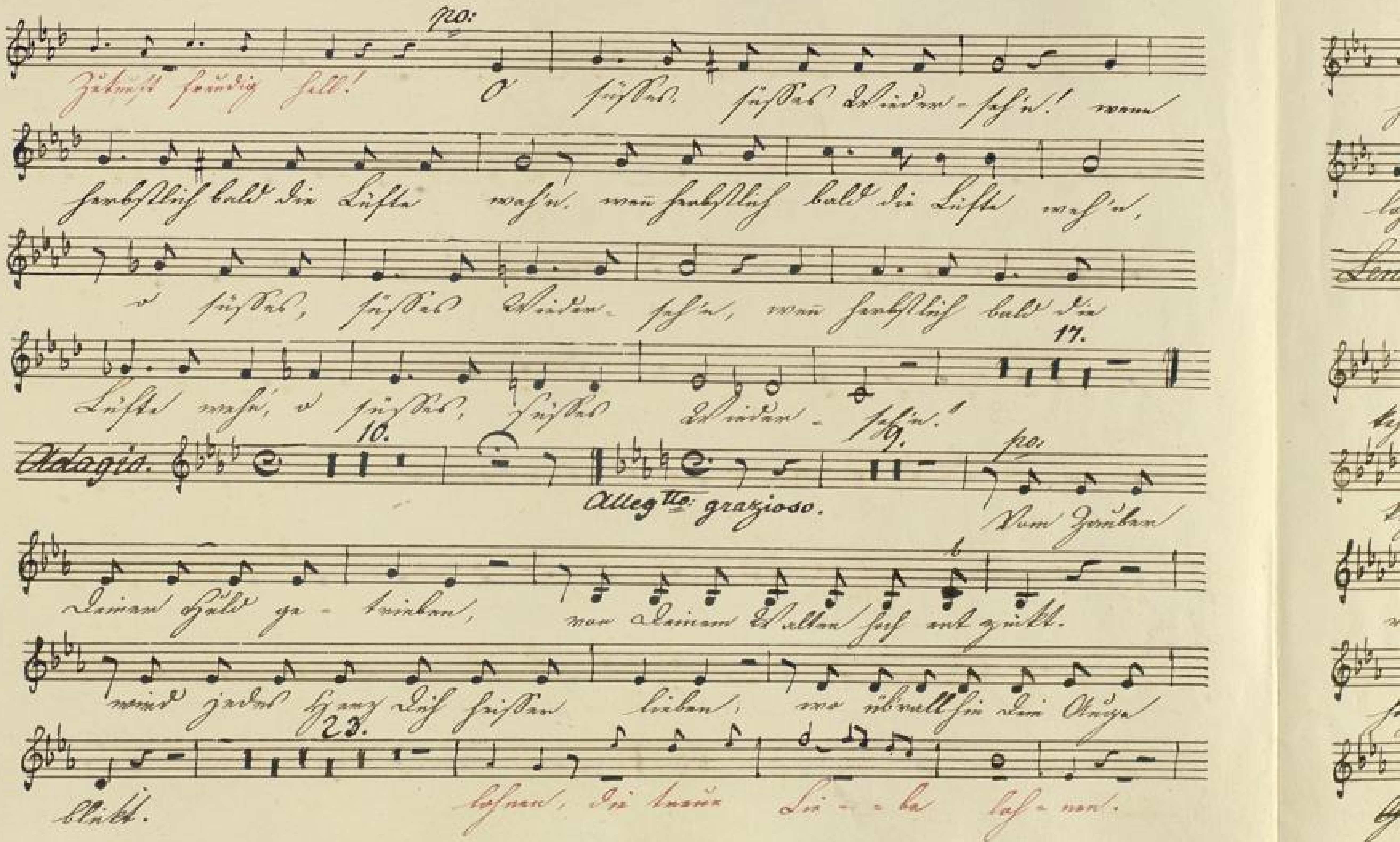
No:
Zukunft freudig hell!
O süßes, süßes Wiedersehn! wenn herbstlich bald die Lüfte weh'n, wenn herbstlich bald die Lüfte weh'n,
o süßes, süßes Wiedersehn, wenn herbstlich bald die Lüfte weh'n, o süßes, süßes Wiedersehn!
17.
Adagio.
10.
19.
Allegtto grazioso.
No:
Vom Herzen deinen Huld getrieben, wo deinem Walten sich erquickt.
wird jedes Herz dich süßer lieben, wo überall hin dein Auge blickt.
23.
leben, die treue Liebe leben.

hier muß am glücklichsten Amalie thronen, am Schönsten Sie die treue Liebe

9.

lohnen, die treue Liebe lohnen, die Liebe loh-nen.

Lento. 12.

zu rück, kehr' freudig bald zu uns zu-rück! po:

kehr' mit Deinem Vater-blick, kehr' freudig bald zu uns zu rück, o

kehr' mit Deinem Vater blick, kehr' freudig, freudig bald, ja bald zu uns zu-

2. Larghetto.

rück! Fra: Du holder Kreis der Sieben kehre stets

hoch beglückt zu uns zu-rück, durch dich des Hauses Ruhm sich mehre und jedes

~~Glück~~ wünschens werthe Glück, und jedes wünschens werthe Glück; du

holder Kreis der Sieben kehre stets hoch beglückt zu uns zu-

rück; durch dich des Hauses Ruhm sich mehre und jedes wünschenswerthe

po: 2.

Glück, und jedes wünschens-werthe Glück! Zieht

hin! —:—! Gott scheze Euch! an Freude sey die Zukunft

decrescendo. po: diminuendo

reich, an Freude sey die Zukunft reich, Gott scheze, Gott scheze-

3.

schütze Euch!

Abschieds-Cantate. Tenor. Chor. J. W. Kalliwoda.

Larghetto. 17.

Zieht hin! Zieht hin! ÷ ! ÷ ! von Gottes

1.

Huld beglei- tet! zieht hin! po: Zieht hin! ÷ ! ÷ ! zieht

hin zum fernen Böhmen-Land, fmo: wo Liebe den Empfang be-

reitet und Freude harrt am Moldau-Strand, wo Liebe den Empfang Euch be-

3.

reitet, und Freude harrt am Moldau-Strand. Zieht hin! zieht hin! zieht

hin! zieht hin. fmo: an ed- len Thaten reich, an ed- len Thaten reich, blüht über-

all das Schöne Euch, blüht über- all, über- all das Schöne Euch!

5. 28. 10. po:

Moderato. Allegro. Zukunft freudig hell! O

süsses, süsses Wiederseh'n, wenn herbstlich bald die Lüfte weh'n, wenn herbstlich

bald die Lüfte weh'n! o süsses, süsses Wiederseh'n! wenn herbstlich bald die

17.

Lüfte weh'n, o süsses, süsses Wiederseh'n!

Adagio. 10. Allegretto grazioso. 9. pp: Vom Zauber

Deiner Huld ge-trieben, von deinem Walten hoch ent-zückt,

wird jedes Herz dich heißer lieben, wo überall hin dein Auge

23.

blickt. lohnen, die treue Lie-be loh-nen.

hier muß am glücklichsten Amalie thronen, am schönsten

Sie die treue Liebe lohnen, die treue Liebe lohnen, die Liebe

9. Lento. 12.

lohnen. zurück, kehr freudig bald zu uns zu-

rück. po: O kehr' mit Deinem Vater-blick, kehr freudig bald zu uns zu-

rück, o kehr' mit Deinem Vaterblick, kehr' freudig, freudig bald, ja bald zu

2. Fmo: Du Larghetto. holder Kreis der Sieben

kehre stets hochbe-glückt zu uns zurück, durch dich des Hauses Ruhm sich

mehre und jedes wünschens werthe Glück. ~~Du holder Kreis der Sieben~~ und jedes wünschens werthe

Glück; Du holder Kreis der Sieben kehre stets hochbeglückt zu uns zu-

rück, durch dich des Hauses Ruhm sich mehre und jedes wünschens werthe

po: 1.

Glück, und jedes wünschens werthe Glück. Zieht hin! Zieht hin, zieht

crescendo. for.

hin, zieht hin, Gott schütze Euch! an Freude sey die Zukunft

Diminuendo.

decrescendo. po:

reich, an Freude sey die Zukunft reich, Gott schütze, Gott schütze,

3.

schütze Euch!

Abschied-Cantate. Tenor, Chor J. W. Kalliwoda.

Larghetto. 17.

Zieht hin! Zieht hin, ÷ ÷! von

Gottes Huld be-glei-tet! 1. Zieht hin! Zieht hin! ÷ ÷, ÷, zum

fernen Böhmen-Land, wo Liebe den Empfang be-reitet, und

Freude harrt am Moldau-Strand, wo Liebe den Empfang Euch bereitet, und Freude

harrt am Moldau-Strand. 3. Zieht hin! Zieht hin! ÷ ÷! an

ed-len Thaten reich, an ed-len Thaten reich, blüht über-all das Schöne

Euch, blüht über-all, über-all das Schöne Euch! 5. 28. Moderato.

Allegro. 10. Zukunft freudig hell! O

süsses, süsses Wieder-seh'n, wenn herbstlich bald die Lüfte weh'n, wenn herbstlich

bald die Lüfte weh'n! o süsses süsses Wiederseh'n! wenn herbstlich bald die

Lüfte weh'n, o süsses, süsses Wieder-seh'n.

17. 10.

Adagio.

9.

Allegretto grazioso.

Vom Zauber Deiner Huld ge-trieben,

von Deinem Walten hoch ent-zückt, wird jedes Herz dich heißer lieben,

23.

wo überall hin dein Auge-blickt. lohnen, die treue

Lie-be lohnen. hier muß am glücklichsten Amalie thronen, am schönsten

Sie die treue Liebe lohnen, die treue Liebe lohnen, die Liebe.

9. Lento. 12. po:

loh- nen. zu rück. kehr' freudig bald zu uns zu rück! O

kehr' mit Deinem Vaterblick, kehr' freudig bald zu uns zu rück, o

kehr' mit Deinem Vaterblick, kehr' freudig, freudig bald, ja bald zu uns zu-

2. 2/4

rück! Fo: Du Larghetto. holder Kreis der Sieben kehre stets

hoch be-glückt zu uns zu rück, durch Dich des Hauses Glanz sich mehre

und jedes wünschenswerthe Glück, und jedes wünschenswerthe

Glück; du holder Kreis der Sieben kehre stets hoch be-glückt zu uns zu-

rück, durch Dich des Hauses Ruhm sich mehre und jedes wünschenswerthe

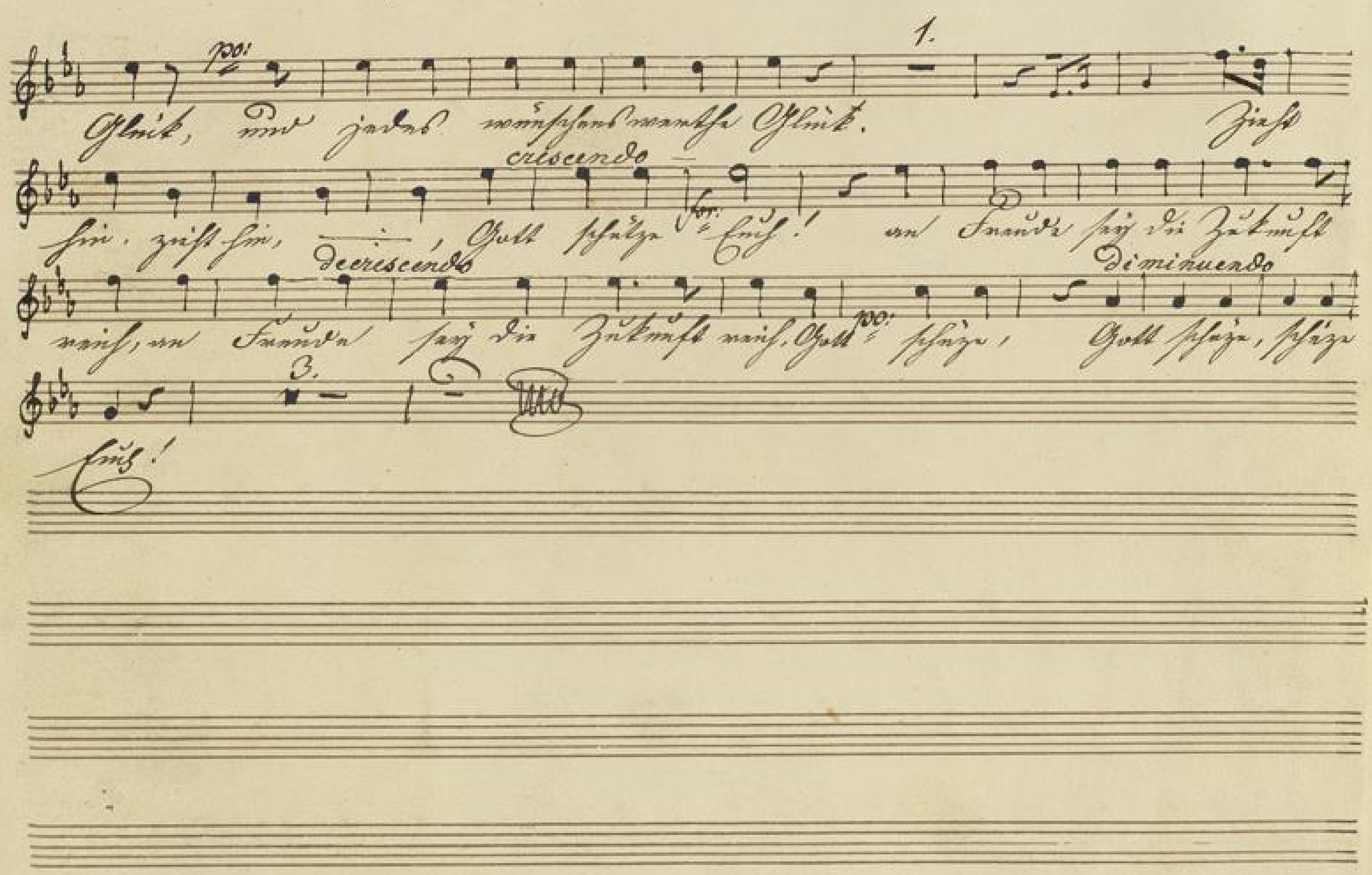
1.
po:
Glück, und jedes wünschenswerthe Glück. Zieht
crescendo
hin, zieht hin, Gott schütze Euch! an Freude sey die Zukunft
decrescendo
diminuendo
reich, an Freude sey die Zukunft reich, Gott schütze, Gott schütze, schütze
3.
Euch!

Abschieds-Cantate. Tenor, chor. J. W. Kalliwoda.

Larghetto. 17.

Zieht hin! Zieht hin! ÷, ÷, von Gottes

1.

Huld be-glei-tet! Zieht hin! zieht hin! ÷, ÷, ÷, zum

fernen Böhmen-Land, fmo: wo Liebe den Empfang be-reitet und

Freude harrt am Moldau-Strand, wo Liebe den Empfang Euch be-

3.

reitet und Freude harrt am Moldau-Strand. Zieht hin – Zieht hin,

zieht hin. fmo: an ed-len Tha-ten reich, an ed-len Thaten

reich, blüht über-all das Schöne Euch, blüht über-all, über-all das

5. 28. 10.

Schöne Euch! Moderato. Allegro.

Zukunft freudig hell! po: O, süsses, süsses Wiedersehn, wenn

herbstlich bald die Lüfte wehn, wenn herbstlich bald die Lüfte wehn; o süsses

süsses Wieder-sehn, wenn herbstlich bald die Lüfte wehn, o süsses, süsses

17. 10. 9.

Wiedersehn! Adagio. Allegretto grazioso.

po: Vom Zauber Deiner Huld ge-trieben, von Deinem Walten hoch ent-

zückt, wird jedes Herz Dich heißer lieben, wo überall

23.

hin Dein Auge blickt. lohnen, die treue Lie-be

lohnen. hier muß am glücklichsten Amalie thronen, am schönsten

Sie die treue Liebe lohnen, die treue Liebe lohnen, die Liebe

9. 11 — 11 11 — 11 11

loh-nen. Lento. zurück, kehr freudig bald zu uns zu-

rück. Po. O kehr mit deinem Vaterblick, kehr freudig bald zu uns zu-

rück, o kehr mit deinem Vater-blick, kehr freudig, freudig bald, ja bald zu

2. Larghetto. 2/4.

uns zurück. Fo. Du holder Kreis der Sieben

kehre stets hochbeglückt zu uns zu-rück, durch dich des Hauses Ruhm sich

mehre und jedes wünschenswerthe Glück, und jedes wünschenswerthe

Glück, du holder Kreis der Sieben kehre stets hochbe-glückt zu uns zu-

rück, durch dich des Hauses Ruhm sich mehre und jedes wünschens werthe

Glück, und jedes wünschens werthe Glück! Zieht hin! Zieht

hin! zieht hin, Gott schütze Euch! an Freude sey die Zukunft

crescendo. for: decrescendo. Diminuendo.

reich, an Freude sey die Zukunft reich, Gott schütze, Gott schütze,

schütze Euch!

Abschieds-Cantate. Basso. Chor. J. W. Kalliwoda.

Larghetto. 17.

Zieht hin! ÷, ÷ ÷, von Gottes

1.

Huld be-gleitet! zieht hin, ÷, ÷, ÷ ÷, zum fernen

Böhmen-Land, Fo: wo Liebe den Empfang be-reitet, und Freude harrt am

Moldau-Strand, wo Liebe den Empfang Euch be-reitet, und Freude harrt am Moldau-

3. po:

Strand. Zieht hin! ÷! Fmo: an edlen Thaten reich, an

ed-len Thaten reich, blüht über-all das Schöne Euch, blüht über-all, über

5. 28. 10.

all das Schöne Euch! Moderato. Allo:

Zukunft freudig hell! po: O, süßes, süßes Wiedersehn, wenn

herbstlich bald die Lüfte wehn, wenn herbstlich bald die Lüfte wehn, o süßes

süßes Wiederseh'n, wenn herbstlich bald die Lüfte wehn, o süßes, süßes

17. 10. 9.

Wiederseh'n. Adagio. Allegretto grazioso.

po: Vom Zauber Deiner Huld ge- trieben von Deinem Walten hoch ent-

zückt, wird jedes Herz dich heißer lieben, wo überall hin dein Auge

23.

blickt. lohnen, die treue Lie- be lohnen. hier muß am

glücklichsten Ama-lie thronen, am schönsten Sie die treue Liebe

lohnen, die treue Liebe lohnen, die Liebe loh- nen.

9. Lento. 12.

po:

zurück, kehr freudig bald zu uns zu-rück. O

kehr' mit Deinem Vater-blick, kehr' freudig bald zu uns zurück, o

kehr' mit Deinem Vater blick, kehr freudig, freudig bald, ja bald zu uns zurück.

2. Larghetto.

Imo: Du holder Kreis der Sieben kehre stets hoch be-

glückt zu uns zu rück, durch dich des Hauses Ruhm sich mehre und jedes

wünschens werthe Glück, und jedes wünschens werthe Glück; du holder

Kreis der Sieben kehre stets hoch beglückt zu uns zu rück, durch dich des

Hauses Ruhm sich mehre und jedes wünschens werthe Glück, po: und

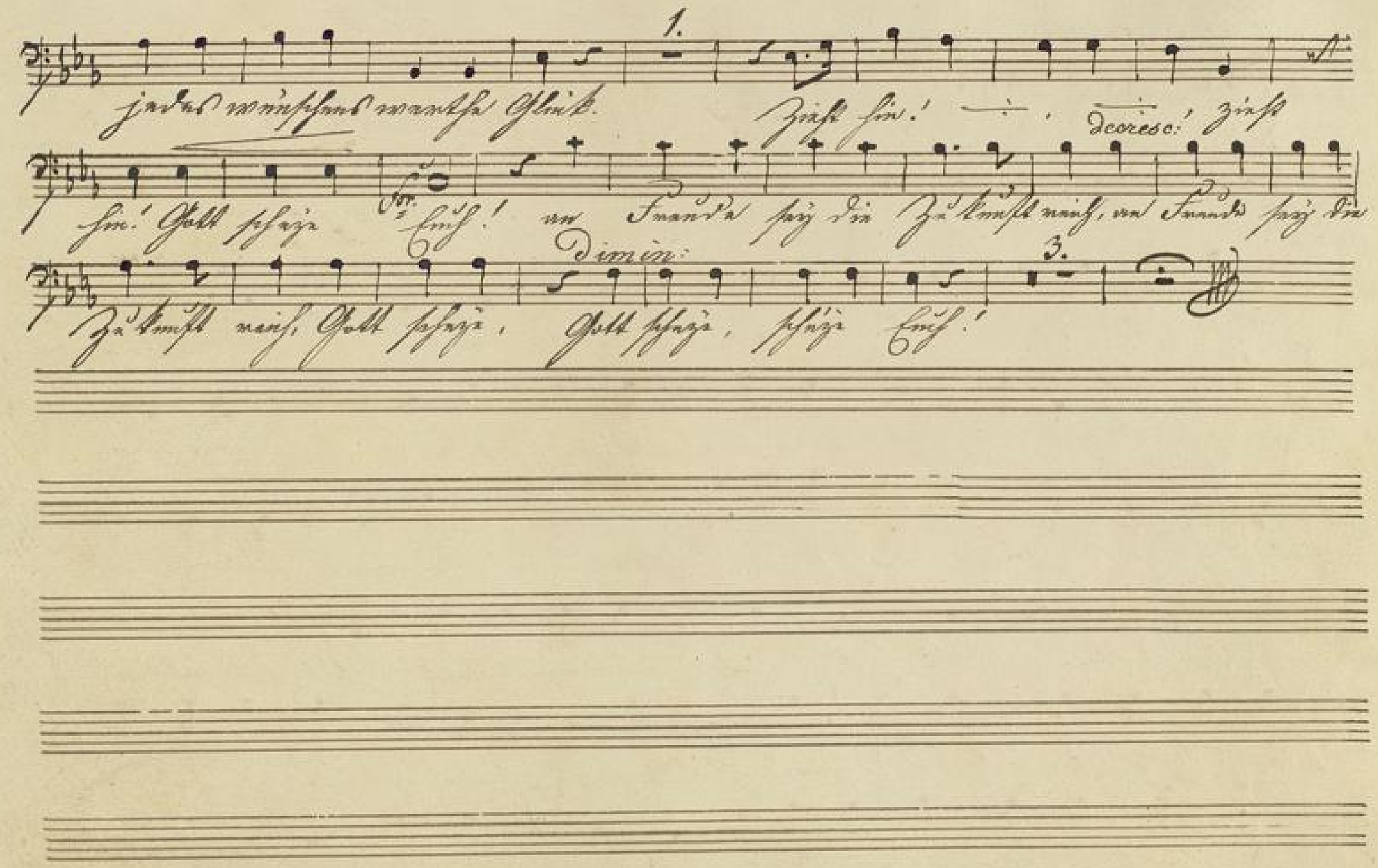
1.
jedes wünschens werthe Glück. Zieht hin! decresc: zieht
hin! Gott scheze Euch! an Freude sey die Zukunft reich, an Freude sey die
Zukunft reich, Gott scheze, Gott scheze, scheze Euch!
dimin:
3.

Abschieds-Cantate. Basso chor. J. W. Kalliwoda.

Larghetto. 17.

Zieht hin, zieht hin, — — von Gottes Huld be-

1. po:

gleitet! zieht hin, — , — , — , — , zum fernen Böhmen

Land, fo: wo Liebe den Empfang be-reitet und Freude harrt am Moldau-

Strand, wo Liebe den Empfang Euch be-reitet und Freude harrt am Moldau-

3.

Strand. po: Zieht hin, zieht hin fo: an ed-len Thaten reich, an

ed-len Thaten reich, blüht über-all das Schöne Euch, blüht über-

5. 28.

all, über-all das Schöne Euch! Modto

Allegro. 10.

Zukunft freudig hell! po: O süsses, süsses Wieder-sehn wen

herbstlich bald die Lüfte weh'n, wenn herbstlich bald die Lüfte

weh'n, o süsses, süsses Wieder-seh'n, wenn herbstlich bald die Lüfte weh'n, o

17. 10.

süsses, süsses Wieder-seh'n. Adagio.

Allegretto grazioso. 9.

po: Vom Zauber Deiner Huld ge-trieben,

von Deinem Walten hoch ent-zückt, wird jedes Herz Dich heißer

23.

lieben, wo üb'rall hin dein Auge blickt.

lohnen die treue Lie-be lohnen. Hier muß am

glücklichsten Amalie thronen, am schönsten Sie die treue Liebe

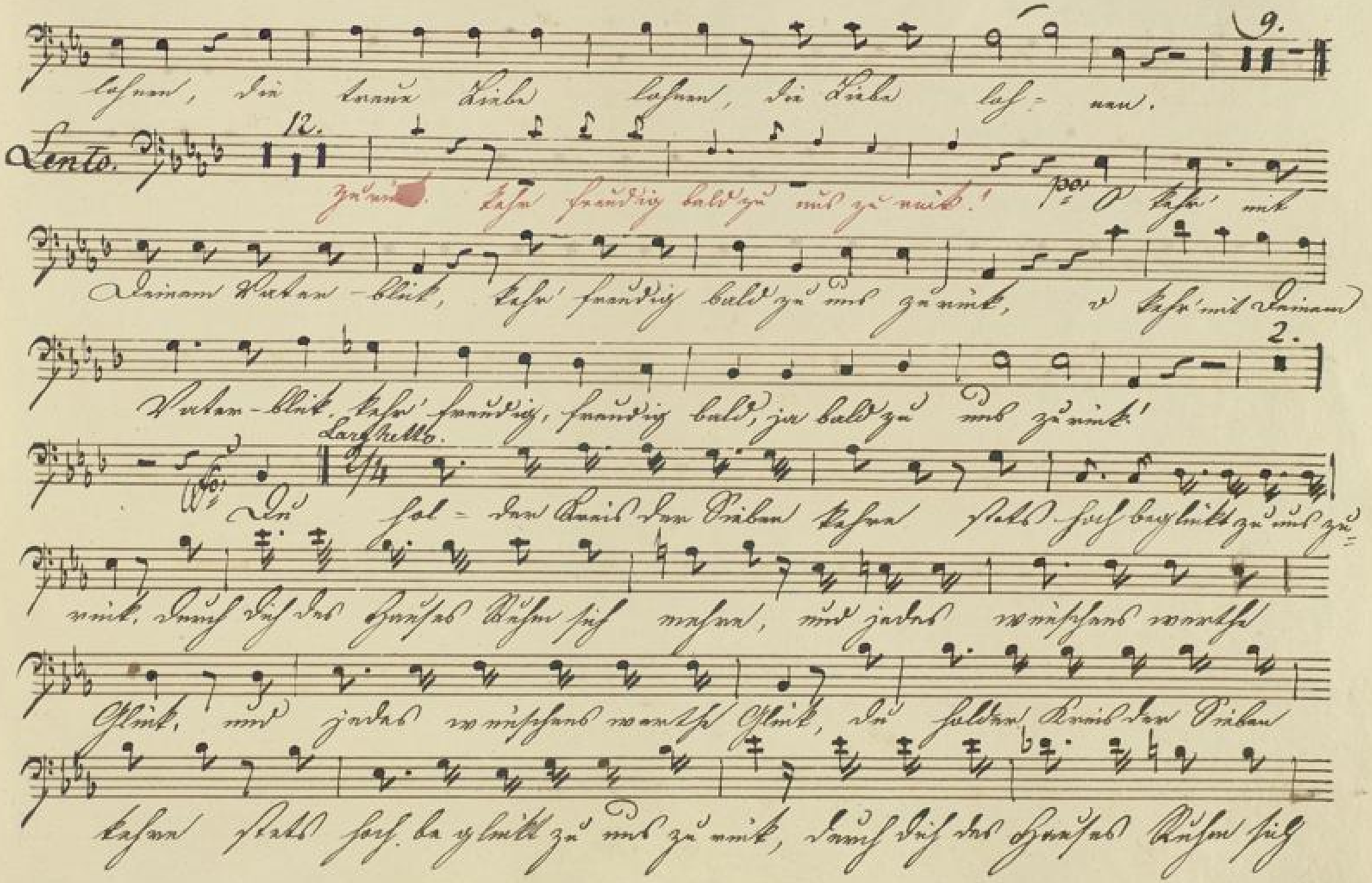
9.
lohnen, die treue Liebe lohnen, die Liebe loh- nen.
Lento.
12.
zurück. kehr freudig bald zu uns zurück! po: O kehr' mit
Deinem Vater-blick, kehr' freudig bald zu uns zurück, o kehr' mit Deinem
2.
Vater-blick, kehr' freudig, freudig bald, ja bald zu uns zurück!
Larghetto.
Du hol- der Kreis der Sieben kehre stets hoch beglückt zu uns zu-
rück, durch dich des Hauses Ruhm sich mehre, und jedes wünschens werthe
Glück, und jedes wünschens werthe Glück, du holder Kreis der Sieben
kehre stets hoch beglückt zu uns zurück, durch dich des Hauses Ruhm sich

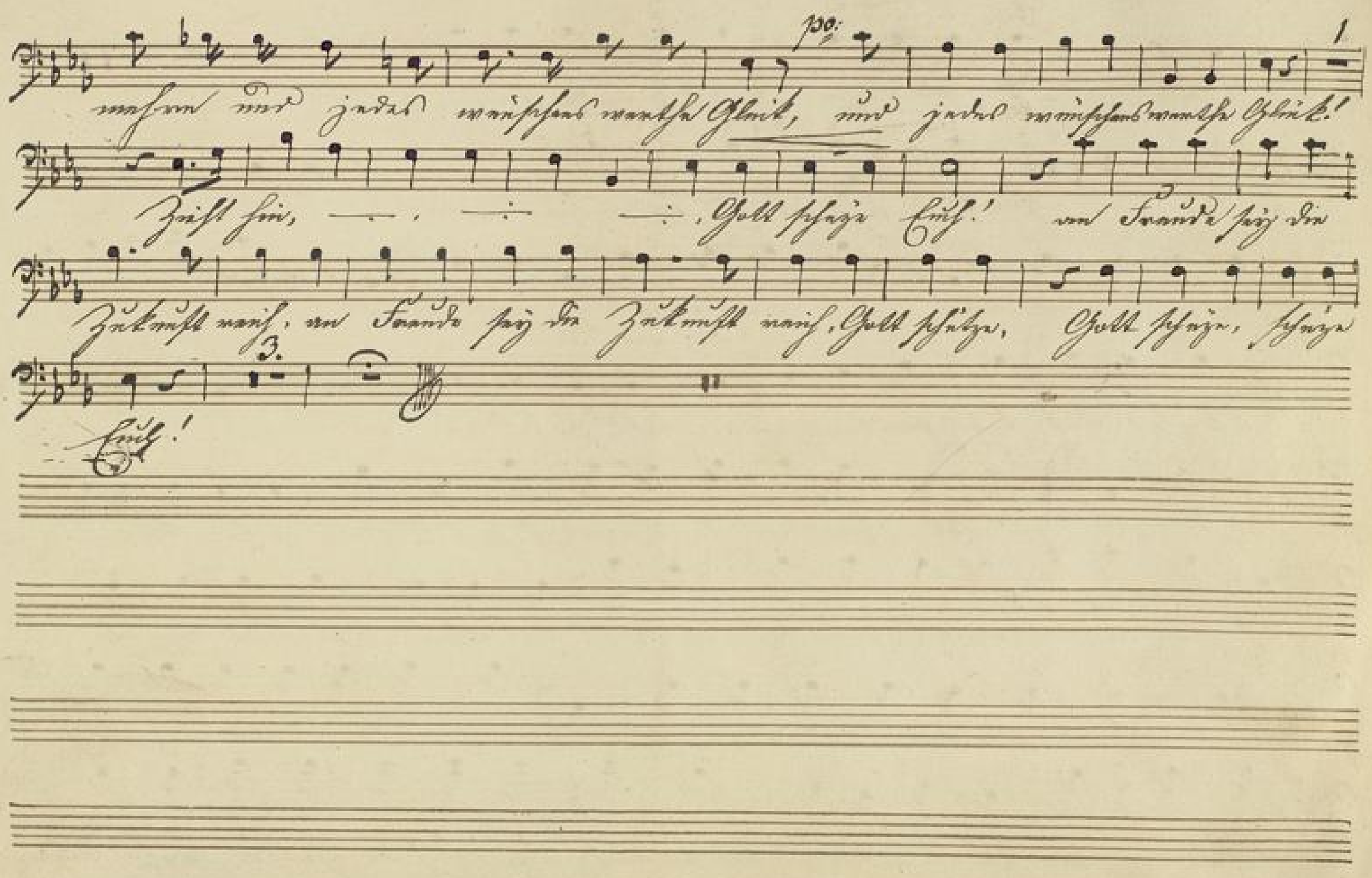
po:
1
mehrer und jedes wünschenswerthe Glück, und jedes wünschenswerthe Glück!
Zieht hin, — . — — , Gott schütze Euch! an Freude sey die
Zukunft reich, an Freude sey die Zukunft reich, Gott schütze, Gott schütze, schütze
3.
Euch!

Abschieds-Cantate. Basso chor. J. W. Kalliwoda.

Larghetto

17.

Zieht hin! — — — von Gottes Huld be-

1.

gleitet! Po: zieht hin, — — — — zum fernen Böhmen-

Land, Fmo: wo Liebe den Empfang be-reitet und Freude harrt am Moldau-

Strand, wo Liebe den Empfang Euch be-reitet und Freude harrt am Moldau-Strand.

3.

Zieht hin, — — Po: an edlen Thaten reich, an

edlen Thaten reich blüht über all das Schöne Euch, blüht über-all, über-

all das Schöne Euch! 8. Moderato. 28. Allegro. 10. Zukunft freudig

hell! Po: O süsses, süsses Wiedersehn, wenn herbstlich bald die Lüfte

wehn, wenn herbstlich bald die Lüfte wehn, o süsses, süsses Wieder-sehn, wenn

herbstlich bald die Lüfte wehn, o süsses ~~Wid~~ süsses Wiedersehn.

17.

Adagio. 10. Allegtto grazioso. 9. po: Vom Zauber

Deiner Huld ge-trieben, von Deinem Walten hoch entzückt, wird jedes

Herz dich heißer lieben, wo überall hin dein Auge blickt.

23.

lohnen die treue Lie-be loh-nen. Hier muß am

glücklichsten Amalie thronen, am schönsten Sie die treue Liebe lohnen, die

treue Liebe lohnen, die Liebe loh-nen. 9 12. Lento.

zu rück, ihr freudig bald zu uns zu rück! Po: O kehr' mit Deinem Vaterblick,

kehr' freudig bald zu uns zu rück, o kehr' mit Deinem Vater blick, kehr'

freudig, freudig, bald, ja bald zu uns zu rück! 2. Po: Du

Larghetto. 2/4

hol- der Kreis der Sieben kehre stets hoch beglückt zu uns zu-

rück, durch dich des Hauses Ruhm sich mehre und jedes wünschens werthe

Glück, und jedes wünschens werthe Glück, du holder Kreis der Sieben kehre stets

hoch- beglückt zu uns zu rück, durch dich des Hauses Ruhm sich mehre und jedes

wünschens werthe Glück, Po: und jedes wünschens werthe Glück. 1.

Zieht hin, —:—, —:— —:—, Gott scheye Euch, an Freude

dim:

seyn die Zukunft reich, an Freude seyn die Zukunft reich, Gott scheye, Gott

decresc:

scheye, scheye Euch.

BLB BADISCHE LANDESBIBLIOTHEK
Baden-Württemberg

Abschieds

von Kalliwoda

1

Cantate Flauto primo

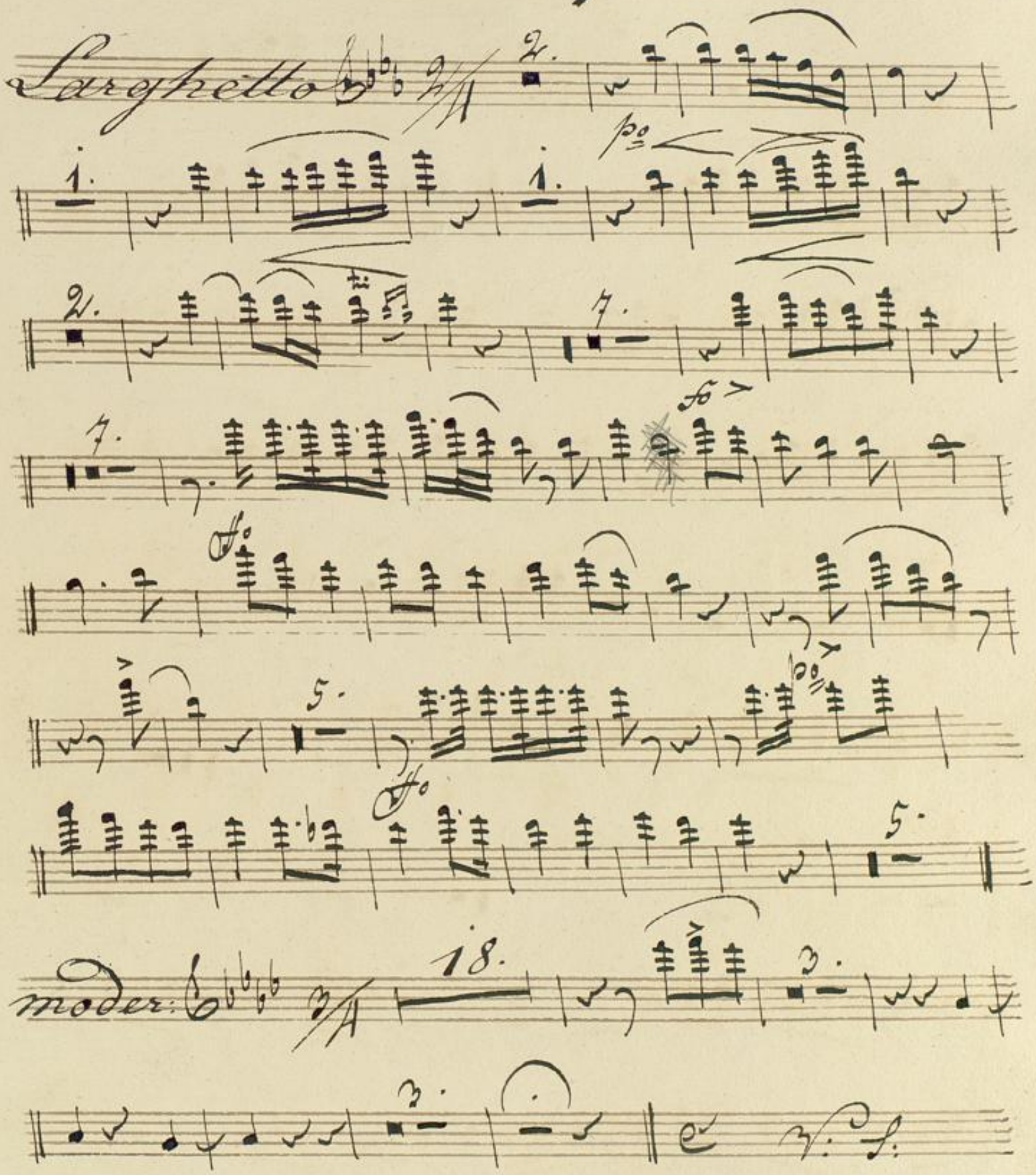

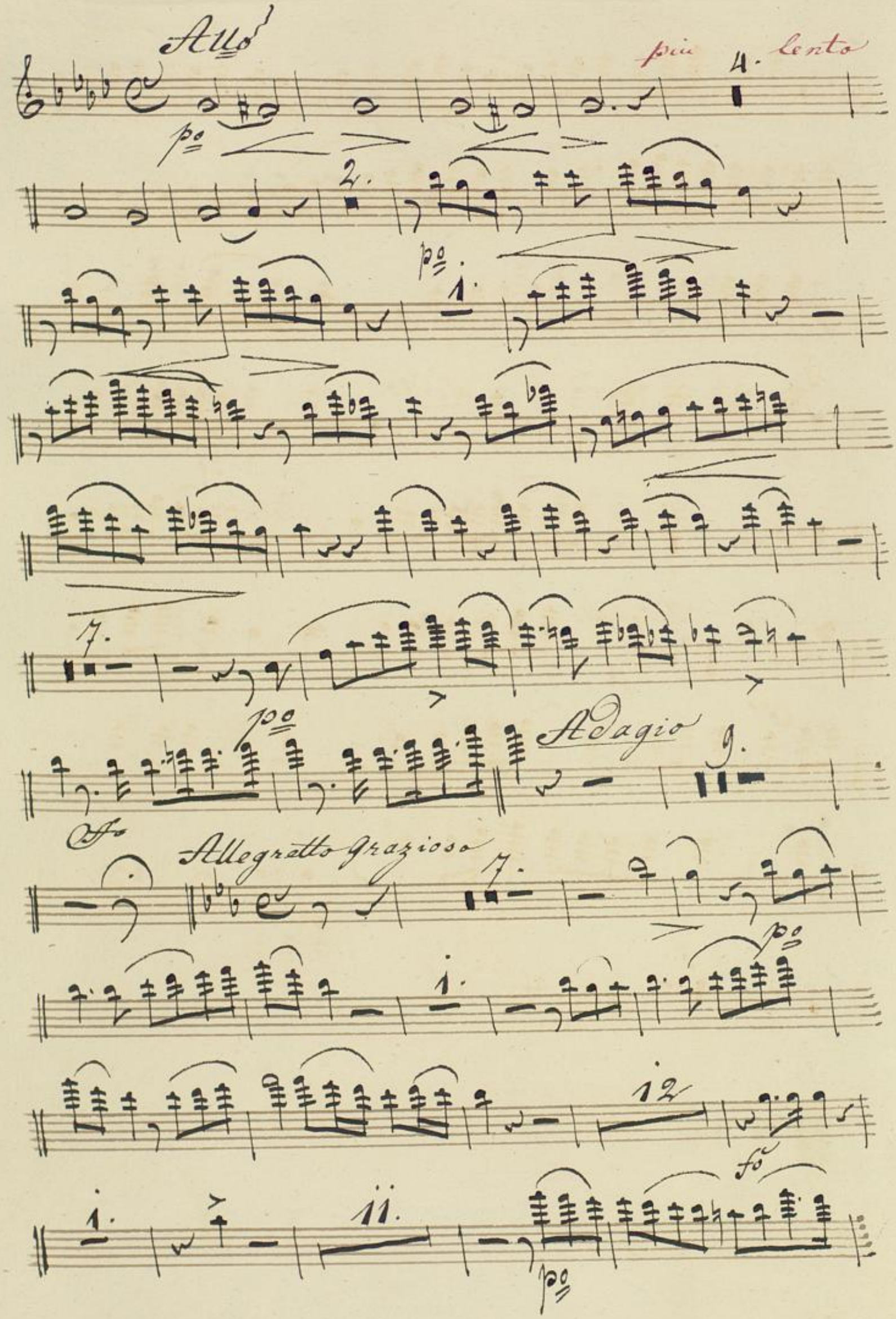
Allo
più lento
4.
po
2.
po
1.
7.
po
Adagio
9.
fo
Allegretto Grazioso
7.
po
1.
12
fo
1.
11.
po

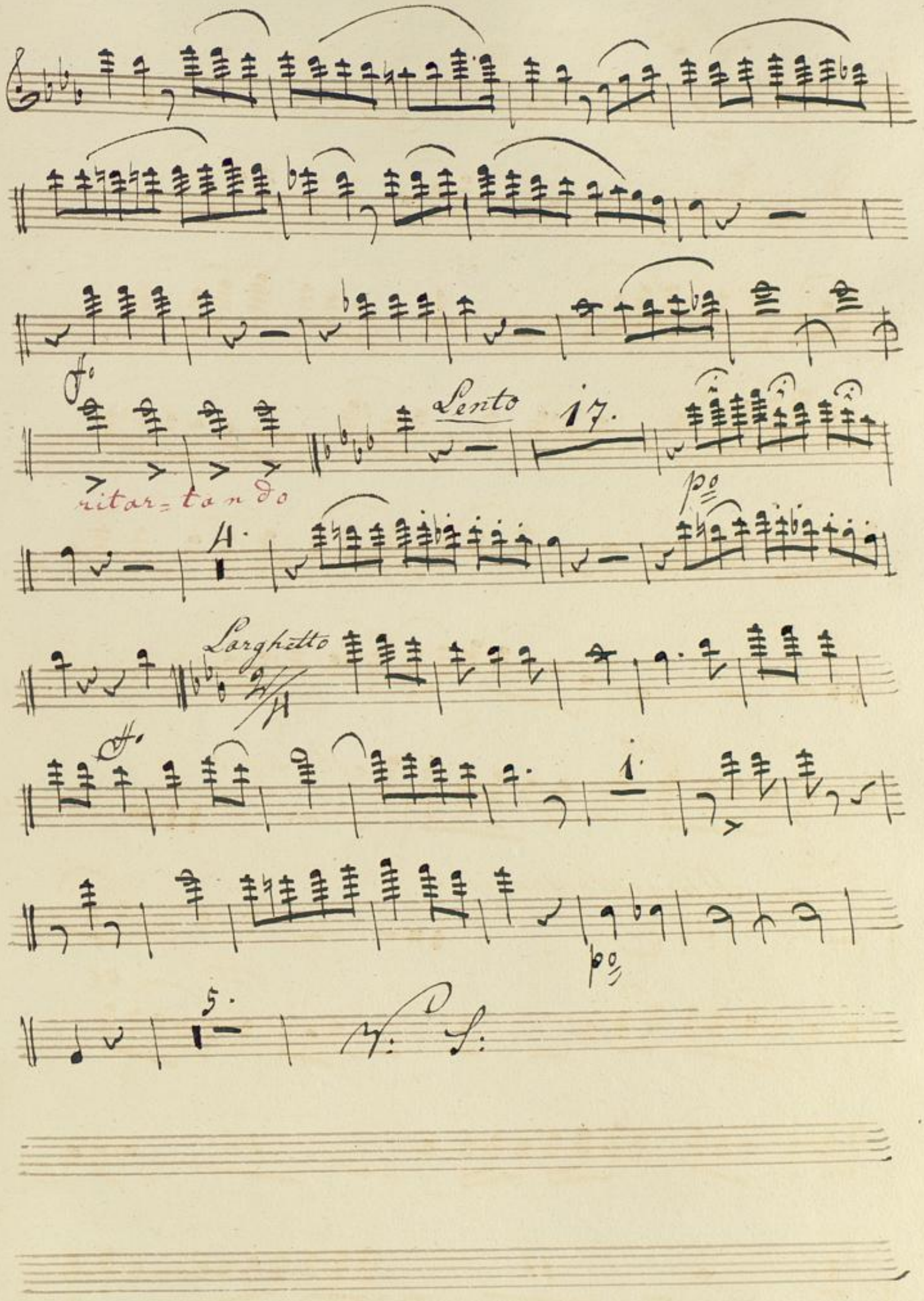
Lento
17.
ritar=tando
4.
Larghetto
1.
5.

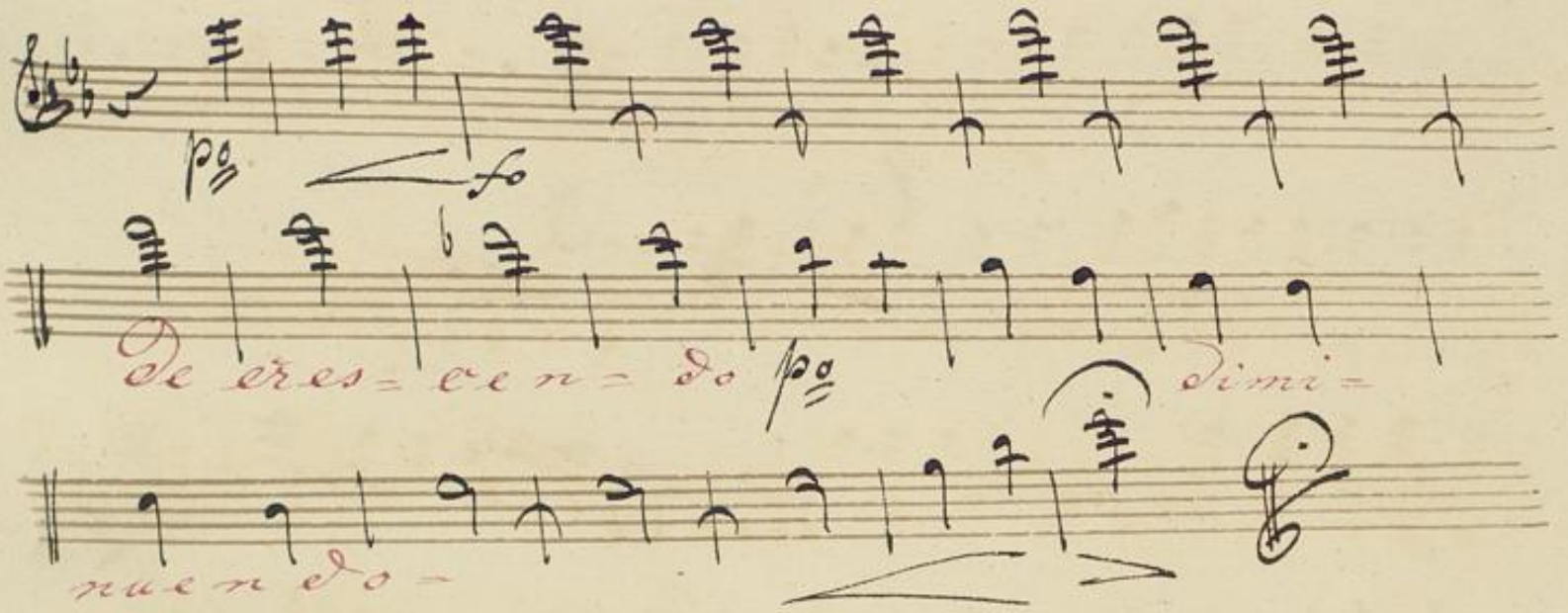

BLB BADISCHE LANDESBIBLIOTHEK
Baden-Württemberg

Abschieds
Cantate

von Kalliwoda

Flauto 2do

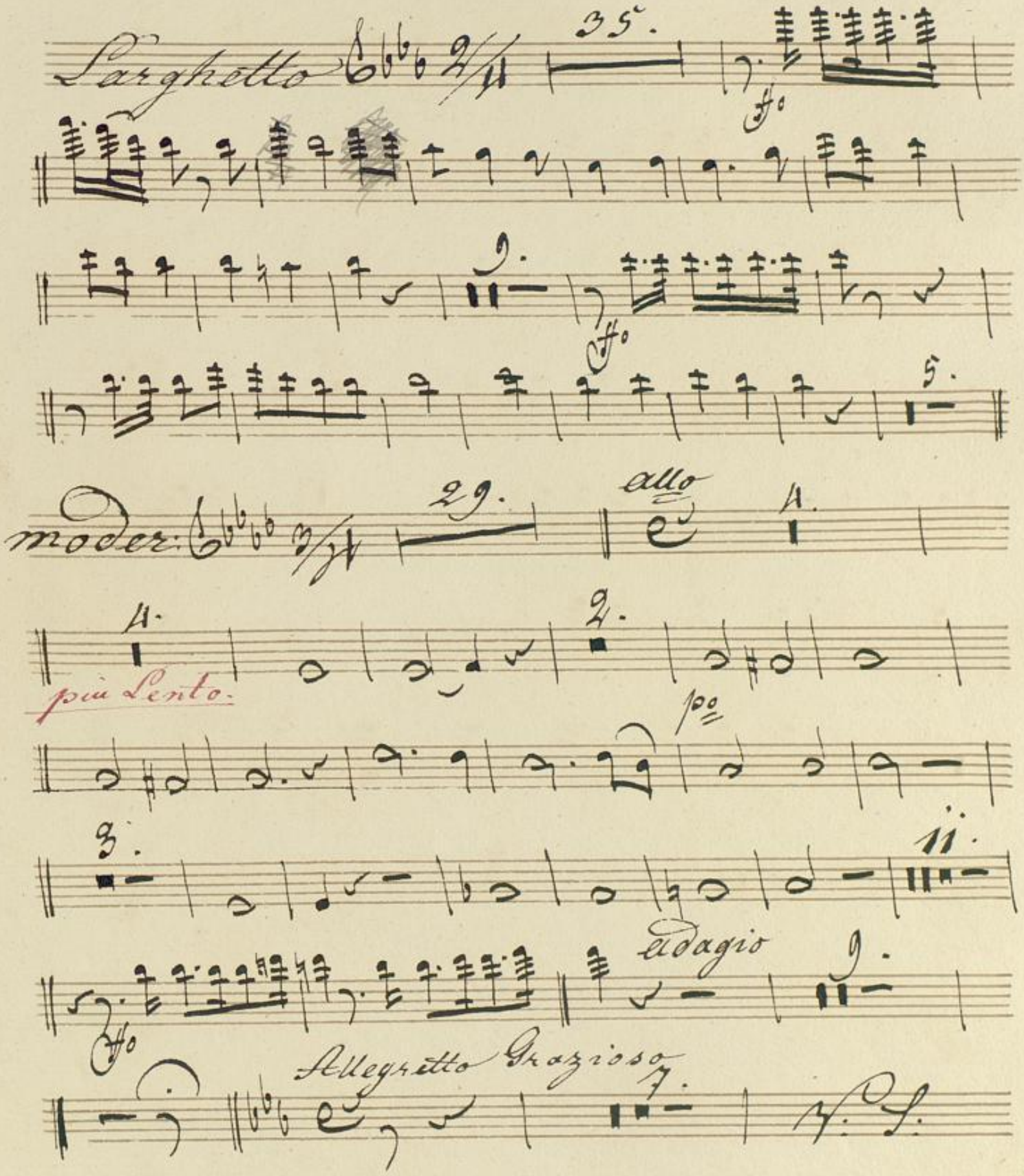

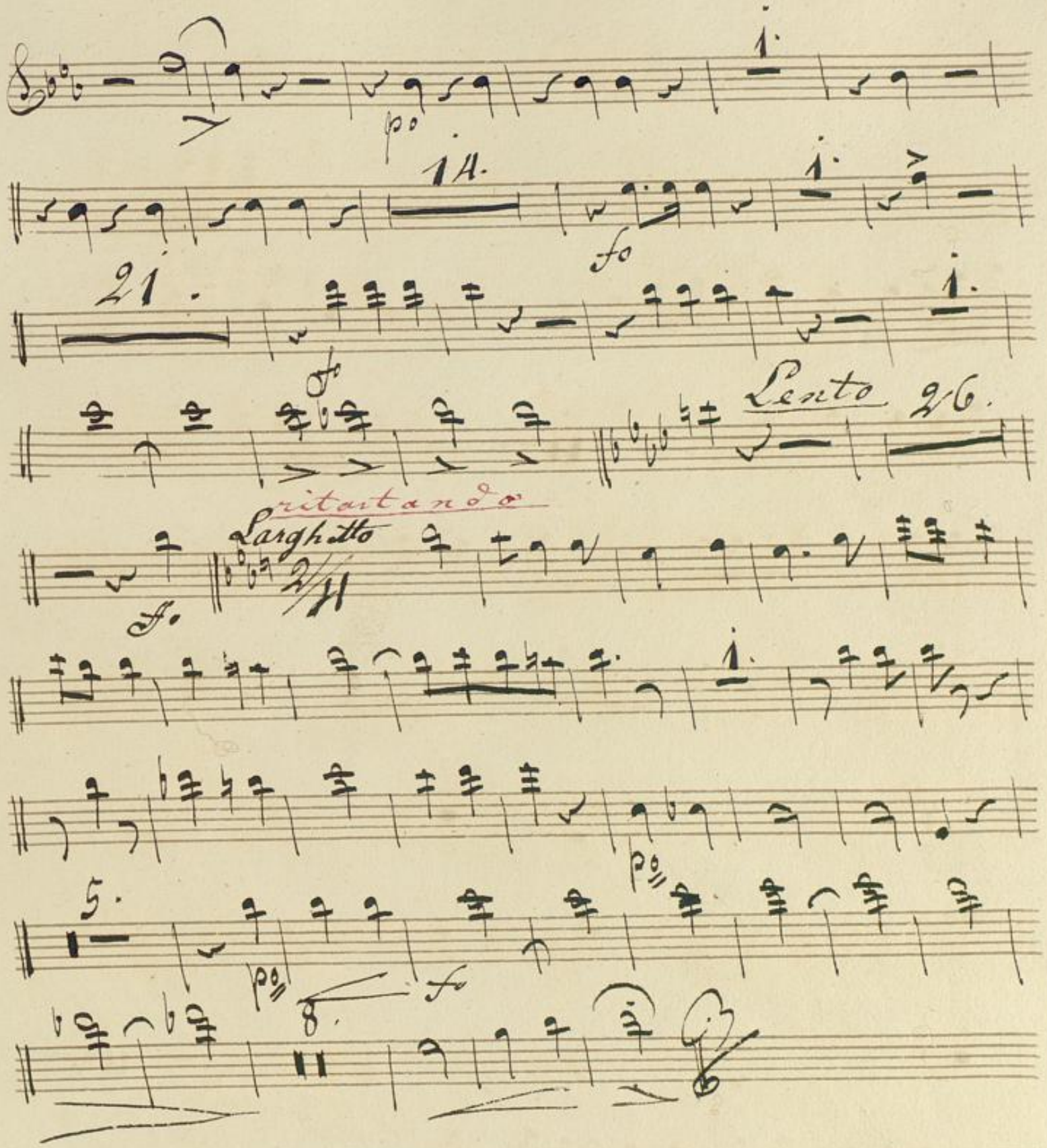
po
14.
fo
21.
fo
Lento
26.
ritartando
Larghetto
2/4
fo
5.
po
po
fo
8.

Absieds.
Cantate

von Kalliwoda

1

Oboe primo

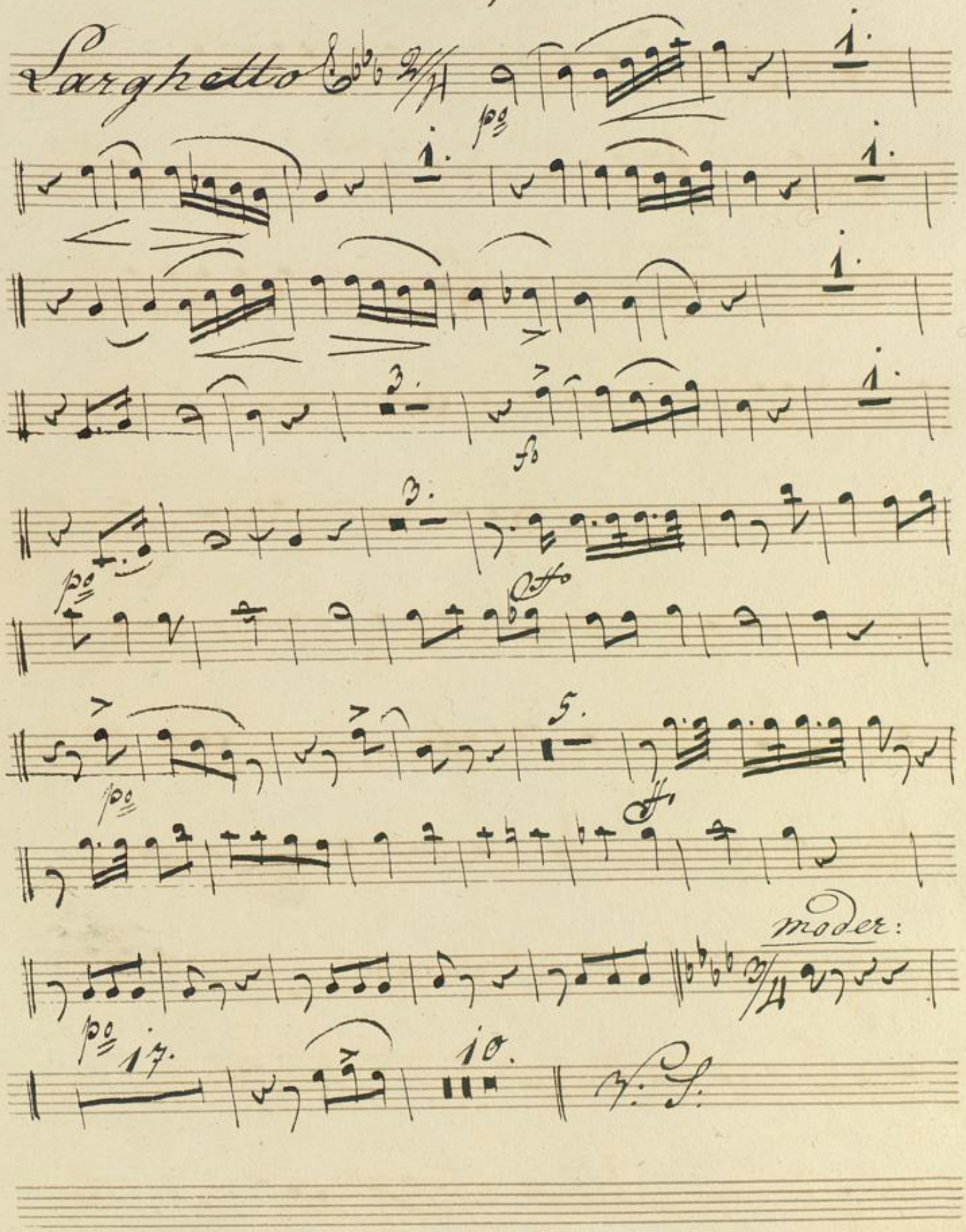

Cello

4. 8.

più Lento

p

1.

11.

Adagio

9.

ff

Allegretto grazioso

7.

p

2.

7.

fp

1. 12.

p

ff

ritardando

Lento

17.

p

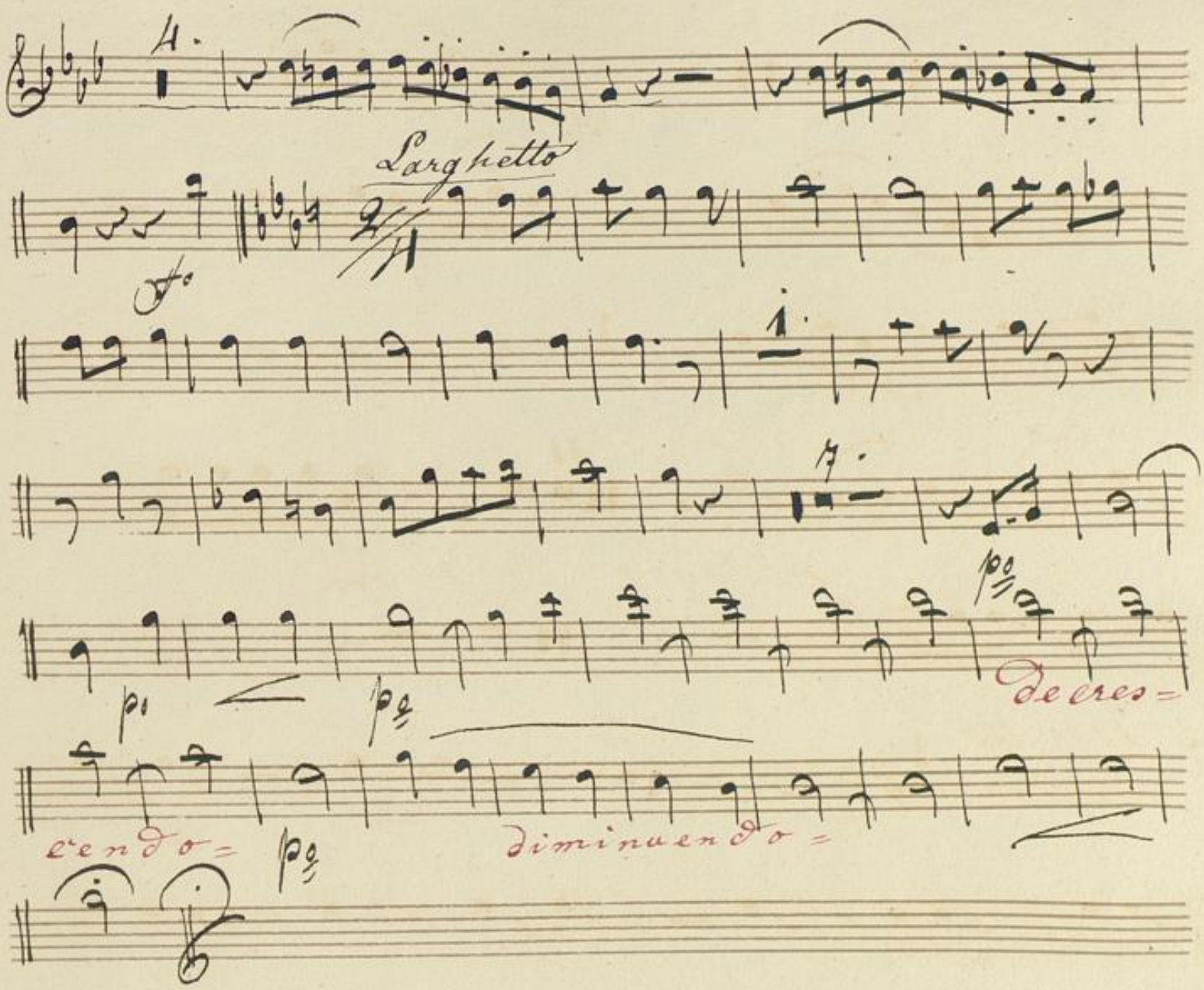

BLB BADISCHE LANDESBIBLIOTHEK
Baden-Württemberg

BLB BADISCHE LANDESBIBLIOTHEK
Baden-Württemberg

Absieds Cantate. von Kalliwoda

Oboe 2do

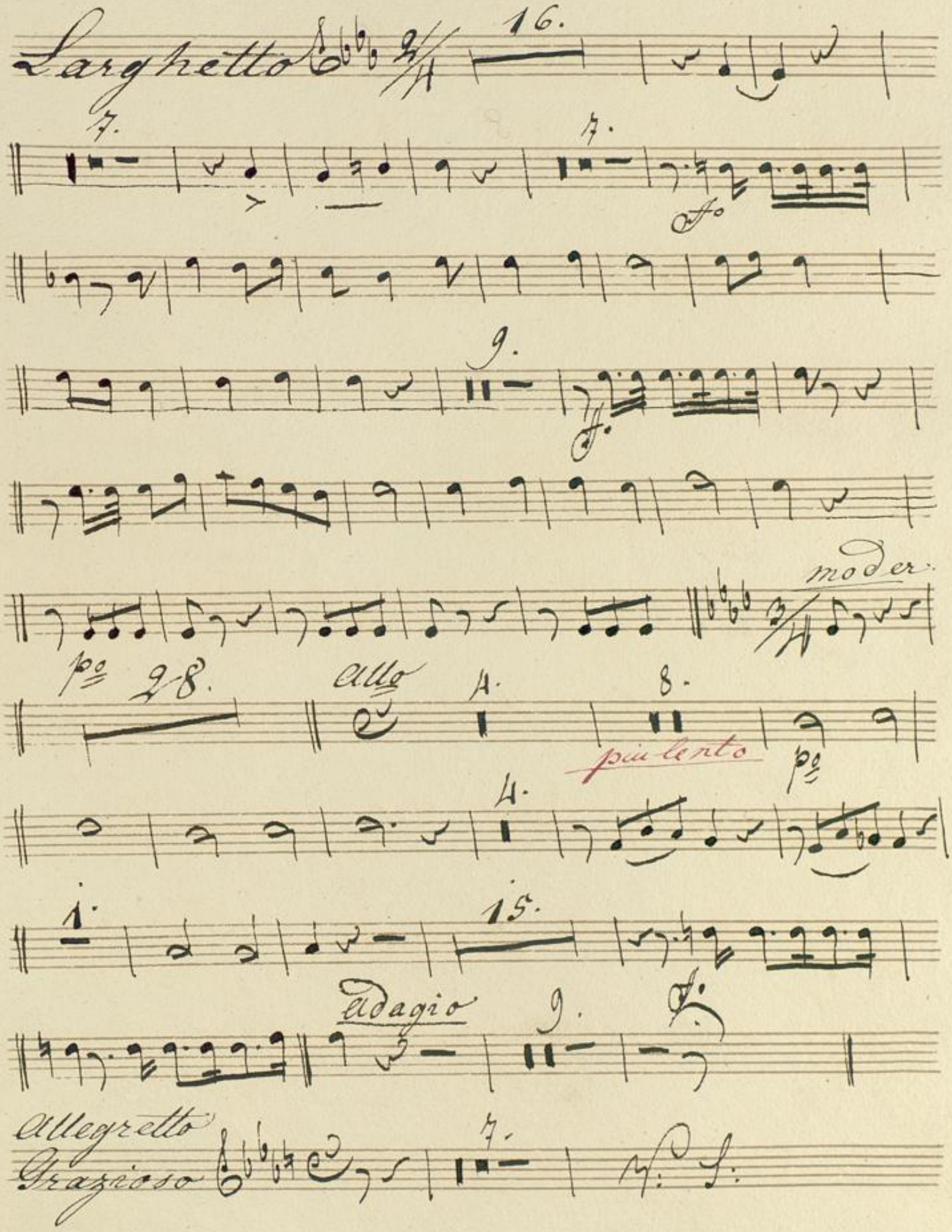

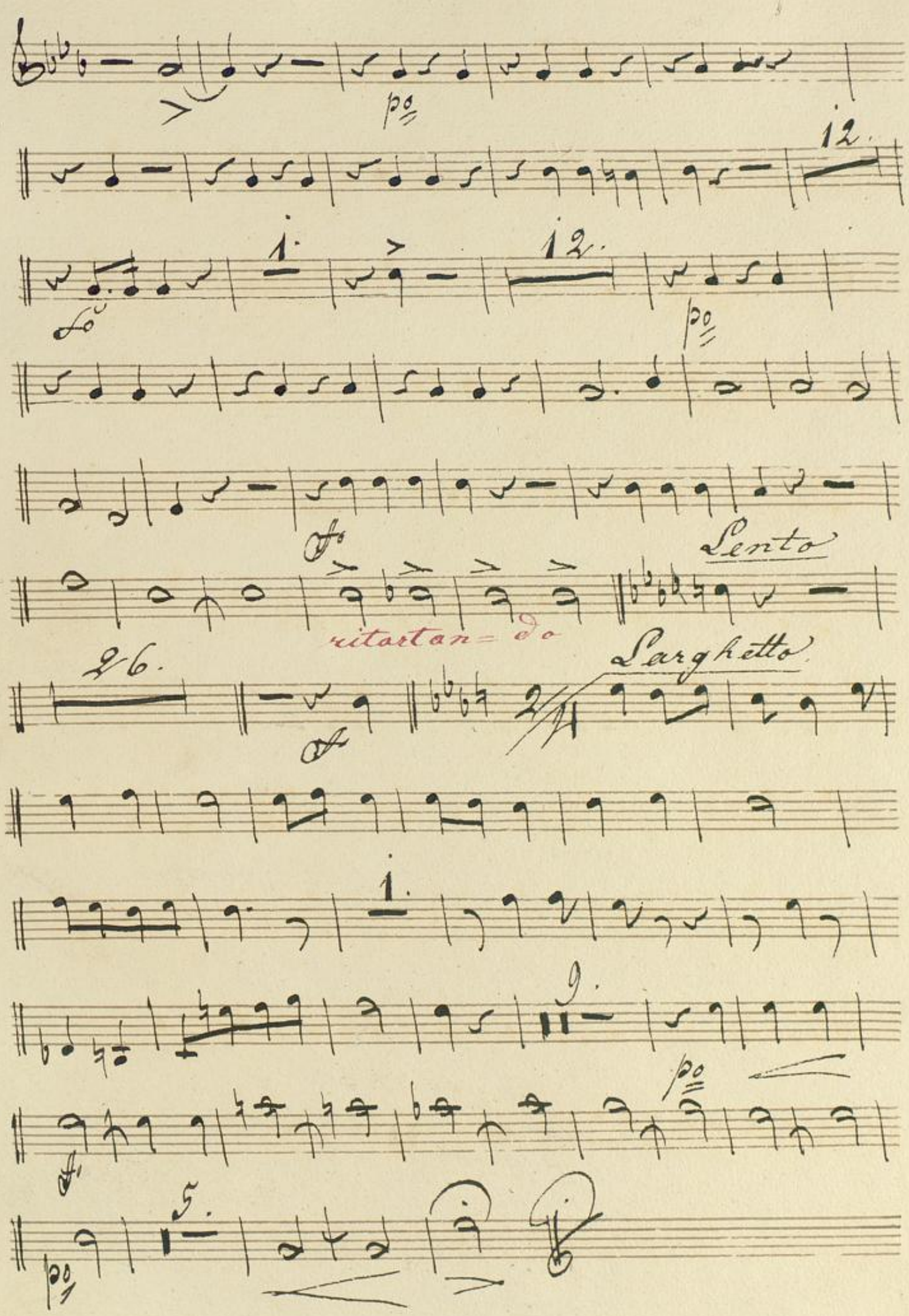
po
12.
1.
12.
po
fo
Lento
ritortan=do
26.
Larghetto
1.
9.
po
5.
po

Absieds
Cantate

von Kalliwoda

Clarinetto 1mo in B.

Larghetto

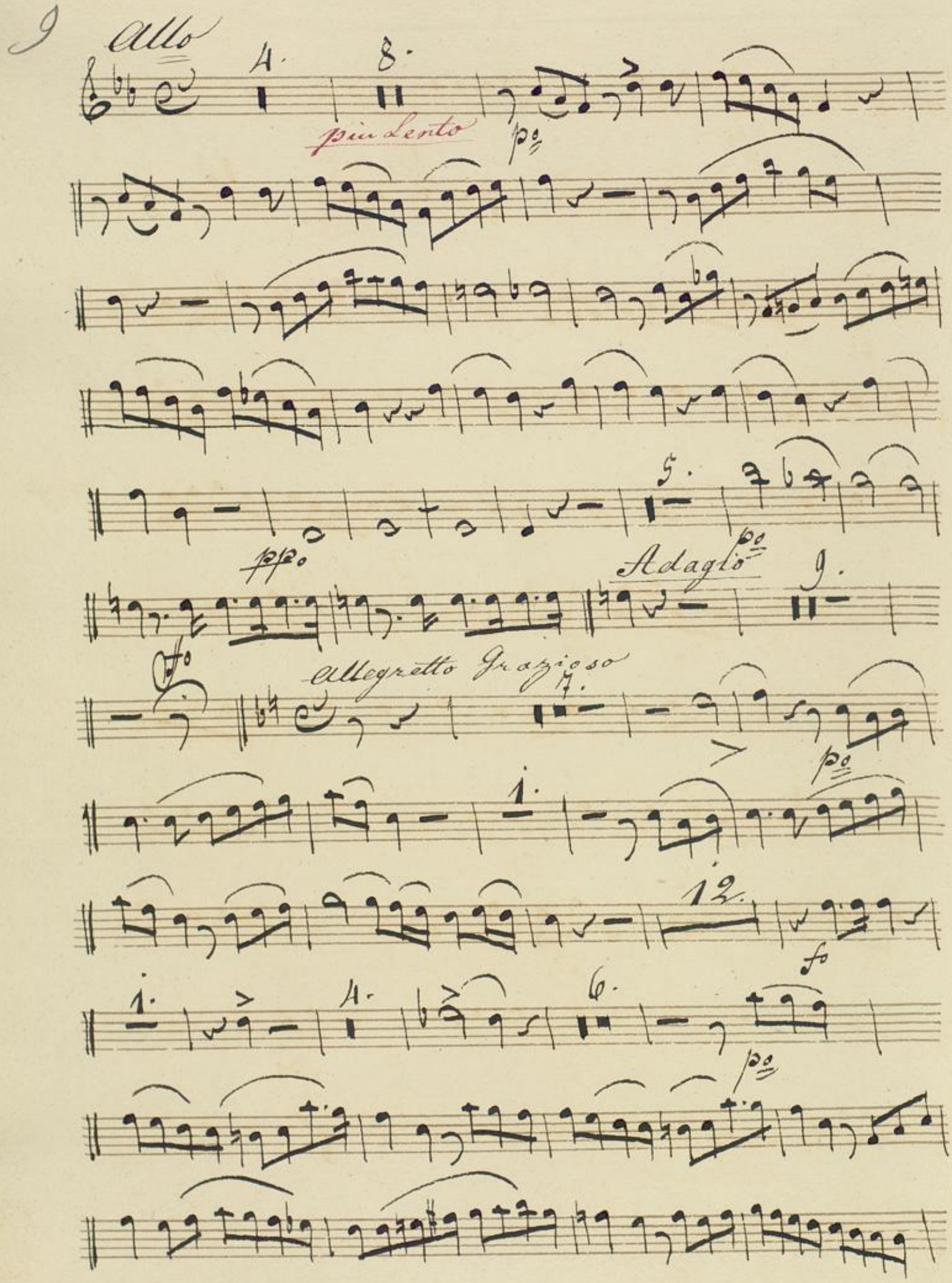
9
Allo
4.
8.
più Lento
po
5.
ppo
Adagio
po
9.
fo
Allegretto Grazioso
7.
po
1.
12.
fo
1.
4.
6.
po

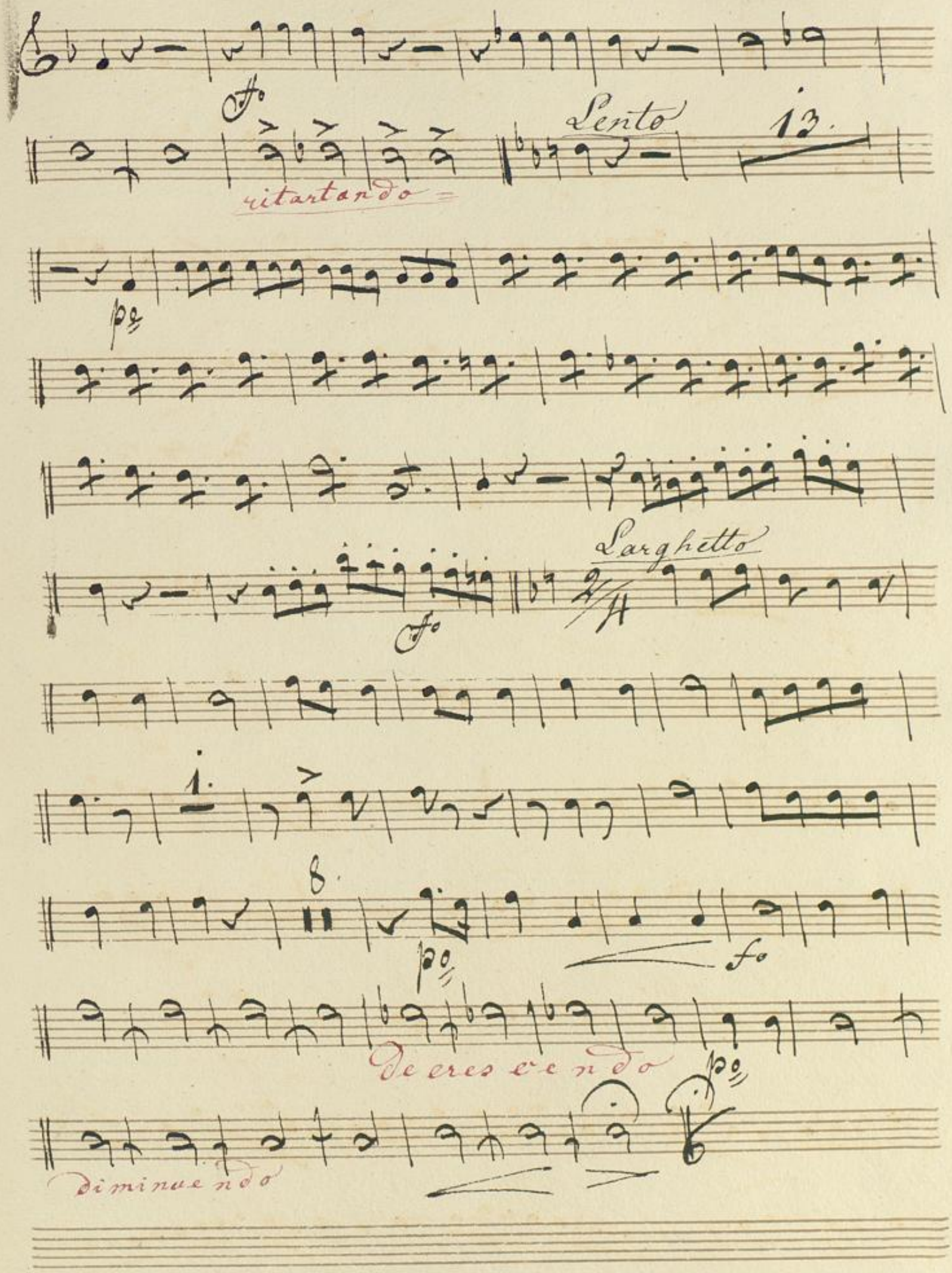
Lento
13.
ritartando
Larghetto
8.
De cres cendo
diminuendo

BLB BADISCHE LANDESBIBLIOTHEK
Baden-Württemberg

Absieds Cantate

von Kalliwoda

Clarinetto 2do in B.

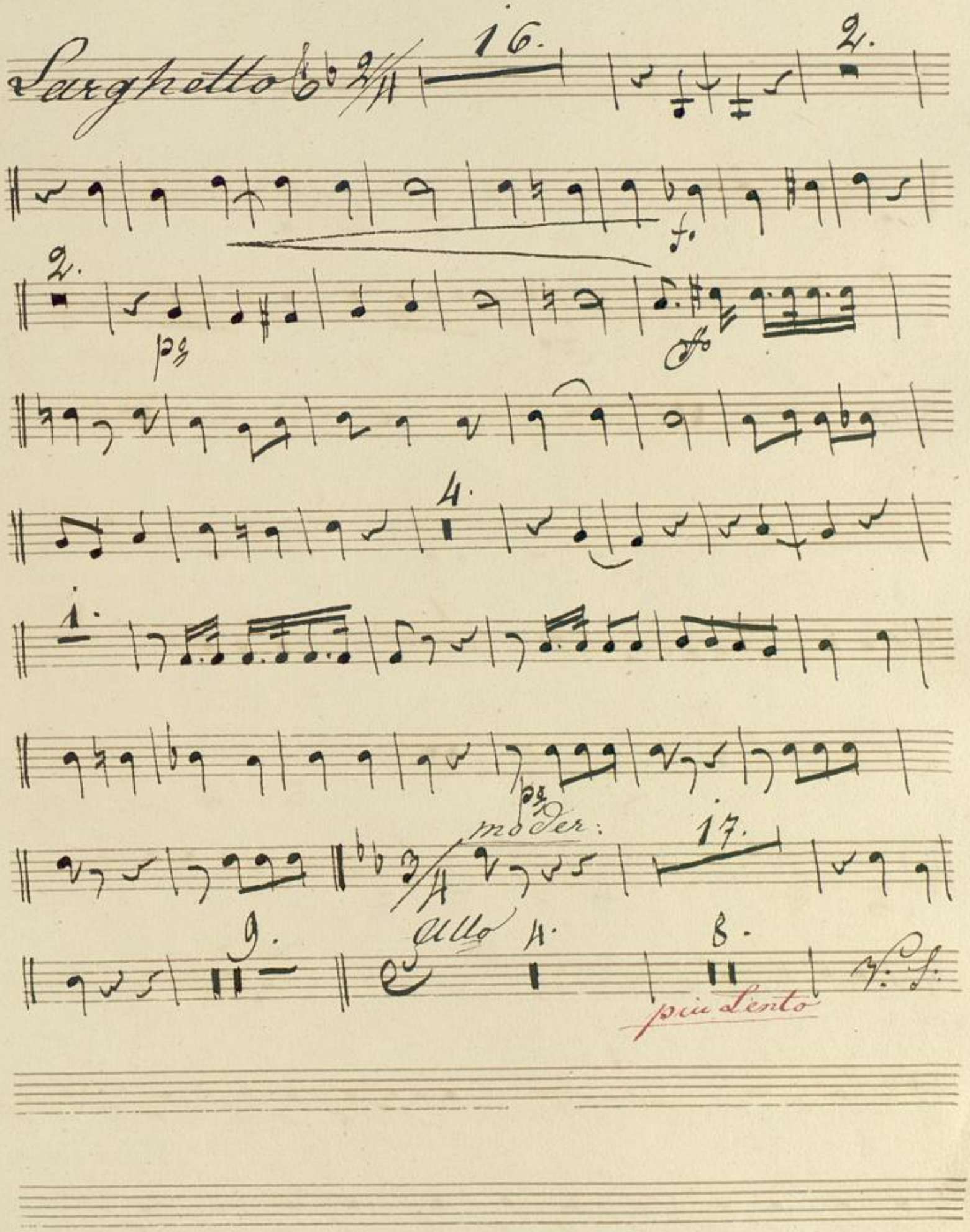

Adagio

Allegretto Grazioso

ritardando

Lento

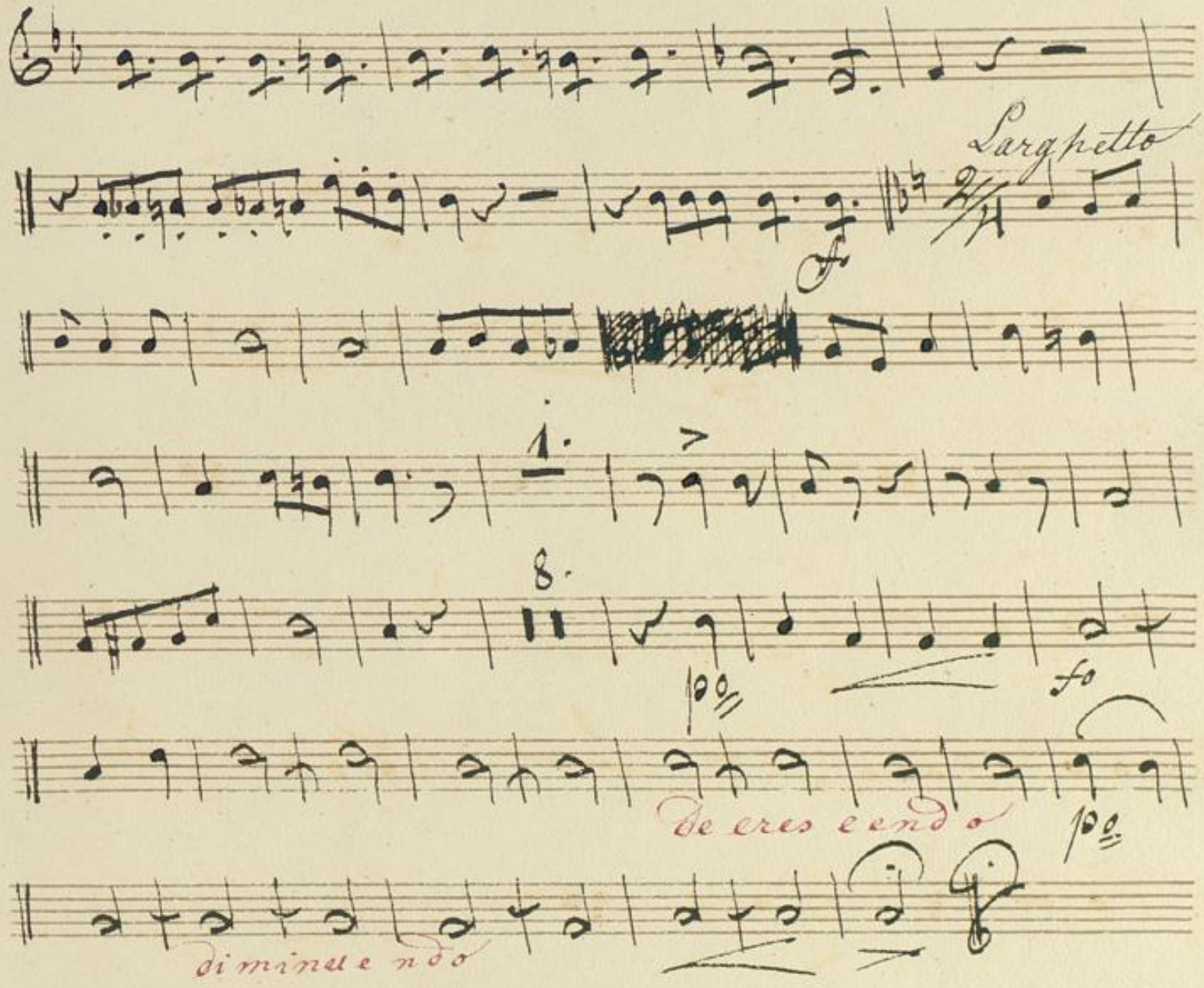
Largpetto
f
1.
8.
po
fo
De cres cendo
po
diminuendo

BLB BADISCHE LANDESBIBLIOTHEK
Baden-Württemberg

Absieds Cantate. von Kalliwoda

Fagotto primo

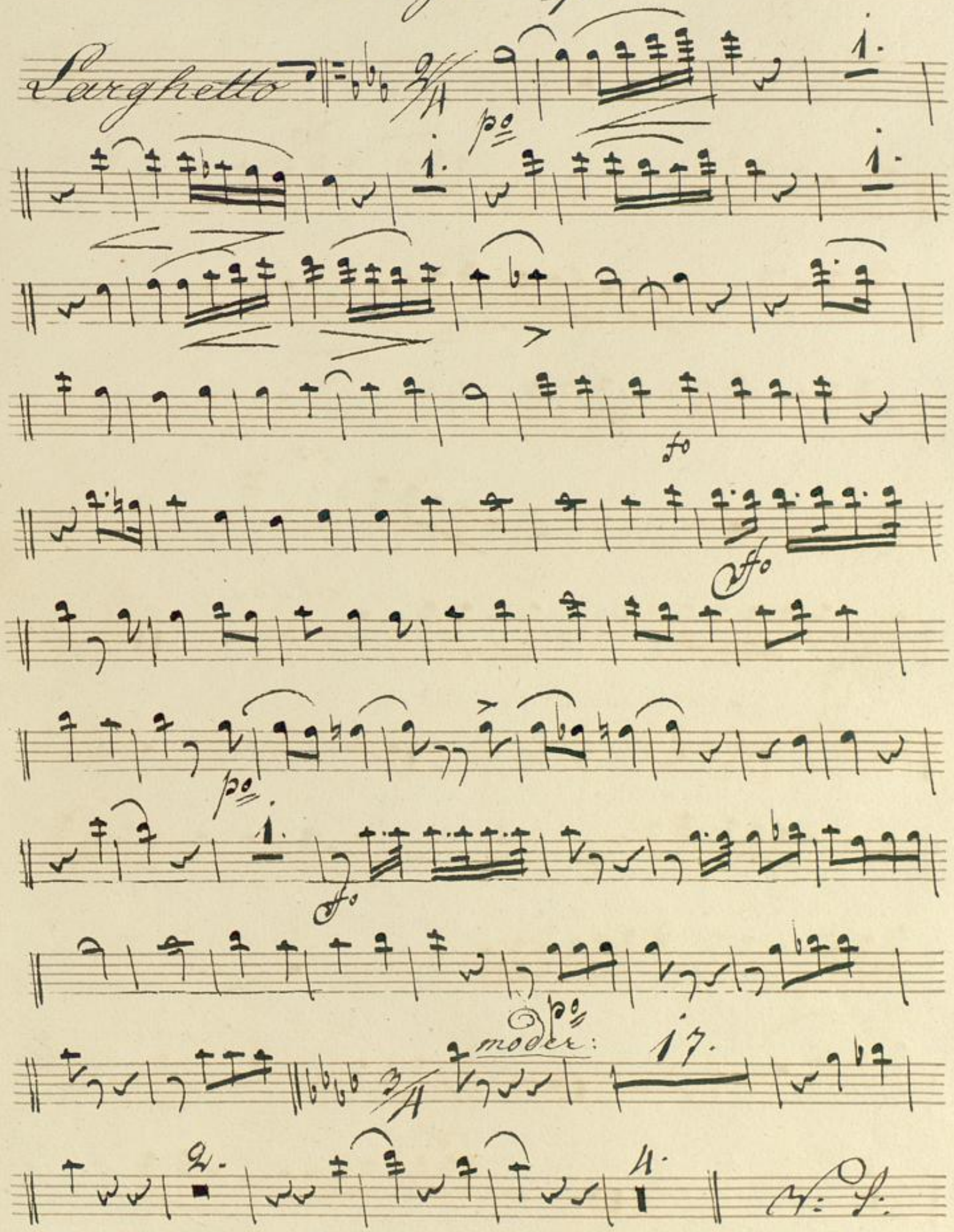

Allo

più lento

Adagio

Allegretto Grazioso

Lento.

ritartando

p

p

Larghetto

f

p

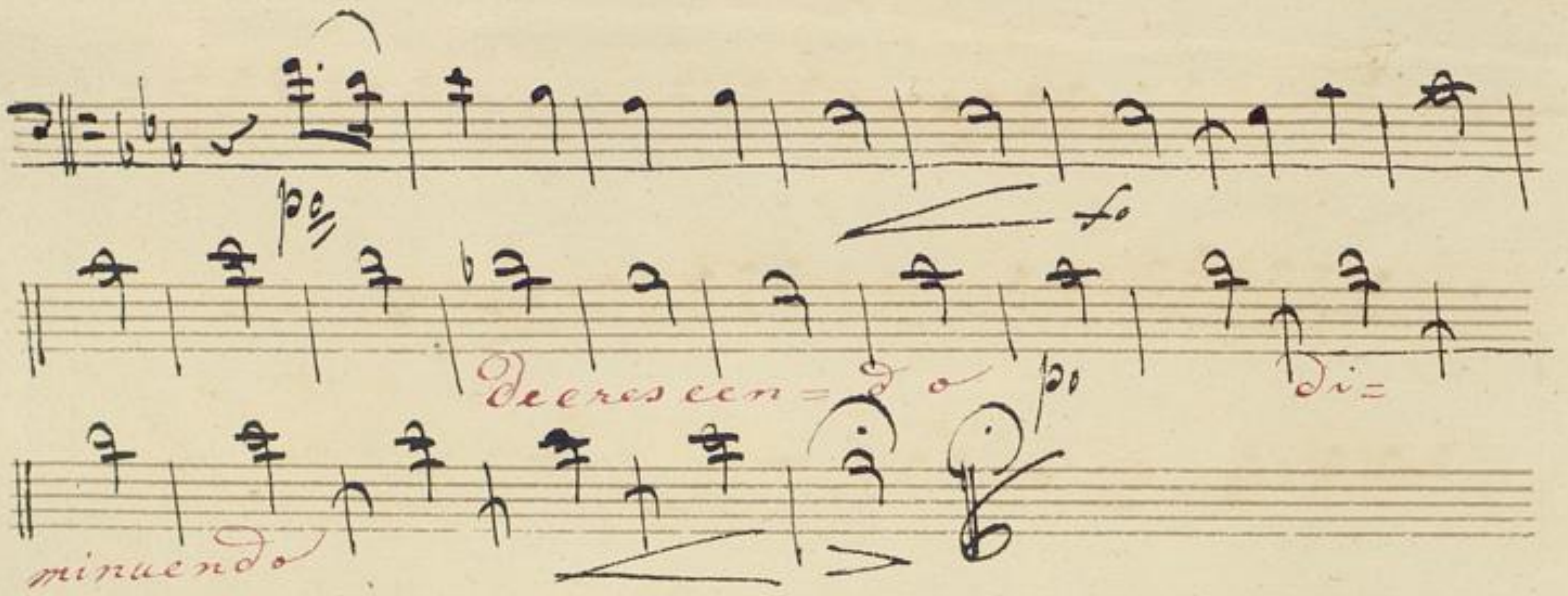

BLB BADISCHE LANDESBIBLIOTHEK
Baden-Württemberg

Absieds-
Cantate.

von Kalliwoda

1

Fagotto 2do

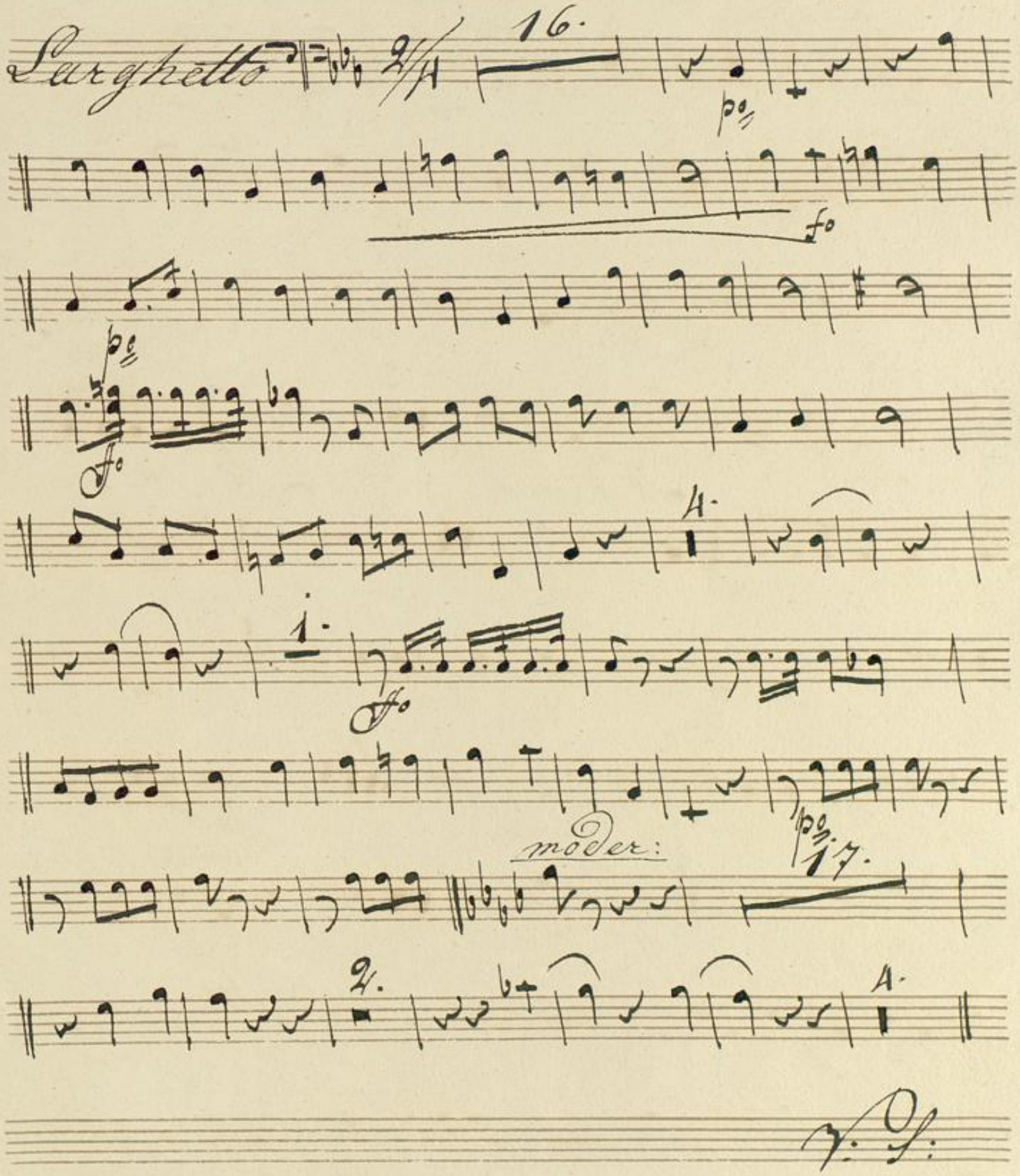

V. S.

Allo

più lento

Adagio

Allo grazioso

Lento

ritartando

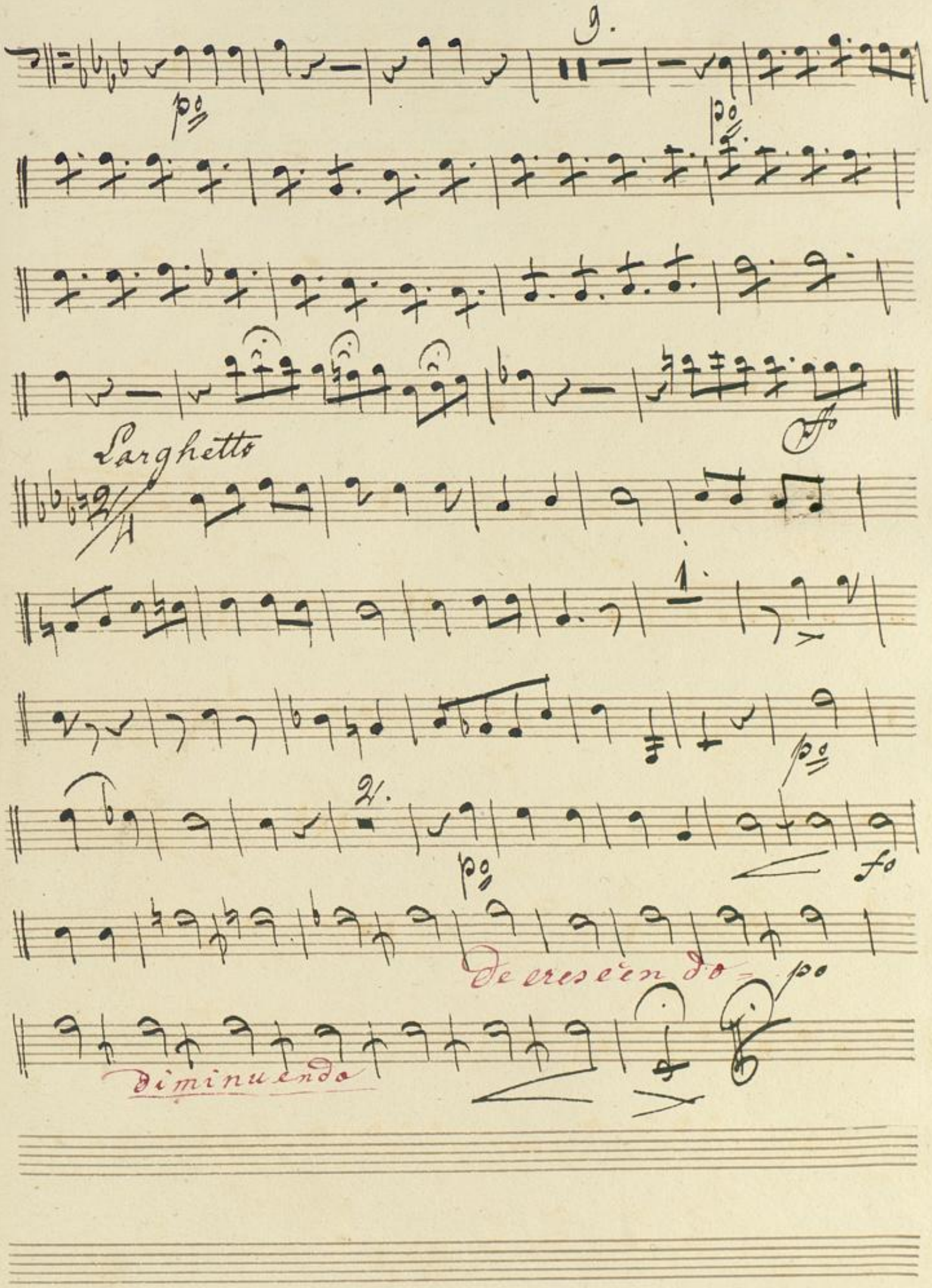
9.
po
po
fo
Larghetto
1.
po
2.
po
fo
De cresc'endo
po
Diminuendo

BLB BADISCHE LANDESBIBLIOTHEK
Baden-Württemberg

Abschieds Cantate

von Kalliwoda

Corno 1mo in Es

Larghetto

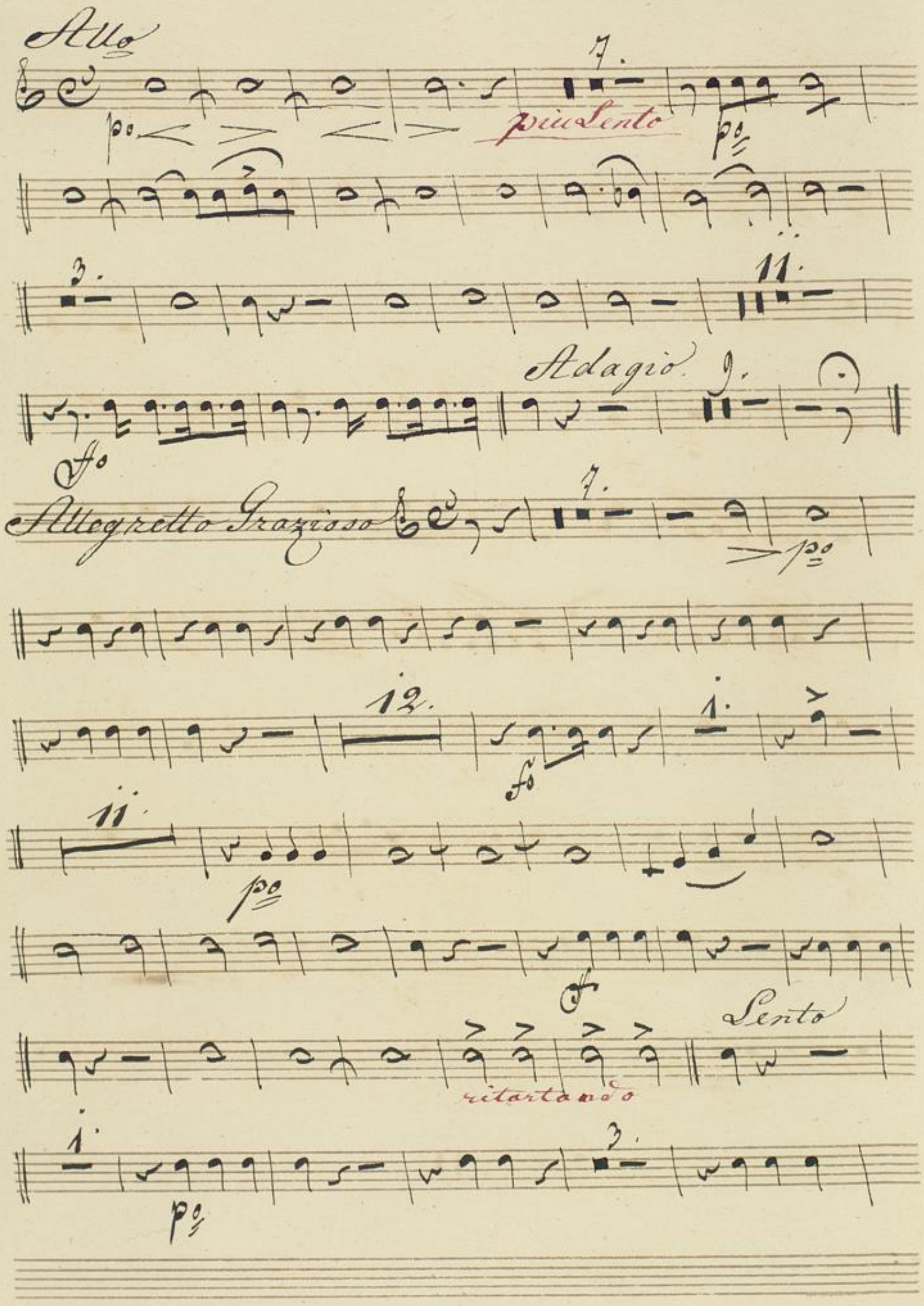
Allo
7.
po
più Lento
po
3.
11.
Adagio
9.
fo
Allegretto Grazioso
7.
po
12.
1.
fo
11.
po
f
Lento
ritardando
1.
3.
po

5.

Larghetto

1.

diminuendo

BLB BADISCHE LANDESBIBLIOTHEK
Baden-Württemberg

Absieds Cantate

von Kalliwoda

Corno 2do in Es

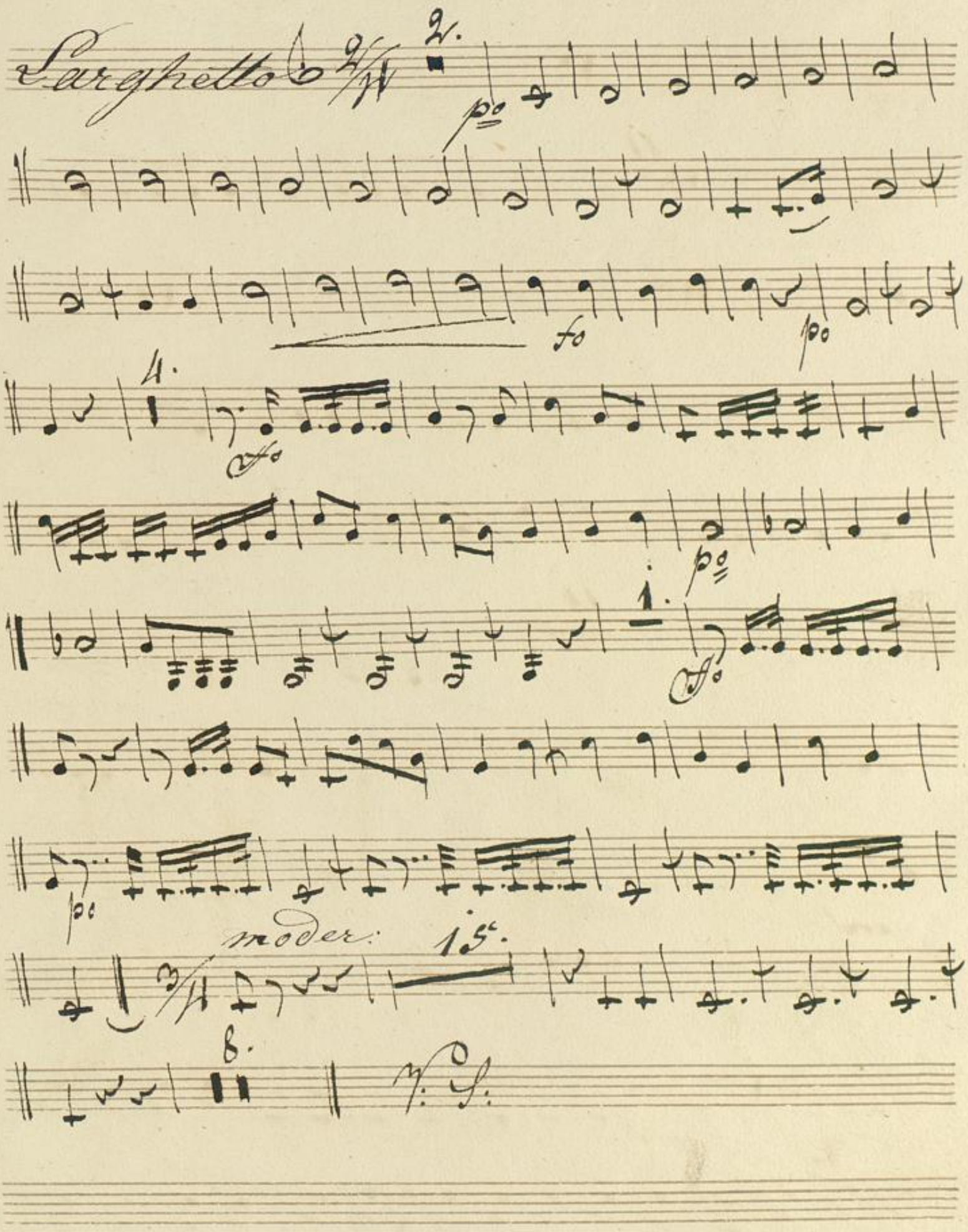

Allo

Adagio

Allo Grazioso

ritardando

Presto

2.

Larghetto

1.

De cres=

cendo

diminuendo

Absieds
Cantate

von Kalliwoda

Trompe 1mo in Es

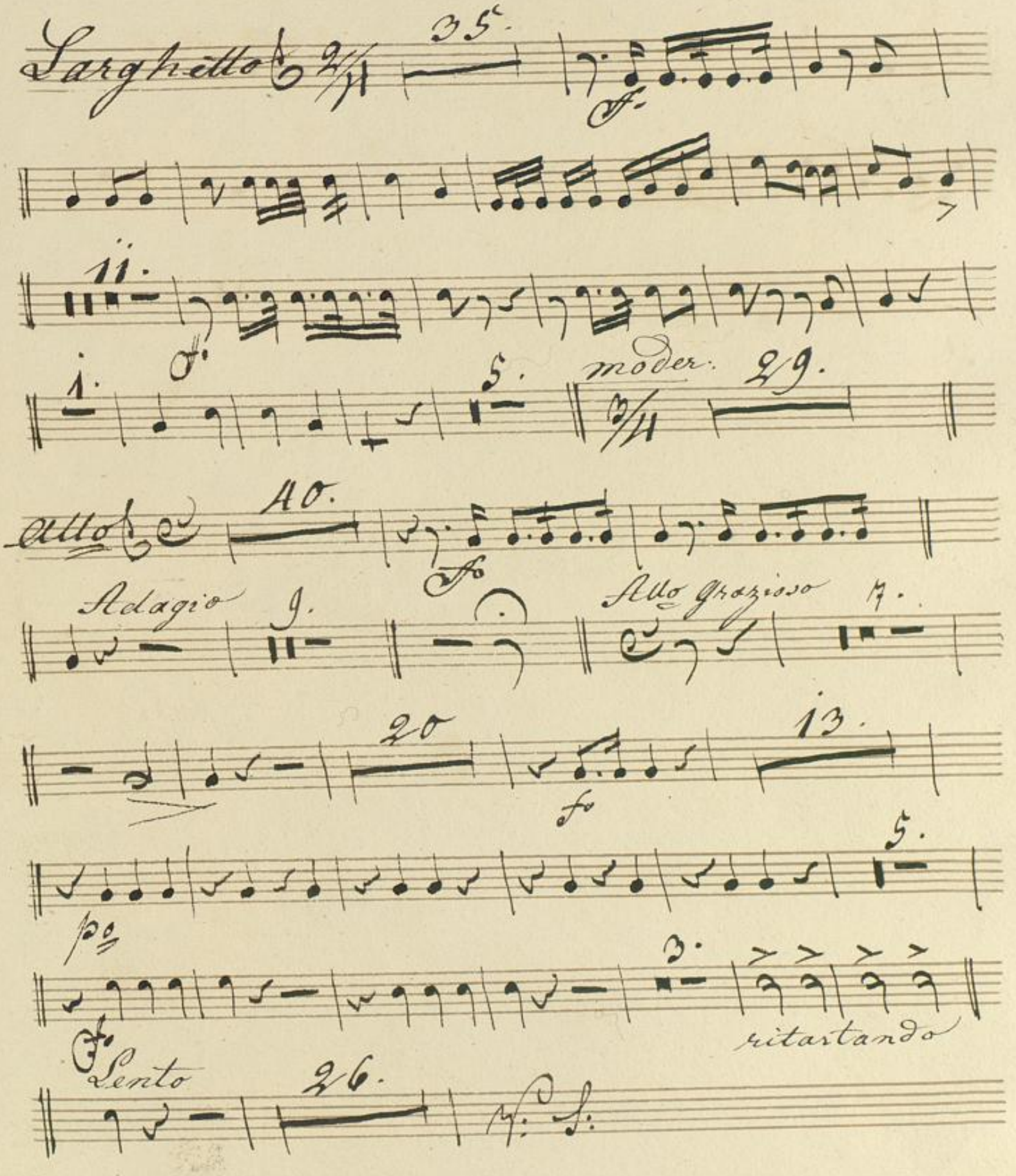

Larghetto

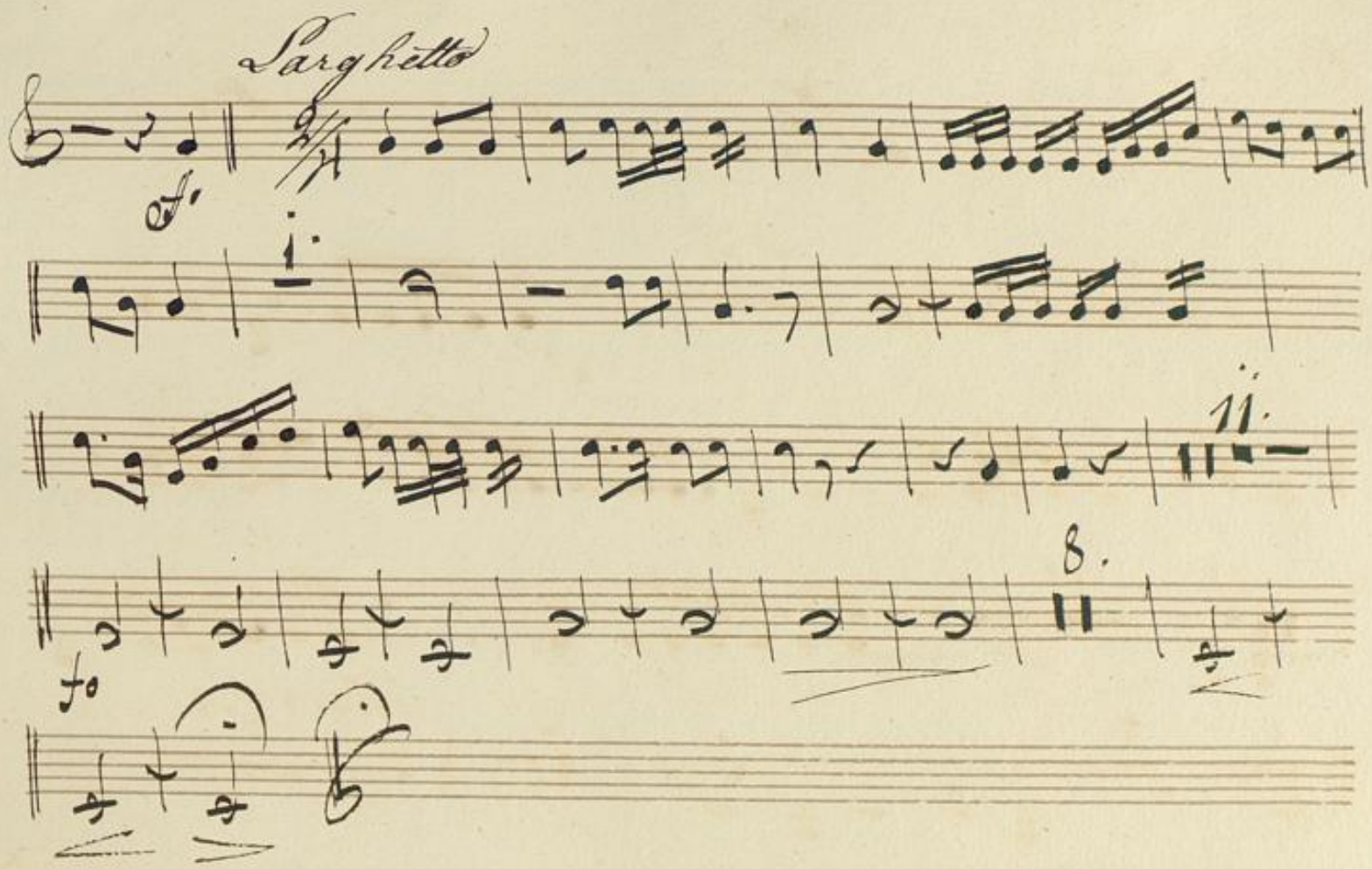

BLB BADISCHE LANDESBIBLIOTHEK
Baden-Württemberg

Absieds
Cantate

von Kalliwoda

1

Trompe 2do in Es.

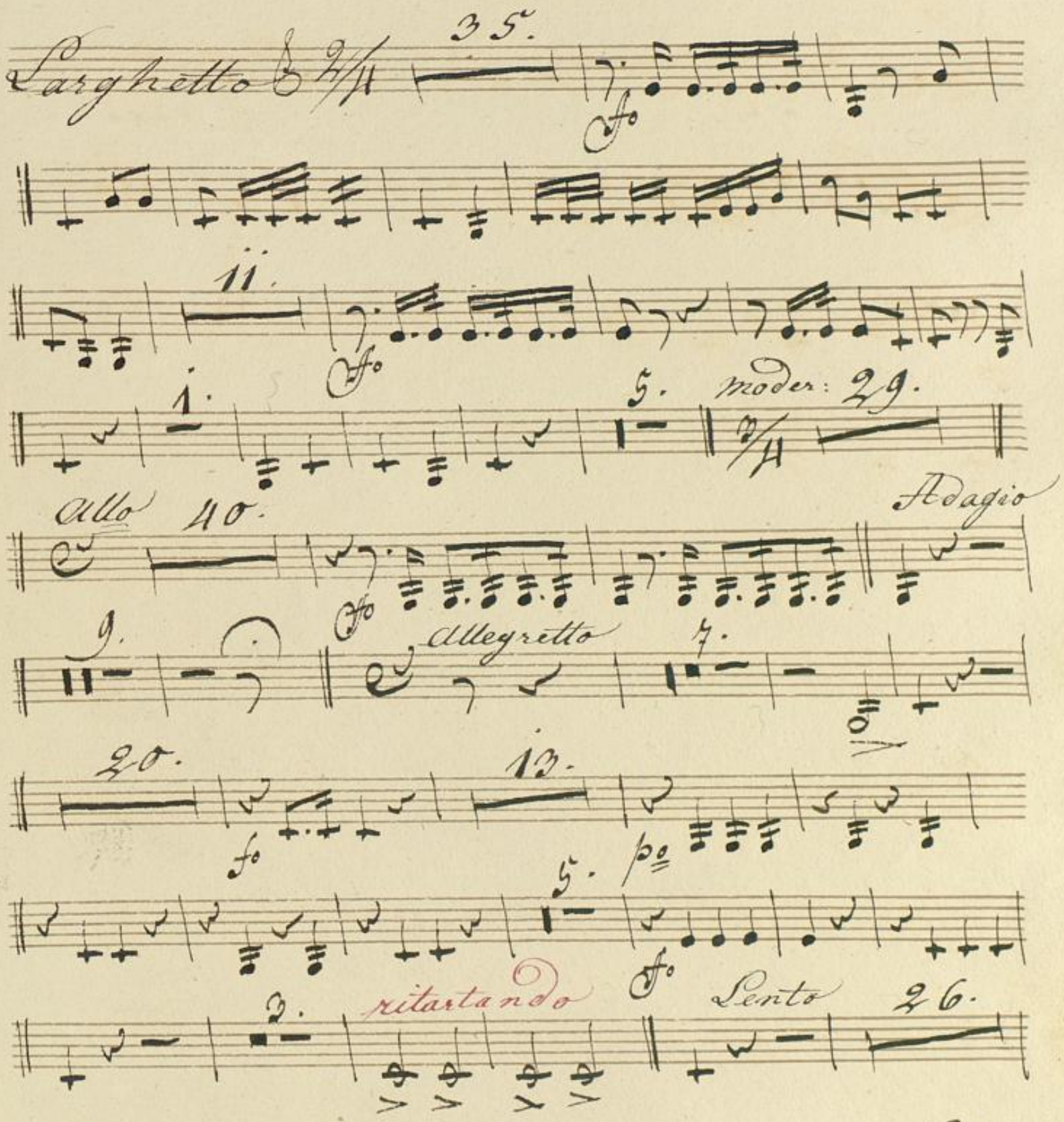

V. S.

26. pausen

Larghetto

fo

1.

11.

f

8.

Mus. ms. 990

Abschieds Cantate

Violino Primo.

1.

BLB BADISCHE LANDESBIBLIOTHEK
Baden-Württemberg

von Kalliwoda

Absieds

Cantate: Violino primo.

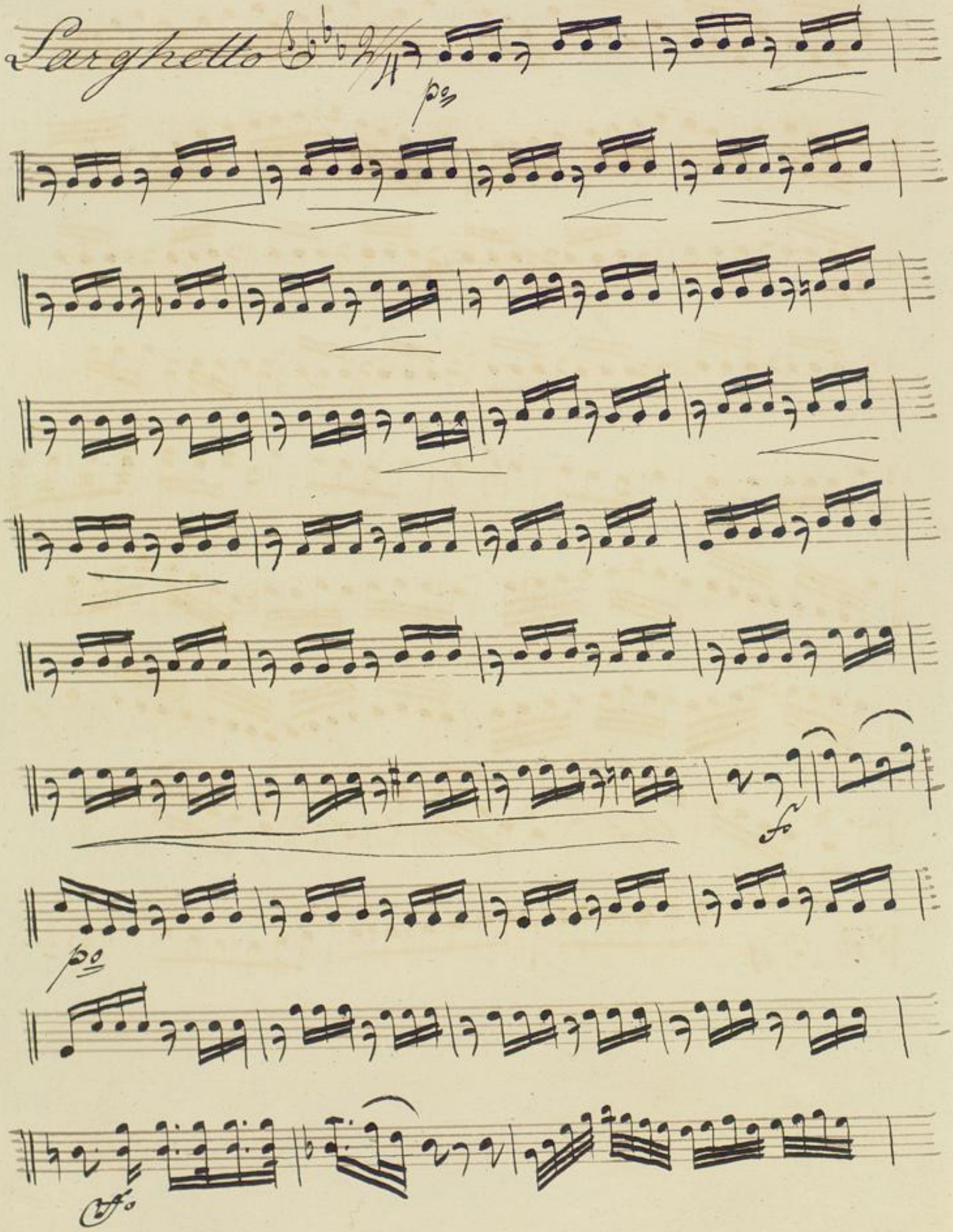

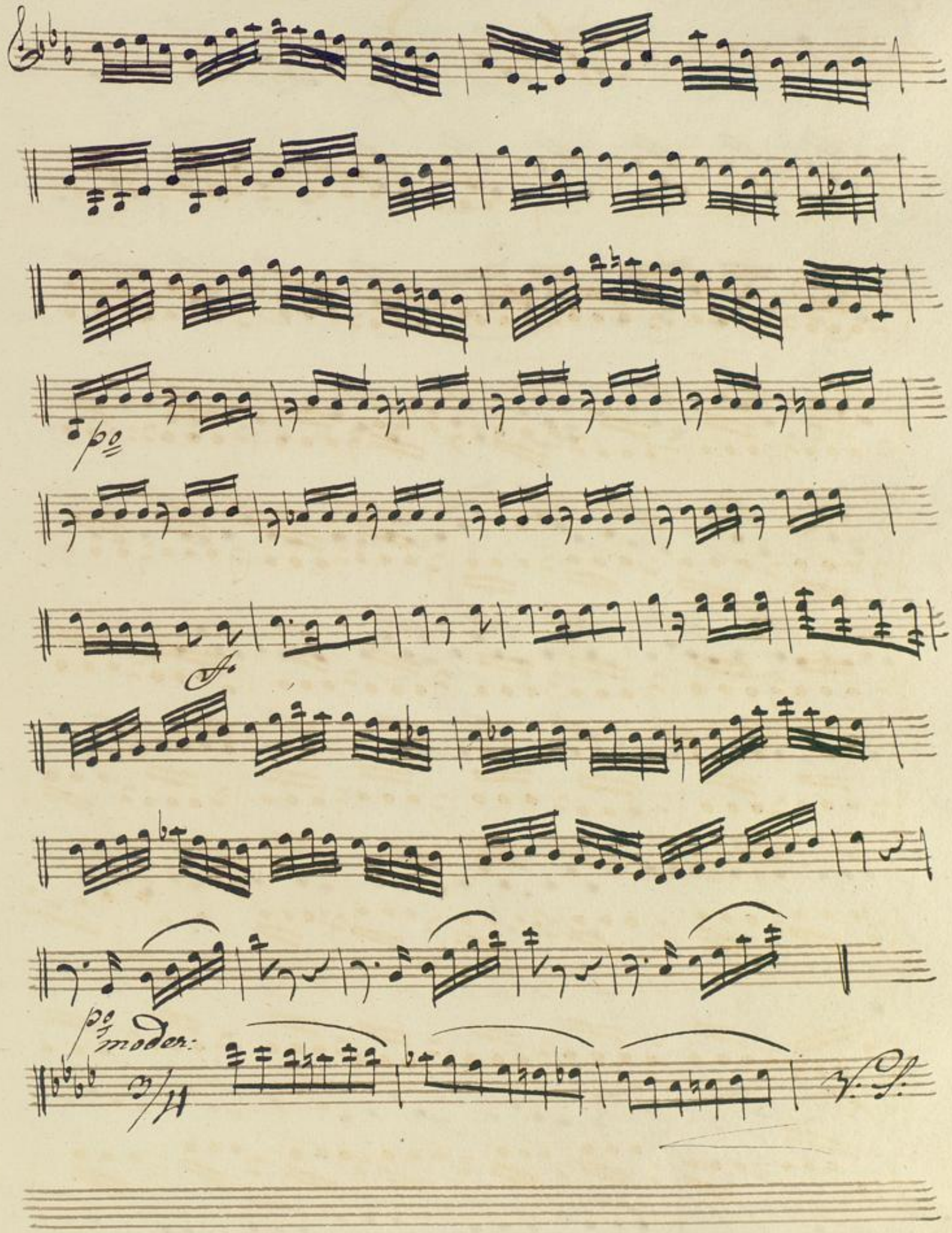
pp
A.
pp
moder:

Allo

un poco più Lento

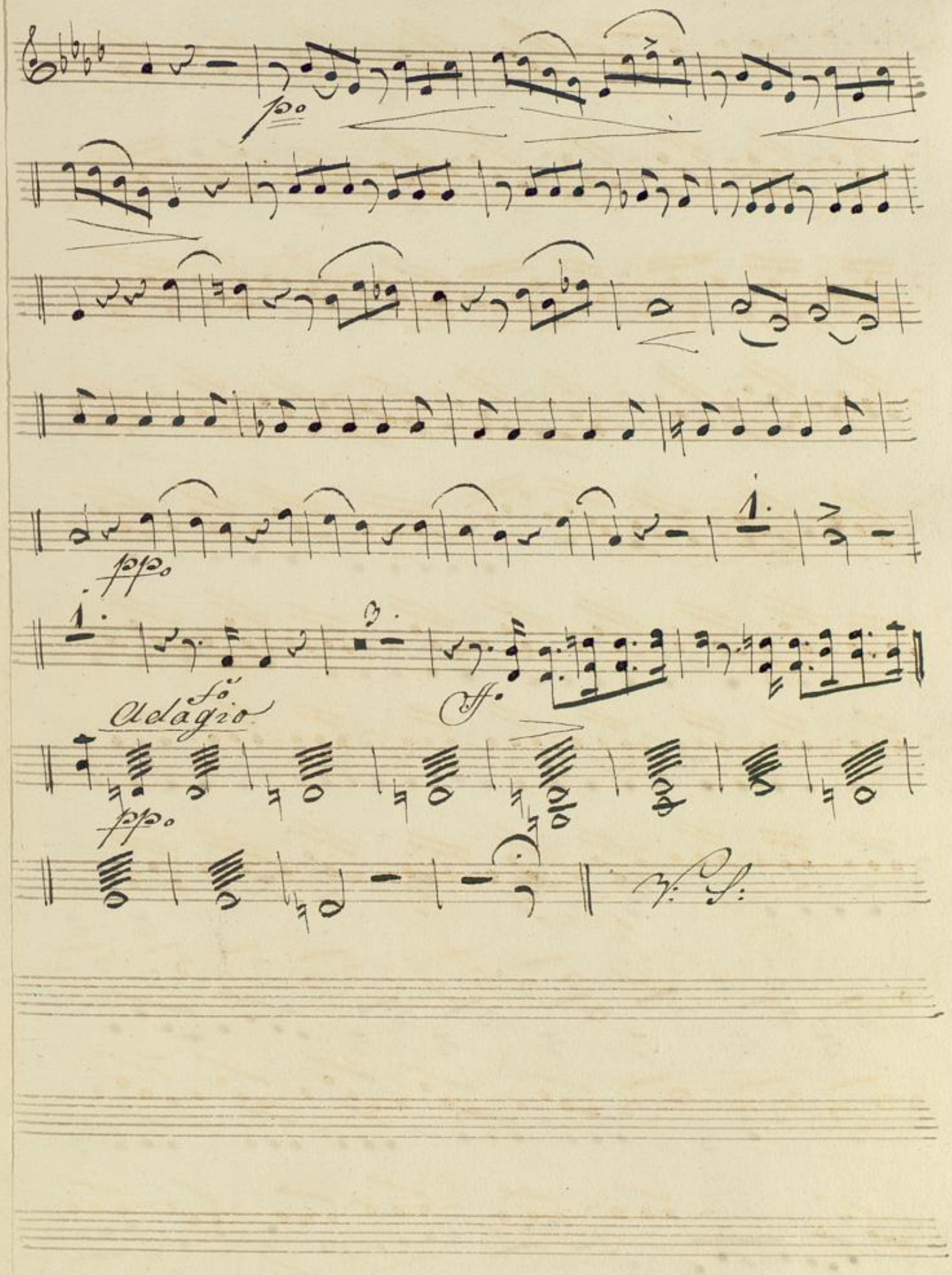
po
ppo
1.
1.
3.
fo
Adagio
ff.
ppo
V. S.

Allegretto Grazioso

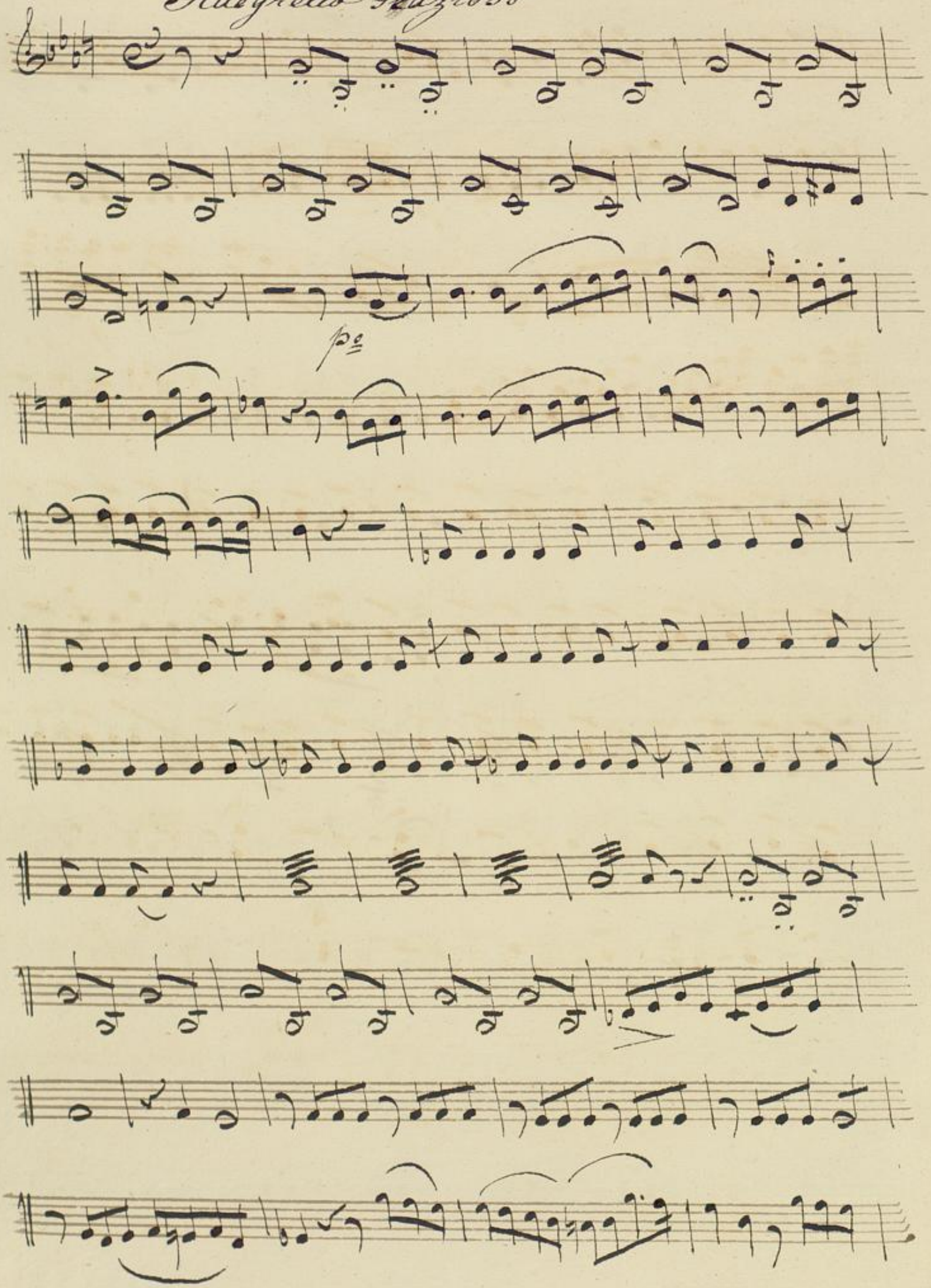

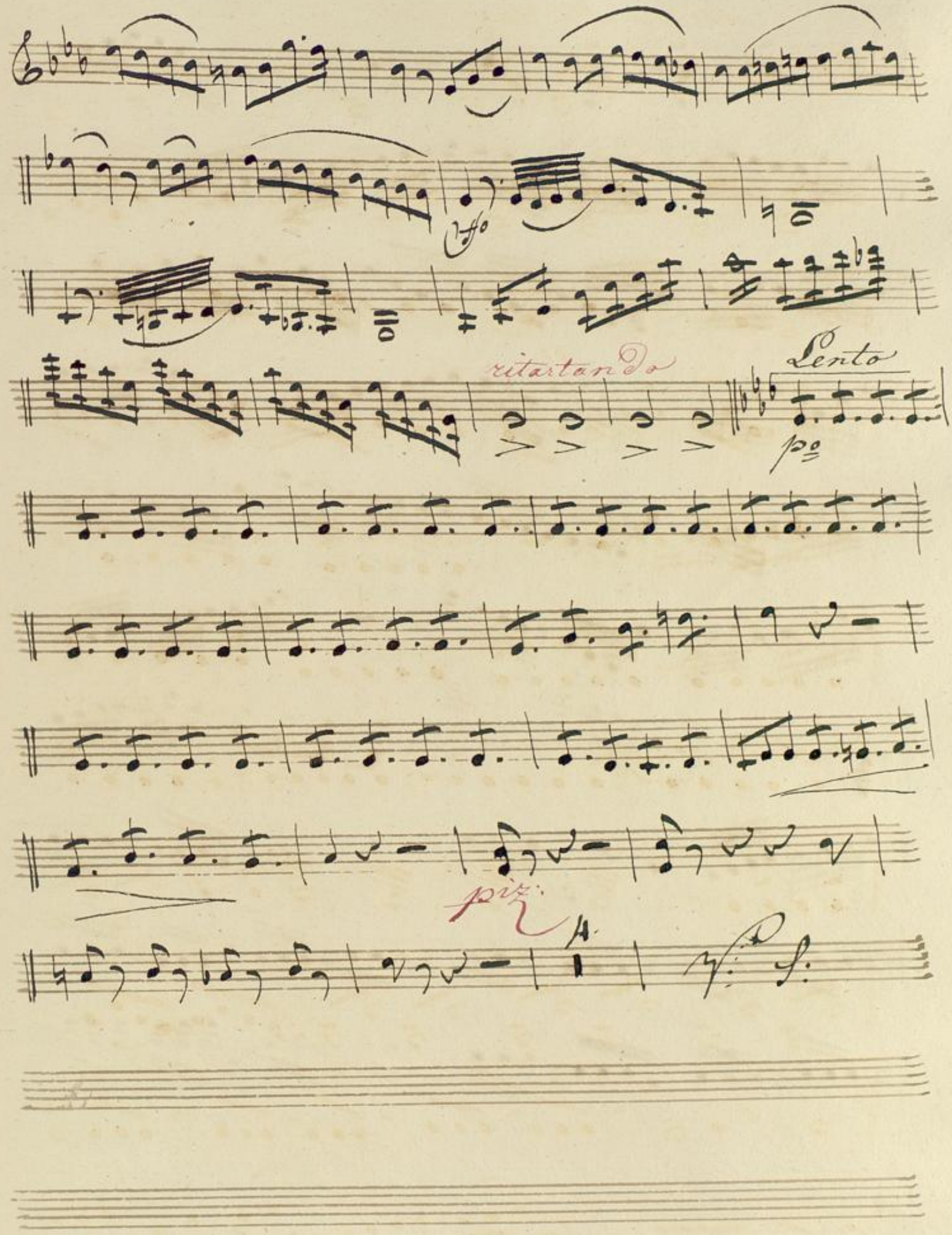
ritartando
Lento
po
piz:

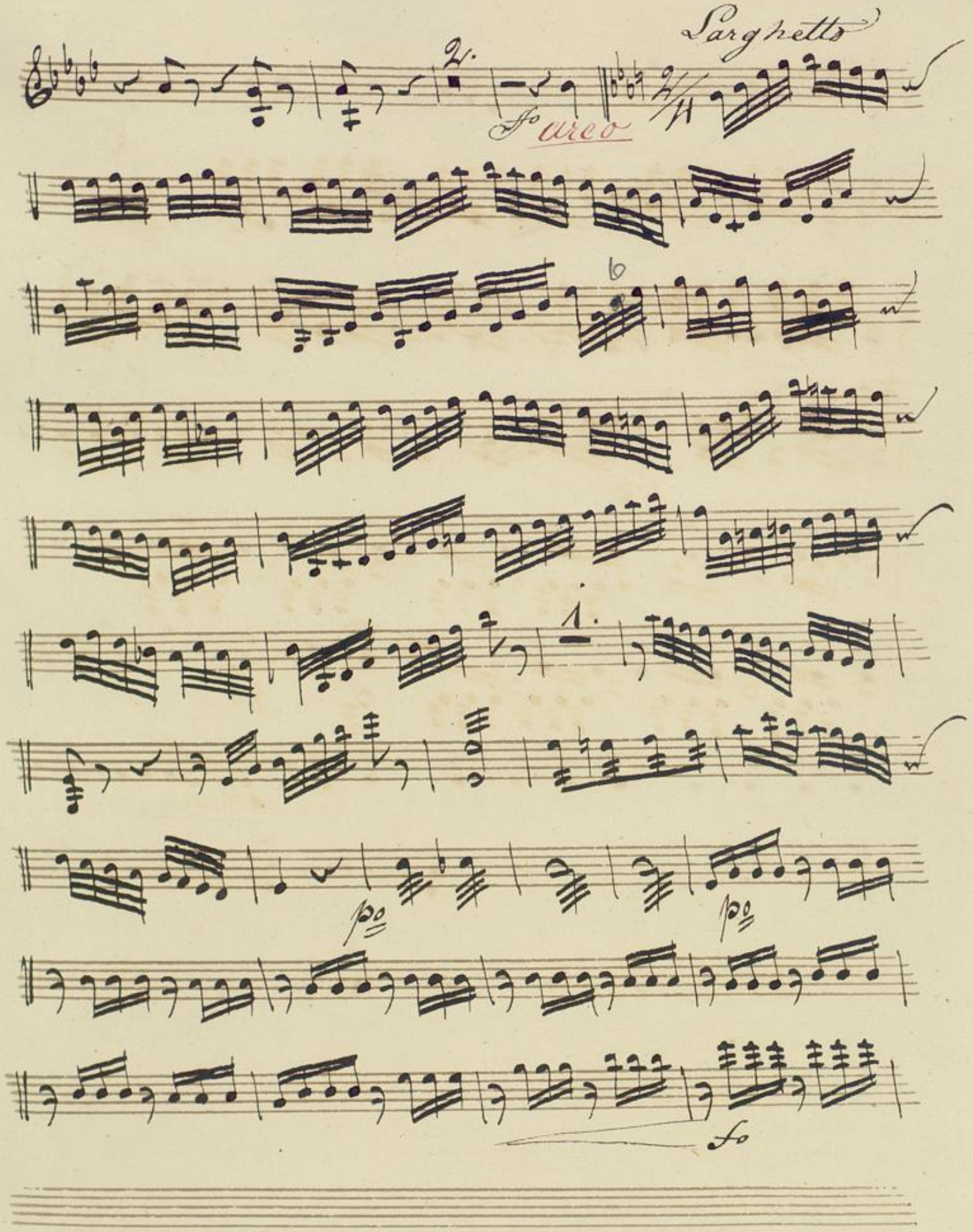
Larghetto
2.
fo arco
2/4
6
1.
po
po
fo

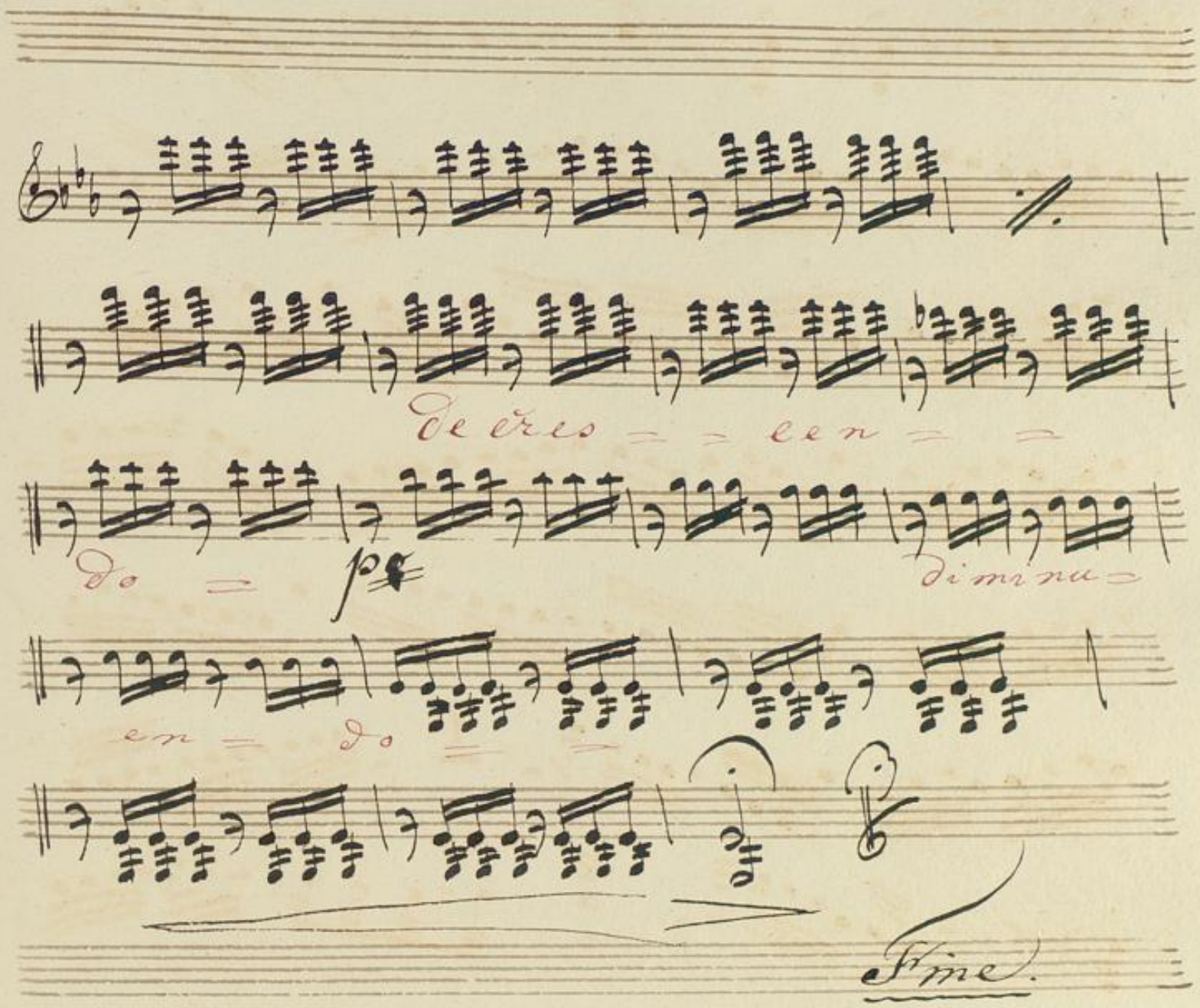
De cres = = cen = =
do = pe
diminu =
en = do = =
Fine.

BLB BADISCHE LANDESBIBLIOTHEK
Baden-Württemberg

Abschieds Cantate

Violino Primo.

2.

BLB BADISCHE LANDESBIBLIOTHEK
Baden-Württemberg

Abshieds Cantate

J. W. Kalliwoda

Violino Primo

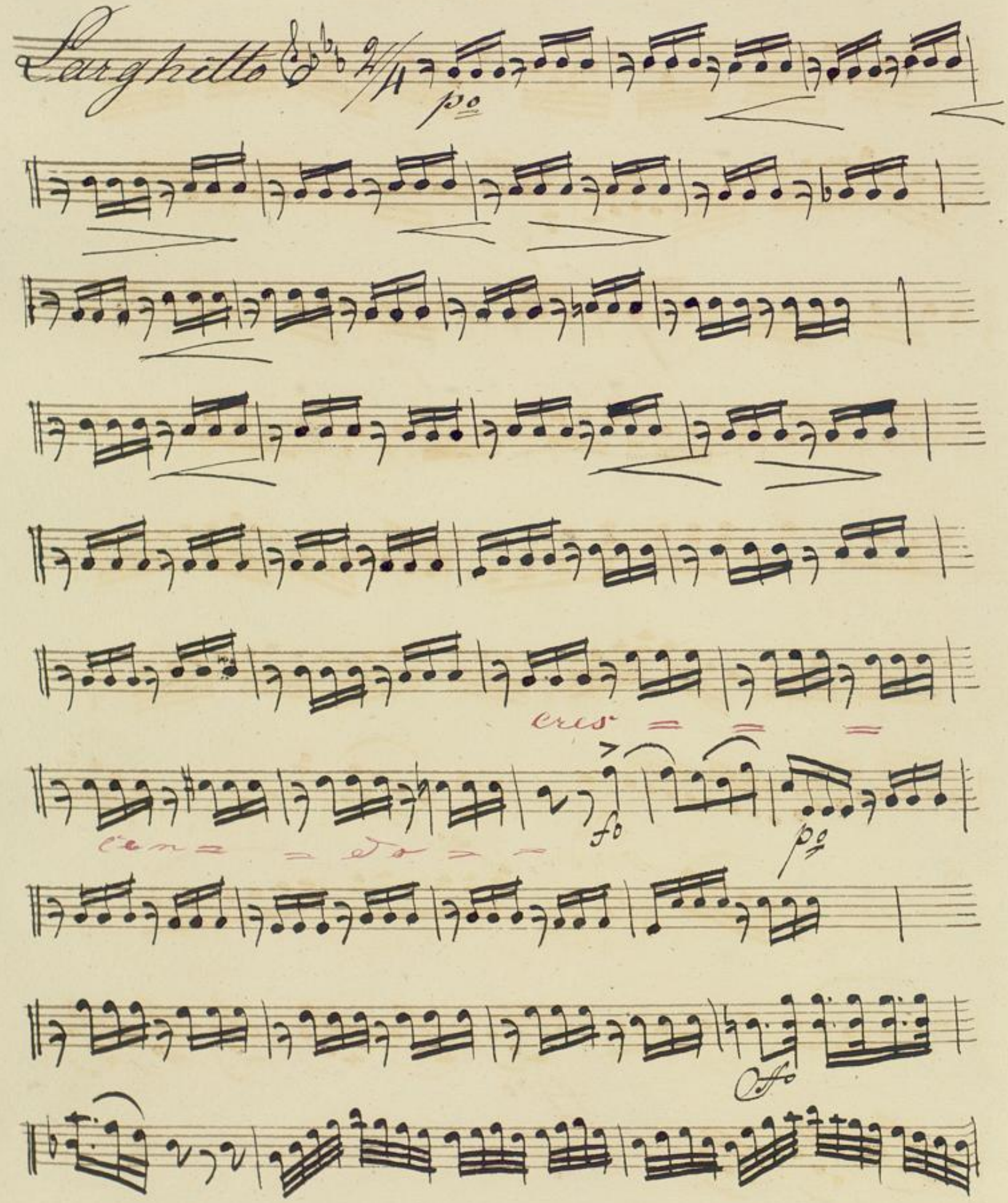

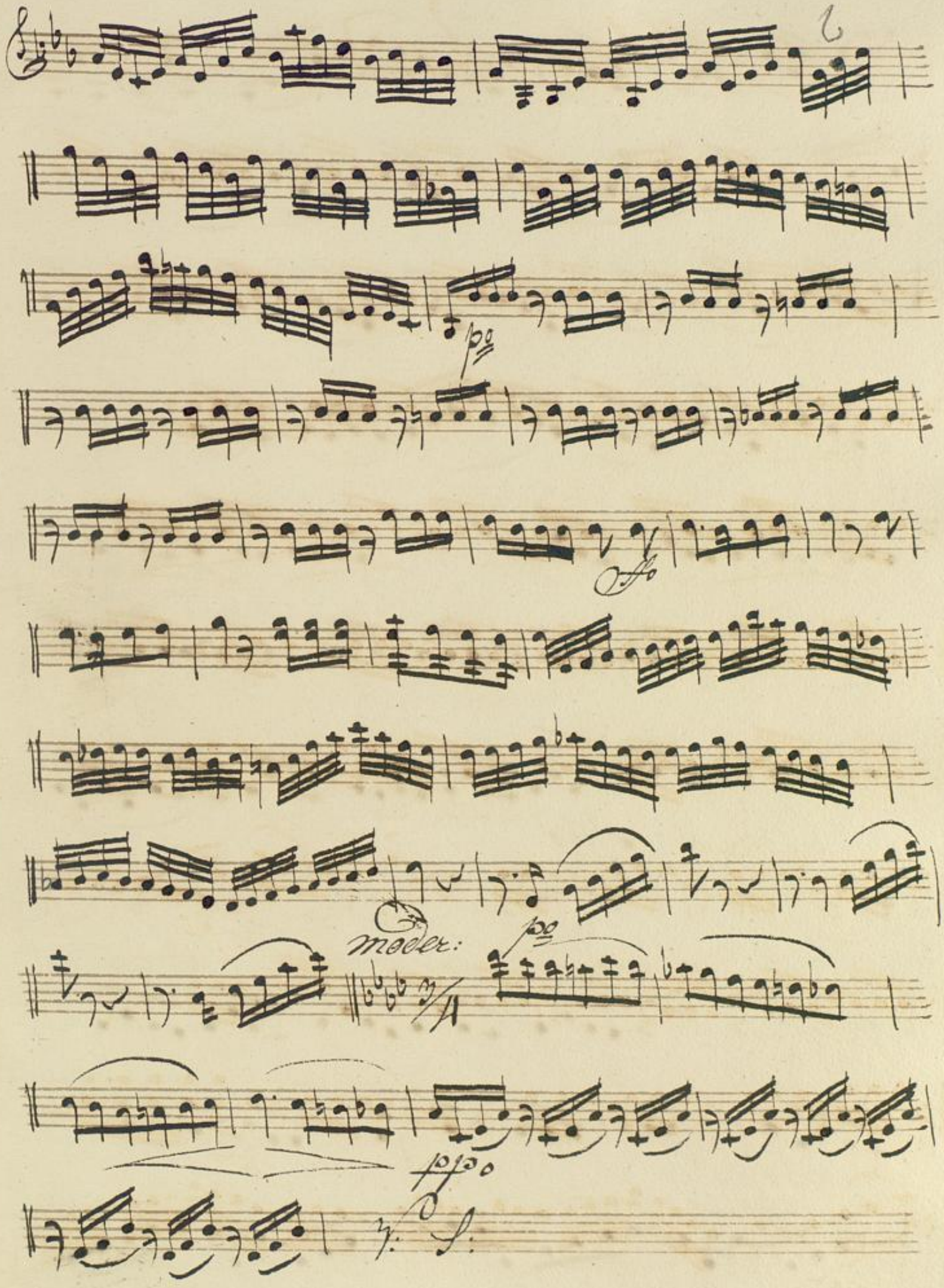
moder:

All.o

un poco più lento.

ppo

fo Adagio

fo

ppo

Allo Grazioso.

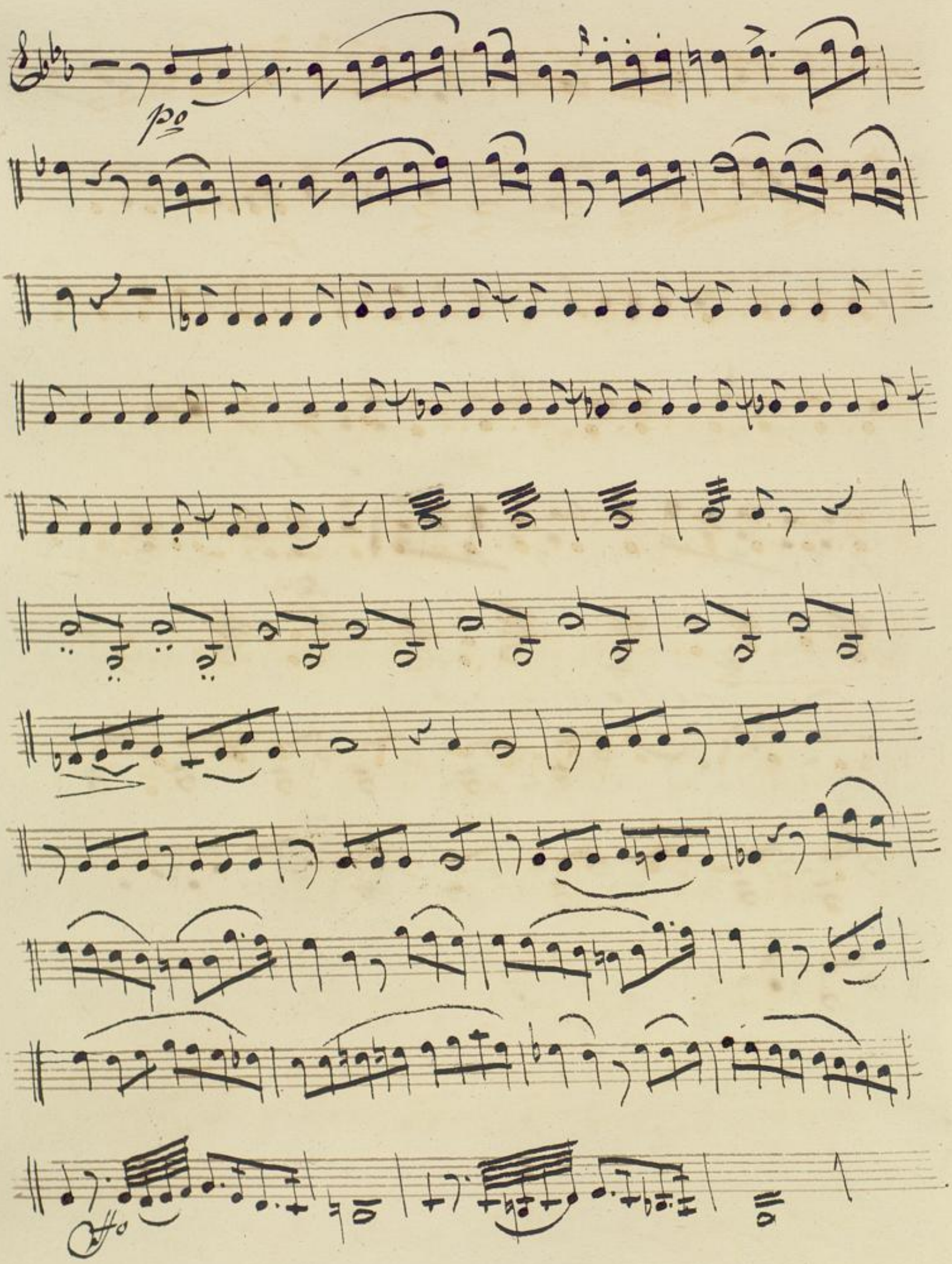

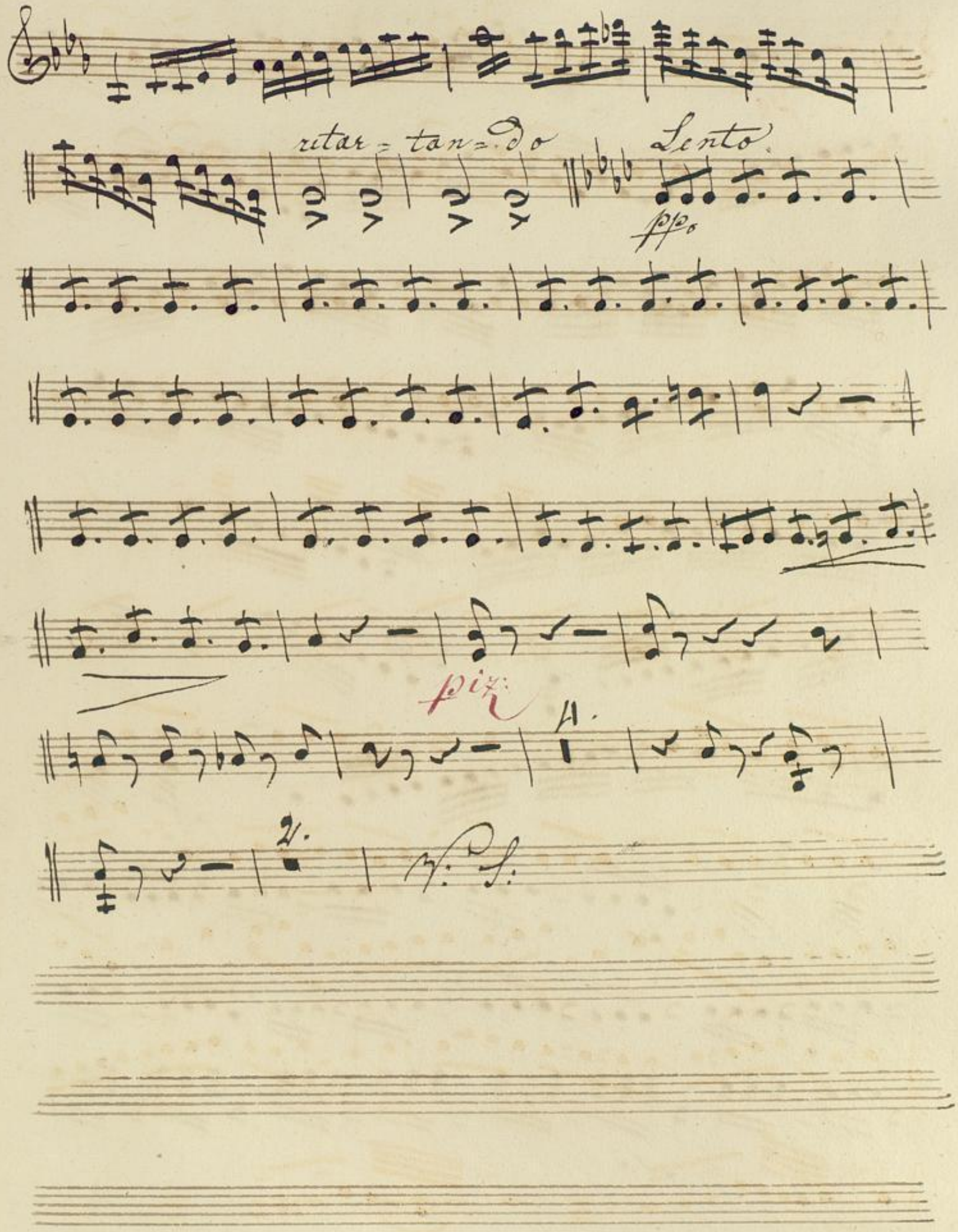
retar = tan = do
Lento
pp
piz:
A.
2.
V: S:

Larghetto

fo arco

f

1.

p

fo

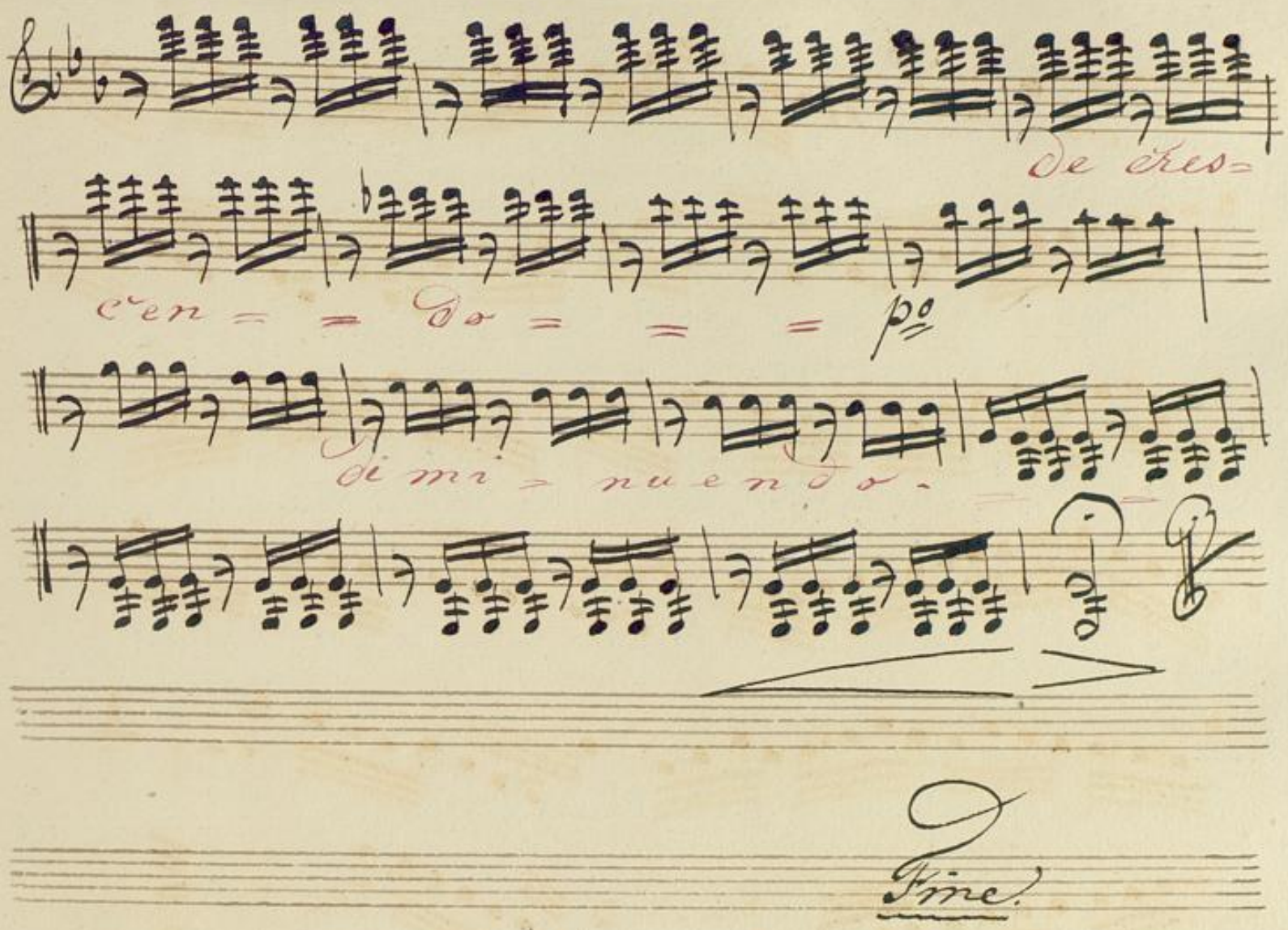
de cres=
cen = = do = = = po
di mi = nuendo.
Fine.

Violino Secondo.

1

Abschieds
Cantate

von Hallwoda

Violino 2do

Larghetto

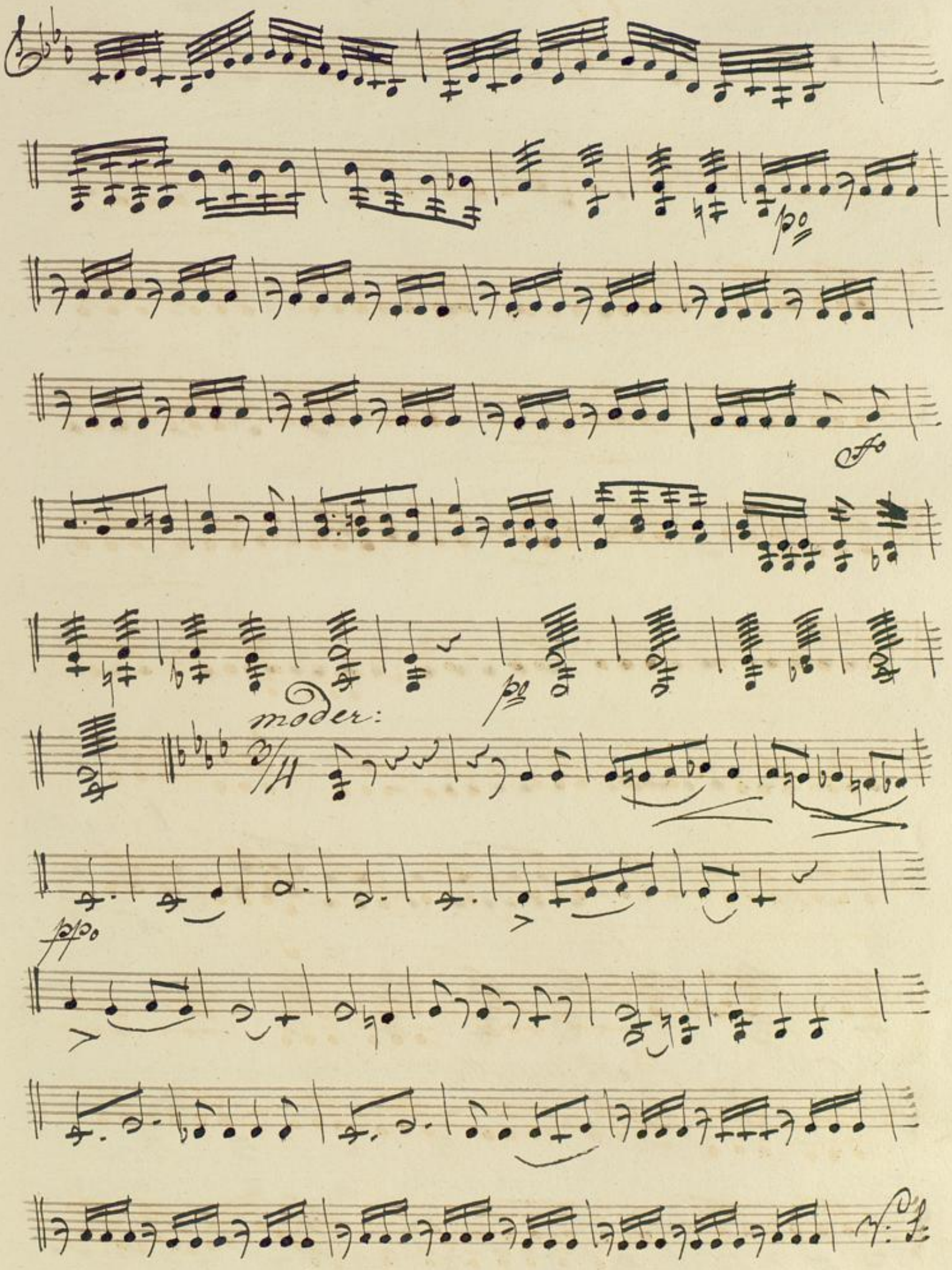
moder:

Allo

un poco pomposo

Adagio.

Allegretto Grazioso

ritardando.

Lento

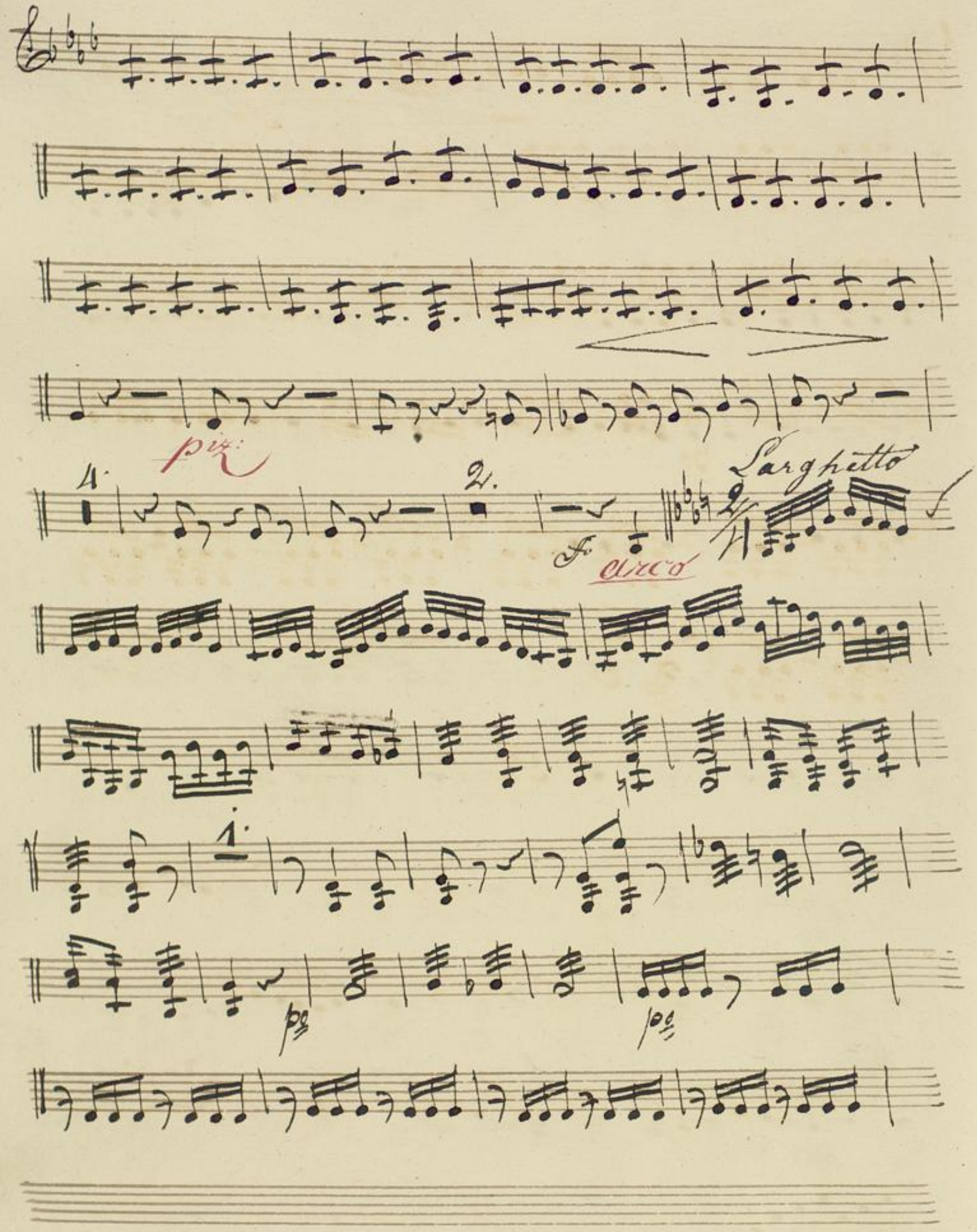
piz:
4.
2.
Larghetto
f
arco
1.
pp
pp

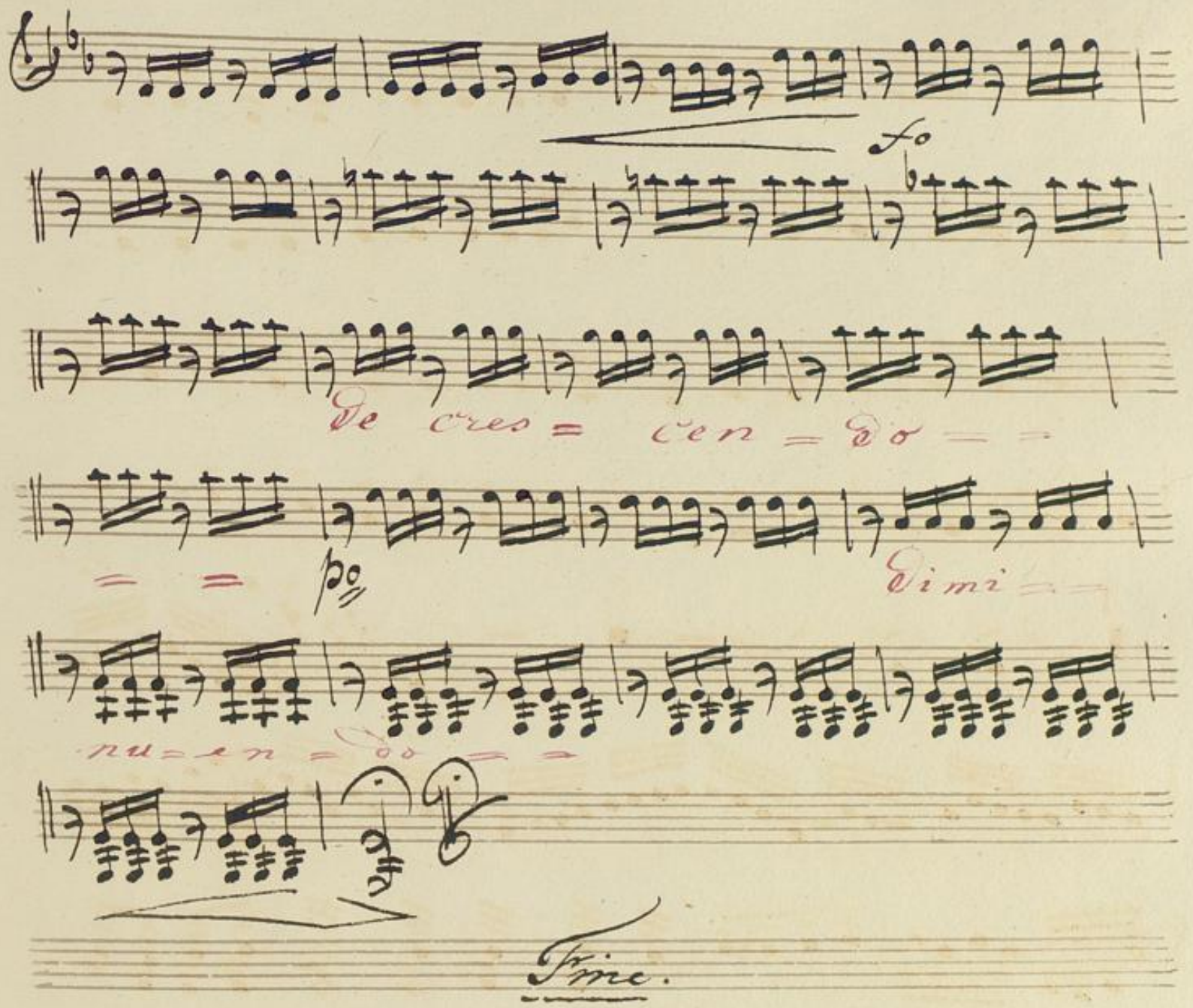
fo
De cres = cen = do = =
= = po
Dimi = =
nu = en = do = =
Fine.

BLB BADISCHE LANDESBIBLIOTHEK
Baden-Württemberg

Violino 2do

2.

BLB BADISCHE LANDESBIBLIOTHEK
Baden-Württemberg

Abschieds Cantate

von Kalliwoda

Violino 2do

Larghetto

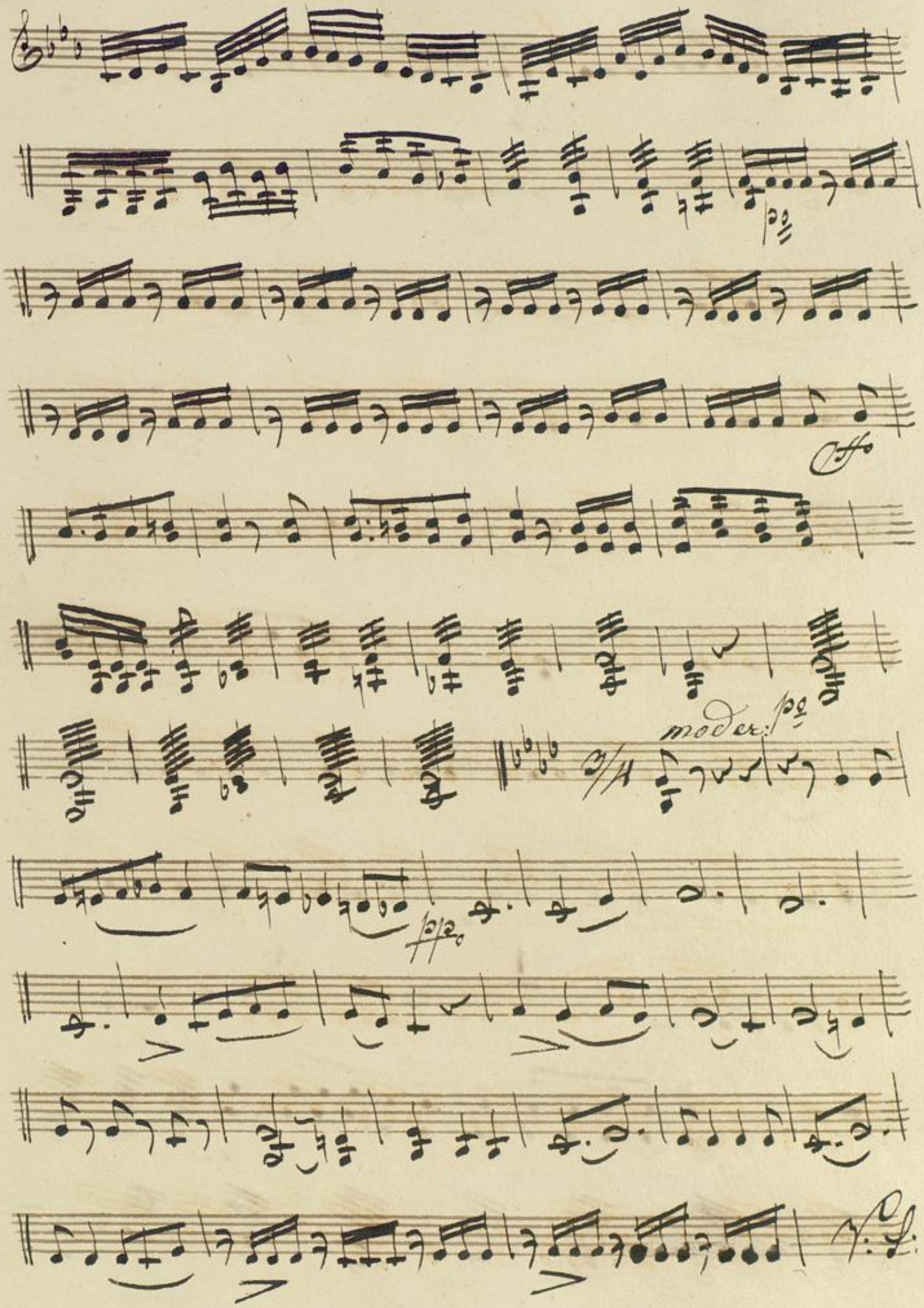
pp
ff
moder: pp
3/4
pp
V.S.

Allo

Adagio

Allegretto Grazioso

ritardando

Lento

pizz

4.

2.

arco

Larghetto

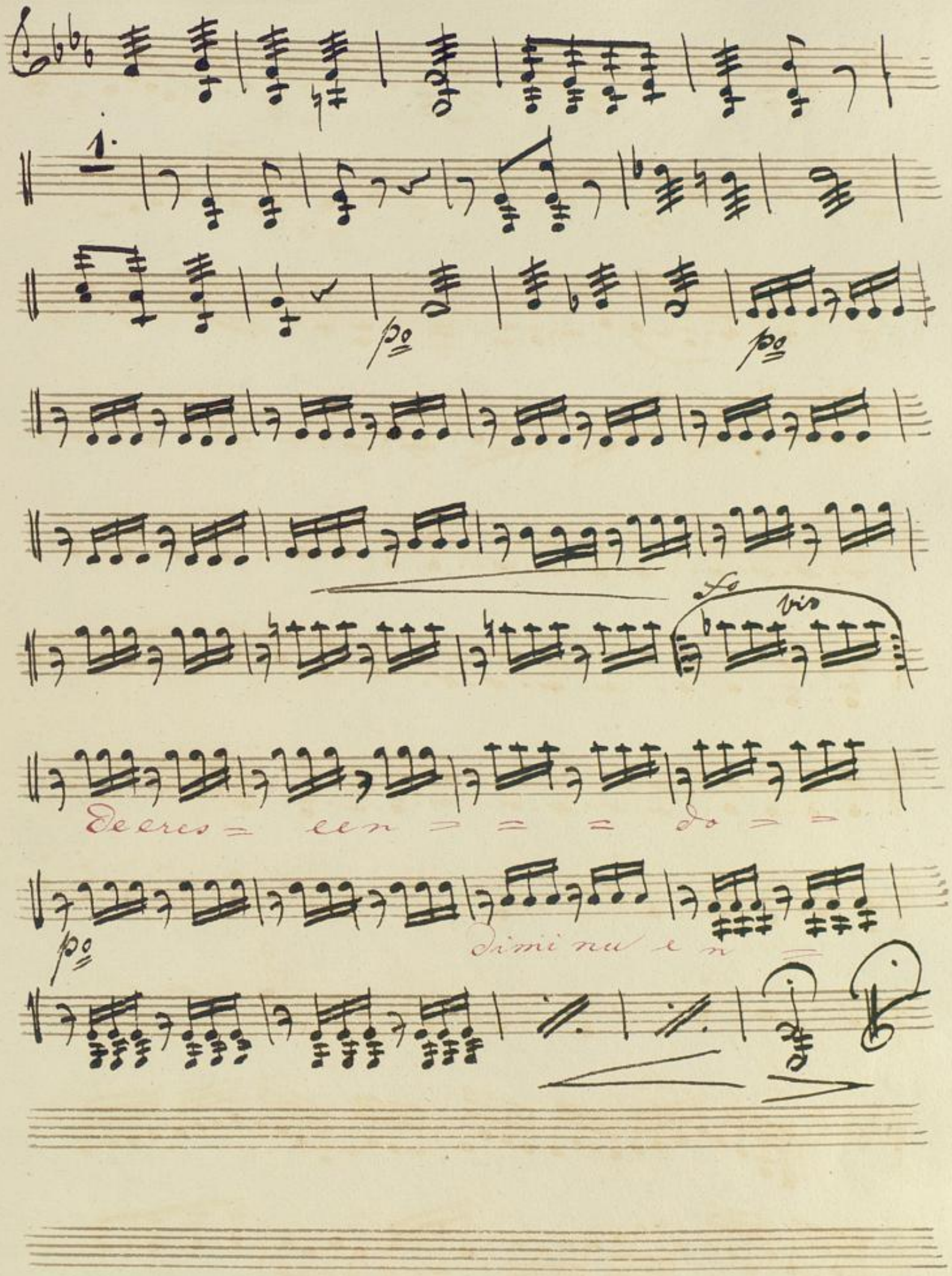
1.
po
po
fo
vis
De eres = een = = = do = =
po
dimi nu e n =

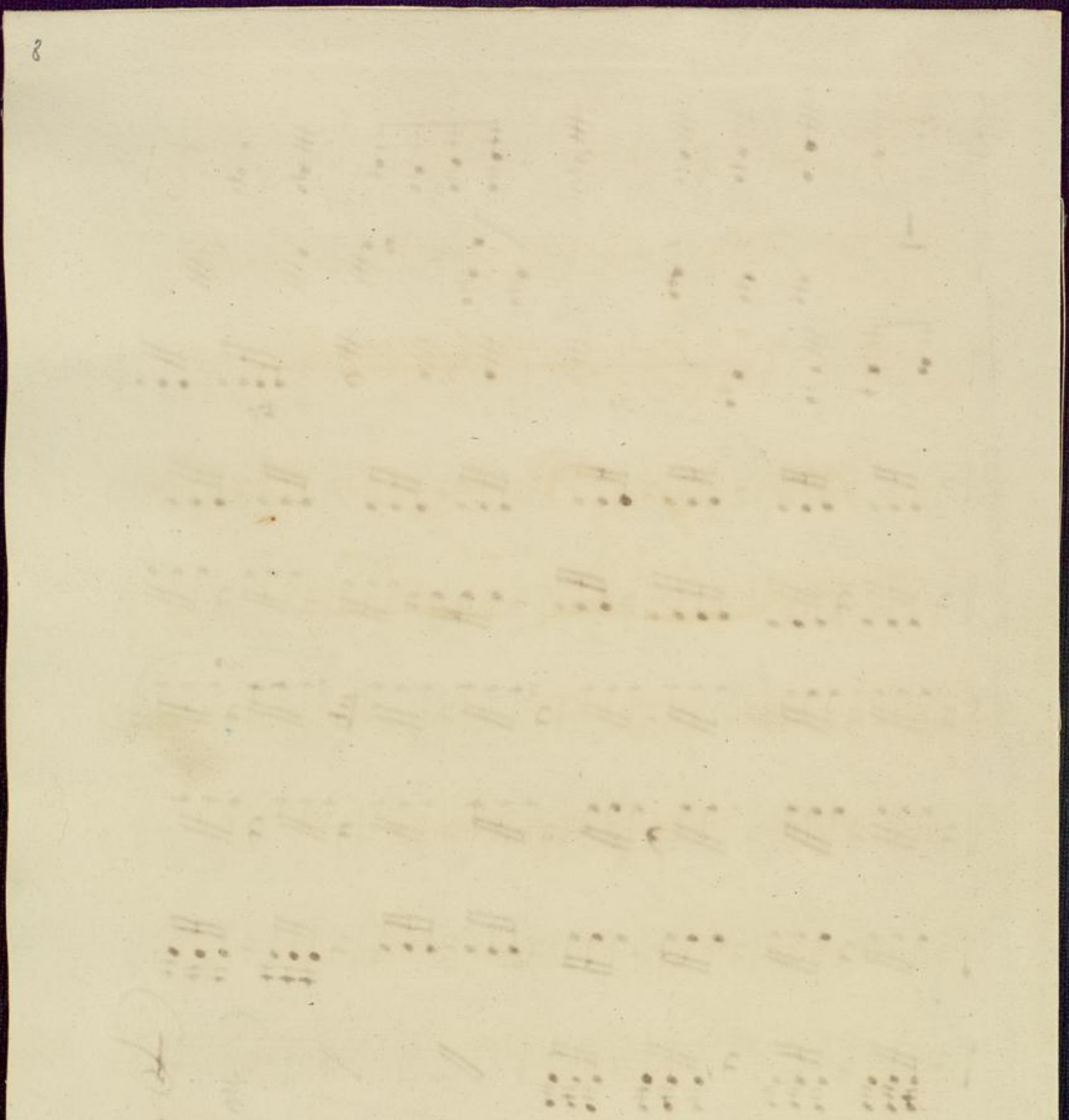

BLB BADISCHE LANDESBIBLIOTHEK
Baden-Württemberg

Abschieds Cantate

Viola.

Abschieds Cantate

von Kalliwoda

Viola.

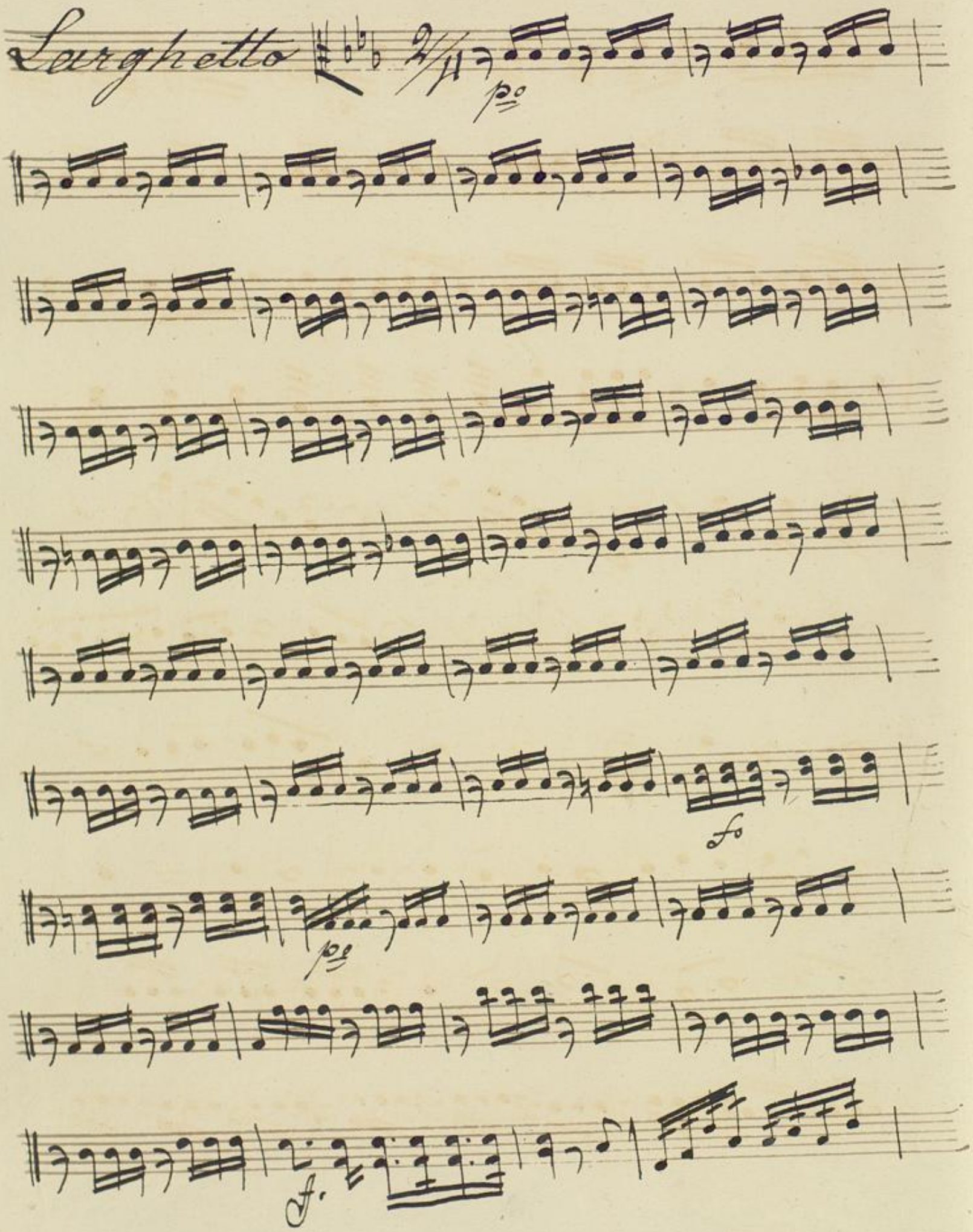

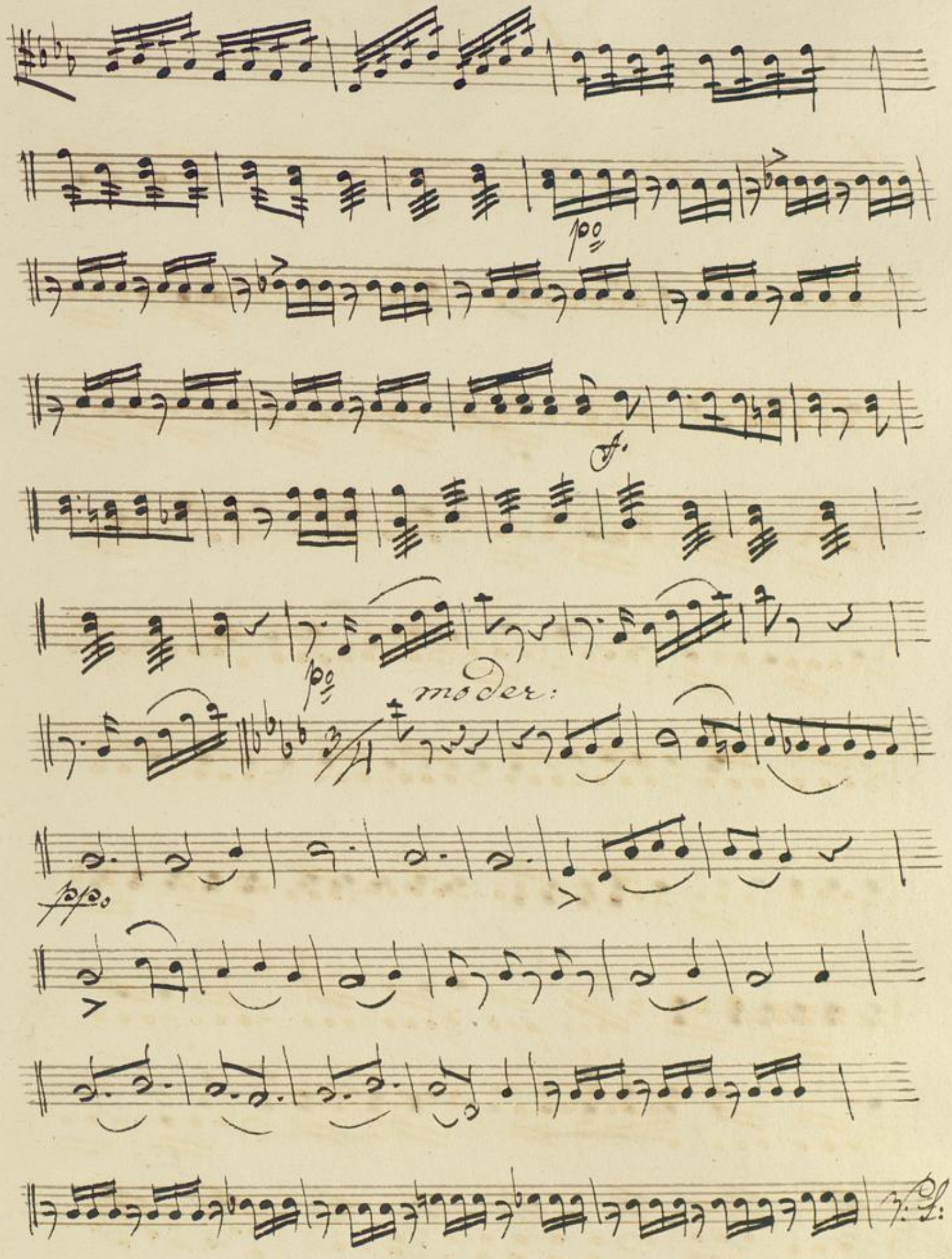
po
f.
po
moder:
ppo
V. S.

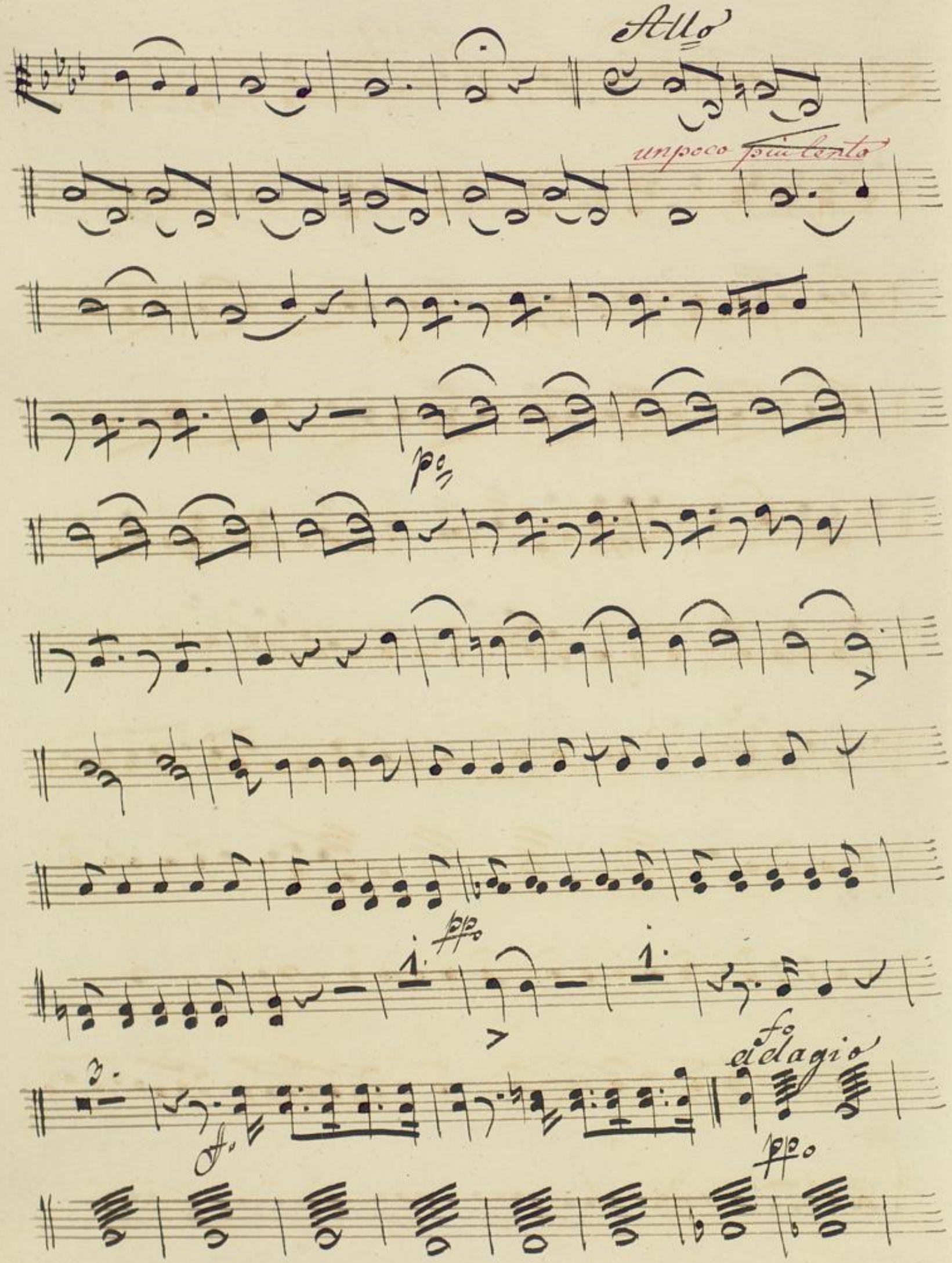
Allo
unpoco più lento
po
ppo
fo
adagio
ppo

Allegretto Grazioso

pizz.

arco.

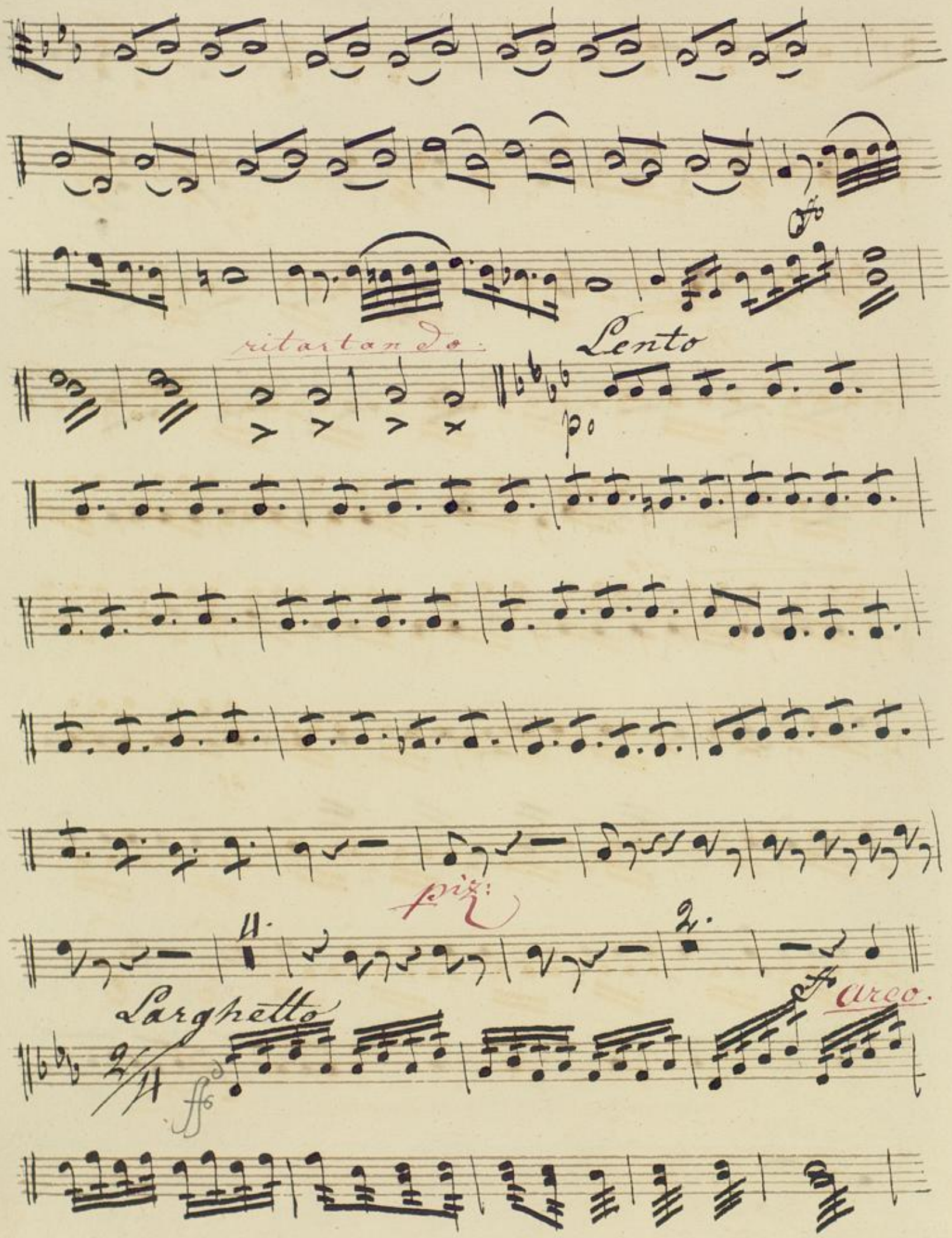
ritartando.
Lento
p
piz:
Larghetto
ff
arco.

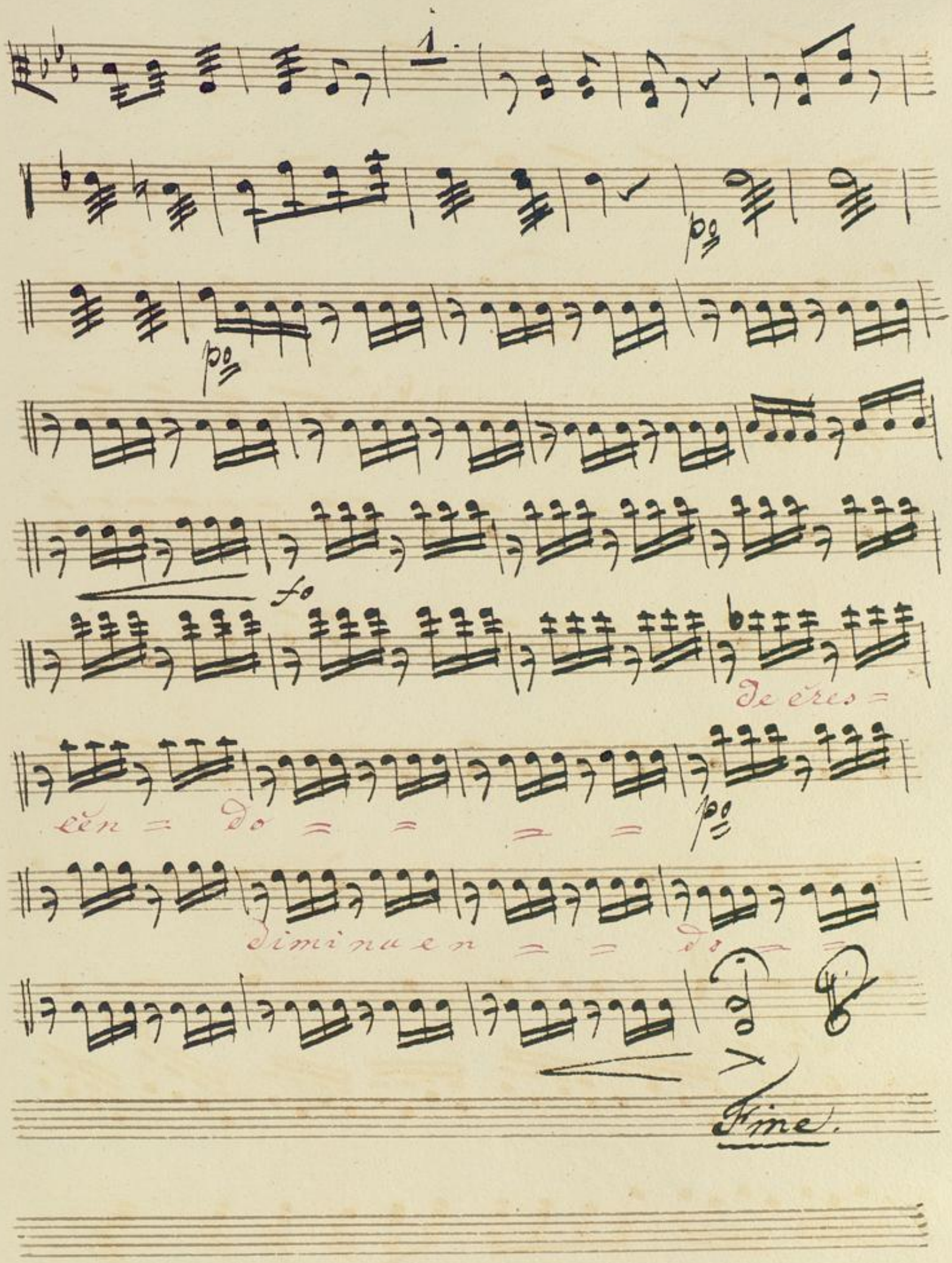
1.
po
po
fo
De cres=
cen = do = = = =
po
diminuen = = do = =
Fine.

BLB BADISCHE LANDESBIBLIOTHEK
Baden-Württemberg

Abschieds Cantate

Basso & Violoncello.

BLB BADISCHE LANDESBIBLIOTHEK
Baden-Württemberg

Abschieds Cantate.

von Kalliwoda

Basso e Violoncello

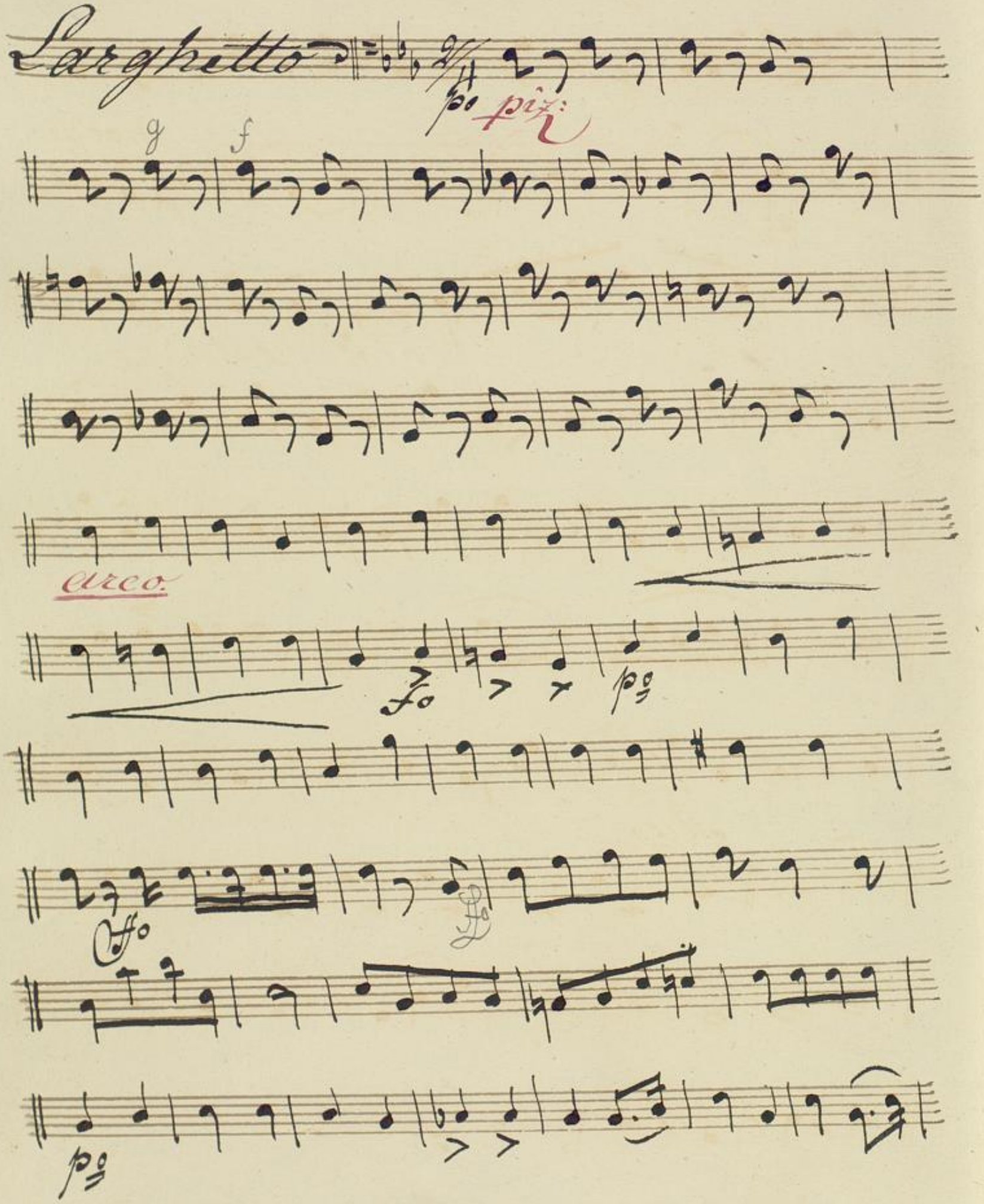

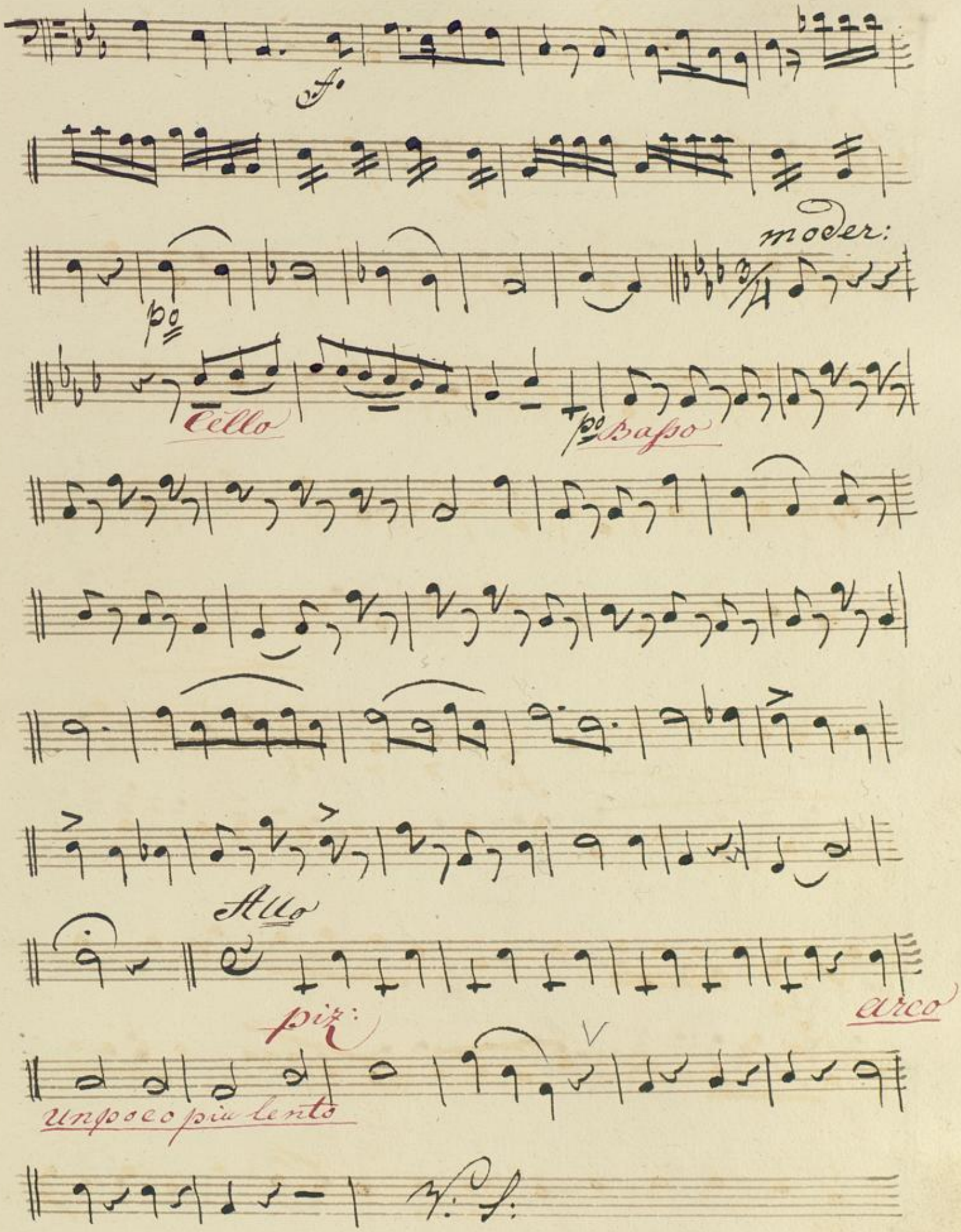
f.
moder:
po
Cello
po Basso
Allo
arco
piz:
un poco piu lento
V. S.

pizz.

arco

pizz.

ff

ff

Adagio.

Allegretto
Grazioso

Cello

piz:

Basso piz:

Cello

arco

Basso

piz:

arco.

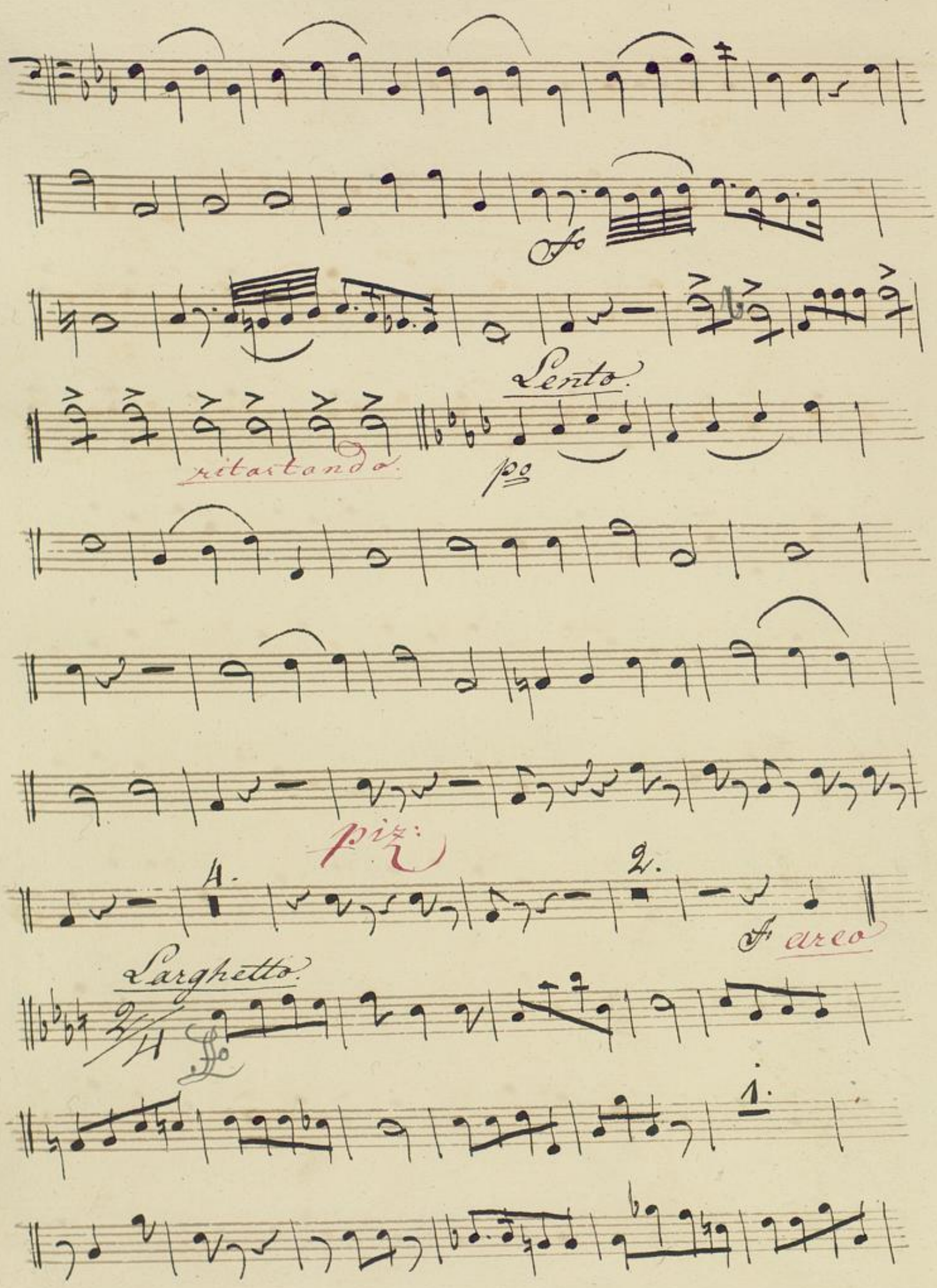
Lento.
ritardando.
po
piz:
4.
2.
f arco
Larghetto.
2/4
fo
1.

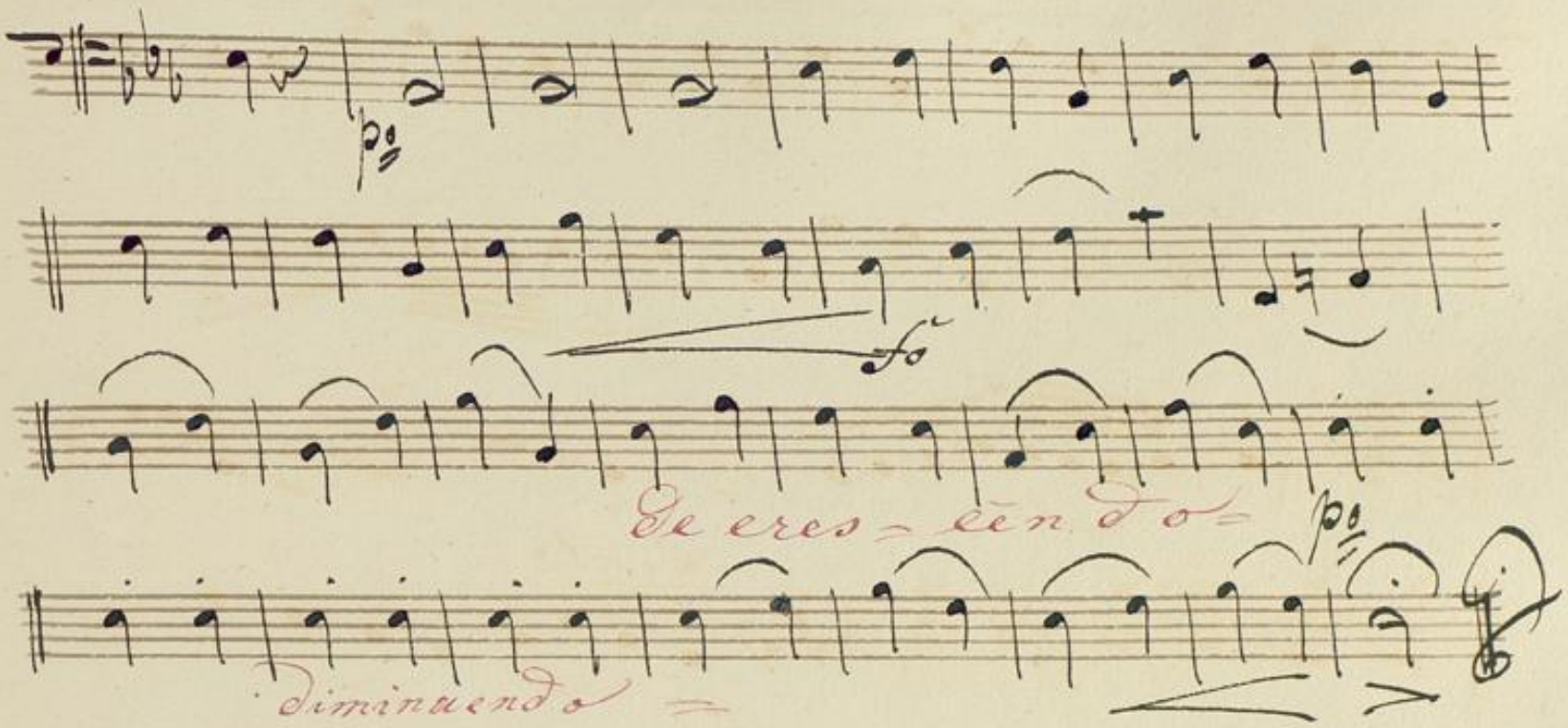
pp
fo
De cres = cen do =
pp
diminuendo =

BLB BADISCHE LANDESBIBLIOTHEK
Baden-Württemberg

Basso.

BLB BADISCHE LANDESBIBLIOTHEK
Baden-Württemberg

Abschieds Cantate. von Kalliwoda

Basso

Larghetto

pizz.

arco.

arco

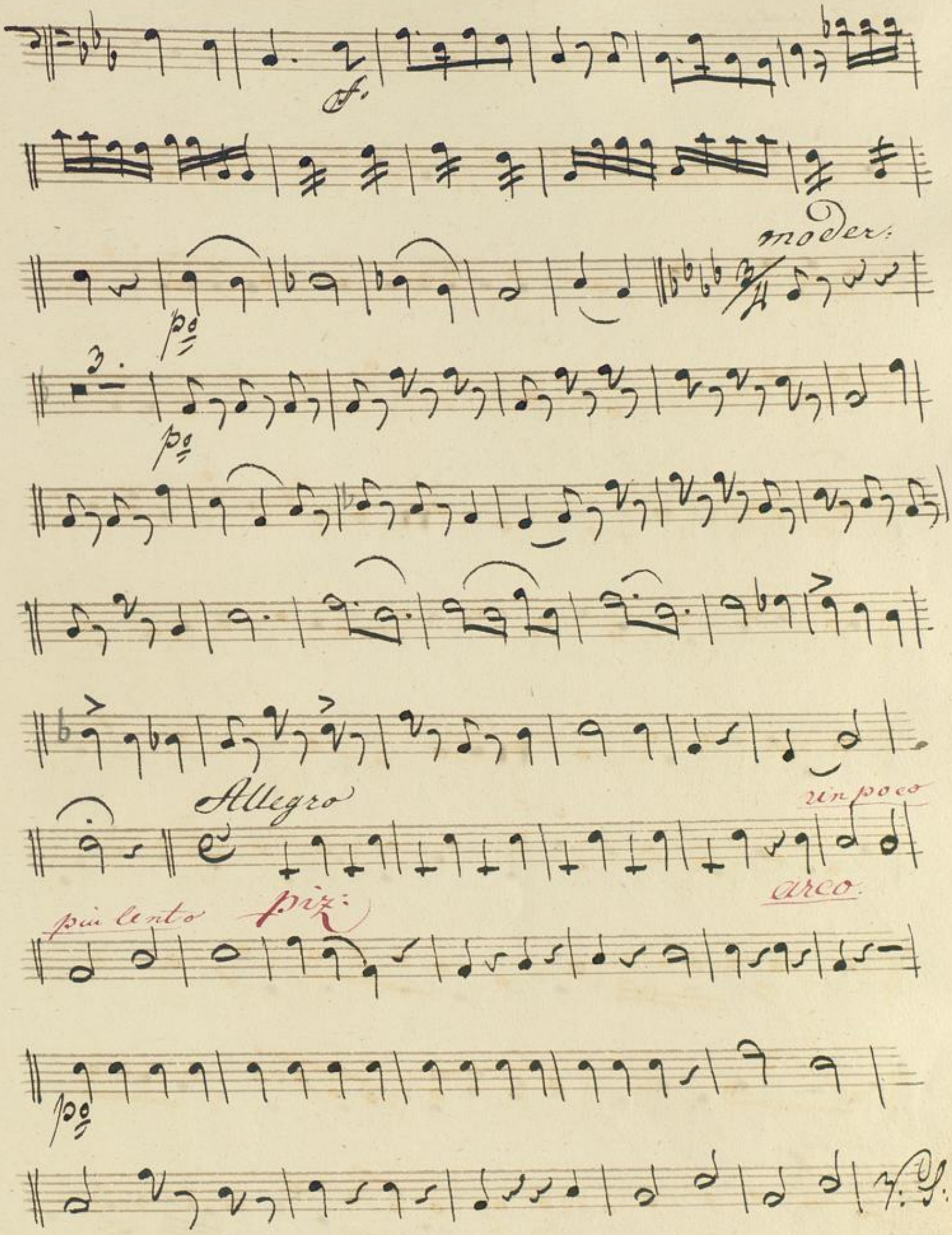
f.
moder:
p
3.
p
Allegro
un poco
arco.
più lento
piz:
p

pizz.

Adagio.

Allegretto Grazioso 8.

pizz.

arco

pizz.

arco.

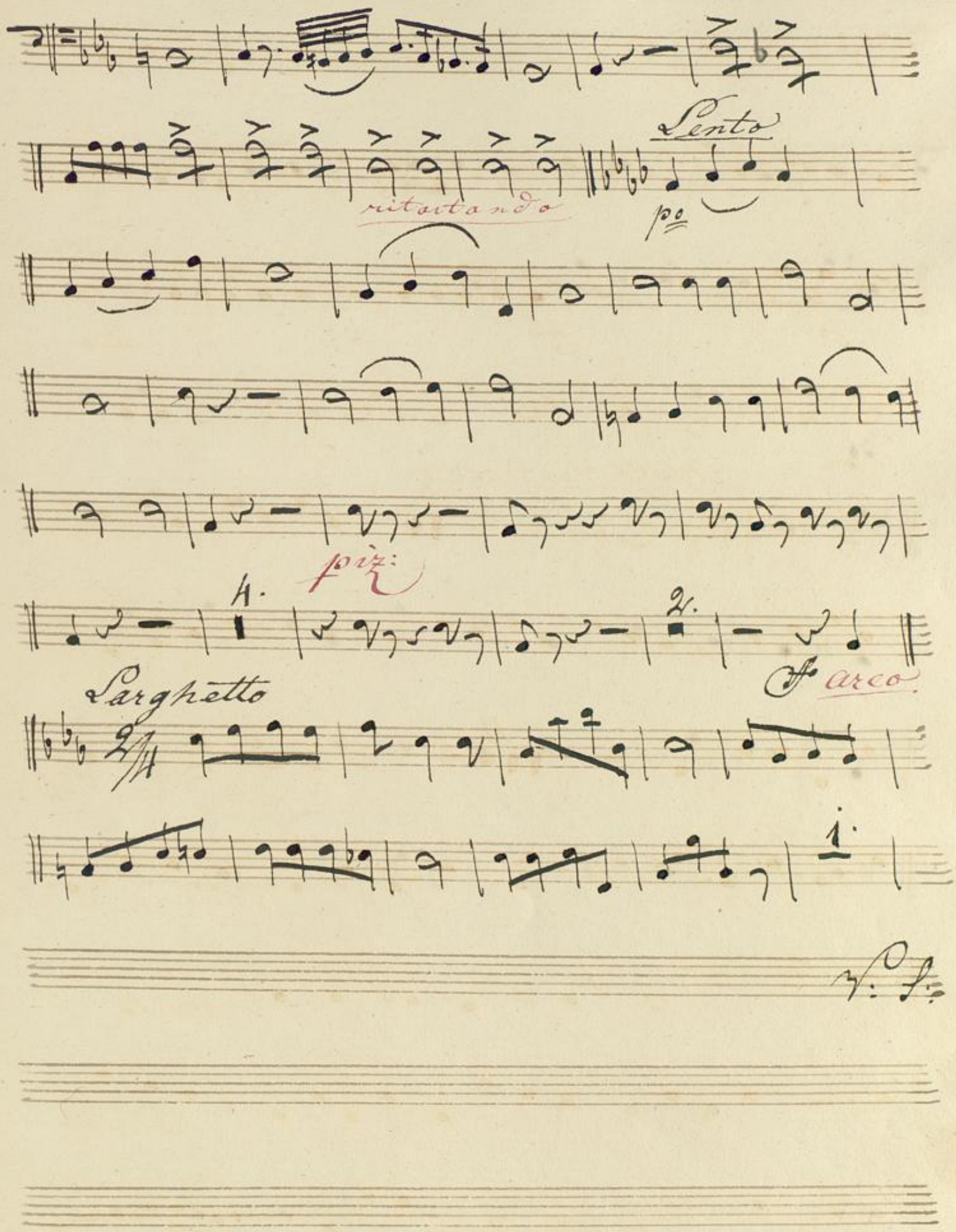
Lento
ritortando
po
piz:
4.
2.
arco
Larghetto
1.

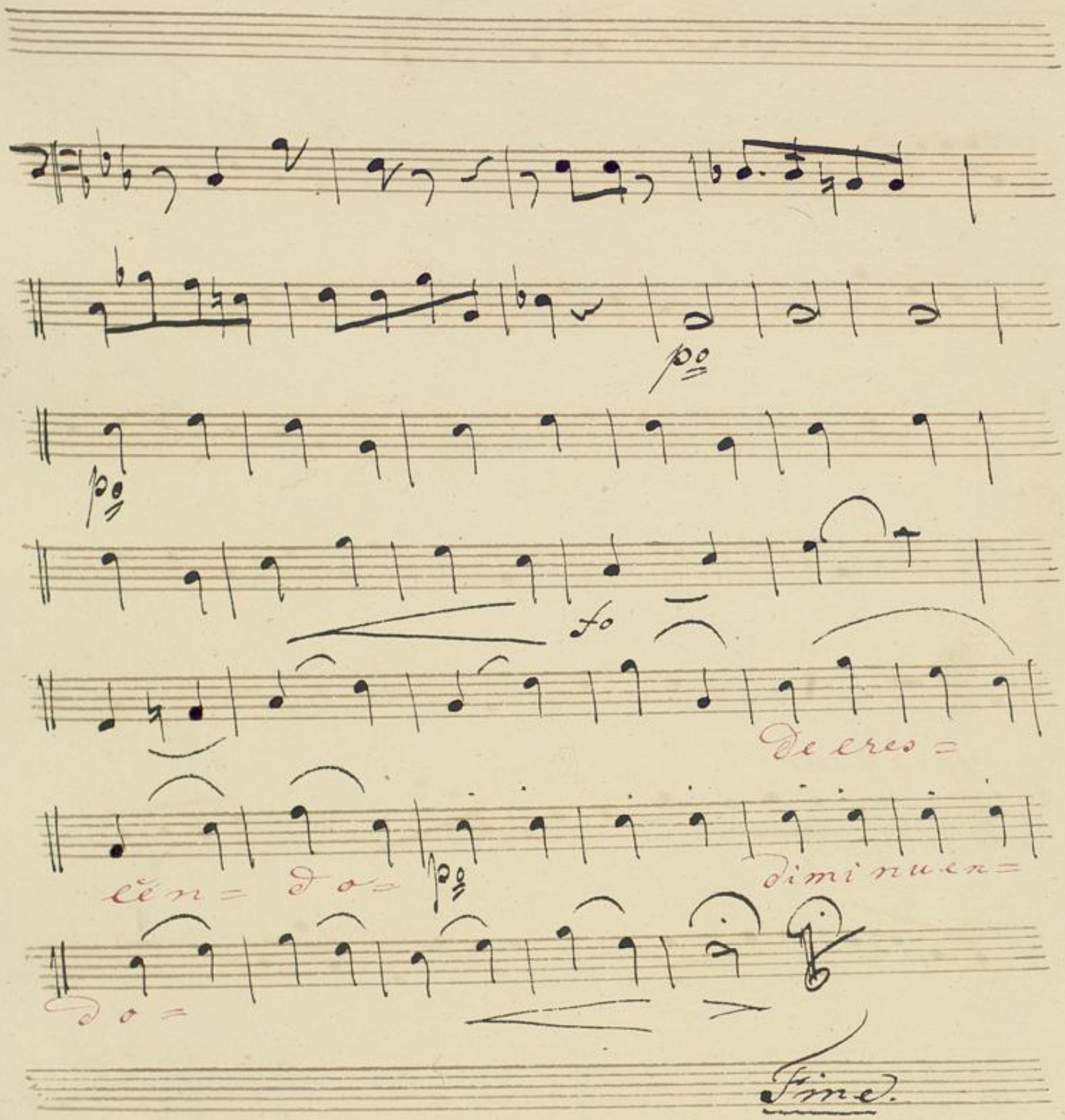
De cres =
cen = do =
dimi nuen =
Do =
Fine.

BLB BADISCHE LANDESBIBLIOTHEK
Baden-Württemberg

BLB BADISCHE LANDESBIBLIOTHEK
Baden-Württemberg

BLB BADISCHE LANDESBIBLIOTHEK
Baden-Württemberg

BLB BADISCHE LANDESBIBLIOTHEK
Baden-Württemberg