

Badische Landesbibliothek Karlsruhe

Digitale Sammlung der Badischen Landesbibliothek Karlsruhe

August Schulz, Karlsruhe. Leinen-und Wäsche-Spezialgeschäft

AUGUST SCHULZ, KARLSRUHE

Fernsprecher 1507

24 Herrenstraße 24

Gegründet 1878

Leinen- und Wäsche-Spezialgeschäft

Wäschefabrik

Abteilung für Herren- und Knabenwäsche.

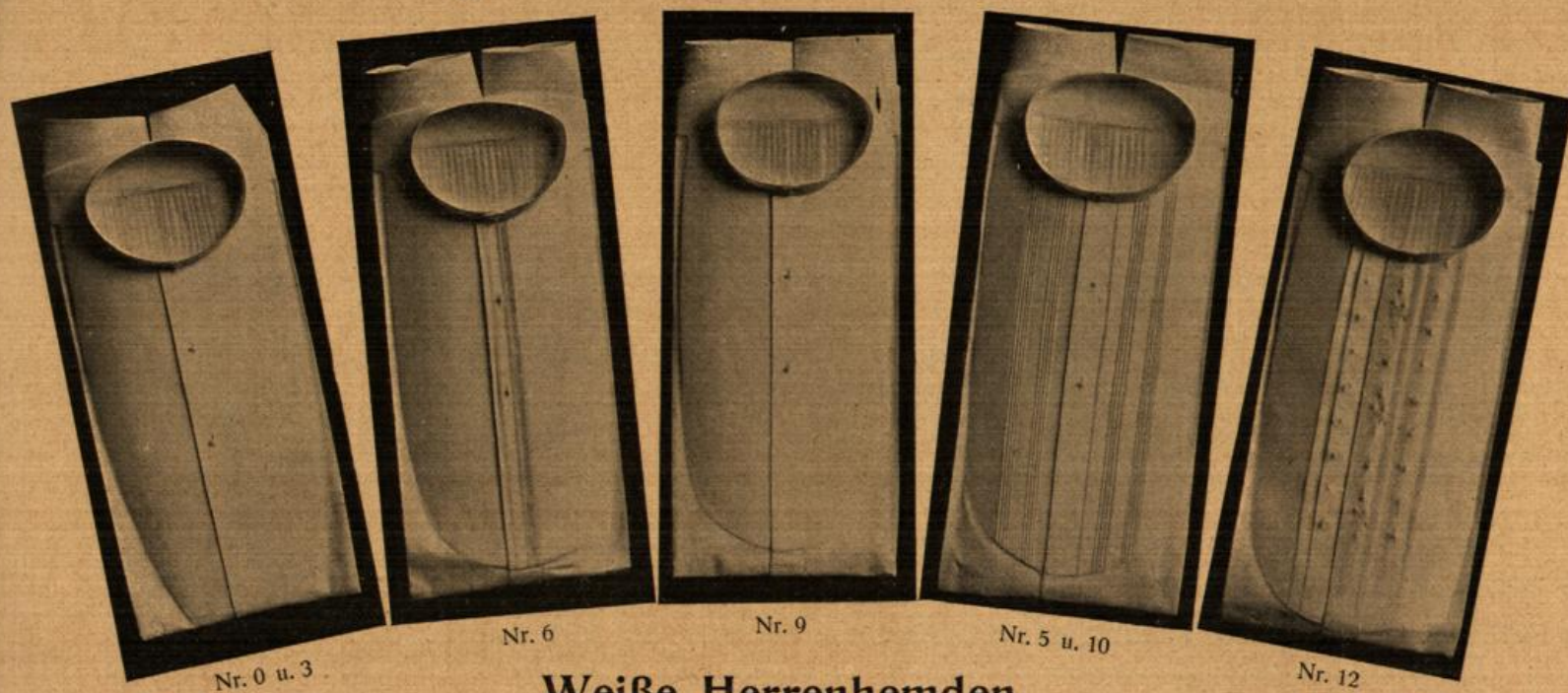

Weißer Herrenhemden.

	vorrätig in den Halsweiten	pr. Stück	pr. Dutz.
Nr. 0	aus gutem Cretonne mit zweifachem Einsatz (Uniformhemd)	2.80	33.—
Nr. 3	aus kräftigem Cretonne mit bestem glatteinenen Einsatz	3.50	41.—
Nr. 5	aus kräftigem Cretonne mit Piqué-Einsatz	4.40	52.—
Nr. 6	aus gutem Renforcé mit bestem leinenen Kordel-Einsatz	4.—	47.—
Nr. 9	aus bestem Madapolam mit feinem glatteinenen Einsatz	4.80	56.—
Nr. 9 ^R	aus bestem Madapolam mit feinem glatteinenen Einsatz, Rückenschluß	4.80	56.—
Nr. 10	aus vorzüglichem Madapolam mit feinem Piqué-, leinenem Falten- oder Kordel-Einsatz	5.40	63.—
Nr. 11	aus bestem Madapolam m. weich gestärkt. Piqué-Einsatz und festen leinenen Manschetten	5.80	68.—
Nr. 12	aus bestem Madapolam mit feinem handgestickten Einsatz in nur modernen Mustern	6.— bis 7.—	



Nr. 7, 8, 8A

Saison-Neuheiten in bunten Herrenhemden

	pro Stück	pro Dutz.
Nr. 7	aus gutem bedruckten Cretonne mit festen Manschetten	3.60 42.—
Nr. 8	aus feinem bedruckten Madapolam mit Falten-Einsatz und festen Manschetten	4.80 56.—
Nr. 8 ^A	aus 1 ^a fein. Zephir und Batiste cordelée mit Falten-Einsatz und festen Manschetten	6.— 70.—

Meine Lagerhemden zeichnen sich aus durch einen anerkannt guten Schnitt und vorzügliche Qualität und sind für jede Normalfigur passend.

Ausbesserungen an von mir gelieferten Hemden werden gerne gemacht, wenn sich die Reparatur mit Rücksicht auf die Kosten noch lohnt.

Herrenhemden nach Maß.

Dieser Abteilung wende ich ganz besondere Aufmerksamkeit zu und leiste jede Garantie in Bezug auf vorzüglichen, tadellosen Sitz, sauberste Ausführung und beste Qualität.

Auf Wunsch kann jede Bestellung in kürzester Lieferfrist ausgeführt werden, da die Fabrikation in meinem Geschäftshause geschieht und ich speziell dafür eigene Näherei, Wäscherei und Bügelei eingerichtet habe.

Jedes Maß bleibt für Nachbestellungen aufbewahrt.

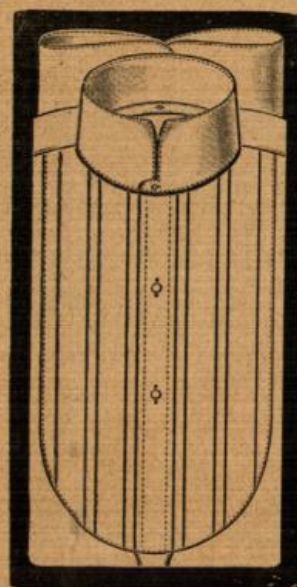

Nr. 11

Sämtliche Stoffe, welche ich zur Anfertigung der Wäsche verwende, sowie Hemden-Einsätze etc. werden auch meter- bzw. stückweise abgegeben und stehen auf Wunsch Proben hiervon zu Diensten.

Es empfiehlt sich, diese Preisliste aufzubewahren und bei Bedarf einer gefl. Durchsicht zu unterziehen.

Bitte umwenden!

August Schulz, Leinen- und Wäsche-Spezialgeschäft, Karlsruhe, Herrenstrasse 24.

Touristen-(Sport) Hemden

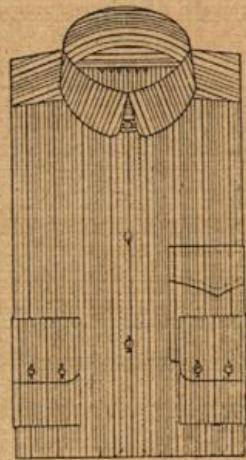

Nr.	Material	weitere Details	weitere Details	weitere Details	weitere Details
Nr. 113	aus weißem Flechtgewebe-Leinen	porös, ohne Kragen	39-43 cm	6.-	
Nr. 114	aus weißem Panamastoff	porös, ohne Kragen	37-45 cm	4.50	
Nr. 115	aus crème Panamastoff	porös, ohne Kragen	37-45 cm	5.50	
		Steh-Umlegekragen zu Hemden 114 und 115 passend	37-46 cm	.70	
Nr. 116	aus buntem Körperstoff	in modernen Mustern mit losen Steh-Umlegekr.	37-45 cm	4.-	
Nr. 117	aus buntem feinen Körperstoff	in mod. Mustern mit losen Steh-Umlegekr.	37-45 cm	4.80	
Nr. 118	aus buntem Panamastoff	in mod. Mustern mit losen Steh-Umlegekr.	37-45 cm	5.40	
Nr. 119	aus buntem halbwoll. Flanell	in mod. Must. mit losen Steh-Umlegekr.	37-45 cm	6.-	

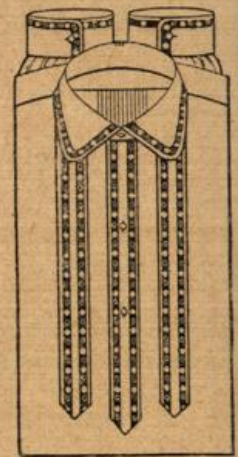

Herren-Nachthemden

Nr. 120	aus bedruckt Baumwollflanell	in neuen Must. mit Stehkr. u. Brustfalt.	39-45 cm	3.20
Nr. 121	aus weiß geraucht Körper-Barchent	mit Stehkr. u. Brustf., rot abgesteppt	39-45 cm	3.50
Nr. 123	aus la weiß Cretonne	mit Stehkragen und Brustfalten, weiß abgesteppt	39-45 cm	3.30
Nr. 124	aus la weiß Cretonne	mit Umlegekragen und Brustfalten, rot abgesteppt	35-45 cm	3.60
Nr. 124 ^P	aus la weiß Cretonne	mit Umlegekr. u. Brustf., rot, blau od. grün Paspel	37-45 cm	4.-
Nr. 125	aus la weiß Renforcé	mit Umlegekr. u. Brustf. und rot oder blau Besatz	39-45 cm	4.50
Nr. 125 ^Z	aus la weiß Cretonne	mit Umlegekr. u. Brustf. und buntem Zephirbesatz	39-45 cm	5.-
Nr. 126	aus la weiß Renforcé	mit Umlegekr. u. Brustf., elegante Ausf. mit Besatz	39-45 cm	5.50

Unterbeinkleider für Herren

Nr.	Material	weitere Details	Bundweite	Länge	pr. Stück
Nr. 130	aus starkem ungebleichten Cretonne	mit einfachem Bund	84 cm	100 cm	2.20
			92 cm	105 cm	2.40
			100 cm	110 cm	2.60
Nr. 132	aus feinem weißen Körper	mit verstellbarem Riegelbund	84 cm	100 cm	3.-
			92 cm	105 cm	3.30
			100 cm	110 cm	3.60
Nr. 134	aus weißem gerauchten Körper-Barchent	mit breitem Bund	84 cm	100 cm	3.40
			92 cm	105 cm	3.70
			100 cm	110 cm	4.-

Unterbeinkleider in jeder Art Stoff nach Maß unter Garantie für besten Sitz und gute Arbeit.
Große Auswahl in Unterbeinkleidern aus Trikot (siehe Abteilung für Trikotagen).

Farbige Herrenhemden (Arbeitshemden)

Nr.	Material	weitere Details	vorrätig in den Halsweiten	pr. Stück
Nr. 92	aus besserem karierten Baumwollflanell	einfache Brust	von 37-44 cm	2.30
Nr. 94	aus sehr gutem karierten Baumwollflanell	doppelte Brust	von 37-44 cm	2.80
Nr. 95	aus bestem karierten Baumwollflanell	doppelte Brust	von 37-44 cm	3.30
Nr. 105	aus bestem karierten Oxford	doppelte Brust	von 37-44 cm	3.-

Arbeitsblusen, blau und weiß, und blau und bunt gestreifte, in allen Größen.

Weißer Knabenhemden

Nr.	Material	weitere Details	Halsweite	28/29 cm	30/31 cm	32 cm	33 cm	34 cm
Nr. 0	aus gutem Cretonne	mit zweifachem Einsatz, ungestärkt	pr. Stück	1.20	1.40	1.60	1.80	2.-
			pr. Dutz.	14.-	16.-	18.50	21.-	23.-
Nr. 3	aus kräftigem Cretonne	mit glatteinem Einsatz, gewaschen und gebügelt	pr. Stück			2.80	3.-	3.20
			pr. Dutz.			33.-	35.-	37.-
Nr. 4	aus feinem Renforcé	mit gesticktem Piqué- oder leinenem Falteneinsatz	pr. Stück				3.70	4.-
			pr. Dutz.				43.-	46.50

Farbige Knabenhemden

Nr.	Material	weitere Details	Halsweite	30/31 cm	32/33 cm	34 cm	35/36 cm
Nr. 85	aus gutem karierten Baumwollflanell	einfache Brust	pr. Stück	1.20	1.40	1.60	
Nr. 87	aus sehr gutem karierten Baumwollflanell	doppelte Brust	pr. Stück	1.50	1.80	2.10	2.40

Herren- und Knaben-Kragen

nur la leinene

Kragenname	Höhe		Weite	Preis
	vorn	hinten		
Kuno	3 ³ / ₄ cm	3 cm	v. 30-34	4.-
Malaga	7 cm	3 cm	v. 34-45	6.-
Wagner	8 cm	3 ¹ / ₂ cm	v. 36-46	7.-
Behaghel	8 ¹ / ₂ cm	3 ¹ / ₂ cm	v. 38-50	8.50
Champion	7 ¹ / ₂ cm	3 cm	v. 40-51	8.-
Disraeli	5 cm	3 ¹ / ₂ cm	v. 42-48	8.-
Lüttich	4 cm	4 cm	v. 38-48	9.-
Alost	5 ³ / ₄ cm	5 ¹ / ₂ cm	v. 37-43	10.-
Zürich	5 cm	5 cm	v. 34-45	7.50
München	6 cm	6 cm	v. 34-43	8.50
Interlaken	7 cm	7 cm	v. 37-42	10.-
Potosi	4 cm	3 ¹ / ₂ cm	v. 34-48	6.50
Brazil	5 cm	4 cm	v. 36-44	7.-
Illtis	6 ³ / ₄ cm	6 ¹ / ₂ cm	v. 37-45	8.50
Mahlberg	-	3 ¹ / ₂ cm	v. 38-48	6.-
Hannover	5 cm	4 cm	v. 38-48	6.-
Schill	6 ¹ / ₂ cm	6 cm	v. 36-44	8.-
Genua	5 cm	3 ³ / ₄ cm	v. 33-48	7.-
Inn	5 ¹ / ₂ cm	4 ¹ / ₂ cm	v. 34-45	6.-
Warrington	5 ³ / ₄ cm	4 ¹ / ₄ cm	v. 36-46	8.-
Grimsby	6 ¹ / ₂ cm	5 cm	v. 36-45	9.-
Cornelius	7 ¹ / ₄ cm	6 ¹ / ₄ cm	v. 37-44	10.-

Kragen und Manschetten in anderen Formen und Weiten werden auf Wunsch in kürzester Frist angefertigt.
Kragen und Manschetten werden von Mitte des einen bis Mitte des anderen Knopfloches gemessen.

August Schulz, Leinen- und Wäsche-Spezialgeschäft, Karlsruhe, Herrenstrasse 24.

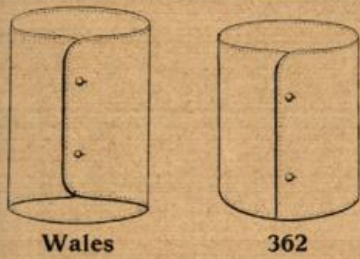

	Höhe:	Weite:	pr. Dutz.	pr. Paar
Form: 1485	9 1/2 cm	20-24 cm	7.-	-.60
Form: Werra	11 cm	24-28 cm	9.-	-.80
Form: Wales	11 cm	24-28 cm	10.-	-.90
Form: 362	11 cm	25-28 cm	12.50	1.10
Form: 141	11 cm	25-27 cm	13.50	1.20

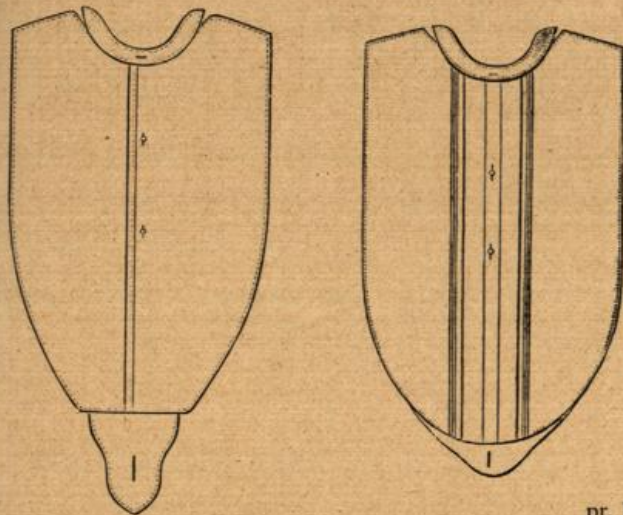
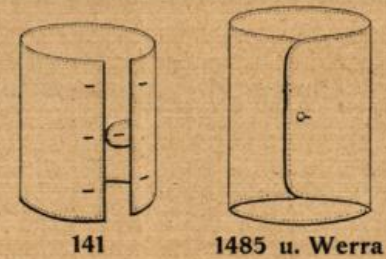

Vorhemden (Serviteurs)

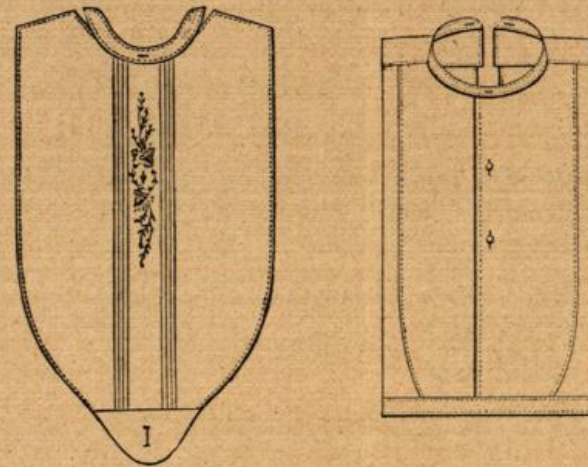

Nr.	Material	Form	pr. Dutz.	pr. Stück	Nr.	Material	Form	pr. Dutz.	pr. Stück
Nr. 1065	Bunt Zephir mit Falten	kurze Form	5.50	-.50	Nr. 1082	Weiß, mit Falten	lange Form	11.-	1.-
Nr. 1066	Bunt Zephir mit Falten	lange Form	8.-	-.70	Nr. 1084	Weiß, mit Falten	lange Form	19.50	1.70
Nr. 1070	Weiß, glatt Schirting	kurze Form	7.-	-.60	Nr. 1086	Weiß, Piqué, Falten	lange Form	21.-	1.80
Nr. 1072	Weiß, glatt Leinen	kurze Form	8.-	-.70	Nr. 1088	Weiß, mit Stickerei	lange Form	22.-	1.90
Nr. 1074	Weiß, mit Falten	mittellange Form	8.-	-.70	Nr. 1093	Weiß, glatt mit Sattel und Halsbreis, 36-45 cm	lange Form	10.50	-.90
Nr. 1075	Weiß, mit Falten	mittellange Form	11.-	1.-	Nr. 1094	Weiß, glatt oder mit Kordel, mit Halsbreis und mit Seitenteilen, 37-45 cm	lange Form	11.50	1.-
Nr. 1076	Weiß, Piqué	mittellange Form	12.50	1.10					
Nr. 1078	Weiß, Piqué	mittellange Form	16.50	1.40					
Nr. 1080	Weiß, Leinen, glatt	lange Form	14.-	1.20					

Taschentücher

Größe	pr. Dutz.
Weiß leinene 42 cm	4.-, 5.50, 6.50, 7.-, 7.50, 8.50, 9.50
Weiß leinene 46 cm	5.-, 6.-, 7.-, 8.-, 9.-, 10.-, 11.-, 12.-
Weiß leinene 50 cm	5.50, 6.50, 7.50, 8.-, 9.-, 10.-, 12.-
Weiß leinene 55 cm	7.50, 8.50, 9.-, 10.-, 11.-, 12.-
Weiß halbleinene mit buntem Rand 42 cm groß	pr. Dutzd. 3.20
Weiß leinene und halbleinene mit buntem Rand 48 cm groß	pr. Dutz. 4.-, 8.-, 9.-, 11.-, 13.-
Weiß halbleinene mit buntem Rand 50 cm groß	pr. Dutz. 5.-
Weiß leinene Batisttücher 42 cm groß	pr. Dutz. 8.50, 9.50, 11.50

Weiß leinene Batisttücher mit Hohlsaum pr. Dutz. 4.-, 5.-, 5.50, 7.-, 8.-, 9.-, 10.-, 12.-, 14.-
 Weiß Batisttücher mit Spitzen pr. Stück -.40, -.80, 1.50, 2.-
 Weiß leinene Tücher mit handfesten Kanten pr. Stück 1.-, 1.25, 1.40, 1.60
 Weiß leinene Tücher mit handfestonierten Kanten, 3 Stück im Karton, pr. Karton 4.50, 5.-, 5.80, 6.80
 Weiße und bunte Kindertücher, Bildertücher etc. pr. Dutz. 1.20, 2.-, 2.40
 Farbige Herrentaschentücher pr. Dutz. 3.50, 4.50, 5.80, 6.50
 Seidene Herrentaschentücher pr. Stück 3.-, 4.50, 6.50
 Sämtliche Taschentücher sind gesäumt. Das Besticken der Tücher wird in kürzester Frist zu billigsten Preisen ausgeführt.

Hosenträger

Nr. 920 für Knaben, mit starkem Gummiband, gute Qualität	-.75
Nr. 921 für Herren, mit starkem Gummiband, gute Qualität	1.-
Nr. 922 für Herren, mit starkem Gummiband, Reformschnalle und Hemdenschutz	1.50
Nr. 923 für Herren, mit bestem Gummiband, Reformschnalle und Hemdenschutz	2.-
Nr. 924 für Herren, Gurten nicht elastisch, jedoch elastische auswechselbare Gummizüge, »Endwell«-Träger. Bester und praktischster Hosenträger, amerikanisches Patent. D.R.P.	2.-
1 Garnitur Ersatzpatten für Nr. 924	-.80

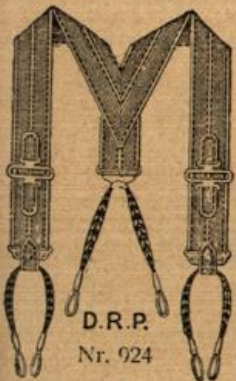

Endwell
TRADE-MARK



Krawatten in Weiß, Schwarz und Bunt in allen Formen zu billigsten Preisen. Stets Eingang von Neuheiten.

Chemisette-Knöpfe und Garnituren, Kragen-, Nacken- und Ärmel-Knöpfe jeder Art. Manschetten-Knöpfe in großer Auswahl.

Abteilung für Trikotagen und Strumpfwaren.



	Herren-Socken. Baumwollene.										Rohleinene.	
Nr. 3000	3002	3008	3012	3013	3014	3015	3206	3208	3210	3212	3214	3016
fein Mako	braun	schwarz	lederfarbig	grau	gestreift	gestreift	gestreift	gestreift	gestreift	gestreift	gestreift	gestreift
pr. Dutz.	2.20	4.-	6.-	6.80	8.-	8.-	10.50	13.50	14.-	17.50	20.-	11.-
pr. Paar	-.20	-.35	-.55	-.60	-.70	-.70	-.90	-.95	1.20	1.25	1.50	1.75
	Halbwollene und Wollene.											
Nr. 3019	3020	3024	3025	3030	3035	3038	3044	3046				
dunkelgrau	hellbraun	fein, braun	stark, grau	hellbraun	fein, schwarz	Kamelhaar	gestreift	gestreift				
pr. Dutz.	11.-	13.50	16.-	17.-	18.-	16.-	19.50	22.-	23.-			
pr. Paar	-.95	1.20	1.40	1.50	1.60	1.40	1.70	1.90	2.-			

Leibbinden.

Nr. 2610	aus rein wollen Trikotstoff, normalfarbig	mittlere Weite 2.90	große Weite 3.30	pr. Stück
Nr. 2612	aus rein wollen Trikotstoff, normalfarbig	kleine Weite 1.40	mittlere Weite 1.60	große Weite 1.80
Nr. 2615	aus rein wollen Flanell, weiß, rot, braun und grau			1.60 pr. Stück

Bitte umwenden!

August Schulz, Leinen- und Wäsche-Spezialgeschäft, Karlsruhe, Herrenstrasse 24.



Unterjacken für Kinder

Nr.	Beschreibung	Größe		
		0	1	2
Nr. 2206	Merinobraun, mittelstark	—	—	1.—
Nr. 2209	Mako, 1 ^a fein	1.20	1.30	1.40

Kinderanzüge (Leibhosen)

Nr.	Beschreibung	Größe				
		1	2	3	4	5
Nr. 2506	Hellbraun, baumwollen, stark gerippt	1.25	1.40	1.55	1.70	1.85
Nr. 2509	Mako, fein, 1 ^a baumwollen	1.50	1.70	1.90	2.10	2.30

Unterbeinkleider für Knaben

Nr.	Beschreibung	Für das Alter von			
		4-6	6-8	8-11	11-14 Jahren
Nr. 2412	Naturbraun meliert	1.80	1.95	2.10	2.25
Nr. 2414	Ungebleicht, stark, 1 ^a baumwollen (Kniehose)	1.20	1.30	1.40	1.50
Nr. 2415	Ungebleicht, mittelfein, 1 ^a baumw. (Kniehose)	1.50	1.65	1.80	1.95

Trikot-Hemden für Knaben

Nr.	Beschreibung	Halsweite		
		32 cm	33 cm	34 cm
Nr. 2806	Naturbraun meliert, baumwollen, mittelstark, mit doppelter Brust und Vorderschluß	1.80	1.90	2.—



Unterjacken für Herren

Nr.	Beschreibung	Größe			Größe	Beschreibung	Größe		
		4	5	6			4	5	6
Nr. 2006	Weiß, 1 ^a baumwollen, fein, 1/2 Ärmel	1.50	1.70	1.90	Nr. 2021	Braun meliert, mittelstark, 1/2 Ärmel	1.—	1.10	1.20
Nr. 2008	Ungebleicht, Filetgewebe, 1/2 Ärmel	—	—	—	Nr. 2024	Grau meliert, mittelstark, 1/2 Ärmel	1.70	1.90	2.10
Nr. 2009	Ungebleicht, 1 ^a Filetgewebe, 1/2 Ärmel	1.20	1.30	1.40	Nr. 2026	Grau und blau meliert, gestreift, fein, 1/2 Ärmel	2.60	2.80	3.—
Nr. 2010	Ungebleicht, geknotete Netzjacken, 1/2 Ärmel	2.20	2.40	2.60	Nr. 2027	Hellgrau meliert, gestreift, fein, 1/2 Ärmel	3.25	3.50	3.75
Nr. 2011	Mako, 1 ^a Filetgewebe, 1/2 Ärmel	1.80	2.—	2.20	Nr. 2028	Weiß, hellblau gestreift, fein, 1/2 Ärmel	3.—	3.30	3.60
Nr. 2012	Ungebleicht, 1 ^a baumwollen, porös, 1/2 Ärmel	1.60	1.80	2.—	Nr. 2030	Merinobraun, halbwoollen, 1/2 Ärmel	2.25	2.50	2.75
Nr. 2014	Weiß, mittelstark, porös, Knüpftrikot, 1/2 Ärmel	2.50	2.75	3.—	Nr. 2036	Grau meliert, wollen, 1/2 Ärmel	3.60	3.90	4.20
Nr. 2015	Mako, fein, 1/2 Ärmel	2.—	2.20	2.40	Nr. 2039	Weiß, fein wollen, porös, 1/2 Ärmel	3.80	4.30	4.80
Nr. 2018	Weiß, 1 ^a , mittelstark, porös, 1 ^a Kettentwist, 1/2 Ärmel	2.50	2.75	3.—	Nr. 2045	Naturbraun meliert, wollen, porös, 1/2 Ärmel	4.20	4.70	5.20

Unterbeinkleider für Herren



Größen:	4	5	6	7	4 Weite 6	6 Weite 8
Ungefähre Länge in Centimeter	104	110	115	120	104	115
Ungefähre Bundweite in Centimeter	84-88	90-94	96-100	102-106	96-100	108-112

Nr. 2309	Mako, fein baumwollen	1.70	1.90	2.10	2.30	—	—
Nr. 2312	Ungebleicht, stark, 1 ^a baumwollen	2.—	2.20	2.40	2.60	2.40	2.60
Nr. 2315	Ungebleicht, mittelfein, 1 ^a baumwollen	2.70	3.—	3.30	3.60	3.30	3.60
Nr. 2318	Mako, mittelfein, porös, 1 ^a Kettentwist	2.75	3.—	3.25	3.50	3.25	3.50
Nr. 2319	Weiß, mittelstark, porös, Knüpftrikot	3.—	3.25	3.50	3.75	3.50	3.75
Nr. 2320	Mako, fein porös, Reithose, doppelt Gesäß u. Schenkel	2.80	3.10	3.40	3.70	3.40	3.70
Nr. 2321	Mako, stark Reithose, doppelt Gesäß und Schenkel	2.90	3.20	3.50	3.80	3.50	3.80
Nr. 2324	Dunkelbraun, stark, glatt	1.40	1.60	1.80	2.—	—	—
Nr. 2328	Dunkelbraun, stark, glatt, 1 ^a baumwollen	1.70	1.90	2.10	2.30	—	—
Nr. 2330	Modebraun, mittelstark, gerippt	1.70	1.90	2.10	2.30	—	—
Nr. 2333	Naturbraun meliert, fein, dünnfädig	2.40	2.60	2.80	3.—	—	—
Nr. 2336	Hellbraun, stark, 1 ^a baumwollen	2.75	3.—	3.25	3.50	—	—
Nr. 2337	Grau und blau meliert, gestreift, fein, dünnfädig	2.80	3.—	3.20	3.40	—	—
Nr. 2338	Hellgrau meliert, gestreift, fein, dünnfädig	3.80	4.10	4.40	4.70	—	—
Nr. 2339	Hellgrau, stark, 1 ^a baumwollen	3.—	3.25	3.50	3.75	3.50	3.75
Nr. 2342	Naturbraun meliert, stark, 1 ^a halbwoollen	3.80	4.20	4.60	5.—	4.60	5.—
Nr. 2345	Naturbraun meliert, fein, wollen Kammgarn	4.50	5.—	5.50	6.—	—	—
Nr. 2348	Naturbraun meliert, stark, wollen Kettentwist	5.—	5.50	6.—	6.50	—	6.50

Trikothemden für Herren

Nr.	Beschreibung	Größe				
		3	4	5	6	7
Nr. 2703	Naturbraun meliert, baumwollen, stark, mit doppelter Brust und Vorderschluß	2.—	2.20	2.40	2.60	2.80
Nr. 2706	Naturbraun meliert, halbwoollen stark, mit doppelter Brust und Vorderschluß	3.20	3.40	3.60	3.80	4.—
Nr. 2709	Naturbraun meliert, 1 ^a wollen, porös, mit einfacher Brust und Vorderschluß	5.—	5.75	6.25	6.75	7.25
Nr. 2712	Naturbraun meliert, 1 ^a wollen, fein, mit doppelter Brust und Vorderschluß	6.—	6.50	7.—	7.50	8.—
Nr. 2717	Naturbraun meliert, baumwollen, mittelstark, mit doppelter Brust und Vorderschluß	2.20	2.40	2.60	2.80	3.—
Nr. 2718	Naturbraun meliert, 1 ^a baumwollen, mittelstark, mit doppelter Brust und Vorderschluß	2.90	3.20	3.50	3.80	4.10
Nr. 2719	Mako, fein, 1 ^a baumwollen, mit doppelter Brust und Vorderschluß	2.50	2.75	3.—	3.25	3.50
Nr. 2721	Mako, mittelstark, 1 ^a baumwoll., porös, 1 ^a Kettentwist, mit einf. Brust u. Vorderschl.	3.—	3.30	3.60	3.90	4.20
Nr. 2724	Weiß, mittelstark, porös, Knüpftrikot, einfache Brust und Vorderschluß	3.70	4.—	4.30	4.60	4.90
Nr. 2730	Weiß, fein baumwollen mit farbigem Piqué-Einsatz und Vorderschluß	2.60	2.80	3.—	3.20	3.40

Touristen-(Sport-)Hemden für Herren

Nr.	Beschreibung	Größe			
		4	5	6	7
Nr. 2736	Naturbraun meliert, baumwollen, mittelstark, einfache Brust und Umlegekragen	2.25	2.50	2.75	—
Nr. 2739	Mako, 1 ^a baumwollen, mittelstark, doppelte Brust und Umlegekragen	3.—	3.25	3.50	3.75
Nr. 2742	Weiß, 1 ^a baumwollen, mittelstark, Knüpftrikot, einfache Brust, loser Umlegekragen	4.50	4.75	5.—	5.25

Gute Qualitäten.
Große Auswahl.
Billige, feste Preise.

Sämtliche in dieser Preisliste aufgeführten Lagerartikel sind für jede Normalfigur passend, werden stets vorrätig gehalten und können bei Angabe der Nummer und Größe oder Halsweite sofort geliefert werden.

Die Preise verstehen sich „netto“ ohne jeden Abzug gegen Barzahlung. Aufträge nach auswärts von M. 20.— an franko gegen Nachnahme.

Beste Anfertigung
ganzer Ausstattungen.
Lieferung prompt.

Empfehle ferner noch jede Art Leibwäsche für Damen, Herren und Kinder. Tischwäsche. Bettwäsche. Küchenwäsche. Hotelwäsche. Leinen- und Baumwollwaren. Bettfedern und Daunen.

Es empfiehlt sich, diese Preisliste aufzubewahren und bei Bedarf einer gefl. Durchsicht zu unterziehen.