Badische Landesbibliothek Karlsruhe

Digitale Sammlung der Badischen Landesbibliothek Karlsruhe

Sammlung verschiedener theils gedruckter, meistentheils aber ungedruckter Schriften und Nachrichten, so vor und währendem 30jährigen Kriege sind verfertigt worden, und die damaligen Unruhen in ...

Burchard, Philipp

[S.l.], [16. Jh/17.Jh.]

Curier Zetteil Der Königin in Schweden. Den 30. Novemb. Anno 1631

urn:nbn:de:bsz:31-98962

Visual Library

Furier Zettell der Königin in Schweden.

Personen:		Pferde
1	Ihr Königl. Maj. der Königin mit	18
1	J. F. Gnad. Frewlein Christina	
1	Graf: Frewlein	2
1	Fr: Hofmeisterin	
2	Frey Frawlein	
4	Jungfrawen	12
1	J. Fürstl. Gnad. Frawlin Christinen Jungfraw	
2	J. Königl. Maj. Altfraw	
1	J. Königl. M: Cammermägdlein	
2	J. Fr: Gnad. Frewlin Christin Magdlen	
1	Graf: Frey Frawlein Mägdlin	
1	Frawe Hofmeisterin Magdt	
3	Jungfrawen Mägdlein	
1	J. Königl. Maj. Wascherin	
20	J. Fürstl. Gnad. der Junge Churfürstl. Prinz von Brandenburg	10
Summa 42 Personen		Summa 42 Pferd
10	J. Graf: Gnad. Herzog von Croy	16
15	Reichs Rath, H. Johan Sparr	24
9	Herr Hofmeister Adam Henrich Prinz	12
3	J. Königl. Maj: Cammerjuncker H. Schenke	3
3	Cammer Juncker Henrich Sparr	

Hoofzunckers

3 H. Erich Horn — 2
3 Ernst Fuchs — 2
4 Erich Aldenstern — 7
4 Jorg Dende — 4
4 Carl Aldenstern — 5
2 Carl Lillie
2 Nicolaus Lillichrohe 1
2 Ohlaff Lillirohe — 2
2 Hochenwald Strauße
2 Buchshampt

Summa 68 personen — Summa 78 Pferd

6 Herr Bischoff, vnnd Königl. Hofpredigier D. Johan Bottnidius
3 Leibmedicus H. Hanßbaumar 2
10 Edel Knaben
1 Junge
3 Cammerley Personen
5 J. Kon. Mt. Lackeyen
1 Gräfl. Frawlein Lackeyen
4 Tapezereier Meister, vnd perlen stücker
2 Silber wercker
2 Conditor
3 Wein Schenken
1 Galbierer
2 Kuchen Schreiber
2 Hofforierer
1 J. Kon. Maj. Rubenhiger
2 Jungfrawen Knechte
1 Decker
1 Stallknecht

In dem Stall

2 Stallmeister
1 Futtermarschalck
16 Kutscher
10 Stallvolck
2 Capitain vber die Leibquar

16 Hellepartierer
40 Mußquetierer
1 Profoß
2 Jäger Knechte

Summarum

264 personen
136 Pferde, vnnd
2 Compagnie zu Ro
ohngefehr 200 Pfer

Hierzu sollen zum Vorsp
bestelt werden

88 Vorspanne Pferd, für
Rüstwagen vor iede
8 Pferd, vnnd
136 Bawer wagen, od
fuhren iede mit 4 Pf

Der Einzugk ist geschehen zu
Dresden den 30 Novem
Abents zwischen 5 vnd 6

Anno 1631

BLB BADISCHE LANDESBIBLIOTHEK
Baden-Württemberg

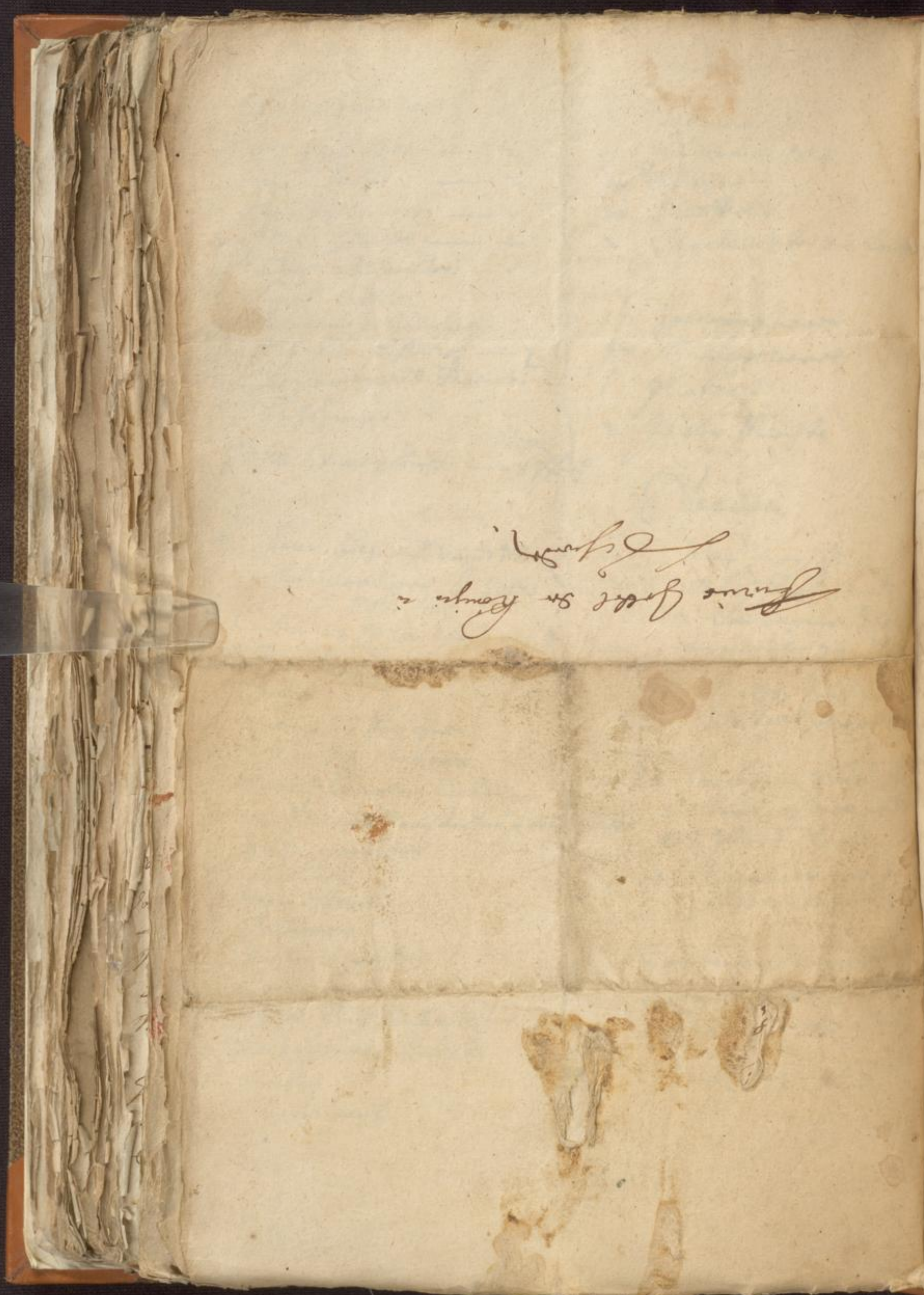

Kurier Zettel der Königin in
Schweden.

BLB BADISCHE LANDESBIBLIOTHEK
Baden-Württemberg