Badische Landesbibliothek Karlsruhe

Digitale Sammlung der Badischen Landesbibliothek Karlsruhe

Ertön im Feierklang - Don Mus.Ms. 1224|1

[S.l.], 1832 (1832)

urn:nbn:de:bsz:31-99619

Visual Library

Lied

Gesungen von Salem's Musikern bey der Ankunft der gnädigsten Standesherrschaft zu Salem am 3. ten Juli 1832

Etwas langsam

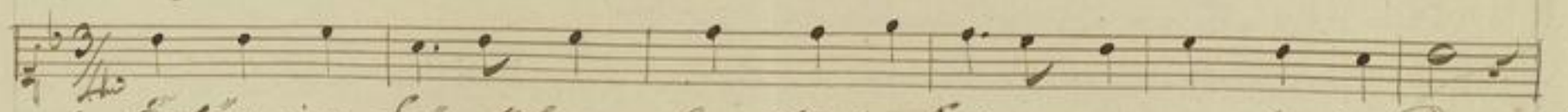

1. Erön im Seyerklang, laut tön' o Festgesang aus froher Brust!
2. Heil Euch Ihr Edlen Ihr! Gott gieb nun für u. für der Freuden viel;
3. O weilet oft und gern, wo treuer Liebe Stern so heiter glänzt,
4. Hochleb' Elisabeth! Heil Ihr! bringt ein Gebeth vor Gottes Thron!
5. Die fernste Zeit hinaus erblüke Badens Haus in Glük u. Heil!

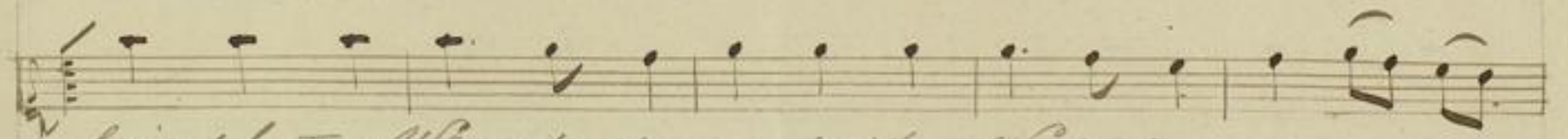

bringt fromme Wünsche dar am heilgen Weihaltar dem edlen
wo Flur und Hügel blühn, wo alle Herzen glühn, wo in der
was uns die Hoffnung nährt, was uns den Trost bewährt, was stets die
Wilhelm u. Max jedoch Sie leben dreimal hoch, der alte
dem schönen theuren Land wird von der Vorsicht Hand des Segens

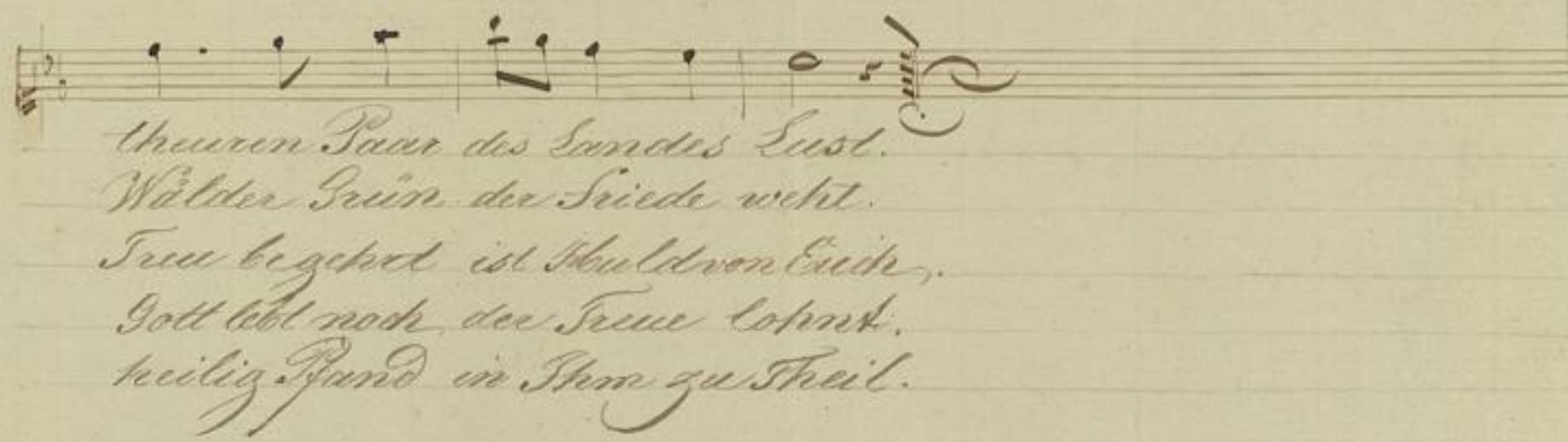

BLB BADISCHE LANDESBIBLIOTHEK
Baden-Württemberg

Alto.

Lied

Gesungen von Salem's Musikern bey der Ankunft der gnädigsten Standesherrschaft zu Salem

am 3. ten Juli 1832.

Etwas langsam

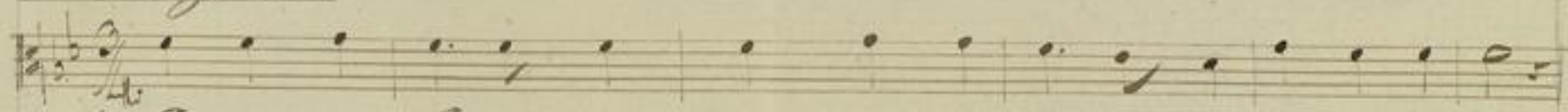

1. Ertön' im Feyerklang, laut tön' o Festgesang aus froher Brust!
2. Heil Euch ihr Edlen hier! Gott gieb nun für u. für der Freuden viel,
3. O weilet oft und gern, wo treuer Liebe Stern so heiter glänzt.
4. Hochlebt Elisabeth! Heil Ihr! bringt ein Gebeth vor Gottes Thron!
5. Die ferne Zeit hinaus erblühe Badens Haus in Glük u. Heil!

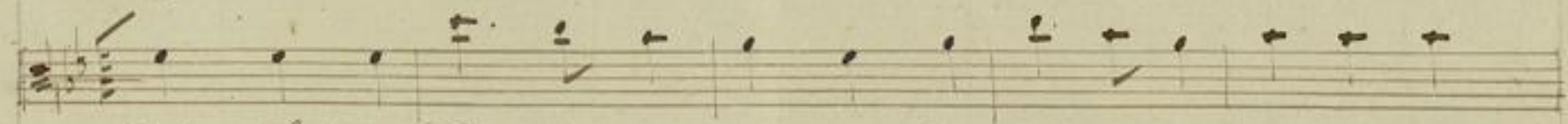

bringt fromme Wünsche dar am heiligen Weihaltar dem edlen
wo Flur und Hügel blühn, wo alle Herzen glühn, wo in der
was uns die Hoffnung nähret, was uns den Trost bewähret, was stets die
Wilhelm u. Max jedoch Sie leben dreimal hoch, der alle
dem schönen theuren Band wird von der Vorsicht Hand des Segens

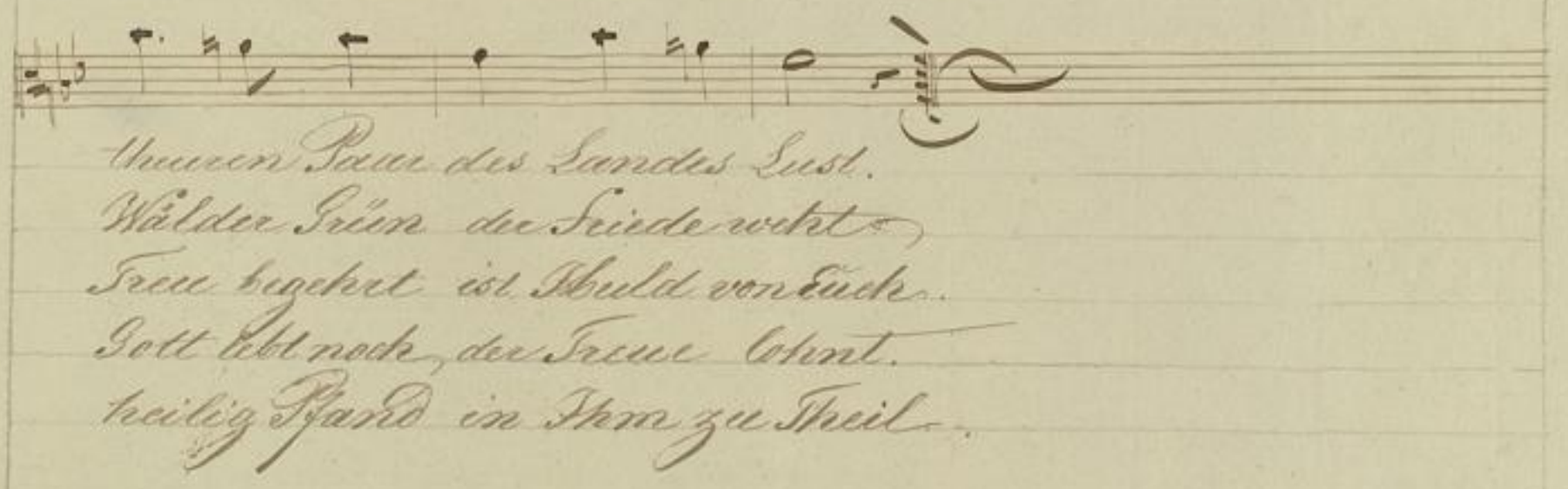

Unseren Bauer des Landes Lust.
Wälder Grün der Feinde wehrt,
Treue begehrt ist Huld von Euch.
Gott lebt noch, der Treue lohnt.
heilig Pfand in Ihm zu Theil.

Mus Ms 1224 1

Lied

Tenore.

Gesungen von Salem's Musikern bey der Ankunft der gnädigsten Standesherrschaft zu Salem

am 3. ten Juli 1832.

Etwas langsam.

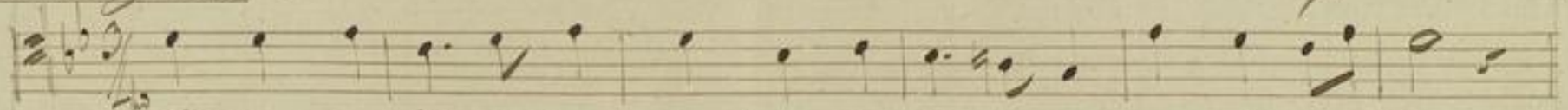

1. Ertön im Feyerklang, laut tön 'o Festgesang aus froher Brust!
2. Heil Euch Ihr Edlen hier. Gott gieb nun für u. für der Freuden viel,
3. O weilet oft und gern, wo treuer Liebe Stern so heiter glänzt
4. Hoch leb Elisabeth! Heil Ihr! bringt ein Gebeth vor Gottes Thron!
5. Die fernste Zeit hinaus erblühe Badens Haus in Glük u. Heil!

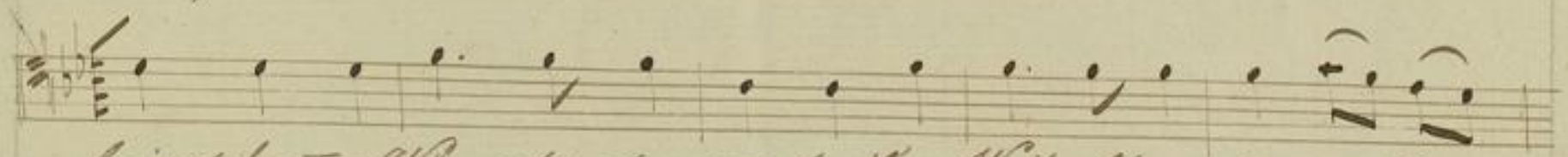

bringt fromme Wünsche dar am heilgen Weihaltar dem edlen wo Flur und Hügel blühn, wo alle Herzen glühn, wo in der was uns die Hoffnung nährt, was uns den Trost bewährt, was stets die Wilhelm u. Max jedoch Sie leben dreimal hoch, der alle dem schönen theuren Land ward von der Vorsicht Hand des Seegens

Theuren Paar des Landes Lust.
Wälder Grün der Friede weht.
Treue begehet ist Held von Erde.
Gott Ehr noch der Treue lohnt.
heilig Pfand in Ihm zu Theil.

BLB BADISCHE LANDESBIBLIOTHEK
Baden-Württemberg

Nro 172.

Basso.

Lied

Gesungen von Salem's Musikern bey der Ankunft der gnädigsten Landesherrschaft zu Salem

am 3ten Juli 1832.

Etwas langsam

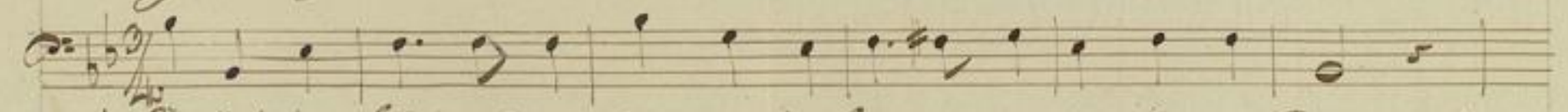

1. Ertön' im Saitenklang, laut tön's Festgesang aus froher Brust!
2. Heil Euch ihr Edlen hier, Gott gieb nun für u. für der Freuden viel,
3. O weilet oft und gern, wo treuer Liebe Stern so heiter glänzt!
4. Hoch leb Elisabeth! Heil Ihr! bringt zum Gebeth vor Gottes Thron!
5. Die fernste Zeit hinaus erblühe Badens Haus in Glük u. Heil!

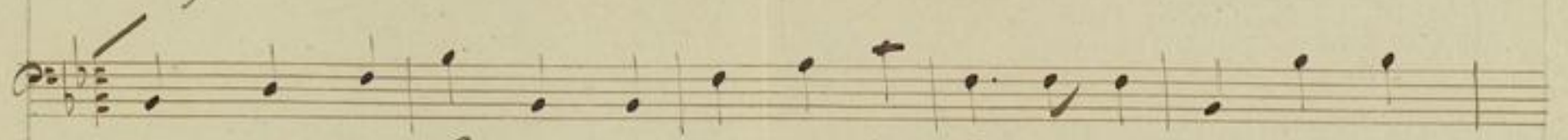

bringt fromme Wünsche dar, am heilgen Weihaltar, dem edlen
wo Flur und Hügel blühn, wo alle Herzen glühn, wo in der
was uns die Hoffnung nährt, was uns den Trost bewährt, was stets die
Wilhelm u. Mad. jedoch, Sie leben dreimal hoch, der alte
dem schönen theuren Land und von der Vorsicht Hand des Segens

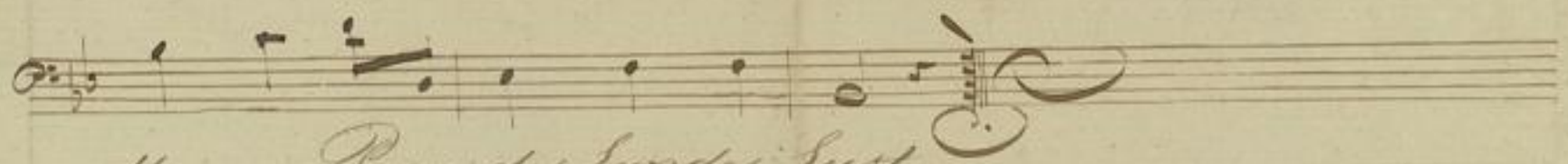

theuren Pfand des Landes Lust.
Wälder grün der Friede weht.
Treue begehrt, ist Huld von Euch.
Gott lebt noch der Treue lohnt.
heilig Pfand in Ehrn zu Theil.

BLB BADISCHE LANDESBIBLIOTHEK
Baden-Württemberg