Badische Landesbibliothek Karlsruhe

Digitale Sammlung der Badischen Landesbibliothek Karlsruhe

33 Canons - Don Mus.Ms. 1377

[S.l.], 1800 (1800c)

Anonymus: Se fedel del cor mio. A-Dur

urn:nbn:de:bsz:31-102258

Visual Library

Altre

No 32

Se fe del cor mio tu sei non be=
gnar di pianto il ciglio, si fa grave il mio periglio, se ti
sforza lagri=mar si fa grave il mio periglio, si fa
sforza lagri=mar si fa grave il mio periglio, se ti
sforza lagri=mar a lagri=mar. Di due cori innamo=
=rati serba e amori l'accia=mati ne soffrir, che entri lo
sdegno il tuo regno a disturbar. no no il tuo
regno a disturbar no no il tuo regno a distur=
=bar a disturbar se il mio ben cor mio tu sei, se il mio
cor vive in quel ciglio come vuoi, che il tuo pe=riglio non mi
sforza lagri=mar come vuoi, che il tuo perig=lio non mi

sforzi á lagri= mar come vuoi, che il tuo perig= lio

non mi sforzi á lagrimar á lagrimar.

No 33.

Laus= bub, Scheißkerl Lausbub

Ey was ist denn das vor Lermen hier, ihr Leute, schreyt doch nicht so sehr vor

Leck mich im Arsch leck mich im

Scheißkerl Lausbub Scheißkerl Lausbub

meiner Thür ihr beyste Unverschämte seyd doch stille hört! ihrs schweigt und schert euch zum

Arsch leckt mich im Arsch leckt mich im Arsch leckt mich im

Scheiß= kerl Laus = bub.

Teufel und lesst mich in Ruh!

Arsch. mich Kreutzweis in Arsch.

diar=vi no = non posso rimediar= vi rimediar=

vi non posso no seglie matto da catena ri=

=mediar=vi non posso no seglie matta da catena

rimediar= = vi.

N 31

Co= si, canta nell' es=tates empre il gril=lo cri, cri.

N 32

Se fe del cor mio tu sei non begnardi

pianto il ciglio, si fa grave il mio periglio, se ti

sforz á lagrimar si fa grave il mio periglio,

si fa sforz á lagrimar si fa grave il mio per=

iglio = se ti sforz á lagrimar á lagrimar.

di due cori inna morati serba amor i laccia

mati ne soffrir, chentrilo sdegno il tuo regno a'

disturbar. no no il tuo Regno a' disturbar

no no il tuo regno a disturbar a' disturbar.

se il mio ben cor mio tu sei, se il mio cor vive in quel

ciglio come vuoi che il tuo periglio non mi sforzia

lagrimar come vuoi, che il tuo perig=lio non mi

sforzia' lagrimar come vuoi, che il tuo periglio

non mi sforzia' lagrimar a' lagrimar.

No 33

Lausbub, Scheißverl, Lausbub, Scheißverl,

Lausbub, Scheißverl, Lausbub= Scheiß= verl, Laus=

bub.

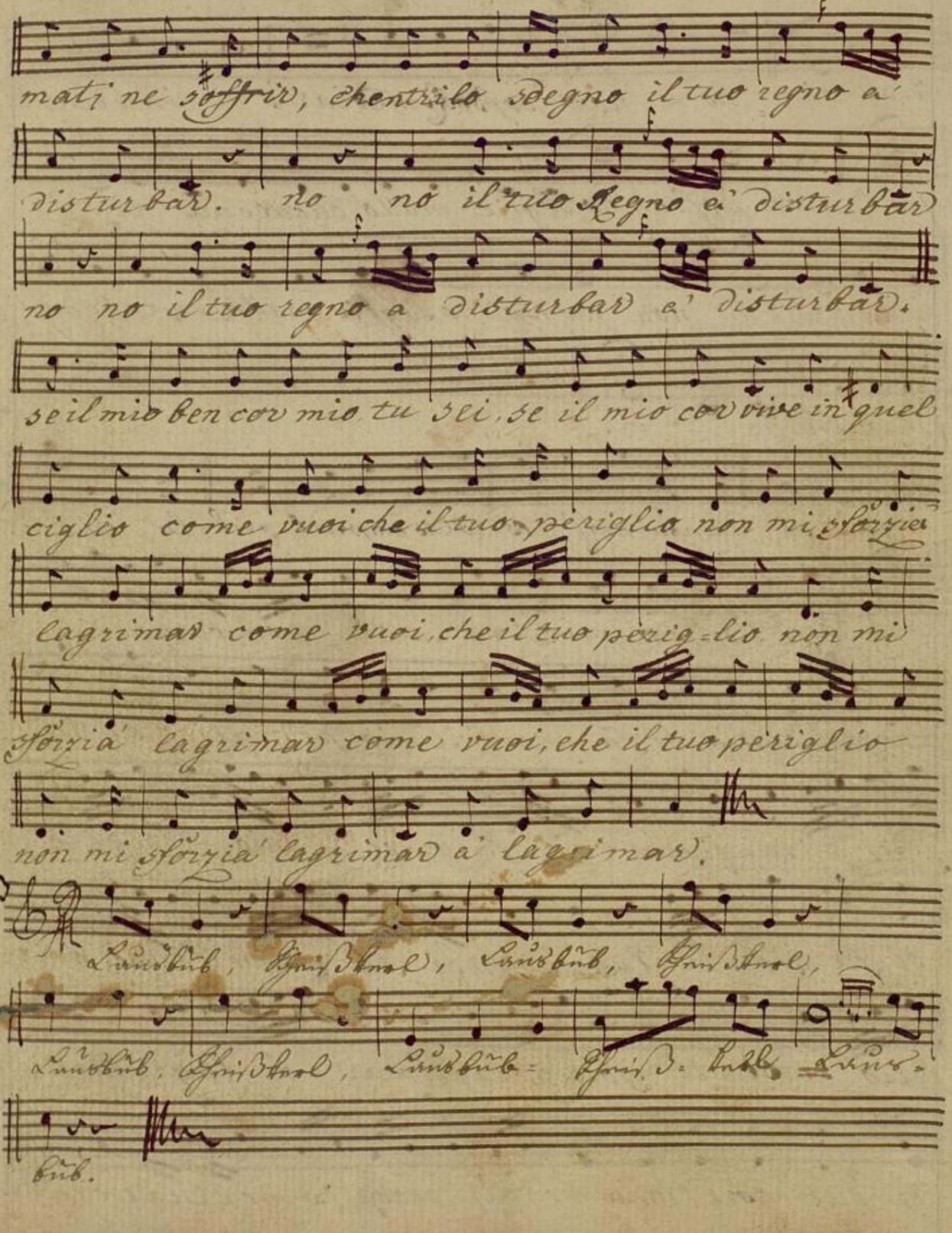

32

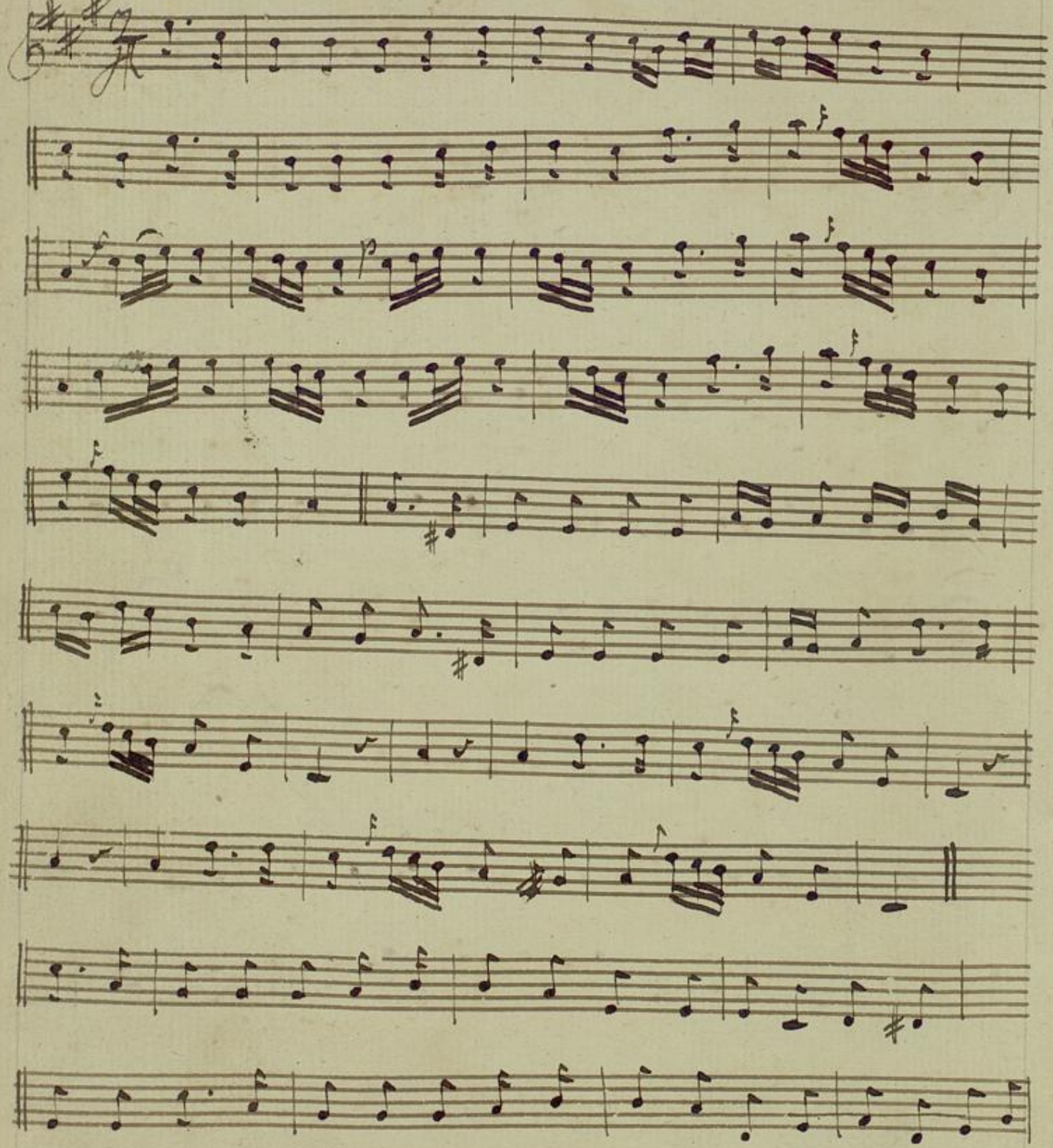

BLB BADISCHE LANDESBIBLIOTHEK
Baden-Württemberg

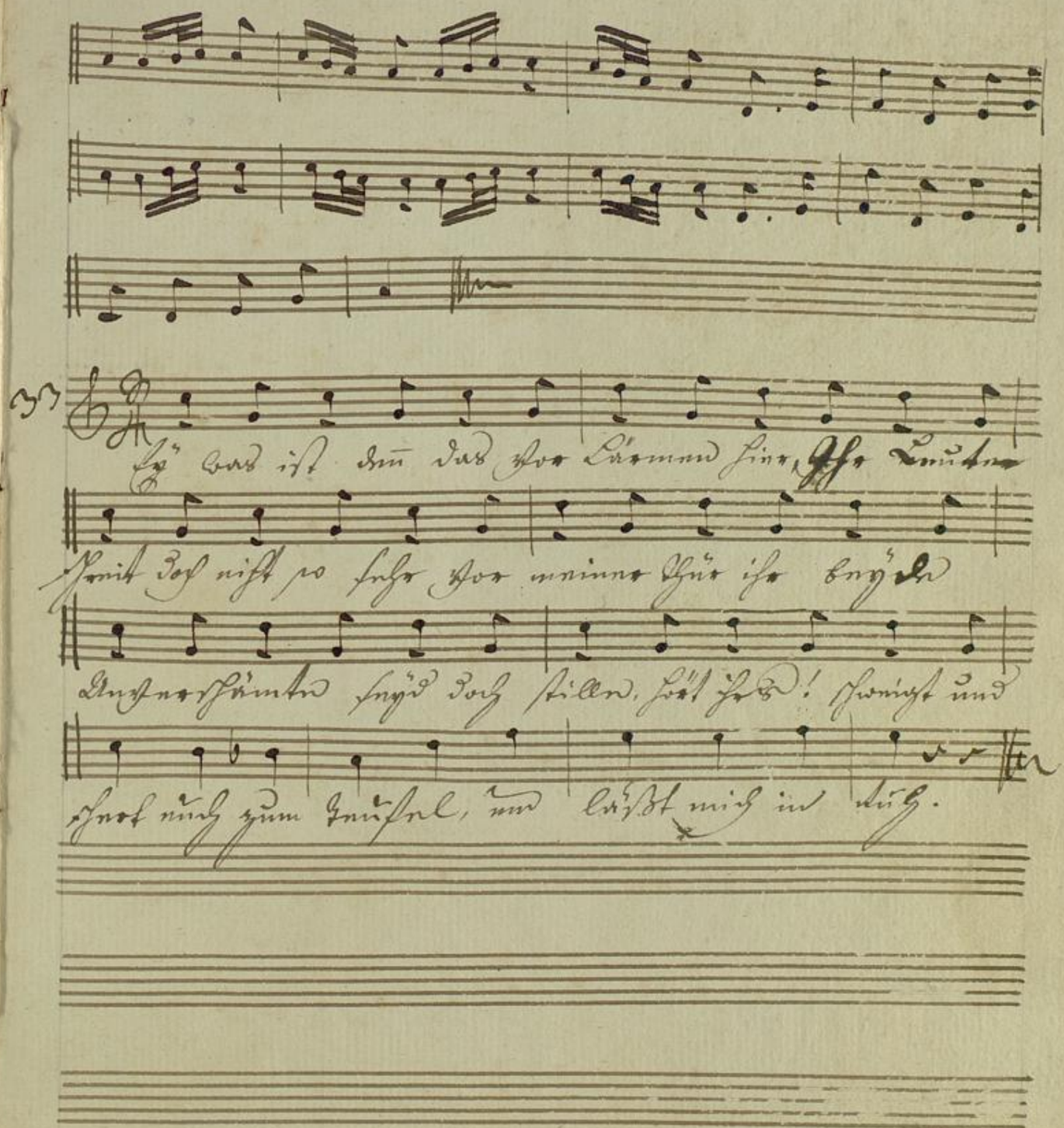
33
Ey was ist denn das vor Lärmen hier, Ihr Leute
schreit doch nicht so sehr vor meiner Thür ihr beyde
Unverschämte seyd doch stille, hört ihrs! schweigt und
schert euch zum Teufel, und lässt mich in Ruh.