

Badische Landesbibliothek Karlsruhe

Digitale Sammlung der Badischen Landesbibliothek Karlsruhe

**Canones in tabulas motuum stellarum - Cod.
Ettenheim-Münster 33**

Stöffler, Johannes

[16./17. Jahrh.]

[urn:nbn:de:bsz:31-103116](https://nbn-resolving.org/urn:nbn:de:bsz:31-103116)



EM 33 33

Philippus Jmffer
Argen. Aikon.

3

Handwritten text in a Gothic script, partially obscured by damage and staining. A red initial is visible.

Handwritten text in a Gothic script, partially obscured by damage and staining. A blue initial is visible.



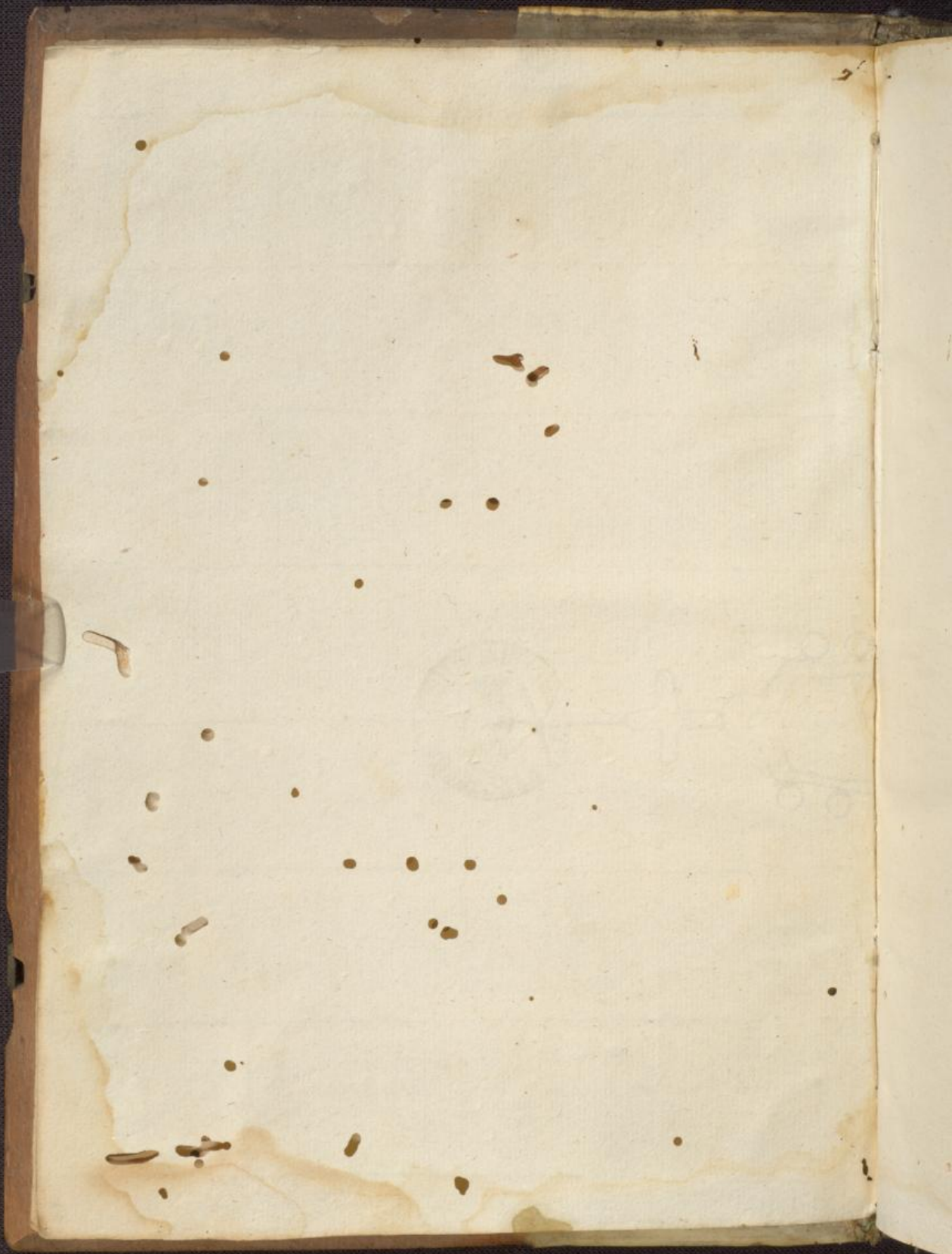

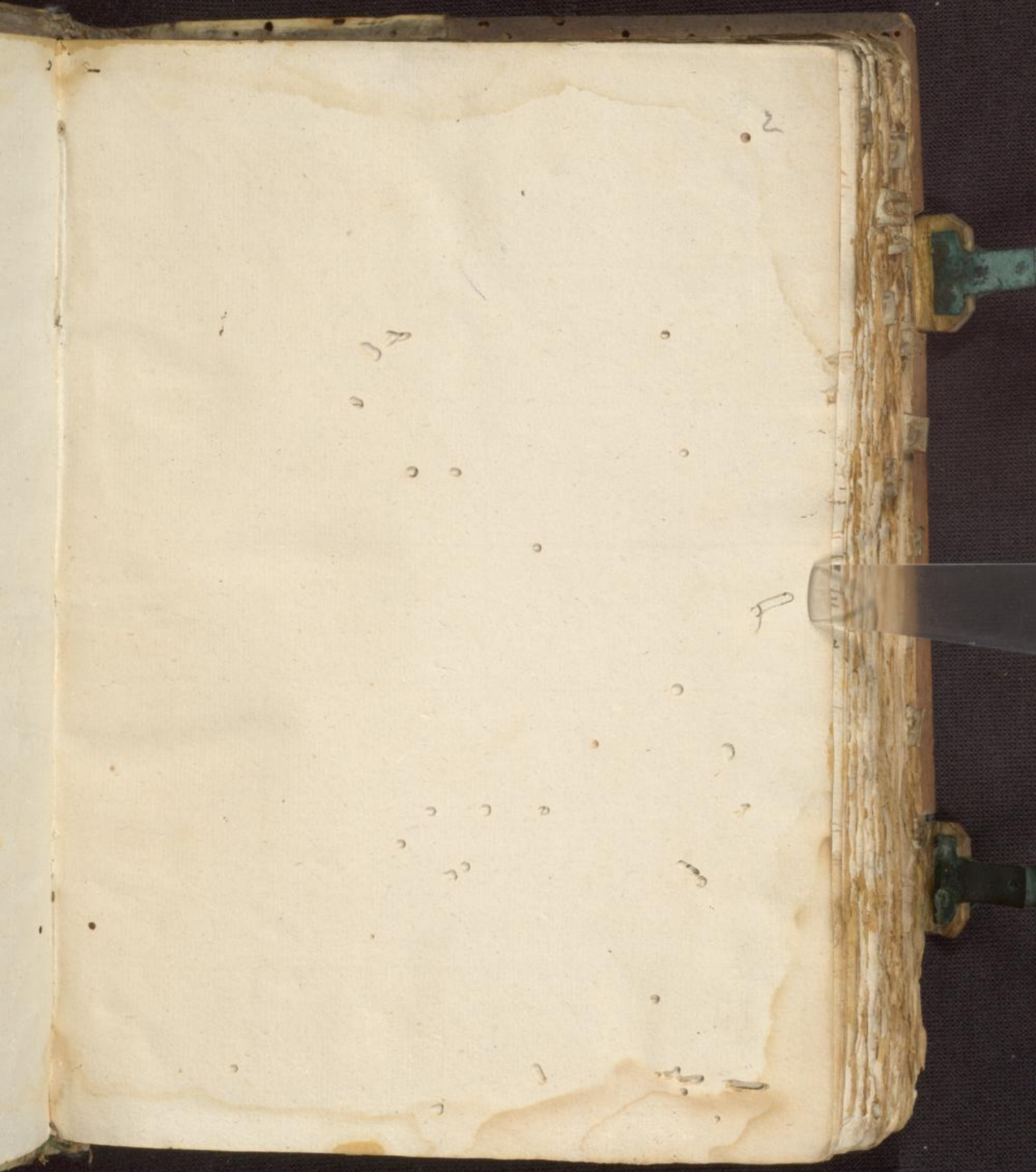

2

17

18

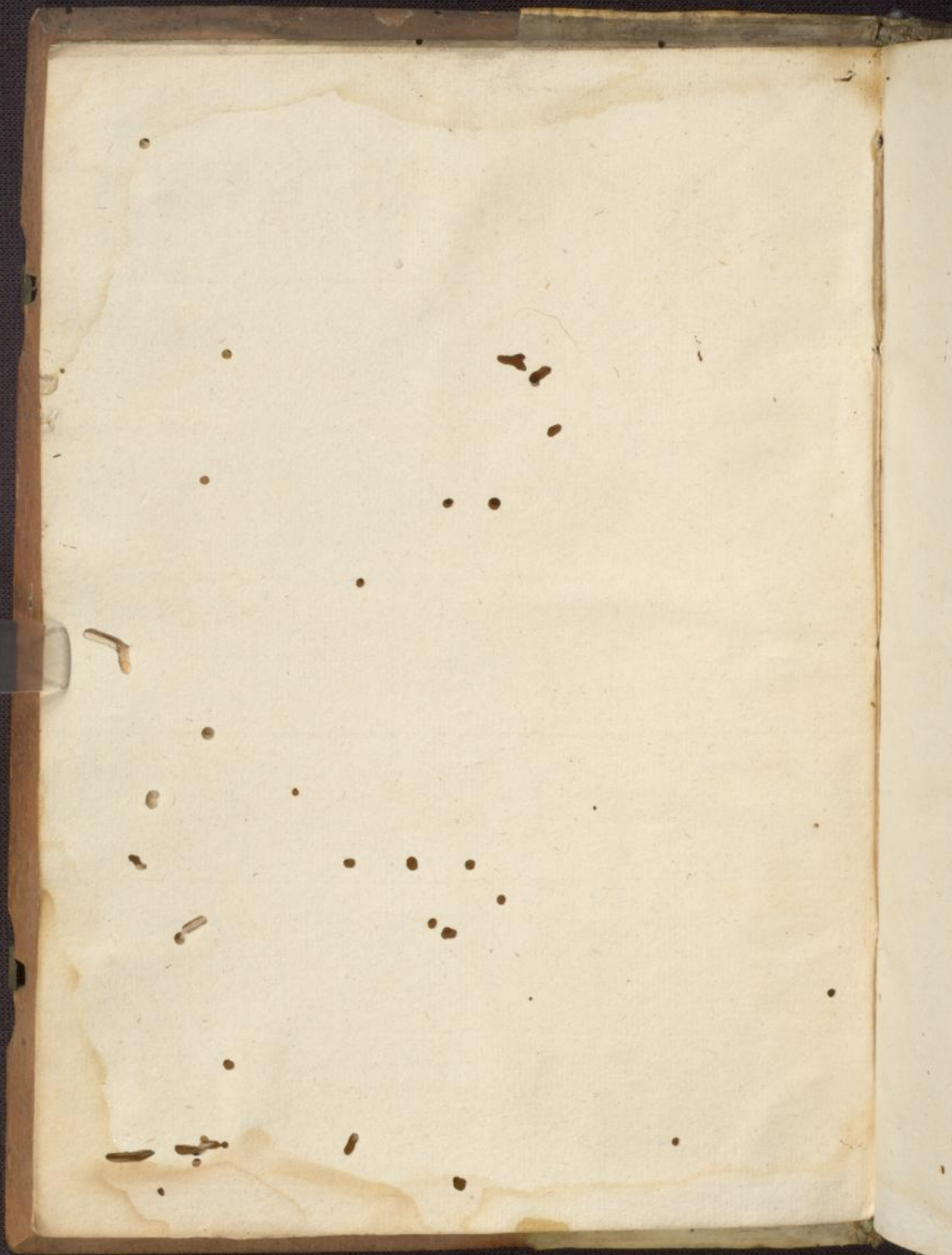

3

82

7

mm
z
mm
ff
nw
z
verle
fm
f
S
f
d
S
d
v
m
m
m

5^r

Canonēs in tabulas motū
stellārū tā fixarū q̄z erraticarū

Declaratio tabulas celestium motuum in
mediis in vices ar eorūde variis
et inveniendis gradus passiones, in quibus in
congruum fore hōtore vididi, generalia q̄da
p̄fari, ne p̄p̄ta mea inania et fidameto
ratiō q̄sp̄ia suspicet. Ceterū igit̄ p̄p̄eritū
et globatū eorū p̄dūm suis vicibus et p̄p̄eritū
respectū vicibus zodiaci, quē significat, obli-
quū aut signorū vicibus appellatū, dicitur
h̄ p̄p̄eritū vna p̄dūm tagū et alia p̄p̄eritū
sūdem tagū etia bifaria sumitūe p̄p̄eritū
s. et vna p̄p̄eritū am divisione zodiaci in
quē p̄p̄eritū se equalē ferat, quē p̄p̄eritū signū p̄p̄eritū
signū vocat̄ q̄p̄eritū q̄d̄ 60 gradū quē in 60 vicibus
et ita vicibus in 60 et repliuit et sic dicitur
Alfonsus Signa p̄p̄eritū alfonsus vna in suis ta-
bulis celestium motuum, in vna blazging et p̄p̄eritū
res alij. **T**omūm aut̄ distributione significat
in 12 p̄p̄eritū q̄ signū vocat̄ dividit̄ 2 vicibus
No signū in 30 p̄p̄eritū equalē quōs q̄d̄ no-
minarū diffinit̄. Quare opprimū est totūm

significat 360 gradus, quod in his firmis fixis et
 vorat possidere, et quibus gradus (ut per diem) in
 60 min. et unquam min. in 60 et distibutione
 et sic sequitur (si placuerit) ad portos numeris
 mas pita 3 et 4 per diem. Hoc significat rationem
 pithem sequitur meo tabulis accommodamus. Deo
 etia aphemerides seu excessu propositio hic meo
 tabulis manifestabit hoc in diuina signum
 Cuiusmodi fuerit quoniam ordo talis est V & II
 69 de ny = m + p = m H. Et quod in
 sermone togi meo invidiam hoc bene de stellis togi
 hinc amittitur refertur togi de stellis e dista
 ipsis a capite + principio V, in qd 8^o parte in pro-
 duto xxi oculo et quibus rudi xxi amitti. Nec
 non sphaere quibus volubili xxi oculo Sed a
 capite V sum mobilis et se mobili quod intelligit
 in intersectione pithem equatorialis in zodiaco
 Sumit enim togi de stellis non respectu pithem
 equatorialis sed zodiaci sub quo quibus fuerit
 et rotatur. De hoc togi meo tractat ptho. in alia
 dit. 9, et de togi de motum et sic diuina
 linea existat in 20 gradus V dista pithem togi
 hinc et 20 gradus Saturni hinc am zodiaci
 in 12 gradus gradus. Nam in oculo pithem rotatur

Ut linea intelligat solis figuram intelligit. Ut
 figuris lat^{is} in 12 p^o possidet Linea autem semper
 ipsa in duas aequales portiones in q^o ex una
 p^o relinquit 6 gradus & ex alia totidem, linea
 elliptica sine via solis appellat Cometa autem
 solis & hinc sibi haec linea ut notumq^{ue} in no-
 minibus amidera rectum est elliptica solare voca-
 tur. Quae hinc linea^{is} sub ea linea & regione
 posita, solis diametraliter obiecta ut in pleni-
 tudine quandoq^{ue} amidera exploratum est lunare
 defectione & elliptica manifestat Sol autem sub
 elliptica p^o demerens & ab ea missis defectio
 solare ita inspicitur & ei nomen tribuit. Pla-
 neta autem reliqui in in sept^{is} in in arietem
 a via solis deflectit & vagatur q^{ue} & hinc lat^{is}
 & ab elliptica distantia habere affirmatur
 Quare ut generale quando inspicimus dicitur
 linea cum plura hinc & certum loci
 h^{ic} est distantia ab elliptica p^o nunc hinc
 p^o polos yodini & nunc hinc hinc determinat
 hinc parte dicitur linea lat^{is} maxima
 & esse dicitur Et hinc hinc lat^{is} habere ma-
 ximum & h^{ic} o^{mn} De quo lat^{is} & si p^o h^{ic}.

in alma. Alfonso rex in suis tabulis & etiam
 astronomi abinde tractat in suis tamen tabu-
 lis de ipsa egressi & magna quaedam facilitate
 (scilicet astronomi appropiati) tractabit. Praeterea
 non difficile erit intelligere hanc ab ea tabulis
 radium extrahendam & etiam extraxerunt & item
 tabulis mediocriter motus celestium mobilitatem
 non in angulis sed per plures tabellas quaedam
 tempore antequam tempus est ubi apud aristotelem &
 philosophum legimus. mensura est motus primae sphaerae
 mobilis secundum partem & partem. Cum igitur motus
 quoniam rebus intelligere. Septimum mensura
 est nobis tempus prognostico ut cognita tempore
 quantitate, motus sibi videtur septem dantur. Quod
 si ex tabulis nostris ad ea se aptis dicitur utique
 deservimus non ad ea tabelle tempore tabulis
 motum antequam. Quare non immerito
 & hoc quod est animadvertendum, quod in tempore
 distinctione, quae videtur annis, mensibus, diebus
 & horis pagis ad descriptam tabulam nostram
 dupli- via frangendo. Et colligendo in
 omni frangendo cum anni romanum in
 12 mensibus videtur, quae aliquid prima Januarii
 martii, maii, iulii, augusti, octobris &

2 Decembris 31 Dies Aliquam q. octid, inuig. septid
 2 nouembris 30 dies possidet februarij autem
 in ano romani 28, in bissexanti 29 dies ce-
 sint Unde & metira dicitur —

Aprilis inuig. September atq. nouembris
 Dec. denos retinet, sed reliq. addit vno
 Sed tenet in mero viginti sexag. octo
 Cuius sit bissex. hinc addit vno dieb. —
 Menses p. ca. diuidimus in dies natura-
 les duz naturate in 24 p. equalis
 primis qm. q. lib. de hora celest. Hora celest.
 in 60 min., & min. in 60 \bar{z} & sic de-
 inops fingimus Temp. collectis in nris tabulis
 fit in hinc modis, habet 60 \bar{z} hora eorum
 parum vni minuti. Et pro 60 min. hora
 vna numeramus & pro 24 horis vni diei
 naturate parum & ce. pluribus dieb. collectis
 menses & hinc ce. mensib. annos conflamus
 Ceterum astronomi p. res motu ceptu celestiu
 diligentissimis q. siderationib. obseruatis, esse
 alio & alio fixe, sub diuersis. f. hinc re-
 gn. sine p. diuersam nationi postero-
 rib. descripserunt hinc q. nationes diuersam

Diversa quantitate anni atq; Principium vacum
fuerunt Annorum mag; alij romani sine solares
Alij arabum sine lunares, & de solaribus alij bisse-
xiles alij non bissexiles Alij a ianuario anni
incipiunt Alij a martio, alij ab alijs mensibus
In mensis aut tabulis anno utriusque romano
aut solaris usuali q; in romanos & bissexilem
dividit Communis 365 dies, bissexilis vero
366 dies spectat Et annum romano more
a ianuario incipiunt Die vero a meridie
dies predicti astrois more incipiunt & in
meridie dies sequi finitur Hinc manifestum
est annum a meridie utriusque dies decembris
anni predicti incipit sumere & ita mensis qui
libet a meridie dies antecedit mensis incipit
Deinde notandum quod oes tabule q; modis mo-
tilis ecclesiasticis ordinatae sunt proprie veritatis
& ad quolibet meridianum diriguntur veris, op-
pidi aut loci, solis radia inspirata utiles
Radie aut singulis motu celestis in calce
tabule radium ecclesiasticum ponit Veris ad
annum naturam christi, & ad meridianum
fore oppidi Tubingensis gymnasijs universaliis
Vnde sciendum quod radie aliorum motu nihil

Aliud est quia longi nunti signum in q̄ fuit
 ille motus in principio alius determinati
 tempore Verbi gratia Radie solis tempore nunti
 nōis xpi est 96, 8 7, 18 m., 23 fere 2
 hoc est dicere, Vbi terminat nuntius in sig-
 nifico incipiendo quoniam ab aetate ibi fuit
 linea medij motus solis tempore quod in meridie
 ultimi diei. detuloris sine in principio nunti
 vij quo ad meridiam in dicti oppidi
 Hoc quod per intellectus de radibus orbis me-
 dorum motum Sed hic intelligendum est Ra-
 dies singulas esse, quastia primarias, quastia
 secundarias primarie hae sunt q̄ ad principia
 alius erae sunt observate & annotatae Est

Fragilis

ant erae tempore famosi alius q̄ fuit ut
 Era romana signi memoria aut p̄sona sublimis
 nova fuit incipiens ab aliquo effectu q̄ est notabilis to-
 ad vobis 10 = nitate aut malicie, q̄de ratione vsq̄ in aliud
 Era incipit nitate aut malicie, q̄de ratione vsq̄ in aliud
 aut vana q̄ tempore oppositi ut oppositi Et horum sunt dua
 Era an ep̄i ab astronomis accuratissime observate 2 nati
 annis 742
 in era era prima est era diluuij universalis Secunda
 Era incipit era nabuchodonosoris Tertia philippi regis
 Era magna era maradom patris alexandri Quarta alexandri
 moti p̄ q̄ maradom patris alexandri Quinta indij cesaris
 annis 622
 fore -

Septa incarnationis Sui mei Jesu Christi Septima
 Diocletiani Octava acate Vasa resda per reg
 pparat Decima & Ultima Alfonsi romanoru
 & castilie regis illusterrimi Nos tamen de ho-
 nore salvatoris mei Sui Jesu Christi potius
 suo era precatissima (Vbi Christiani nomen
 homines deo) Vnime Inace oibz tabulis
 meis modis motibz amovē radices incar-
 nationis Christi adinung, firmatas ad
expedita tabulas. No tamen de hoc q̄sio-
 aliis locos vsu hanc tabulam fecunda-
 rium sed eas q̄sio raris oibz locoru me-
 dianis quada adiecta verificatiois use-
 mola imp̄rimus de qua post hoc abieci
 dnam Radices autem secundarias has vocamus
 quas sibi astronomi praxing & libito suo
 instituit atq; & recto tempore determinat Et
 ita ad initia amovē epi radices omnium
 planetarū sup̄ponat. Vbi & integru anni facie-
 lior & expedire & motibz eorū dno
 standis & salubritatis habeat accessus
 Ino rita in tabulis meis ad plures a-
 nos Christi & eorū initia radices omni
 ptatum in Vngua sup̄ponamur. Dipping

Ut in proprijs tabulis (nisi propter hebes in-
 genio suo) facile est recurre dicitur aut va-
 rias pdum quanta similitudine sunt cum
 radijs in aere est fundamenti unguis
 folioru & fuerunt & pspicent radijs in
 aere sic motu relictis in motu ad ead
 aut alia tpa pnta ad initia amovm
 sint fundamenti immutatio alioru motum
 particularium ad tpa pnta ipsiq volutaty
 & de generalibz hys psequis hactenq

Propositio prima

Tabulas motuum solis facile cogno-
 scere Absoluty generalibz dicitur mtr
 ad tabulas pntales relictu motu &
 pmo motu solis fuisse operabimz Ari-
 madmetu npt Oes motu solis & ead
 diversas pferationes aut habitudines, ote
 tabulis sequitibz p hunc generi Quatuor pna
 certitudis eadibz solis remadissima est
Secunda angul solis cepunt Tertia co-
Quarta dicit solis motu medij motu & regimnti, eide
 ad initia amovm cum qly niseat yala-
Quinta fuit Quarta solis motus in mensibz

Moty Octo
 tabula.

1a

2a

3a

4a

Septima
 pnt reg
 amovm
 de he-
 potis
 noming
 tabulis
 imre-
 ad
 pnta-
 anda-
 mri-
 is noc-
 abid.
 Vorang
 hie suo
 met et
 amovm
 in fua
 de dno
 effid
 dno
 dno
 dno

6a. Usualibus & diebus eorum notificat Quinta
 eisdem modis motus in horis & fractionibus
 horarum dedit Secunda equationem ad direc-
 tionem solis unde verus motus emergeat &
 7a. miraleat Septima declinatione solis ab
 equinoctiali & omni loco & tempore anni
 8a. Ultima sicut et tertium ortum verum motum solis
 que directi appellare libuit in diebus
 in horis & min. omni tempore anni absoluit
 Hanc tabulam notitia ex titulis superius
 liby & magna pte absoluit, & eandem
 usum & utilitate sequitur & propositionibus hinc
 inde pariter sumit

Propositio sexta

Radices solis ad initium annorum christi recte
 quito indagare Tabula & tractatus iudicibus
 solaribus opposita, continet in se duas tabellas Quinta
 prima continet annos christi expositio Secunda vero
 annos collectio Quinta autem anni expositi qui
 primis sine interruptione & singulari uni-
 tate usque ad rectum terminum extenduntur 1, 2,
 3, 4, 5 etc. & hoc ad festum in tabella a-
 novum expositum videtur Anni collecti Quinta

qd q descripti in tabulis arguuntur deo p
 singulas unitates, sed p solam 13 p 20 ut
 100 ut mille a se invice distat, ut hic
 in secunda tabella solis in primo ordine nu-
 meroru facile intelligi potest ~~dispositio aut~~
~~ordinatio hanc tabellam hoc est in prima li-~~
~~nea rubra descripta q de linea numeru~~
 pcedit anni romani et in directo eorum
 christi dextra ponit motu in 5, 6, 7, 8,
 et 2 respondet annis ascriptis in pede aut
 tabule signata est radice primaria ad era
 incarnationis christi in se etiam gressus 5,
 6, 7, 8, 9, 10, 11, 12. Hic intelligit, radice solis
 ad principia annoru christi hac lege super
 ptabulis radice primaria solis ad era christi
 extra in abaco pcedit, titulis regnum sup-
 positio in huc modum 5 6 7 8 9
 10 11 12 13 14 15 16 17 18 19 20 21 22 23

praeterea annos qdctos int era christi et
 annu ad que radice solis pcedit ad dextas
 diligenter qdctura. Cui qdctura radice
 solis in impadere, quado tota numeru ann
 nocu qdctoru, in eadem lineis numeru
 sinistroscu Quos si pise offendent anipe et
 directo in sequentibz q lineis versu dextra

m...
 r...
 d...
 p...
 h...
 m...
 u...
 d...
 a...
 r...
 m...
 h...

i...
 r...
 d...
 t...
 u...
 m...
 v...
 u...
 d...
 s...

$\bar{5}$ $\bar{6}$ $\bar{7}$ $\bar{8}$ $\bar{9}$ scilicet extra sub radice
 secundum ordinem quo ponuntur, quodlibet sub suo
 radice s. signa sub signis gradus sub $\bar{9}$
 dicitur, nisi sub minus et sub sub sub
 quibus addit non radice resultabit radice ma-
 gis motus sub ad principium anni solati sui
 aut minus annorum posterum (ut ple-
 rumque fit) non prae inueniatis in tabula
 inter non minus minus posterum in
 tabula recte $\bar{5}$ $\bar{6}$ $\bar{7}$ $\bar{8}$ $\bar{9}$ in directo in-
 uentis nota extra sub radice secundum ordi-
 nem suum et quodlibet sub suo sub deinde non
 residuo minus annorum et in minore si ce-
 sidimus non prae inueniatis inter eandem
 tabula $\bar{5}$ $\bar{6}$ $\bar{7}$ $\bar{8}$ $\bar{9}$ scilicet extra sub
 alijs $\bar{7}$ $\bar{8}$ $\bar{9}$ et ut bene negotium
 absoluitur, hoc fac toties intrando tabula
 in annorum collectorem quod expostum quibus
 totis minus annorum posterum absolutum
 fuerit $\bar{2}$ $\bar{3}$ $\bar{4}$ $\bar{5}$ $\bar{6}$ $\bar{7}$ $\bar{8}$ $\bar{9}$ adde omnia simul,
 sita similibus et a subterioribus inchoandis
 est labor additionis Adde ergo $\bar{2}$ $\bar{2}$ $\bar{2}$ $\bar{2}$ si
 in $\bar{6}$ ut ultra eueniant $\bar{7}$ $\bar{8}$ $\bar{9}$ ad-
 dat loco eorum minus adde unitate reliquis

in suo loco servatq demide un. simili ralla
 2 q qbuslibz 50 un. qdibz unu vendi
 adunq, reliquis in suo loco dimissis
 Cetera quodq simul unq 2 si in 30 et
 plures convererint, sup q 30 qdibz demp
 signis addi unu signu danti si quis ut
 lert, si 12 exusserint, sive rpe uno xty
 abiqe 1/2 tates qtes poterit Reliqs itru in
 suo loco servatq 2no facto qdibz sibi Radix
 medij medij solis ad annu ppositi Hing
 rei hor arupe exopti Anno registi 1508
 nreuti hiber supputare radice solis ad prin
 cipiu anni ortani Considera igit qd ad ano
 natiuitat registi vsq in anni oblati felice
 tuit mille quingenti 2 septu anni qdibz
 ann pfecti In abaro aritmetico psumm
 strito distinte radice solis are registi si
 5 3 un 2 demide in tabula radice
 solis 8 18 23
 mumeri amocū, annos qst decatos .f. 1504
 2 no invenio Offendo aut in tabula 1000
 mumerū minore ppingore 2 ad uig pte
 repio 0 3 un 2
 7 70/49, 9 alijs relative sub
 unqo hor qd similia sibi similibus 2

radice
 sub suo
 q sub q
 pte
 adiq me
 oblati Sin
 (u pte
 tabula
 re in
 ucto in
 in ad
 in d
 re si re
 eand
 tra sub
 xpo
 o tabula
 qdibz
 pte
 pte
 o arupe
 16, 2 si
 pte ab
 reliquis

absolutus est numerus 1000. Cosequitur itum pro
 in tabula numeri residuum s^h 507
 et quia eundem prout non invenio in p^o dice
 tabula in numero minori Viriniori s^h
 500 et hinc sane invenio et in dicitur
 eij habeo $\begin{matrix} \bar{5} & \bar{9} & \bar{m} & \bar{z} \\ 0 & 3 & 40 & 24 \end{matrix}$ q^o alijs relatijs
 subijcto et sit 500 absolui Ad huc sup^o
 7 anni quos in tabella annorum cepi
 locum offendo et in linea dextra versus
 numeris $\begin{matrix} \bar{5} & \bar{9} & \bar{m} & \bar{z} \\ 11 & 29 & 18 & 44 \end{matrix}$ q^o itum alijs sub-
 jectis et subint numeri octo talit^o ordinati:
 Adde igit^o \bar{z} simul et red=5 $\begin{matrix} \bar{5} & \bar{9} & \bar{m} & \bar{z} \\ 0 & 7 & 18 & 23 \end{matrix}$
 ligo 140 \bar{z} , a s^h 50 bis $\begin{matrix} 9 & 8 & 18 & 23 \\ 0 & 7 & 20 & 49 \end{matrix}$
 demo et minus addo 2, $\begin{matrix} 0 & 3 & 40 & 24 \\ 11 & 29 & 18 & 44 \end{matrix}$
 et remanet 20 \bar{z} q^o seruis
 in loco suo deinde religo minuta si-
 mil et evadit 98, et quia excedit 50 de-
 mo ab eis 50 simul, et loco eorum q^o d^o
 addo i gradus et remanet 38 mi. Pre-
 terea q^o excedo gradus in unum et habeo 48
 et quia excedit signum remanens, restio ab
 eis 30 et q^o eis signis addo unum signum
 et in residuo habeo 18 s^h q^o in suo loco
 relinquo Tandem addo signum simul et

collige 21 signa, ab his obitio 12 et remanent 9 signa promittio igitur radius solis ad principium anni propositi 5 8 in 2 le qua hinc anni octo medij motu solis eis asserimentum et alia plura omnia hic non est ignorandi eiusdem hinc propositio generalis est et orbis pluri radiis in quibus et certis gradibus, et alij postea tabulam propriam milibus assignabimus

Propositio tertia

Ange solis brevii calculo explorare hinc modo propositio serviet tabula unij epigrapha = p hinc est Tabula angium plaxiu sine inimi tim fuerit ad anno natalitio regis hinc et fuerit se ad annos eijde futurus 1 6 48 In latere sinistro dicitur tabula inspecti sunt anni regis collecti quoadqz p 20, quoadqz p 4 et certentes ut instructi tabula facile liqueret post annos hinc dextroscum appa rent angus solis, in signis, p dicit, mis t6 et secundis, et in ultima linea adiectus est Angium motu in uno anno q secundis dicitur tunc est hinc dicitur regis ange solis

tu pu
507
p dicit
erit h
dicit
latine
suffit
p
re p r
re p r
p r
Dinatio
m 2
18 23
20 49
40 24
8 44
vita si
so de
p dicit
vici h
habet 48
p hinc ob
n p hinc
in suo lra
milit et

in annis regni oblati etiam imperfecti inter
 tabula annorum solis quos si expresseris in
 numeris ante solis in lineis Xij dactis
 in 5 9 in 2 2^{is} offendet Quod si anni
 non fuerint expressi in tabula intercalis in
 annis regni primo minoribus in tabu-
 la regis, et ante solis ibi regis etiam
 notabis Una in motu annis ante
 hunc tabularum aequone ante innotet quod
 unitates habet est duas in annis regni
 in qly non instruit tabula Exemplo facile
 intelliges Ad principium anni octavis videlicet
 et suppositat ob anno sine solisissime
 incarnationis 1508 annis, incipio scriba
 ante solis Innotisgo annos expressos
 in tabula annorum solis et quod instruitur
 in numeris patet est ante solis esse 3
 5 in 2 5; aut quis offerret annos
 regni 1511 Insuper in nominata ta-
 bula et quod innotisgo annos oblatos offendit
 incipio minores propinquos quod in tabula
 regis, s. 1508 et ante hunc annorum est
 in obato scribo Una in motu anno 33 2

Deinde q̄sto m̄m̄m̄m̄ annuū m̄ q̄ly tu-
 bita m̄p̄p̄p̄ p̄s, ad m̄m̄m̄m̄ annuū
 p̄p̄p̄p̄m̄ & v̄deo v̄m̄i ēp̄p̄p̄e alim̄
 in t̄m̄ario, q̄a m̄m̄i ām̄p̄ annuū
 f. 33 z̄ t̄i addo p̄p̄p̄ ām̄p̄ m̄m̄m̄
 Et rediunt p̄p̄p̄ z̄ additione t̄m̄aria
 s̄o ēp̄p̄p̄p̄ (v̄t āp̄p̄t) ad fractiones
 p̄p̄p̄p̄ p̄m̄ ad m̄. r̄p̄p̄p̄p̄t ām̄p̄
 solis ad 11 annū, oblati $\frac{3}{1}$ $\frac{5}{16}$ $\frac{m̄}{56}$ z̄
 quod erit optatū h̄m̄g tabula v̄p̄p̄p̄p̄
 est l̄m̄a ignocata ām̄p̄ solis, v̄m̄p̄p̄p̄p̄
 est m̄m̄m̄m̄ arḡm̄m̄tū solis z̄ ēe q̄p̄-
 r̄tione m̄o v̄ēg m̄m̄p̄ solis h̄l̄c̄i p̄p̄p̄.

Propositio quarta

Radices arḡm̄m̄tū solis ad p̄m̄p̄ia an-
 nuū ch̄risti calculare p̄m̄m̄ta radice m̄dij
 motū solis ad m̄m̄m̄ alim̄y anni z̄ li-
 bito oblati, z̄ p̄p̄p̄p̄m̄ p̄p̄m̄ et ām̄p̄ solis
 ad m̄m̄m̄ ēīd̄e anni z̄ p̄p̄p̄p̄m̄
 t̄m̄ia s̄ubtrah̄e ām̄p̄ solis a radice m̄-
 dij motū solis z̄ q̄d relinq̄t, radice ar-
 ḡm̄m̄tū solis m̄m̄p̄p̄p̄t s̄ec̄m̄do q̄p̄.

& omnibus argumentis solariis totius anni supponitur
 radis In exemplo, repetatur annus certissimus
 in duobus oppositis in diebus oppositis, ad unum
 principium inbeco radice argumenti solis totius
 partem per prima numeris radicem solis
 hanc $\frac{5}{8}$ $\frac{8}{10}$ $\frac{10}{15}$ $\frac{15}{20}$ / & hanc vero numeris
 ante solis $\frac{5}{8}$ $\frac{8}{10}$ $\frac{10}{15}$ $\frac{15}{20}$ Demo autem
 est medio motu solis & remanet $\frac{5}{8}$ $\frac{8}{10}$ $\frac{10}{15}$ $\frac{15}{20}$
 radice argumenti solis ad principium anni
 predicti, secunda (ut dicitur) in comu-
 ne usu omni argumentatione & rursus
 anni precandem Vilitas huius opposi-
 tionis hoc est, quia non scito argumento
 solis, impossibile est verum eius motu cognoscere

Propositio quinta —

Officio tabule radices medij motu solis &
 eius argumenti exalere Elaborata tabula
 radium solis & eius argumenti ad initium plu-
 rimorum annorum regit non ab se tabulis
 solis addidit ut hii qd plerumque argumenta ce-
 eritum nodum hnt, sumo agressu numerorum
 multum & variate periti, a divina hoc
 & nobili federali scientia sese abstrahat & ad



aliis fides nunc dignas disciplinas gserat
 Dico dignum dicens, tabula radium (x si
 fexalis est) alijs armatore, ut facilitate
 hinc tabule tanq. qda. feuida gponeti, nunc
 ad labores arithmeticos mittant, x fir (m
 labor impby oia Vinnat) affueri numeris
 x gponetio nby pedetentim astroq. tabulis
 piti digniffimis diligetis indiget. Ca=
 bruta igit. radium solis x ej. arqumeti
 panti exponerem Cuius inrtiu est in nu=
 mero annoru regiti 1400 x fuit p
 in numero 1820 Si ergo ad pntiu
 alitru anni regiti ppositi, radia medij
 moty solis x arqumeti ej. sine volueris
 (x loquere de anno intraplo numeris
 annoru regiti ra. exposty) p. linea
 annoru regiti inuestiga annu regiti
 tibi ppositu ad ruy pda decrectiu moe
 radie medij moty solis in 5 3 m x 2
 x radie arqumeti solis in 5 31 m x 2
 put tituli capitales admonet apparebit.
 Exptum breue, offerre mihi annu ortary
 (m a regiti nativitate numerat 1508)

ad nūq. initū radices solis dicitur inbeor
 Lūco igit nūmerū annorū registi 1508
 in tabula radium solis elaboratū & in
 nūcis radia mediū motū solis $\bar{5}$ $\bar{9}$ \bar{m} $\bar{2}$
 & argūmētū eiqd $\bar{5}$ $\bar{9}$ \bar{m} 9 18 38 20
 igit has esse radices solis totū anno or
 tūno accommodadas

Propositio sexta

Mediū motū solis & eiq argūmētū ad me
 vidie cūq. diei anni facillime cōpūc
 tare Cognita radice solis ad pūcipiū anni
 ppositi & ppositione secūda in alaro extra
 sticū deinde pce die mēsis hūi Blati, in
 tabula mediū motū solis in mēsis & a dīcto
 eiq mediū motū solis in $\bar{5}$ $\bar{9}$ \bar{m} & $\bar{2}$
 rephū est pcepte radium utē sūbsticū si =
 mētra sū sūp similitū Lūco addit mediū
 motū solis ad mēdie diei obtati emoret
 Hū tūma mētra p p est in anno enim
 bissextili cū februarij 29 diee pletit
 & tabula mediū motū solis ipsis februarij
 eiq dīstropat 28, & mediū motū solis
 vīgēsimi noni diei februarij ad pūcipiū

die martij tractandi est, et per primo die
 martij ad solium eide, et per secundo ad 3^m
 et sic deinceps usq; in fine ipsius anni bis
 septilis preserea ante solis et oppositione
 3^{am} mensura (q; ppter motu tarditatem
 invariata (ut ita dicit) et integru anni
 dicitur) Hanc demum a medio solis motu
 ad meridie cepto, et per dicitur argumentu
 solis ad meridie eide diei oblari Quod
 si opy abbreviare volueris, venie radices
 medij motu solis et eij argumenti ex tabula
 radium elaboratum, ad principiu anni oppositi
 qly est in tabula scriptu, mediu motu solis
 ad die optati (ut in sup. expostionem) utriusq;
 radium adde et habes oppositi qly mediu motu
 solis et argumentu solis ad meridie diei op=
 tati Primum pro huius oppositionis hoc summe
 exceptis proponit multi, annu 8 sub numero
 annoru christi 1508 mense, et eide anni
 dies 14 septembris, ad riuq; meridie mediu
 motu solis et eij argumentu oportere pape
 Per istam oppositione scio radium solis ad in=
 tium anni in diti har

5	5	III	2
9	18	38	20

in dicit
 christi 1508
 tati et m
 q; in 2
 18 38 20
 mense
 annu a
 ad me
 e copu
 pini annu
 ro etia
 tu, in
 et e die
 16
 et 2
 tate, si
 dity medi
 except
 us annu
 pphat P
 ig fclat
 solis
 pminu

et quod unum oppositum bissextile est, pro 14 die
 sextatis desudo ad 15 eigo p^o bissextilitate
 et ad eio p^o inuenio motum solis

$$\begin{array}{cccc} 5 & 5 & 17 & 2 \\ 8 & 14 & 17 & 48 \end{array}$$
 quae addo radii et emerget
 motus motus solis ad meridie 14 diei sextatis

$$\begin{array}{cccc} 5 & 5 & 17 & 2 \\ 15 & 6 & 2 & 56 & 8 \end{array}$$
 per tertio ante oppositionem
 habes, quod ante solis quing anni est 3 1

$$\begin{array}{cccc} 15 & 17 & 5 & 5 \\ 3 & 1 & 40 & 51 \end{array}$$
 in sexto, dabit argumentum solis ad
 meridie oblati diei, et quando in argumento
 plura habemus et quia 30, loco eorum minus
 addimus. Vnde patet. igitur argumentum
 sit
$$\begin{array}{cccc} 5 & 5 & 17 & 2 \\ 3 & 1 & 41 & \end{array}$$
 fore Semel pro cepto et tabula
 radii solis, amplexio et oppositione facta, in
 dies motus motus solis et eio argumenti q^o
 etiam nota sit Radices solis Radice arg^o solis

$$\begin{array}{cccc|cccc} 5 & 5 & 17 & 2 & 5 & 5 & 17 & 2 \\ 9 & 18 & 38 & 20 & 5 & 17 & 23 & 0 \end{array}$$
 et ambobus q^o
 radiis inuenio motum solis ad 15 diem sextatis
 repeti
$$\begin{array}{cccc} 5 & 5 & 17 & 2 \\ 8 & 14 & 17 & 48 \end{array}$$
 et inuenio medium
 motum solis ut supra
$$\begin{array}{cccc} 5 & 5 & 17 & 2 \\ 6 & 2 & 56 & 8 \end{array}$$
 et arg^o
 sit ut supra
$$\begin{array}{cccc} 5 & 5 & 17 & 2 \\ 3 & 1 & 41 & \end{array}$$
 fore bene igitur
 res se habet hoc oppositum generalis est, scilicet
 cum oib^o motus motus oim p^o ad temp^o
 et meridianum aetabandis

Propositio septima

Motū motū solis & eius argūmentū ad quatuor
 hora, minutū & 2^m post & ante meridiem
 breuit^r inuenire Si ultra die mēsis hī oblati
 , hōre aliquē post meridiem offēnt, has in
 linea minūti tubile mediū motū solis in
 horis & ~~ut~~ alijs fractionibz inq̄, & ce fūsus
 eam motū motū motū motū motū ad hōre, si
 milia similibz addido & ce bit mediū motū
 solis & ite argūmentū solis ad hōre postmeri-
 diaua oblata Repetō exempli rarisē mediū
 motū solis ad meridiē 14 diei Septēbris
 annū octavū mēre & p̄positionē amica-
 dea minutū f. 6 2 56 8 Sit argūmentū
 solis 5 5 m 2 perit quō ambon motū
 ad hōre novā post meridiē ḡlata Junga-
 dice igit̄ n̄ 9 horis in tubitū p̄dicta solis
 in horis n̄ quō offēdo in linea minūti
 tubea hōre & m̄ & ce rarisē reperio
 5 5 m 2 motū solis mediū novē horis
 0 0 22. 11
 rarisē, que in p̄dicto mediū motū
 solis & etia argūmento arḡ & facta addi-
 tione habes mediū motū solis 6 3 18 19
 & argū m̄ 5 5 m 2 q̄d fuit petiti Simili fac
 3 2 3 2

14 die
 hōre
 minutū
 5 5
 3 1
 motū solis
 ad
 51
 minutū
 minutū
 minutū
 de tubil
 m̄
 motū solis
 m̄ 2
 23 0
 minutū
 m̄
 minutū
 m̄
 minutū
 m̄
 minutū
 m̄

Fortuna adhibens modum motu solis & argu =
 menti eius ad hora unamundiana, si tot ho =
 rum motu quod hora postea meridie ante =
 respicit a nobis ad meridie inveni dempse =
 ut si ante ultra horas integras postmeri =
 dianas nonnullas habuerit fractiones horam
 parta minuta aut & Cuius minuty hora in =
 gradere tabella per dicta horam & minuty
 totum quando ipsa minuta in linea rubra
 numeris ut quod fuerint & a directa motu
 plus minuta subtrahere motu plus ad hora
 minuto & etia eius regimurto, sic tamen
 quod signa recta ponat. sub gradibus et
 gradibus rectis sub minutis, & in. sub 2
 & 2 sub tertio Variat cum his denomi =
 nationes per una differentia, ita quod fuit
 abbreviatio per unum totum, sicut facile per
 totum per & tabella subscripta et si qua
 & horam habuerit, varia denominationes
 per duos trias, sic quod signa per 2. recta
 ponat sub minutis, & gradibus sub 2, & in.
 sub 3 ¹⁶ & 2 sub 4, & hoc subarmata
 tabella facile indicat tunc facta additione

partis medij motu solis & eig argumentum
 ad minutum vel 2^m horu oppositi & expectat
 in cyclo medij motu solis & motu argu-
 menti eig ad hora nova post meridiem diei
 14 septembris, ut sup^r minutu s^o medij solis
 5 5 m 2 & motus argumenti per
 6 3 18 19 & opat qd habere motu horis
 3 2 3 & opat qd habere motu horis
 ad 45 min. post hora nova 2^m 45 m.
 in linea rubra minutu tubile solis in horis
 & min. & reperio 0 1 50 53 scilicet igit fi-
 gura 0 signum sub q^o medij motu solis
 & argumenti, & unu gradum sub minutu
 amborum & 50 m. sub 2 & 53 & in
 lora testiaru & facta additione habeo motu
 solis & eig argumenti ad minutu 49 post
 hora nova prominata s^o medij solis
 5 5 m 2 3 & argu^o 5 5 m 2 3
 5 3 20 9 53, 3 2 4 52 53
 De horis & minutu horis antemeridiana-
 ris oblat, simili s^o forma, ut tam
 subvariantis opatu intelligi. Hoc etiam
 propositio omnibus planis tunc gen-
 valis accommodata est Sat est

Propositiō octaua

Verūm motū solis definito calculo addidit
 Cognita Dispositiōne tabule equātionū p̄r equa-
 tionē & Verū motū eligendis facile cogno-
 scas. Conuer itaq; tabula equātionū p̄r in
 se se tabellas p̄rhabebis duōderim figuris ro-
 minū argūmētū p̄rhabebis. Sec̄ cū figura
 & suis nūmeris $\frac{0}{0} \frac{1}{0} \frac{2}{0} \frac{3}{0} \frac{4}{0} \frac{5}{0}$ in su-
 periori p̄rte, hoc est in f̄ra aut̄ capite sup̄ ea
 p̄rta linea nūmeri 7 est gradū 29 descedit
 angulato p̄rta. Reliqua aut̄ 6 figura
 & suis nūmeris $\frac{6}{0} \frac{7}{0} \frac{8}{0} \frac{9}{0} \frac{10}{0} \frac{11}{0}$ in inf̄-
 riori p̄rte, hoc est in pede tabellari, sub p̄rta
 linea nūmeri gradū 7 est ad angulū
 tendo inueniunt p̄rta et ce oppoſito p̄rta
 equātionē p̄r p̄rta. Vna n̄ d̄r equa-
 tionū d̄r aut̄ d̄r equātionū nihil aliud
 nisi ce ass̄. maioris equātionē ad minorem
 Cetera equātionē in tabellis p̄r sup̄ & inf̄
 p̄rta. Nihil adde ut minime et n̄r diff̄-
 ren̄tia h̄r A additiōe desigūat. Ut M̄ n̄r
 nūmeris denotans inf̄r ut sup̄ aut̄ n̄r
 differētiā p̄rta. quod p̄rta p̄rta
 et hoc est dispositiō tabule equātionū solis

Mobus autem adhaerendi veri motu solis ipse est. Inve-
 niuntur primo ad tempus oppositum (prout ad me-
 ridie & oppositiois puncta, aut & oppositiois
 puncta septima si ante aut post meridiem operari
 deinceps) modis motu solis & eius argu-
 menti. Cuius argumenti in quibus tabulae equatio-
 nis solis, & si signum in quo quae inessent eo
 regem fuerit in spatio superioris vel inferioris aut
 super tabulae quod argumenti ante, in prima
 linea numeri graduum huius tabulae in signum
 argumenti superponitur & in directo ultimi quod
 tunc argumenti. Quod deinde ante equationem solis
 in quibus, minus & plus in titulo minus
 sibi superposito per tabella admonet, quae in
 alioo contra puncta ad quae & est equis solis ad
 integros quod argumenti solis & totalis si in ar-
 gumento nulla fuerint in. Ut & linea quae
 tractu minus oppositum subtrahere a medio motu
 solis & convenit verum motu solis in zodiaco ad
 tempus oppositum. Quod tunc cum argumenti solis
 fuerit minus per signum communibus, quod per
 argumentum inuenta per a medio motu solis
 & vero habedo subtrahenda est linea tunc li-
 nea motu motu solis prout linea veri motus

B

istere
 equi
 argu
 in
 tot
 signu
 in su-
 supra
 dytabu
 qua
 nista
 el pto
 equi-
 radim
 equi-
 aliud
 motu
 in mpe
 a diff-
 in
 in pto
 motu
 solis

C

in ordine signorum Cognita igitur in zodiaco
a raris arictu veri motu solis & quolibet
signis 30 gradibus, & ubi numerus signorum, &
dum, minutarum & secunda terminat ubi
est raris raris solaris et linea ducta et
circulo universi & raris raris solis ad zodiacum
in de linea veri motu & raris ubi boni solis
Si vero in argumenta solis (de q. in sup.
dicta est) fuerit in. aut & nota p. in
in tabula in. gradibus & raris & raris
in directo inuenta circa notabilis in hinc
minime ut p. dicta est deinde et directo equa-
tionis ampe dicitur in tra A ut in p. in
mo supposito, & eade tra si fuerit A stat
quod p. proportionalis (de qua infra ab eade
dicit) et dicitur inuenta sit addita equioni
& gradibus integros inuenta Si aut fuerit in
stat p. proportionate subtrahenda ab equione
, & q. post huiusmodi additione aut mi-
nutione p. inuenta est equio solis equa & vera
deinde et medio motu solis et p. libet in
et & emergit veri motu solis in zodiaco
ad tempus p. inuenta Si aut signum ar-
gumentu solis in quo inuenta est raris

D

fuerit in inferiori et aut pede tabelle, tunc
 qd argumet folio amplexi fit in linea
 numeri qdum astutudo huius tabelle in sig =
 in argumet subscribit, et e drecto ultimi
 qdum argumet dextroscip veripe equatione
 qum ad pte pte in hinc addi supposito
 in pede tabelle pte pte si ultra qdum pte pte
 argumet habueris minima et differecia
 q in medio pte in linea eqtionu astutudo
 est amplexa in tra A ut M q propi =
 mo hinc dca subscribit qua tram differecia
 amete, et si ead tra fuerit A stat quod
 pte pte pte minima fit addenda eqtionu
 amete. Si vero M stat qd fit minima da
 et veroq istu modoru puenit equatio
 equam sine vero addenda medio motu po =
 lit et emerget vero motu plus ut supra.
 in zodiacu In dca qdum argumet
 plus est plus osee signis remittit, etio
 plus minus plus est addenda in medio mo =
 tu plus pro vero sciendo In hinc tunc
 linea vero motu plus pte hinc
 motu motu in ordine signoru quare in

zodiac
 quilibet
 in
 ad zodiac
 boni pte
 in sup
 pte
 in hinc
 to equat
 in pte
 et pte
 astutudo
 eqtionu
 in M
 eqtionu
 in m
 in vera
 hinc
 in hinc
 in vera
 in hinc

Antea hinc propositio explorata sumat p[ro]batas
 & aliqua hinc dicitur intelligi p[ro]batas p[ro]batas p[ro]batas
 madu[m] p[ro]batas p[ro]batas p[ro]batas p[ro]batas p[ro]batas p[ro]batas
 & alio sequitur & et p[ro]batas p[ro]batas p[ro]batas p[ro]batas
 subtrahit tunc numerum a tali p[ro]batas p[ro]batas p[ro]batas
 habere sine illo numerum a q[ui] p[ro]batas p[ro]batas p[ro]batas
 tio fit maior sine minor hinc q[ui] p[ro]batas p[ro]batas
 Quomodo p[ro]batas ille a q[ui] p[ro]batas p[ro]batas p[ro]batas
 fit minor illo q[ui] p[ro]batas p[ro]batas p[ro]batas p[ro]batas
 Una tota conclusio p[ro]batas 12 p[ro]batas & p[ro]batas p[ro]batas
 fieri p[ro]batas, & hoc est diliget[er] notandum
 q[uo]d sepe omittit in p[ro]batas p[ro]batas p[ro]batas
 Secundu[m] p[ro]batas p[ro]batas p[ro]batas p[ro]batas p[ro]batas
 dicitur alio p[ro]batas p[ro]batas p[ro]batas p[ro]batas p[ro]batas
 nota ut p[ro]batas p[ro]batas, & illud p[ro]batas p[ro]batas
 tibus illis p[ro]batas p[ro]batas in tabulis p[ro]batas
 nomine appellari p[ro]batas equatio. Cui ergo p[ro]batas
 tibus alio p[ro]batas p[ro]batas p[ro]batas p[ro]batas p[ro]batas
 in quo est p[ro]batas p[ro]batas p[ro]batas p[ro]batas p[ro]batas
 p[ro]batas & in eo fuerint p[ro]batas p[ro]batas p[ro]batas
 minima aut & p[ro]batas p[ro]batas p[ro]batas p[ro]batas
 nota Unde notandum q[uo]d in p[ro]batas p[ro]batas p[ro]batas
 tionem & similib[us] q[ui] ante p[ro]batas p[ro]batas p[ro]batas
 .i. p[ro]batas p[ro]batas p[ro]batas p[ro]batas p[ro]batas

respondet figuris & partibus integris, & ideo
 si in argumentato ut utro modum q d m m
 nisi exis ultra q d q integritat fuerint in. Ut
 alie fractiones, tunc si optas habere equationem
 ad unam certam, illis partibus, unitate
 & alijs fractionibus respondet oportet necessa-
 rio ut in dicimus invenire. Deinde deca
 aut respiciunt hoc modo extrahit inter
 primo tabula in numero figurarum & q
 d m argumentati ut utri investigando in li-
 nite numeri numerum gsumite & equa-
 tionem in directo existente unitate ee m m
 ad q d q equo fima appellat postea ar-
 gumentato aut utro in quo intrasit addi
 q d m unit & m tali p d m m m m m m m m
 tabula unipiendo equationem in directo certe
 sunt q d & voral equo & qua etia extra
 notabis duo fimo subtrahere equationem mi-
 note a m m m m m m m m m m m m m m m m
 est deca hanc suam equationem omni tunc
 A addi oportet & hoc si equo fima fii-
 eis minus p d m ad denotandū q d part
 proportionalis & m m m m m m m m m m m m m m m m

ad prima equatione repta & extractam
Vel dicitur extracte adita hanc M. +. minime si
equatio prima fuerit maiore pta ad defig-
nandi quod pō proportionalis pntada subthi
q̄ a prima eq̄ione extra notata In nostris
aut tabulis equationum (ut laboribus p̄veniet)
Dicitur annotata & esse p̄t n̄ adiectione
hanc A & M hanc nō erit opp̄ binas et
habere equationes nōq̄ una ad alia p̄o
Dicitur habenda p̄struere Cognita igit̄ dicitur
Quatuor equationum et tabula erit et p̄te n̄
tra A ut M p̄p̄osita et̄a hincis regem
erit p̄m n̄, & p̄t negotium p̄struat
Cognit̄ et̄a minime aut p̄dis argum̄ti
erit t̄ri ultra integros q̄d Restat p̄m
tari dicitur ut modū dicitur vni n̄
mōm̄ in alia q̄ p̄t proportionali n̄m̄
p̄p̄osita In n̄co aut p̄p̄osita p̄m̄ q̄
proportionalis de dicitur p̄m̄ p̄p̄osicionem
minimū ut p̄m̄ n̄m̄ q̄d integros
argum̄ti aut t̄ri existenti ad 60
minuta sine ad vni q̄d hoc est dicitur
q̄ de dicitur annipit vna p̄o q̄ se habet

ad totam diuam in eade pportione in qua se habent
 minuta ut alie fractores argumeti ut terti
 ad 50 mi. Exempli gratia, habeo 12 minuta
 alinij argumeti & diuam 20 minutorum
 Vnde volo scire pte pportionalitate de 20 ptem
 pportione 50 ad 12, id est, volo scire vni
 minutu q se habeat in eade pportioe ad
 20 in qua se habeat 12 ad 50. Difficilis
 igitur hoc tres minores p regula arithme-
 tica generalissima aucta pportioni aucta
 de tri veritate, taliter, quod 50 est pmius
 minutu, ptem 20 differtia, tertiu 12 mi.
 argumeti & multiplico tertiu minutu p 12
 in ptem p 20 & habeo 240, q diuido
 p 50 & puenit 4 mi. Est igitur 4 pars
 pportionalis de 20 pmius 12 de 50 q vna
 sig pportio quintupla sita de oibz alijs est
 apud ptem tunc p dicit regula sed quia
 modus iste admodu laboriosus est ppter rebus
 multiplicaciones diuisioes atq reductiones
 minutata in pportioes fractores q diuiso
 ad multiplicare quingmodi labore evitandu
 q sepius in quada pte pportionalitate in equa-
 tionibz tu pttat q3 eclipsiu euenit plet

opposita est tabula proportionum $\frac{7}{4}$ quae ab ipso unil-
 teratione. & sinistra inveniuntur $\frac{10}{6}$ proportionalis
 & hinc tabulae novae addita, q. tabula in medio seage-
 nario in in margine superioris transversalis $\frac{1}{2}$ in
 latere sinistro extendit $\frac{1}{2}$, cuius $\frac{1}{2}$ talis
 est. Quare unum numerum de quo $\frac{1}{2}$ propor-
 nata vis habere $\frac{1}{2}$ ad $\frac{1}{2}$ $\frac{1}{2}$ dif-
 ferentia in capite tabulae & alteri $\frac{1}{2}$ $\frac{1}{2}$ $\frac{1}{2}$ ut
 arguuntur ut retori in latere sinistro eisdem
 tabulae & si in quibus illorum numerum fuerit solus
 unum fractio, hinc numerus inveniuntur in an-
 gulo terminis est $\frac{1}{2}$ proportionalis quae in
 ea conditione ut numerus anguli in spatulo
 dextro quibus est istius denominationis quo de-
 nominatores numerum in quibus intrasti $\frac{1}{2}$
 unil. in istis conditione seu $\frac{1}{2}$ $\frac{1}{2}$ & inveniuntur
 in eodem angulo in spatulo sinistro quibus
 est denominationis in dextro maioris aut
 propositio ut $\frac{1}{2}$ $\frac{1}{2}$ aut numerus in quibus in-
 trasti fuerint minuta tunc illud quod in an-
 gulo terminis in spatulo dextro quibus
 est $\frac{1}{2}$ & id quod est in eodem angulo in spa-
 culo $\frac{1}{2}$ sinistra est minuta Ratio quae unil-
 terati se $\frac{1}{2}$ ut unitas sed unitas addita unil-
 terati

spiritus binarii igitur merito singulis numeris
 Xp̄i dectra est r̄apit nominatione a
 binario 1. a dualitate & de 2. Si autem unus
 eorum est numerus & alter 2. etiam in an-
 gulo rotundi numeri Xp̄i dectra est 3
 & illa Xp̄i sinistra 2. Ratio facile constat
 quia unitas addita binario facit ternu-
 m̄ igitur Si autem ambo numeri essent
 2. etiam in angulo rotundi Xp̄i dectra
 esset 4 & Xp̄i sinistra 3 & sic de alijs
 Si vero in alio numero fuerit d̄m̄
 fractiones in qualibet d̄m̄i in reliqua intus
 & q̄d numerus aggreges q̄dlibet ad sum̄m̄
 ut si in uno eorum esset m̄. 2. & in alio
 esset m̄. 3. sicut sunt intera sum̄m̄
 numerus sum̄m̄i numeri & in numerus sicut
 numerus, deinde in 2. sum̄m̄i numeri & in
 numerus sicut numerus & quidam sex denarii =
 notatione eorum, q̄ numerus in angulo ro-
 tundi, sicut modum in d̄m̄i & d̄m̄i ad
 sum̄m̄ q̄dlibet ad sum̄m̄ simile Si autem in
 utroq̄ fuerit d̄m̄i fractiones tunc in qualibet
 uno & in q̄libet alioq̄ positi intera & fac-
 ut sing & habebis sicut proportionate ut Horatius

rem exempla infra additas denominationes
 & variationes fractionum in dictione & tabu-
 la proportionum in tabella hic apposita patebit
 liquetissime. Per se autem proportionalis equationi
 mixta & integra p[er] se addit, si dicitur mixta
 tra A apposita fuerit. Si vero M mixta
 ab equatione —

Tabella denominationum fractionum

Numerus dicitur	Numerus ductus
—	—
Gra. p[er] m	5 m
Gra. per 2	m 2
Gradu p[er] 3	2 3
m per m	m 2
m p[er] 2	2 3
m p[er] 3	3 4
2 per 2	3 4
2 per 3	4 5

*
 fallit in mixta p[ro]p[or]tione
 in eclipticorum & in 2^{to}
 lat[itu]dinis hinc ubi m
 p[ro]p[or]tione in 2 faciente
 m 2 sed per tabella
 intelligenda est de frac-
 tionibus g[ra]d[u]m & horaru
 & no[n] de fractionibus p[ro]p[or]tione
 eclipticorum

Nunc quis scribit antedicta intelligit exemplares
 operationes singulas sunt duas propositioni
 sunt octavo p[ro]p[or]tione adnotas traas in margine
 b c d app[ro]p[ri]etate pro B igit[ur] tra hoc am-
 pe exceptu[m] Ad mensure 15 diei octobris anni
 noni m[en]s[is] Cui ab incarnatione regis

equationum 2 reperio signum 0 in parte tabule 2
 22 p^o in linea rubra descendere sub 0 2 ad
 sede 22 p^o habeo equatione solis 5 m 2
 m hinc minime, qua extra nota ad p^o
 2 q^a ultra integros p^o argu^h habeo 27 m.
 quare circa equatione reperio etiam d^o 13
 2 4 m tra a primo superscripta de qua
 habeo firmore p^o proportionate p^o p^o
 hinc 27 minutorum ad 60 d^o igitur
 27 m. arg^h in parte tabule tabularum ad
 ad calculationes viscerias 2 2 m. d^o
 in linea descendere sinistrorsum 2 in angulo re-
 mini interius 0 54, p^o igitur 2 2 dif-
 ferentia in eade linea descendere 2 iterum in
 angulo r^o respectu 27 minutorum
 interius 1. 48 reperio igitur 2 2 ea addo
 54 p^o p^o interius 2 habeo p^o p^o
 la 13 0 56 addo equationi p^o p^o A
 2 resultabit equatio 13 0 47 51 vera 2
 bene examinata p^o p^o 2 m. argu^h =
 m^o solis 2ua p^o titulu minime subtraho
 a medio motu solis 2 habeo veru^h eig motu
 13 3 22 54 14 est igitur sol in meridie

Proprii diei in mero 22 54 14 —
 Lectum tue d, pponit mihi 27 dies febru-
 rij anni noni p dicit, ad nung meridiam
 tabulara deho veni noctu solis, p pecti ipit
 hinc invenio mediu motu solis $\frac{5}{11} \frac{5}{16} \frac{m}{33} \frac{z}{14}$
 z eius argumentu $\frac{5}{8} \frac{5}{15} \frac{m}{18}$ Argumentu in
 tabula qro, z numeru signoru 13 8 repio
 in pede tabule, 15 No p dicit in linea dexte
 astante offendo, z in comuni qmest omne-
 rit mihi equatio solis z $\frac{5}{6} \frac{m}{46} \frac{z}{2}$
 in vobulo adde supposito, z dicit o m, 28 z
 in tra A subscripta de dicit z numeru 18
 argumentu primo pte pportione z tabula
 z invenio $\frac{8}{24} \frac{9}{9}$ p pte lraan A dicit
 addo pte equationi z habeo $\frac{5}{6} \frac{m}{54} \frac{z}{24}$
 equatione vera z optime examinata, qua
 p pte vobulo adde, admisso medio motu solis z
 emergeat veru $\frac{5}{11} \frac{5}{18} \frac{m}{40} \frac{z}{5}$ est ipit sol
 in H $\frac{5}{18} \frac{m}{40} \frac{z}{54}$ No alit p dicit est p vero
 motu solis ad hinc ante aut postmeridiam
 pportado si eius mediu motu z argumentu
 z p pte hinc investigaretis Postremo no
 est solutio pterendum Quod si relerig z pte vera

tabula z
 l o z ad
 m z
 45/55
 ad ptem
 27 m.
 15
 De qua
 m pte
 p dicit
 hinc ad
 7. hinc
 p pte
 z dicit
 in
 m
 addo
 p pte
 hinc A
 vera z
 argu-
 p dicit
 motu
 in mero

motu solis verū oportere demonstrare, ostendebis
si in argumento ultra p̄d̄ fr̄m̄ in, quā
si 30 excesserint & eis p̄d̄ argum̄ti vni
gradu adtinge, si pariora 30 fuerit nota
aut nō animadvertit ipsa & tūc vni
in p̄d̄ habere etiam vni opposita p̄ce
dianā & p̄t̄ p̄portionate & esset opp̄ satis
examinate & p̄d̄ solis scienda, hoc tamē
nō sufficit vltimū p̄ari p̄m̄ omnino =
tam p̄visionem

Propositio nona

Declinatione solis facile numerare —

Propositio decima

Elevationem poli borealis supra horizontē pro-
positę habitatiois nota fieri —

Propositio undecima

Altitudinē solis meridiana omni die fa-
cile elicere —

Propositio duodecima

Distantiam solis a zenith tūc habita-
tionis perquirere —

Propositio tridecima

In quo quis climate degat p̄ certū q̄ntū
determinare. Hinc quę Propositiones quę
in rationibz astronomicis p̄ceptis mei Stoffe-
tini Propositionibz vigesima nona, trigesima,
septima, trigesima quarta & trigesima t̄tia
ubi satis plane hęc rationes declarantur.

Propositio quatuordecima

Verū motū solis in vno die, hora aut plūribz
horis & horarū fractionibz scire. Hinc ne-
gatio tabula q̄ta clarissima, quā verū mo-
tū solis in horis & minutis appellare libuit.
Cuius extrema latera horas & eorūde frac-
tiones ostentat. In rapite autē & pede ta-
bule 12 signa zodiaci in minutis & frac-
tionibz solitū & eorūde p̄cipia & media ordi-
nauimus. Arcus vero tabule, motū solis veros
in gradibz, minutis &, sicut q̄heditur d̄p̄ssim
etiam nō ad re p̄cipiū ordinationis hinc
tabule a signo t̄rci nō solo r̄ctū possi-
det. Verū eiq̄ motū diuersū & horarū mi-
nuta esse q̄tū habuimus. Cui signo igit̄
solis & eiq̄ z̄dī ad certū die & ortū hinc

iniqua, iniqua tubula in dicta signo &
 gradu aut viciniora in rapite aut pede
 tabule raptis in vno latere extremo ad
 libitum arripe horas oppositas, in qua di-
 recto sub titulo signi & gradus aut viciniora
 vis in ara tabule motu veru solis ho-
 rare oppositam offendet. De vna hora
 sume in dictu quad si 24 horas (4 die
 naturale consistunt) recepit, motu plus
 diuini .1. vni die veru & equatum,
 cognosces simile huius sume in dictu de
 minutis horaru, variata dicitur titulu
 (ut apparet) denominatione & vna diff-
 rentia exemplo facillime intelliget. Respo-
 nsum exceptu sumi ortu oppositio in q
 ad meridie 15 diei octobris anni christi
 1509 inuenerit sol in m 1 22 31 in-
 uentus fuit in hoc supputata & eode die, veru
 motu plus vni hora, 5 horaru, 40 mi-
 nutoru, & vni die naturalis signum
 igit solis 15 ut m 1 id est offe-
 rit in rapite tabule & vni gradu aut viciniora

idest 0, et offido in rapiti tabule n^ota
 7 ut m Intro ergo tabula n^o 7 ut m
 2 gradu 0, et in latere in directo vni^o hora
 sub titulo 7 0 ut m 0 inuenio veru^o motu
 solis vni^o hora 13 5 m 2 In directo aut
 5 horaru^o inuenio veru^o motu solis 5 horis
 respondetm 5. m 2 pro 40 vero minutis
 hore capio m 2 3 ibi em variandi sut
 tituli, ita quod q^o appellat m. 1, 2 m 2
 1, 2 2 3 Et tade motu solis veru^o dire-
 m^o clino ad s^om 24 horaru^o 13 0 18
 em p^opositu^o Hui^o tabule plurime sut vtili-
 tates, p^o ea em sing^o motu d^octi^o solis q^o
 b^ont^o solis notiam, in vno die, hora, 2 m^o
 1, 2 ipsa etia facile cognoscim^o veru^o locu^o
 solis ad temp^o q^o d^ont^o ante ut postmeridianum
 p^ohabito vero loco eijde, ad meridiu^o 12 cognito
 motu vni^o diei d^octo ritig^o q^o d^ont^o veru^o ma-
 tu^o solis de die in die Quatru^o etia p^obeat
 comoditates hor tabula n^ora ad humanas geni-
 tivas 2 eandem venalitates, ad a^oris mutatio-
 nes 2 it^o ad eclipses p^otradas 2 ad res alias
 fere innumeras in p^ost^oeriu^o p^ost^oeriu^o p^ost^oeriu^o

signo 2
 ut ped
 mo ad
 ut hi
 h^ominu
 solis hu
 a hora
 (1) de
 m^o solis
 tabula
 m^o de
 h^o h^o h^o
 a d^o h^o
 6 Res p^o
 m^o q^o
 i q^o h^o
 2 m^o
 31 m^o
 die, h^o
 40 m^o
 Signu^o
 offido
 vni^o h^o

Propositio quāntadecima —

Mediū motū solis tabulare. Cōpositio tabularū
 medicā motū solis hac lege ad plūm Suppo-
 sito Vniq̄ horā motū p̄dium dōctūm p̄tholo-
 mē in q̄stione maiorē dir. 3 ra p̄mo
 2m Duplatz aut p̄bi ip̄i additū Inuān
 horā motū p̄cent Ad quā si additū mo-
 tu Vniq̄ horā p̄uenit motū 3 horā 2 fir
 demōp̄ vsq̄ ad 24 horā p̄cedo Inuān
 motū est Vniq̄ diei naturalis, q̄ p̄bi ip̄i
 additū p̄dicit motū Inuān diei, ad quā
 motū additū 3 diei motū p̄cent 2 fir
 vsq̄ ad 31 diei p̄cedo Motū em 31 diei
 mōtū est finis mēsis p̄ ianuarij 2
 q̄stō 7 p̄mā additionē motū Vniq̄
 diei, motū diei em mēsi fabricatis
 rōnibz mēsi p̄sō diei p̄dium kalēda-
 rū romanū assignado, 2 fir vsq̄ ad
 vltimū mēse p̄ dōctū p̄cedūdo quō
 motū vltimi mēsis et p̄ceditū annū
 collatū motū est Vniq̄ anni p̄dium romanū
 2m p̄bi ip̄i additū p̄dicit motū 2 anno-
 rū, ad quā motū diei annoi motū
 motū Vniq̄ anni vniq̄ 2 p̄uenit motū

Propositio sedecima & Ultima
 Modū corrigendi tabulas mediocrū motūm
 solis subūgere Sicut motū solis equate
 unig hora (si tabula horarū corrigere in
 sitūis) & est unig scriptū in prima linea
 tabelle horarū sicut in pte superiori. Cū ergo
 dubitas de numeris alinū numerū in ta-
 bula utū sint bene scripti, quidam numeros
 linee immediate predictę in tabella de rēis
 veritate hasitas, & unig lineę predictę nu-
 meros extra scribe, unū motū unig hora sub-
 scriptū adde, & illud quod puenit eū numerū
 linea de quā dubitabas. Et si dicit quod factū
 de prima linea pme veritate si dubites de ea
 amipe linea quāvis in tabella & scribe ea
 extra & postea amipe linea predictę media-
 te quā hinc substrahe, & subtrahe ea a
 superiori, factaq; subtractione remanbit mo-
 tū unig hora si linea prima tabelle si ipse
 procedat bene est. Si vero discordat amipe
 uterū in alia pte tabelle duas lineas im-
 mediatas & subtrahe unā ab alia, & vide
 procedatio donec fuerit rectifiatū de motū hora

quæ non est verisimilis quod tabella in fluvio
 locis suis depravata aut falsa, et non recti-
 ficata fuerit potius per motum dicti tota ta-
 bella corrigere. De primo in die de correc-
 tione dicitur tabularum magis primis em-
 dit iarniaci modum motu plus vix diei
 vadit, et quod vix diei motu de quo
 ambigis. Adm. doctrina in exposita parte
 corriget. Hoc etiam expositio orbis tabularum pla-
 netarum corrigendis tanq. generalis erroris
 vanda est.

Compositio instrui solis

Instruere veri motu solis quo pacto fabri-
 catione sit explanare. Ut in instruo sensibili
 ponat ea quæ ad solis actionem sunt necessaria
 in tabula quæ planissima descripta sunt orbem
 signorum, hoc modo, super retro tabule d. nomi-
 natis deinde circum vni extremitate tabule fra-
 gmentis. Postea utrinque circum et super eode retro
 d. per aliam circum tam plurimode distantiam
 a primo quæ intra visus possunt videri singularem

• Distinctior quodam itaque restringe necesse est et sic
 aliam necesse in eadem recto tamen distate a pda
 ut int' ipse possit prout numerus quodam distan-
 tiam γ 5 \approx 5 Rursus necesse est hinc quodam necesse
 et describe in eadem recto quodam tamen distate a
 tertio quod int' ipse signorum nota commode scribi
 possunt hinc necesse est uti descriptis diuide extra-
 teriore s. p. in 12 ptes eqles, et yone re-
 gula sup' retui, d. et sup' qualibz Maru
 12 divisionum, et quoniam necesse est extra-
 istam 4 in interiore eoru γ linea certa
 q' no' transeat interiore Deinde int' duos
 necesse interiores scribe nota signorum in
 pda s. ab arcute que scribe in pna p
 distam 12 divisionum q' erit in d. et pte
 et quod scribendo xps sinistra ponendo s. tuera
 in pda, et geminos in t'ia et sic de ceteris
 Post ista diuide spatium quod est int' p. in
 duos et p. in singulis signis in 30 ptes
 equales, q' erunt p. quod fac hoc modo
 fmo em p. in spatium singulis signis in 6
 ptes eqles et ayone regula sup' qualibz

illam & sup. retin d, & ptrahe linea recta
 a pmo vertice usq ad tertiu Spatium vero qd
 est int² qualibz istarum 5 p^{tes} int² duos ver-
 tices extremos diuide in 5 p^{tes} eq^{as}, eritqz
 spatium int² istos duos vertice extremos in
 vertice diuisu in 360 p^{tes} aut p^{tes}, applica
 igitur regula sup qualibz illarum p^{tes} & retin d
 & du^{as} lineas rectas a pmo vertice ad p^{tes} p^{tes}
 p^{tes} in p^{tes} diuisiombz q^{ae} sup int² duos vertice in
 terminos p^{tes} p^{tes} & tertiu^m singulis signis, in
 p^{tes} p^{tes} 5, in p^{tes} 10, in p^{tes} 15, in 4
 20, in 5^m 25, in 6^m 30 Postea ante solis
 q^{uo} anno registi 1508 m^{er}idi est 3^o 15^m fore
 m^{er}idiana ab initio arietis orbis signu^m iam
 descripti Terminat em se ante solis u^{er}a t^{em}p^{or}e
 p^{er}te in 15 fore m^{er}idiana p^{er}te p^{er}te in t^{em}p^{or}e
 no igit^{ur} eiq^{ue} far p^{er}te a, que p^{er}te p^{er}te
 t^{em}p^{or}e d & linea recta a d, sitz a in m^{er}idiana
 t^{em}p^{or}e m^{er}idiana m^{er}idiana p^{er}te p^{er}te p^{er}te
 igit^{ur} a refer^{re} de linea a d p^{er}te aliqua
 ad libit^{um}, tota p^{er}te quate^m u^{er}is dista^mo, m^{er}idiana
 descripti solare u^{er}is ab orbis signu^m Sitqz p^{er}te
 m^{er}idiana illa a b Residuu^m aut^{em} u^{er}is linea
 d b diuidat in 25 p^{tes} eq^{as}, p^{er}te in p^{tes}

f

postea quibet in 5 deinde a retro d Xss b un-
mero i parte, & in fine aig scribe tram c
q̄ retu dextris solis representabit pone itaq̄ rri-
m̄ in retu c adun vni aig pede, & aliu
eetide in tram b & dextre rriutu b e, q̄m
erit rriutu solis aetereig lue diuide rriupied
a punto b in 12 p̄tis equales & rriupied rri-
rriutu aliquatutu & dextris rriutu aliu rriutu
sup̄ retro c interiora p̄mo ita q̄d ut̄ eos p̄-
nat̄ diuisio gradū singulorū lue rriutu
q̄p̄me rriutu parū fl̄ q̄ p̄rig, & far aliu
rriutu in eade retro c totū distate a p̄mo
q̄d ut̄ rriutu possint poni diuisioes gradū p̄
5 & 5 in inscriptione p̄mo numerorū
quomodū factū est p̄rig in diuisione orbis sup̄
notū rriutu rriupied rriutu & dūe quartū
rriutu sup̄ eade retro c, distate totū a p̄mo
quod ut̄ eos possit scribi numerū signorū
rriutu h̄ic dextris pone regula sup̄ retro
c & sup̄ singulas 12 diuisioes rriutu p̄mo
rriutu q̄m̄ & q̄m̄ rriutu p̄mo rriutu p̄mo
in ultimo interiori p̄mo rriutu p̄mo
quod est in q̄libz rriutu 12 diuisioes rriutu

primum circumferentia et secundum, quae in 30 partes
 aequas, quinquado qualibet quinta divisionem
 in circulo tertio per lineam rectam respicientem
 partem C. Quibus ita dispositis in qualibet
 12 divisionum quae sunt inter duos circulos interi-
 mos strabe propriam numerum impriando
 in b et ibi strabe o, et in ea quae sequitur partem
 b hinc sinistra strabe i deinde in alia quae sequitur
 hinc sinistra strabe z, in alio quae 3, et ita
 de ceteris. Quae omnia clare videre poteris in
 figura annexa. Tunc cetero d. inuenta dicitur
 fila tenuissima et aequalia et recta et vna.
 Hactenus de fabrica instrumenti solaris, sequitur
 nunc modus operandi per ipsum. Cum ergo vo-
 lueris equare solis .i. invenire verum locum
 aut motum solis in zodiaco, et hoc instrumen-
 tum per oppositionem 6 aut 7 quae arguuntur solis
 ad typum optatum esse propositum. Quod in circulo
 ematico solis inuestiga, et ubi numerus sig-
 noium, graduum et minutorum terminatur, fac nos-
 tra vel materialiter vel solis in motu, et tunc
 accipe filum quod est ligatum ad partem d, et fac
 ipsum respice per nota predicta et considera ubi

terminat eorum in nichilo signorum, in in illo
 gradu & minuto illig gradus erit sol ad dūm
 Verū eij motū ad tempus oppositum Verū aut
 motū in omni planeta vero quātū Zodiaci
 ubi terminat linea recta egressa a retro
 Veniens & trāsiens p̄ retro corpis ipsius
 planetæ Per hoc aut instrumentū patet
 ratio op̄is tabularū in ipso sole Sumunt
 aut tabularij p̄no mediū motū eij Me-
 diū aut motū eij designat in sole linea
 ducta ex retro orbis signorum usq; ad 30 =
 diam̄ equidistantē lineæ ductæ a retro sibi et
 retro ad retro corpis eij, hoc aut linea
 p̄p̄ manet equalit̄ in orbe signorum quæ
 eodem ducta a retro eorum manet equalit̄
 in areis. Ita in sint equidistantes, necesse est p̄p̄
 ut p̄p̄ retro a q̄libet egressa describat equalit̄
 angulos in hypocyclus equalit̄ Ideoq; & in rēu-
 fractis nichilōū quorū sit illa retro sit ang
 equalit̄. Quia ergo linea q̄ egrit a retro et
 retro describit in equalit̄ temp̄ib; sibi retro
 eij equalit̄ angulos & in rēufracta ipsiq;
 equalit̄ ang. Necesse est quōq; ut linea ducta

a centro orbis signorum equidistantes ei describat sup
 orbem eius in partibus equalibus equales angulos
 et in circumferentia ipsius equales arcus distantia
 autem huius linea ab ariete de medio motus Ab ista
 distantia subtrahatur angulus solis (quod de distantia au-
 gis ab ariete) et relinquitur distantia solis ab angulo
 sua quod de argumento ubi quicquid fuerit sol in
 circulo suo ducatur linea a centro orbis signorum
 et iterum corrigatur eius iudicabitur hoc linea veri motus
 solis Ideo distantia ipsius ab ariete de vero motus distan-
 tia autem linea medij motus a linea veri motus in 30
 dicitur de centro solis Quia nulla est solis eorum in
 angulo et in eius oppositum, quia tunc linea haec ducitur
 ubi quicquid autem est alibi quia tunc sunt ducuntur, aliter est centro
 solis Varietas per dicitur distantia solis ab angulo, ideoque in
 ea invenitur Quia X^o in medietate arcus quod est ab
 angulo usque ad eius oppositum, linea medij motus praedit
 linea XI^o motus In alia X^o medietate sequitur ea deo in
 medietate primi medij motus est maior vero et in secunda
 minor secundum quantitatem eorum Quod si angulus solis est
 minus 6 signis quod est in prima medietate subtrahitur eorum
 de medio motus solis Si autem ibi angulus est maior 6 signis
 quod est in medietate 2, eorum inuenta additur medio
 motus solis et sic habetur verus motus III

Finit

In tabulas Lunares Canones

Astronū observatores aut xohig indices, magnū
admodū tradiderūt hūc in hoc fibralestia
Dominū, infligēti & operatione Soli p̄ affigē
nates Dominū principalissimū ac potētissi
mū, postea hūc Neq̄ eig demōstratōe vi
res defecerūt Ne hūc int̄ ora aspa nobis
ppingōe est Et Exte p̄le hūmūis p̄i mag
nitūdine alia aspa vinit Libera a repres
sione, quā neci p̄te oēs p̄te p̄te affeti
vires perdere dicitur Habet & hūc in sub
relibitū regibz similitūdine magna p̄gdo
phelidiano libro fūit attestatē & inq̄
ente hūc p̄p̄a est neq̄ p̄p̄t q̄similitū
tūe eig in operatione sua eig angmētū
& decemōti facile palā faciūt Preterea
experientia eig p̄rite testat. hūc em̄ in
rely hūc flūcibz & aquis p̄p̄e mag
nū h̄ Dominū, & ita p̄ q̄p̄e in hūc
eig, & sic in mētibz animatū Quid ma
nū flūcū & reflūcū ostēdit, aquē multi
plicatōe, hūc hūc angmētū & decemō
tū, spermatū, seminatū oīm, orōū, p̄tatu

inuisio p[er]turbatioq[ue], curri & conuulsia uirtu de =
 mestuat Luna ide p[er]go. tour. 1 quadrup.
 ra. de Luna uirtu Mariae aut hinc uis
 est humectare (& post pauca) Enagaptoe
 ad huc modu mutatione manifesta uo =
 uera uirtut Luna p[er]turbat moros hinc
 uirtu eiusq[ue] Dominum, in sanguinis diuersione
 , phlegmatoru & aliam medicinam sup =
 hinc aut applicatione In albagariq[ue], rec =
 hinc, dieb[us] Directoris morboru in bonu ut
 matu mutationib[us] Vehementib[us], accit uirtu
 hinc, iustu p[er]uirtu, auri & argenti
 purgatione, itineu factu acceptio &
 reb[us] alijs p[er]modu immunitatis dono =
 p[er]uirtu, uirtuandis aut p[er]uirtu facile
 p[er]uirtu Luna uirtu dicit Hermetus ap[er]tissimo
 q[uo]d a Luna uirtu ois rei uirtu, firmo
 aut a duo donu p[er]uirtu, & ide libro de Ho =
 uirtu & hinc dicitur detrimtu uirtu Luna
 detrimtu esse longi nature Luna etia in =
 fluy du uirtu p[er]uirtu signa uirtu in =
 modu uirtu Luna nisi ei uirtu in

• significo Adm topi & lati recte adiectatur
 , eiq vices offito igneant & in erroes p-
 labuntur fluxiones iudicialias am affectus
 aut depremetes prentias aut potij inoptias
 , prout sicut ppe nostra veritas no dia
 soliditate Quoriam sequit tubilal omne
 hinc motu , dinescip eiq habitudines
 & passiones in vngue absolutes , pite
 pntiles digessim , & optimam actionem
 pndisip remines pting Quibz p caritate
 tubilam limidici intelligetia nonnullas
 ppositiones admodu manifestas adinung
 In hinc q sept modu —

Propositio prima

• Tabulas linaves cognoscere Cotinudū
 est oes motz orbis linarū & ee sequū-
 tionem ipis hinc & corū dinescip habi-
 tudines septi hinc tubilis gineci Quorū
 pma tetrahedis radiez medz motz hinc , ceri,
 argumeti & veri motz dearonis eiqte que
 mentissima est Seda radices linaves ut iam
 repositum , ad pncipia amora repositi no quibus

inferius manifestat Tertia motu ydroticam -
 motu in multisq; vspualib; & vccidit dieb; ceplinat
 Quarta ya ceppositio motib; lunatic; in horis
 & horaru; fractionib; accommodata est Quinta
 equatione lune p qua veru; gflal motu; indicat
 Sexta Lan^{re} lune ceponit Septima fide veru;
 motu lune in vna hora aut plurib; horis &
 horaru; minutis abfoluit

Propositio. secunda

Radices medij motu lune, centei, argumeti &
 ite veri capitis draconis eigde ad initia amouu; christi
 facile oputare Luna gng; ppositio ceppositio & ple=
 naria declaratio p piam ppositioe sup de sole,
 abide lortei parte pt Diva brantata durti ce=
 empata Inpstatat fuppitatione amoretu; deuce=
 iung Ad annu; regni Millefimi quinquagesimi & noni
 invete eigg; initium indece oputare, radices luna=
 re, pma radice medij motu lune, centei, argu=
 meti medij & motu veri capity draconis Annua=
 inerte regit quod ab anno incarnationis regni
 vff; ad initium anni vni oblati flirent Mille
 quingenti & octo anni gpleti & pfecti Postgar
 in abara fuppitatione distinte & iustis assignat
 titulis pmo radice lunares regni in har forma

De annis autem quibus propositis restat adhuc & anni
 quibus in tabula annorum expressum ostendit & in
 linea XII^{ta} decima sub titulo medij motus linea n^o =
 n^o 5 5 11 25 31 que subarmato numeris simili
 medij motus linea de alijs aut numeris sub se =
 quibus similis ad solis & annorum quibus agitur
 est Ita ut numeris illis regis sub quibus similibus
 similis in tabula esse scribat & apparebunt
 numeris in hunc modum

Radix

medij motus C	Centri C	Arg ^{ti} medij C	Veri motus ob
5 5 11 25	5 5 11 25	5 5 11 25	5 5 11 25
4 2 11 42	1 17 46 38	6 18 25 24	8 28 4 10
9 27 14 26	7 2 25 27	3 10 32 54	4 27 41 9
11 11 25 31	10 22 43 59	0 15 53 47	6 25 18 4

Eade sub quolibet titulo collige numeros in unum, in quo
 ando sex a fractionibus minoribus partem formam
 tradita & partem proportionem solis & quibus in
 dicitur ad initium anni noni vero esse

Radices lineares ad principium anni noni re

Radix

medij motus C	Centri C	Arg ^{ti} medij C	Veri motus ob
5 5 11 25	5 5 11 25	5 5 11 25	5 5 11 25
1 10 51 39	7 12 57 4	10 14 52 5	8 21 1 19

Et quibus radicibus omnes medij motus linea om
 centra, augmenta media motus veri regis
 decemio & alia similia & anno nono oblato sequunt

Propositio tertia

Per tabula opposita & elaborata Radices medij motu
 luna, ceteri, argumenti medij, & veri motu capitis dra-
 conis eigne, ad initia annorum christi facillime ad-
 distere. Hanc expositionem quia propositio fuit de
 sole lucidissima adplicuit. Quare lectore ad eadem
 remitto exceptum tamen bene hoc rursus
 proponit mihi annus novus (in a mutatione
 christi numerat anni 1509) ad cuius initium
 radices lunares sunt oppositas elinere in hoc
 ministerio ipse numerum annorum christi 1509 in
 tabula radium mediorum motuum luna, ceteri &
 & e dicato annorum christi 1509 in numero radi-
 cas elaboratas ad principium anni novi primo
 radice medij motu & hanc $\frac{5}{8}$ $\frac{5}{8}$ $\frac{5}{8}$ $\frac{5}{8}$ et
 secundo radice ceteri luna talem $\frac{1}{10}$ $\frac{1}{10}$ $\frac{1}{10}$ $\frac{1}{10}$
 $\frac{5}{8}$ $\frac{5}{8}$ $\frac{5}{8}$ $\frac{5}{8}$ Tertio argumenti medij prima
 7 12 57 2 & tunc quarto veri motu capitis
 draconis luna $\frac{1}{13}$ $\frac{1}{13}$ $\frac{1}{13}$ $\frac{1}{13}$ sunt simili ra-
 pitales admodum, porro ergo hoc esse
 radices lunares huius anni accommodandas

Propositio quarta

Medium motu luna, eius ceteri, argumentu me-
 diu, & veru locu capity draconis ad meridiem

omnibus diei anni dicto citius calculare Invenitur
 quibus oppositio principii quae oppositio fixa
 de sole nobis plane administrat Et exemplo
 ut facile rapies Offendit mihi annus nonus in=
 sens (in ab incarnatione Christi supputamus
 1509) et viginti anni dies 25 martij, ad cuius
 meridiam lineares motus oppositos numerare p=
 rapies Per Adam igitur oppositio quibus ante
 triena suo omni radices ad principium anni qual
 circa scilicet sit

Radix

Medij motus	Centi	Arg ^{ti} medij lune	Veri motus
5 5 5 2	5 5 5 2	5 5 5 2	5 5 5 2
1 10 51 39	7 12 57 2	10 14 52 5	8 21 1 17

Die prima 25 martij oblati quo in tabula me=
 sua et circa medietate motum lune in lineis in=
 motu: detrahitur aut motus Adam hinc inde admo=
 nitione sub fixis hinc inde radice et notata
 praestito subtra igitur numerus sit

Radix

Medij motus	Centi lune	Arg ^{ti} medij	Veri motus
5 5 5 2	5 5 5 2	5 5 5 2	5 5 5 2
1 10 51 39	7 12 57 2	10 14 52 5	8 21 1 17
0 26 49 2	0 0 2 45	0 17 27 33	11 25 33 7

Et de motu minime addo et pervenit motus huius ad ma=
 xime diei 25 martij oblati

Propositio quinta

Medium motum lune, eius retia, argum =
 tu & verum locum capiti draconis eiqde
 ad hora quatuorq aut ad fractiones hora-
 rias post & ante meridie brevit^r explorare
 Declarationi huius propositiois sciunt propositio 7^{ma}
 plis Luce lectore ad eandem remitto Gratia m^a
 cepti resummo ois motu lunares ad 25 die
 martij & antecedenti propositiois repetitob aut
 inuente, quibz habitis petat quia eandem motu
 ad hora 11 postmeridiana qd hora Inqdie
 igit m 11 gaud in tabula horaru & minutu
 totu mediuu motu lune m qly inuente
 in linea rubra horaru & minutaru, et ruf-
 uerfo offendo minuet oim motu sub pro-
 prijs tabulis, substituendos motu ad meridie
 25 die martij exploray, stabunt igit m =
 uerri hor parte ordinari

Medij motu C	Centu C	Arg ^m mediu C	Verg loci dō
5 5 m 2	5 5 m 2	5 5 m 2	5 5 m 2
2 7 40 41	3 20 59 47	11 2 19 38	8 16 34 24
0 8 2 21	0 11 10 29	0 5 59 17	11 29 58 33

Et facta additione habeo motu omni p[er]fectissimum
ad horam 11 79 meridie p[er]fecta, tabula

Motus lunares ad horam 11 post meridie

Medij motu &	Cervi &	Arg ^m medij &	Vex ^o lag 16 ^o
5 9 m 2	5 9 m 2	5 9 m 2	5 9 m 2
2 13 43 2	4 2 10 16 11	9 18 55 8	16 32 57

Et hoc fuit petiti, bene igitur res se habet
De motibus lunarebus ad horas antemeridiana
mas & ad fractiones horarum sup[er]stadio, hic
remissis dicitur d[er]ivimus. Ita hoc & alia per
propositionem sextam solis abinde emulcorimus.

Propositio sexta

Vexu motu lune per tabulas certo coputo
interim inveniuntur p[er] ad 100 p[ro]positum
p[er] ad meridie & quarta h[or]a, aut ad
100 ante & postmeridiana & quarta h[or]a
, medij motu lune, cervi lune & argum[en]ti
medij e[st] de d[er]ivatis v[er]isimiliter & se f[er]re in
abaco, dicitur (ut affert) adierit nihil, h[ic] ha
bitu r[ati]o certo lune in p[ar]te tabula equationi
lune & e[st] f[er]re in lineis minuci quere
& ampe quod in e[st] d[er]ivato invenies de equa

Summa est p^o p^oportionalis in et hoc est un-
 saliter verum et hoc est ratio argum^{ti} p^o verum
 arg^{ti} in repta appellat sine examinata
 per se prima Postea de similitudine diametri
 esse p^o p^oportionalitate p^o p^oportione mini-
 tra p^oportionalitate q^o dicitur p^o p^oportione ad so-
 lita p^o p^oportionalitate addit equo^m argum^{ti}
 sine examinata, et p^o p^oportione equo^m argum^{ti}
 vera et p^o p^oportione q^o equo^m p^o p^oportione et ultimo ex-
 aminata vocat^{ur} una equo^m addit ut sub-
 trahit p^o p^oportione quod hinc equo^m ceperit a
 medio motu hinc superius innotuit et servato
 et quod dicitur est verum long^{um} sine verum motu
 hinc ad hinc p^o p^oportione in zodiaco primi
 mobilis hic notate sunt ratione tres prima
 quod si in terra hinc innotuit o in mi-
 nute p^o p^oportionalitate, hinc noⁿ est op^o p^oportione
 p^o p^oportionalitate verum motu est ut dicitur
 sitas diametri innotuit Na hinc equo^m sine
 examinata erit equo^m p^o p^oportione et hinc
 terra equo^m hinc est in ante de ferentis

Ut valde spe Seda habet minimam proportionem
 naturalibus et secundum ad se si demum in
 primo vero inuenitur in diversitate dia-
 metri 0 in se 0 in minima tunc mi-
 nima proportionalia nulli ex utroque
 massarum erit quare per proportionem in
 diversitate diametri, sed ratio primo exami-
 nata erit verum modo examinata, et certum
 corpus lunare tunc erit in unum vero
 ut opposito arguitur vero epindli, et ex
 sequenti argumentum verum erit 0 5, 0 9, 0 in
 aut 0 5, 0 8, 0 in, Tertia si gignat
 quod minima proportionalia praeferantur
 80, tunc verum non est necessarium per in-
 proportionalia verum per proportionalia de di-
 versitate diametri; Sed per proportionalia tunc
 quod est ipsa diversitas diametri, quod
 tunc tota addit epindli primo examinata, ut
 fiat ratio argumentum modo examinata et
 tunc certum epindli est in opposito arguitur
 deficiente aut valde vicinum.

Nunc quo fudij antedicta intelligat, exemplum
 generis subiecta est Reperit igitur motus
 orbis (15 medijs motus hinc Ceterum hinc, Ar-
 gumentum medius hinc) ad meridie 25 diei
 martij anni noni mcccc, numerati sup
 millesimum & quingentesimum post christum in-
 veniunt, & quos quarta hinc significati
 si scilicet

Medij motus hinc	Ceterum hinc	Arg ^m mediu &
5 9 m 2	5 9 m 2	5 9 m 2
2 7 40 41	3 20 59 47	11 2 18 38

Et quia ceterum hinc 15 3 2 21 fere m ya-
 tet inveniuntur in tabula equationum hinc
 in tribus figuris ceteri, 9 in superio tabula re-
 pio 2 in linea distat sub tribus figuris
 intro m 21 fudij ceteri ceteri, 2 e diverso
 fudiu sub titulo ceteri ceteri offendo equatione
 ceteri 15 13 9, 6 m. m nota adde m m m
 etia ibide minuta proportionalia sub eorum
 titulo 38 9 fere fere ceteri igitur
 ceteri 38 9 nota adde aditio argumento hinc

equata 0 5 34 in de qua 7 in proportio-
 nalia per servata 13 38 recipio per propor-
 tionate 13 21 in, 32 2 q addo equationi
 argumenti primo examinata, et colligo -
 5 in 2 in nota adde Equatione 13o exa-
 minata 13a 13 nota adde, addo medio
 motu luna et dabit verq motu 13 5 5 in 2
 est igitur luna 13am veru eiq motu in
 II 9 11 in hoc, qd fuit optatu Non
 nullas veritates operationu in hac expositione
 intactas misereq lina ut faciles sint, et ce-
 memorare in expositione 8^a de ple elin
 possint, ingenio lectoris relinquenda reserung.

Propositio septima

Tarditate, velocitate aut equalitate lune pseruati
 luna nullatenus potest fieri retrograda neq stationaria
 Sed ipsa h3 loco istaru pseruati motu aut me-
 tue diminitu + tardu, na ipsa est in pseruati
 sui epiridi Et motu angustatu + veloce r est
 in inferiori Et motu equate + mediu r est
 sup utraq latera ipsiq epiridi Duplici aut via

lūne tarditas, veloxitas aut equalitas sciri potest
 lūnam sicut totum esse verum ad hunc aut per
 positum argumentum verum aut equatum quærit
 quod si fuerit minus tribus signis rominibus
 2 5 gradibus, aut plus 8 signis 2 25 gradibus
 cessabit mensura tarda, quia tunc luna est in
 superiori parte sciri epicycli, in qua ipsa 9 signis
 motum consequentia facit, ergo de medio motu
 nonnihil minuitur quæ mensura diminuta aut
 tarda de lūna si argumentum verum fuerit
 plus 3 signis 2 5 gradibus aut minus 8
 signis 2 25 gradibus, est mensura antiquetata
 aut velox, quæ tunc 7 inferiora parte epicycli
 voluit, et sic per hanc successione signorum in
 epicyclo motus, et medio motu aliqd addit
 ergo mensura mensura velox vocat in transiit
 aut perdit lūna de esse mensura epicycli Alia
 via 9 signis certior videtur hoc est Habito
 vero motu lūne ad rectum hunc, quod iterum
 vix eis motu post unum diei intervallum, et sub
 tractat per hunc de sciri et si minus remanet
 epicycli 13 gradibus 2 11 minutis, lūna epicycli mensura de

Si minor, tarda, & quanto minor tunc tardior
 Si maior, veloci & quanto maior tunc velocior
 Gratia exempli repetat q̄ prima via regu-
 menti veri & positionis antecedat $\text{13}^{\circ} \text{11}' \text{15}'' \text{26}'''$
 & quia magis est 8 signis & 25 gradibus
 igneudo linea esse nisi tarda aut diminuta
 Pro ista aut via refimat verq̄ motu q̄po-
 sitionis p̄cedat ad meridie 25 dies martij,
 in sup̄positat $\text{13}^{\circ} \text{2}' \text{9}' \text{11}''$ & q̄sito minima-
 hie verq̄ ad meridie dies sequit $\text{13}^{\circ} \text{26}'$ qui
 p̄cedat est $\text{2}^{\circ} \text{21}' \text{9}''$ Subtrahat p̄m̄ a p̄to
 remanent $\text{11}^{\circ} \text{8}' \text{58}''$, cum numeris
 remanent minor est 13 gradibus & 11 minutis
 quare linea motu tarda appellat

Propositio octava

Argumentu veri latitudinis lineae facile inue-
 nire Arguere Argumentu lati^{nis} lineae veri est arg 30 =
 dari a linea veri motu capite ducendo ad
 linea veri motu lineae numerat p̄m̄ signoru
 p̄cessione numerat Argumentu de, q̄a eo me-
 diate arg alig caput, & q̄a arg inuey est lineae
 lati^{do} p̄deo argu^m lati^{nis} lineae nominatum est

Veni, qd vsq ad linea veri motu lune p tenditur,
 unde ab arg^{to} lati^{is} lune medio differt, de his
 & alijs deinceps abunde dicemus Vnde ppositioni
 me pposita satisfactio, p pecta hinc quat
 Verg motu lune ad temp obtinet, & ad id p pecta
 ante pecta hinc veras rapit ducuntur. Sicut
 kartoy vero motu rapit a vero motu lune
 raptus p 12 signis si alius subterestis pferi
 negat eius remanebit argu^{is} lati^{is} lune veri
 numerabilis Exceptu breue Verg motu lune
 ad 25 die martij III p pecta rapit gabet
 5 5 in Verg ante rapit ad eund die p pecta
 2 9 11 5 5 in que a motu lune
 pposita ginet 8 16 34 que a motu lune
 in 12 signoru raptione pncipio & amec
 per argu^{is} in lati^{is} lune veri p 5 22 37 i

Propositio nona

Latitudine lune p tabula murecare Lati^o lune
 est distantia eius ab ecliptica Lati^o dicta qd ta=
 lis motu est p dnu zodiaci lati^{is} Et est duplex
 septentrionalis p in quingenti motu Xp sext^{is}
 i. p hie antum tedi Meridionalis aut in in
 austru i. Xp p hie antum Xp Et exen
 p hie p in lati^{is} ascendentem et descendentem

Quamvis expositione quae hinc sunt brevitate sua
 missa facio Lat^m arg^m hinc si forte rixi =
 eris Cui argu^{to} lat^m hinc vero per antea =
 dete recte intra tabula lat^m hinc et si
 arg^m fuerit a 0 in signis usq^{ue} ad 6 signa
 tota hinc infra numerum signorum in capite
 1. superiori per tabula, et 5^{da} argu^{ti} hinc in linea
 2^{da} descendente usq^{ue} ad 30 et in angulo
 rotundi terminati linea in qua accepisti 5^{da}
 argu^{ti} et linea in qua accepisti numerum sig-
 norum invenies lat^m hinc scripta per gradus
 in 2 et 2 Quod si in arg^{to} sunt 6 signa
 et plura, tunc investigabis ipsa in pede id est
 inferiori per tabula, et 5^{da} in linea ascen-
 dente ab uno usq^{ue} ad 30 et in angulo tot
 offendet lat^m hinc scripta gradibus in 2 et 2
 et hoc per in eorum proportionali si optet per
 aut lat^m hinc sept^{is} astut si arg^m lat^m hinc
 fuerit minus velis signis rotundis Sept^{is} aut
 descendens si fuerit plus velis signis et minus
 hoc Quod si fuerit plus 6 signis, minus aut 9
 erit lat^m meridionale desit Quod si fuerit

optate, & ita ad fine eigne, per sua motum
 erit vero motu in una hora quibus in pluribus
 horis via multiplicationis facile accommodari potest
 facilius tamen per unum arguere hunc vero ad re-
 tu hunc extraxit tabula veri motu hunc in
 horis & minutis ingere, quaredo signa &
 quibus aut diminutiones ipsius arguere in regit aut
 pede tabula, quibus regit in late docto aut
 lenio ad pluribus accipe horis oblatas in
 quibus aut hinc autem rotundi horarum & ac-
 quibus hunc in regit tabula, verum motu
 hunc horis oblatas respicere invenies Hand
 diffinitur de unig hunc motu agendum est de
 minutis aut horarum parte ipsi sumendum est in-
 ditur, solitudo hinc denominatione
 hinc opatio petit) & una deum variata
 In exemplo desumo verum motu hunc ad
 mensura 25 dies martij & 7 postea quibus
 calculati 15 2 9 11 hunc arguere hunc verum
 6 8 in Invenies invenies verum motu hunc
 11 15 26 Invenies invenies verum motu hunc
 & eode die see horarum Officio igit arguere
 hunc verum in pede tabula veri motu hunc

habito vero motu lune ad meridia facile
 numeramus eiq. veru. motu ad tempus
 quodcumq. ante aut postmeridiana. Item
 in tabula veraru. quatuor & oppositiou.
 quadratura solis & lune & vniuersalit.
 cum aspectu lune in solis & propria
 in supputatione eclipsiu. solarium & luna-
 rum. remodissima est. ———
 Tabularu. lunariu. compositio & correctio p.
 duas propositiones vltimas solis abinde
 manifestant. quare ad easde. lectores remittim.

Compositio instrumenti lune :-
 Lunare instrumentu. artificialiter componere
 De orbis lune, eorunde. & ipsius lune varis & diversis
 motib. theoreticis & originariis tractandis. Restat nunc
 ut ostendamus quid ea q. dicta sunt de luna, eiq.
 & orbis ipsius motib. ponenda sint in instruo. ma-
 teriali. ut p. ipsum possim. esse luna. quod =
 nunc. q. sit. Non. aut. studium. aliqd. ponere
 in instruo. meo. lunari. nisi qd. necessarium fuerit
 poni in eo. quatuor. p. hinc. ad. equatione. nunc. eiq.

Anipia ipis tabula una rotunda valde planam
 & polita, & in medio eius pinga puncto d
 representata totum mundi, positosq; pede vicini in eade
 puncto d & alio extero descripta vicinia unum maris =
 re q; potero describere in ea tabula Et sic no =
 vultz iste orbis signoru, qm quidecimo duobus
 diametris, istiq; dividit in 12 figura & sub
 eo facta alios res vicinos graviores sibi Ita
 quod sicut distat a puncto qd int' eos ponat
 divisiones totiq; vicinli, & Fig. totu distat a
 puncto quod int' eos possint parvi numeru qdint
 distinctoru $\times 5 = 5$, & quatuor factu distat
 a tertio quod int' eos describat nota signoru
 Et fiant hec & oia p'p' eode modo sicut
 dictu est de sola & eius figura Visu facile
 indicat Postq; cum hec disposita, relinquat ali =
 quod modum spatii in una sicut diamet =
 rorum infra interiora vicinli, factu quatuor
 volumus distare vicinatione maiore epistoli
 lineae ab ipso interiori vicinli Residuum vero
 spatii qd est in eade diametris vsq; ad punctu d
 dividit in 96 p'tes, primo in 3, deinde quatuorq;
 dividit in 4 & erit 12 & demum quatuorq; in 8

et hoc facta fuerit γ 12 et 8 in suis partibus De
 istis 9 5 partibus angustia 12 partes et 20 in. loco
 quoniam punctum dimiduum unius partem, a parte alteri d. nu-
 mero 10/12 ante signum, et ubi terminabitur punctum
 nota e. l. et q. e. adu. erantur hinc d. r. r. u. de-
 fructu episcopi hinc descripta igitur circa centrum
 d. e. s. d. m. s. p. a. t. i. u. e. d. r. i. c. t. u. e. e. t. q. e. r. i. t. r. e-
 r. i. l. y. p. r. i. n. q. u. e. d. e. s. c. r. i. b. i. t. r. e. t. u. e. r. a. n. t. u. m. h. i. n. c. a. n. t.
 quod id est adu. descriptu episcopi hinc ad
 motu orbis descriptu angustia hinc circa r. o. i.
 t. u. e. o. r. b. i. s. s. i. g. n. o. r. u. m. q. s. i. g. n. o. r. u. m. s. u. c. c. e. s. s. i. o. n. e. m.
 Praterea a puncto e. 10/12 r. e. r. i. f. i. c. a. t. i. o. n. e. o. r. b. i. s. s. i. g. n. o. r. u. m.
 angustia de puncto 9 5 partibus 60 partes
 et ubi terminabitur punctum nota a l. et q. p. r. i. n. t. y.
 a. p. r. i. n. t. y. a. n. g. u. s. t. i. a. d. e. s. c. r. i. b. e. t. u. r. e. p. i. s. c. o. p. i. h. i. n. c. a. n. t. e. r. a. n. t. u. m.
 hinc et linea a c. s. e. m. i. d. i. a. n. t. u. m. e. i. g. d. e. l. i. n. e. a. b. o. i. g. d. e.
 officio r. i. c. i. n. i. s. i. n. g. a. d. u. e. r. i. c. e. t. u. e. e. t. s. d. m. s. p. a. t. i. u. e. m.
 a. c. r. i. c. t. u. e. a. e. t. q. e. r. i. t. d. e. f. f. e. r. e. n. s. e. p. i. s. c. o. p. i. h. i. n. c.
 hinc l. i. n. e. s. i. n. g. a. n. t. a. p. u. n. c. t. o. a. 10/12 r. e. r. i. f. i. c. a. t. i. o. n. e.
 orbis signum de puncto 9 5 partibus angustia
 6 partes et tertia parte unius, q. est 20 minuta
 et ubi terminabitur punctum nota e. l. et q. p. r. i. n. t. y. e.

p[ar]te angulo eximili quado retu eximili est in
 angulo deflexo, furo igit sup retro a z p[ar]tem
 spatii a e, m[en]tu e f id est eximily hunc
 line part dividere in 12 figura z id est sig =
 in in 30 sig ut in eo possint p[ar]te in =
 n[on]ni oes p[ar]te omnium argum[en]torum hunc line
 vero eximily e f est minoris quantitat[is] q[uam] p[ar]te
 dicta divisio requirat, magni em admodu
 oporteret esse instrum[en]tu ad hoc ut eximily
 hunc possit in ea dividi p[ar]tem p[ar]te
 p[ar]te sup retro a dicta n[on]ni aliu, p[ar]te
 n[on]ni hunc p[ar]te p[ar]te p[ar]te p[ar]te p[ar]te
 hunc p[ar]te p[ar]te p[ar]te p[ar]te p[ar]te p[ar]te p[ar]te p[ar]te
 de p[ar]te p[ar]te p[ar]te p[ar]te p[ar]te p[ar]te p[ar]te p[ar]te
 z sup id est n[on]ni dicta aliu n[on]ni p[ar]te p[ar]te
 distat a p[ar]te q[uod] int[er] p[ar]te possint p[ar]te p[ar]te
 n[on]ni 300 It[em] em n[on]ni p[ar]te n[on]ni z sup
 id est n[on]ni furo p[ar]te n[on]ni, tunc distat a
 p[ar]te quod int[er] p[ar]te possint p[ar]te n[on]ni p[ar]te
 distat a p[ar]te z 5 z 5 hunc sup id est n[on]ni, distat
 la n[on]ni 4^{ta} tunc distat a tunc q[uod] int[er]
 p[ar]te possint p[ar]te n[on]ni p[ar]te p[ar]te p[ar]te p[ar]te
 z em divisioes em furo p[ar]te p[ar]te p[ar]te p[ar]te

Supra in membris ceteris solis Sed in istis
numeris quibus et signorum facta quod modo
ei quod fieri de sole Junia aut ab angulo
eximili et quod parte numerum ta quod dicitur
per signorum X/3 dicitur Na linea in signorum per
sui eximili motus X/3 oridate et in inferiori
X/3 oriente ut dicitur est in theoria lineae Ode
aut alij parte exis Postquam autem hoc omnia ostendit
fuit ita quod circa defectu eximili quod est partem
et motum circa retia orbis signorum quod est
partem d X/3 oridate et in significatione signorum
et retia eximili sunt manifestata defectu X/3
orientis et ad significatione signorum Sic enim oportet
esse dispositione istis infra sunt et theoria
lineae sunt manifeste apparuit Hoc autem factum
est tali ingenio Na gravato totum spatium in
membris quod est inter membra et et incedere Motum
et membris quod defectu sunt oportet divisione orbis
signorum et facta gravitate ista valde est partem
fuit possibile ut ad totum ut non aliquo in partem
modo oportet ad hoc, ut singulis alij tubile
plane figura et magnitudinis oportet limbo
aliquo, in quod sit descriptio membris signorum facta

p'dito modo, et in cetero eius supposita tabula f'iti
 et equali r'iculo c' & ita videlicet q'd ista
 tabula c' & l'imb' sint e'alis alti^{mo} Et volo
 quod ista gravitas sit t'ra p'funditay, quod
 r'egis ab ea g'ra r'ing supposita sit r'isa =
 met supposita tabula possit alia gravitate
 r'egis In qua aliud r'egis r'ing supposita sit
 r'ipmet supposita tabula possit r'ollorari, et sint
 ista gravitas, no' p'p'dimilari^{nt} q'd d'ist'adens
 sed ee p't r'iculi c' & d'clinat in e'ig p'fido
 X/s r'iculi d, et ee p't r'iculi f'ignoru d'clinat
 etia in e'ig p'fido X/s r'iculi r'icula ext'ioru
 totig tabula, ut r'egis in r'isa gravitate locuti
 no' possit inde e'ere Postea fabricabo alia ta-
 bula isti gravitati simile, qua r'ondo tabula
 mag' r'eci et'icini ut tabula d'fecta r'ing, et =
 et'icini, q' in p'fida fuerit in gravitate p'dita
 monent in ea uniformit^{er} et equalit^{er} In qua
 d'ficta r'iculi d'ficta r'iculi l'ime, et epi-
 r'iculi e'ig p'dim' v'ic'ig e'ig r'iculatione, v'ic'a
 p' & op'ocina quomod' sup' d'cti est Et sup'
 r'iculi r'isig d'ficta r'iculi q'd est p'nti c'

Describitur in ista tabula duos rivulos quoniam unus
 supergreditur aliquantulum epinellum oppositum rivu-
 lationis quod sit g g, et alij aliquantulum subsistat
 eide quod sit l m postquam autem istos rivulos ita
 descripsero faciam in ista tabula quod de tabula
 motu rivi curvati ut describitur angulo curvati
 gravitate alia inter rivulum g g et rivulum
 l m, et faciam ea eodem modo quo fieri solent
 ut ad locum ut ne videretur in hoc, ut
 secundum via limbi secundum quoniam si perferretur facies
 duos limbos limbaris formae, quoniam unus erit
 sicut figura g g intra rivulum g g et inter
 rivum rivulum et extremum, quod est ce g g
 l m et ce eig opposito prouta admodum limbo
 rivulatus et alij sicut figura g g intra
 rivulum l m et rivulum c k. Sicut ista gra-
 vitas adeo profunda ut rivi ab ipsa locutione
 possit alia gravitate recipere in qua rariet
 et movetur epinellum oppositum rivulationis
 et tunc sit ipsa etiam perpendiculis descriptis
 sed delinatur in g g interiori x x rivi et in
 g g exteriori x x rivulatus ut rivi ab ea
 locutione non possit inde recipere postea faciam aliam

tabula isti gravitate spiritum qua verbo tabula
 motu ceteri spiriti ut ceteri hinc ut de
 eorum spiriti hinc In qua descripta ista re
 nite descripta spiritum hinc & spiritum
 eorum spiritum utque revulsiōne, & facta eorum
 in ea gravitate alia spiritum quantitate q̄ est
 ut cetera cetera & revulsiōne spiriti
 oportune revulsiōne & interiori s̄ spiriti
 voce revulsiōne q̄ facta uno spiritum mo-
 dorum quod etiam facta tali modo quod ipsa
 revulsiōne ad interiora & exteriora in rebus
 sibi imposita possit eorum ad ea Deinde facta
 alia tabula isti gravitate sicut qua verbo
 tabula motu spiriti In qua descripta spiriti
 re oportune revulsiōne & revulsiōne
 & suas divisiones, subscribendo numeros spiritum
 signorum quoadmodum spiritum est quilibet partem
 gravitate tabula motu spiriti in gravitate
 sua & facta tabula motu ceteri spiriti ut
 ceteri hinc in sua et sint omnia omnia
 nota q̄ nulla istarum tabularum superari
 non alteri Sed omnia gravitate & spiritum sicut
 quod sicut una et quilibet tabula movetur

in quantitate sua motu lunis & aq̄li Ma q̄d
 tabula ḡta tangat ḡneta ex omni p̄o
 & omni modo Postremo facta v̄ni signū
 notabile in p̄nto aq̄li defectū q̄d in p̄nto
 aq̄li tabule defectū aq̄li c̄retū v̄l
 v̄si defectū ex̄ntū, & v̄ni in p̄nto
 aq̄li ex̄ntū oppositūe r̄volutionis
 & inf̄r̄ r̄tro orbis signū q̄d est p̄nto
 r̄tro d̄ filū v̄ni tenuissimū & aliud r̄tro
 ex̄ntū quod est p̄nto a, & aliud ali-
 ud in p̄nto p̄nto & quod diametraliter
 opponit p̄nto c̄ r̄tro defectū ^{aut em̄tion} in r̄tro
 p̄nto c̄ &

Cum aut̄ voluerō equare lunā hoc est
 verū eiq̄ locū in zodiaco inuenire p̄ illud
 instrūmētū Ad h̄c p̄positū quod vero h̄c
 datū p̄ p̄positū quartū aut̄ quintū
 ḡniḡ q̄o med̄i motū lunis C̄tū & Ar-
 ḡmentū med̄i aq̄li Quis h̄c p̄cipiam
 med̄i motū lunis & videt̄ v̄l p̄m̄et̄ in ob-
 signū imp̄udo ab aq̄re & p̄nto p̄nto
 ordinē signū, ibi facta nota v̄l materialē

Ut scilicet in intellectu Anagorae itaque scilicet ligati ad
 puncti d. i. ad centrum orbis signorum & extendi usque
 & hanc nota in signata q. Finimul modum
 motu lineae, & recedens tabula motu centri epi-
 circuli ut qd id est centrum lineae quibus centri epi-
 circuli radat directe sub isto filo Deinde ab ista
 nota q. signorum ordinatione immutabo centrum
 lineae, aut scilicet signorum positione ab initio
 arcey scilicet modum expositum in fine sine quibus
 oppositionis et ubi fuerit numerus centri ubi ite-
 rum facio nota Postea ponam filum puncti d.
 ad ista nota scilicet & manent tabula motu
 centri epirculi sine scilicet in q. ea positi
 , immutabunt tabula motu centri epirculi ut
 qd id est directus angulus quibus signum angulis
 directus radat sub isto filo Etiam dicitur
 tunc & centrum epirculi disposita in isto insignito
 materiali quemadmodum sunt in celo Est enim
 utriusque eorum sub isto puncto orbis signorum sub
 q. debet esse Sol q. ut tradit Geographia scilicet
 modum eius motu radit in medio eorum, ut
 est simul in medio motu lineae & eius centro
 puncta in media quantione solis & lineae aut
 in opposita amborum simul centrum ut in opposita

media filio & hinc Post hoc autem summa media
argumenti hinc & per ipsum in epistola op-
portune recitationis, & ubi terminabitur
arg^{ti} in epistola ubi facta nota tunc igitur
annexa filio ligati ad punctum & deest ad punctum
demonstrabitur puncto retro differens oppositum &
certa ipse per totum epistolam usque ad extrema
manifesta ipse, & recedens tabula motus
epistolae quousque usque epistolae radat dicitur
sub isto filo Et tunc filio ligati ad centrum
epistolae quod est punctum a certa ad nota
per signata quae terminat argumentum hinc
, & considerabo ubi istud filium seriat manifestat
verum e f quod est epistolae hinc primum veritate
, & per illud punctum certa filio ligati ad pun-
ctum d & ubi istud filium serabit certe signatu-
m ubi erit hinc primum verum ergo motum Quod
si per hoc instrumentum volueris sive utrum hinc sit
omnes tarda aut rursus veloci, facias quod filium
quod ligatum est ad punctum d quod tangat epistolam vere
recitationis et utraque per, & si fuerit hinc in
omni signati inter duas partes ipse erit rursus

tarda Si aut inferiori ipsa erit rursu veloci
 Partemque etiam rursus operationem tabularum
 in equando linea, quemadmodum scribitur in sole
 Dico ergo quod si luna esset supra in vera angie epi-
 riali ut in eiq oppositione, verus motus lune supra
 esset idem quod medij No medij motus lune (ut
 in eiq theoria dictu est supra) in dicitur per linea
 dicta a recto mundi per rectu epiriali ad zodiacu
 qua oportet trahere per vera angie epiriali et per
 eiq oppositione Inare si in esset, linea medij
 motus lune et linea veri essent linea una No esset
 igitur necessarium equare luna sed sola quare me-
 dii motu eiq Vnde aut no est ita, uno gtingit
 luna esse in qlibz pte sui epiriali quemadmodum
 manifestu est in eiq theoria Necessarium ergo
 fuit scire in q pte epiriali esset et quanta distaret
 ab angie vera epiriali Vbi aut esset in epiri-
 alo no potuit sciri nisi per motu eiq uniformi
 et equali in epiralo q sumit ab angie me-
 dia et deo a q^m medij Quod de illo motu uni-
 formi factu fuit tabule q ponit distantia eiq
 ab angie medij epiriali Distancia aut lune ab
 angie vera no pot sciri nisi sciat distantia

retii epiruli ab auge sui differat, qui scilicet
 har distatia, variat distatia auge medie epi-
 ruli ab auge vera Invenere sumit tabu-
 larum retii hinc in ring directo in tubulis
 invenit distatia auge medie epiruli ab
 auge vera eide, qui her distatia variatur
 scdm varietate retii epiruli (sicut facile ee
 tubulis & etia iustro patere pot) & nihilat
 in tubulis her distatia equatio ceti qa &
 retii hinc indagat Et quia hinc in suo
 epirulo movet in superiori pte X^og orientem
 ceti aut certe ring & signis, pcedit
 auge vera auge media ipsiq X^og orientem
 et aut certe p^og & signis, pcedit auge me-
 dia vera X^og orientem (in in theoria h^ode de-
 monstravimus) Verisse est ut retii hinc certe
 ring & signis p^og distat hinc ab auge
 vera epiruli qua a media scdm qntitate
 equatio ceti Ceti aut certe p^og & signis
 ring distat ab auge vera q a media
 eade qntitate Idcirco qudo retii est ring &
 signis addit equatione retii auge^{to} medio, & qudo

est magis minimis, & hinc arg^m Veru, sine di-
 stantia lineae ab auge Vera epirculi. Supponatur
 etiam tubularum oppositorum, quod tunc epirculi
 esset in auge sui differens, & investigaverunt
 quatenus esset arg^m signorum intercepti inter lineam
 medij motu & lineam Vera motu ad eam distan-
 tia lineae ab auge Vera epirculi, qua suppo-
 fuerunt taliter quod transferret aliam lineam a retro orbis
 signorum, & retro epirculi usque ad firmamentum
 transferret quod ab eodem retro linea recta & principia quo-
 vultibus ordinis epirculi, & significat quatenus distaret ter-
 mini istius lineae a termino finis lineae, & distancias
 illas voraverunt equationes argumentorum, & scripserunt
 qualibus in dicto sui argumenti. Cetero ipse epirculi
 eunte in auge sui differens, intant in arg^{lo} Vere
 quod hinc idem est quod medij & finis equatione
 arg^{hi} sibi correspondente, quae est distantia Vera motu lineae
 a medio motu eius. Considerant igitur si arg^m lineae
 est magis 6 signis, etiam Vera motu est magis me-
 dio & quod linea movetur in epirculo in superiori
 parte usque oriente & in inferiori usque oriente. Tunc
 igitur addunt equationem arg^{hi} super medij motu & hinc
 Veru. Si autem arg^m fuerit minus 6 signis, Veru.

motu aut minor motu medio in quantitate argu^{ti}
 Tur ergo minuitur eptione arg^{ti} de medio motu
 et relinquetur eis vix motu, et ita posuerunt arte
 equandi ratio epinili eente in ang^o differente
 quemadmodum est in omni quantitate et oppositioe
 medio solis et lune eo aut alibi eente, ma-
 iores sunt oes eptiones quilibet argumentorum
 et tanto maiores quanto plus ratio epinili sunt
 propinqua oppositioe ang^o ubi enim sunt oes
 maxime supposuerunt igitur ita ut quod ratio
 epinili esset in oppositioe ang^o differente
 et investigauerunt quanta esset ratio argu^{ti} vix
 grad^u, et quanta argu^{ti} diuina gradum et ita de
 ceteris, et subtraxerunt eptioes omni argumentorum
 priores de suis operibus modo repta, et residua
 scripserunt in directo sicut argumentorum In directo
 enim vix grad^u scripserunt excessu vix grad^u
 ratio epinili eente in oppositioe ang^o diffi-
 rente sup eptione vix grad^u eo excessu in ang^o
 et hoc residua vorauerunt diuersitate dia-

Hec est mens
 ptyo. et rapani
 aliter scribit
 geoc. pte.

metri renali beatus Rines quilibet illorum
 excessum posuerunt 50 pte, quas vorauerunt
 minuta proportionalia, et investigauerunt in

qualibz distantia retis epinculi ad auge differentio
 , quatuor ce illis cessibz adderetur eptionibz argu-
 meton (retis epinculi cente in quibz loco) super
 oppositas prima positas , q fut retis epinculi cente
 in auge different , har qd pte pnterent in di-
 recto singlitz retis & vera nent ea minima prope-
 rionalia to qd demonstrat quatuor de cessibz equa-
 lionu argumenton debeat sumi retis epinculi cen-
 tate alibi qua in auge epinculi ut aij opposito
 Intuat qd n retis & sumit minima proportio-
 nalia & intuat n argu^{to} & sumit eptionem
 argu^{ti} , & etia distantia diametri retis brevis
 , & eptionem argu^{ti} sumit quatuor distaret veri
 motu a medio si retis epinculi esset in auge ,
 & distantia aut diametri retis brevis , sumit
 quod factu cerederet distantia veri motu a medio
 si retis esset in opposito auge , distantia etiam
 si idem retis esset in auge , & minima proportionalia
 sumit quod retis epinculi cente ubi est factu debet
 distantia veri motu a medio ceredere distantia coru-
 , si retis esse in auge , quatuor illa minima fut
 ad 60 sumit qd totum pte de distantia
 diametri ut quatuor fut minima proportionalia ad
 60 & addit illa pte fut eptionem argu^{ti} primo

fupta, & hinc equatione argu^{ti} equata q est d =
 Media veri motu a medio, retro epicycli cente
 ubi est Haec igit^r equatione equata addit sup
 medium motu si argu^m est magis & signis,
 Ut minuantur si est minus, & hinc veri lon
 gitudinis Haec est igit^r causa totius operis tabu
 larium in luna III

Metra mesiu solariu

Jan	Febru	Mar	Apr	Ma	Jun
Artis	examinat	faciles	iurium	metra	quippe
Jul	Aug	Sept	Octo	No	Decabr
Succipiunt	ignis	animu	herbatu	etq	graviatu

Metra aevi numeri

1	2	3	4	5	6	7
2	plus	est	iduo	mulier	barbata	timenda
8	9	10	11	12	13	14
10	ostendit	qui	fert	salutem	mece	cruda
15	16	17	18	19		
Vinosi	hiv	rumperunt	regna	gregatim		

Mas veteris vltato omni die signu zodiaci quod
 luna possidet ad discere Certo die nigra missis
 ppositis, numeris 7, azimulos digitoru ad ini
 no eigne missis vsq ad die ppositu & signato

Ultimo articulo ampe et metris suppositis itz
 Avhis examinat in dictione hinc mesi respon-
 detem, et a prima lra talis dictionis, numerata
 vsqz ad articulu Ultimo signate pdum ordine
 alphabeti inferis expositi, et hanc ibi radente
 nota diligenter preterea considerato et numerato
 in virtutis digitorum ante numero anni,
 Supra dictione metroru antraditum itz et plus
 est in ante numero venientes, vsqz ad un-
 de ante numeri et arimadiveste prima li-
 tera dictionis sup tale metru radet, a q pte
 lra numeratio et alphabeti subamatu vsqz
 ad hanc diei qz diligenter notata et qsdetur
 ut signate metru, numerata signa zodiaci
 secundum ordine eoru et articulos digitorum
 oia his locando pte lra aqua itz radent, pro-
 xim et pte q lra locato nota hinc xlviii
 Aquae tu tripla, cetera numeratogz dupla, et qd
 radit in metru considerationem signu hinc in-
 dimbit Veru in anno bissextili post festu Ma-
 thie apostoli vsqz ad certu anni, pma in-
 mentioni diei oblat unitatem superaddi
 oportet.

Alphabetum

A b c d e f g h i k l m n o p q r s t v e y z 2 9 P 2

Et quia dies unus concluditur hinc excedit
numerum litterarum romani alphabeti, ea-
propter et, con, tice, cum, abbreviata B
z, g, p, R, hinc litterarum affirmantur
Et in metris antea numeri predicti, littera-
rum vires tenentur Simile est in dictione
de syllaba tice in secundo metro mentionem
posita, que abbreviata B. P. Vini littere
tenet III

f i n i s

organoni materialium quibus haec stella equat, & va-
 rii eorum passiones ostendunt adtingentur volumine
 aut istam totam stellam sativam, jovis & martis
 tractati simul ingerere, quia in pluribus operariis
 quodammodo, frugum in his quae succitationi eorum
 & motum sunt necessaria. Etenim iste motus &
 eade doctrina est quodammodo motus mediis &
 variis, in totum & latum in qualitate hanc stel-
 lam aditanti. Nec est post aliqua diver-
 sitas duarum si sufficiente doctrina habuerit
 magis valentiam motus in sativam stellam, in re-
 liquis habebimus sufficiente propositi. Arripite igitur
 suavisissimi lectores felix si de re totam superiorum
 planetarum tabulas, in facillimum ordine nostra
 opera redartus duarum intellectus etiam modiorum
 darty separata patebit propositionibus

Proposito prima

• Totum superiorum, sativam, jovis & martis
 tabulas breviter numerare duabus totam supe-
 riorum octo huiusmodi tabulas particulares, quibus suorum
 motum tota operum diversitas ad solentur

Quarta prima radibus ceteris quiescentibus est
 Secunda angus pro pandit Tertia radices
 quatuordecim et in vngue examinatus ad initia
 annorum quibus terminat Quarta medicis
 motu pro in mensibus solariis vngulis et diebus
 eorum exponit Quinta medicis motu in ho-
 ris et horarum fractionibus alligat Sexta equa-
 tionibus et stationibus pro partibus Septimum
 latitudinibus in localibus in australibus stelle
 vage in vngulis accommodata est Octava et ul-
 tima, quibus pro .i. dimensio et varium eius
 motu in vno aut pluribus diebus enumerat

Propositio sexta

Radices medij motu et medij argumenti tem-
 porum ad principia annorum christi computare
 Propositio sexta super de stellis exposita, hanc no-
 ta expositionem hinc inde absoluit Quare
 lectores eadem consilium sed in exemplum de-
 sit exemplum, sequens hoc summe exemplum
 Offert mihi annus quibus nonis in vno, in
 ab eis saluberrima inuentione spirituum 1509

ad unq. principii radices saturni numerare
 inbecor principio omni radices medij motu
 pte & arg^{ti} medij arg^{ti} ad eam registi,
 observatas in tabula distinte, ad hunc ad=
 verty titulis extra scribo sic

	Medij motu saturni				Medij arg ^{ti} saturni			
	5	9	11	22	5	9	11	22
Radice	2	14	5	15	6	24	13	9

Præterea g^o idcirco quod ab eam registi ad ini=
 tui anni noni g^o p^o p^o flingent anni mille
 quingenti & octo g^o p^o atq^{ue} p^o p^o in
 tabula q^{ue} extrahendo radices saturni ordi=
 nata in lineis annorum videri quæro, sed

ep^ode unq^{ue} invenio In tabula aut^{em} anno=
 vi collectore offendo 1500 numerum minore
 estq^{ue} v^o invenio, & e^o d^o d^o g^o g^o d^o d^o p^o
 sub titulo medij motu saturni reperio

q^{ue} ita substituendo radice medij motu saturni
 extrahente, & g^o sequit^{ur} sub titulo medij ar=
 g^{ti} ip^o invenio

5	9	11	22
0	18	59	50

q^{ue} substituendo
 d^o arg^{ti} h^o e^o notate, & ab^o h^o est invenio

annorum 1500, et subit numeri taliter dispositi

Medij motus saturni				Argu ^m medij saturni			
$\bar{5}$	$\bar{8}$	$\bar{11}$	$\bar{2}$	$\bar{5}$	$\bar{8}$	$\bar{11}$	$\bar{2}$
2	14	5	15	5	24	13	9
11	22	1	24	0	19	59	50

De annis autem oppositis et quibus ad hunc sunt
 sunt anni 8, quos in tabella annorum supra
 prout ratio, et in linea transversali X^o dextrum
 sub titulo medij motus saturni habeo $\bar{5}$ $\bar{8}$ $\bar{11}$ $\bar{2}$
 quod sub anno numero medij motus saturni,
 iterum ad pedem 8 annorum sub titulo argu^m
 medij offendo $\bar{5}$ $\bar{8}$ $\bar{11}$ $\bar{2}$ quod numeris medij
 argu^m suppono et sic 8 annis satisfactum est, et ap-
 parabit numeri in hanc seriem

Medij motus saturni				Medij argu ^m saturni			
$\bar{5}$	$\bar{8}$	$\bar{11}$	$\bar{2}$	$\bar{5}$	$\bar{8}$	$\bar{11}$	$\bar{2}$
2	14	5	15	5	24	13	9
11	22	1	24	0	19	59	50
3	7	52	39	8	22	10	53

Denique sub quolibet titulo via additionis reseruo
 numeros in vni, a subtractionibus fractionibus
 interrogando et probando radices saturni ad
 principium anni noni has esse

	Medij moty saturni				Medij argu ^b saturni			
	6	9	vii	z	6	8	vii	z
Radice	5	13	59	18	4	5	23	52

Et his igitur radicebus octo medij moty saturni
 , ora cetera , ora deniq; eiq;de argu^a ad quib;lib;
 die anni oblati p;veat. Ne iudicium de ra-
 dicit; iouis & maris eliminandis p;medu est
 Hic tamen no est ignorand; qd argu^a =
 motu medij iuginis tunc superioru p;ter
 eoru n; sole colliguntur alit; & etia p;ve-
 ratur; hoc modo argu^a Medij motu p;te
 ad temp; p;positu valentate subtrahere a me-
 dio motu solis ad ide temp; p;positu, & id
 quod remanet medij argu^m p;te ostendit
 Gratia exempli Medij moty saturni ad p;ri-
 ripiu anni novi q; radice eiq;de minutis
 est 6 9 vii z Medij aut; moty solis ad
 initiu eiq;de anni ee tabula solis numerat;
 est 9 19 23 8 dempto itaq; medio motu
 saturni ee medio motu solis remanet ac-
 gu^m medij saturni p; 6 9 vii z
 4 5 23 50)

Propositio tertia

Anger huius superiorum breui copiato deputata
 intellectui huius propositio fecit propositio 3^{ta} solis
 et exemplo facile rapere Offertur mihi annis
 fluens nonnisi in a Christi natiuitate minime
 vana 1509, ad huius rapere angere saluam
 propositio prius in annis Christi propositio 15
 1509 in tabula angere saluam, et in huius
 non annorum oblatos annos missi offendo
 sed minores proquiores 1508 quorum
 angere et in tabula solis 15 5 5 in 2
 vna in motu angere annos 15 33 mini
 trum Post hac rapere minime annorum
 in qd tabula nistrum ad minime annos
 in propositio, et video vna ecclesia aliam
 in vnitatem, motu ergo annorum 15 33 2
 aduigo simul 2. angere inuete et exscripte
 et prodit angere saluam ad rapere anni ob
 lati 15 5 5 in 2 vna aliter angere
 ioris et machis et propositio eorum tabulis
 supputandas proprimus

Propositio quarta

Radices centri terram superiorum ad principia
 annorum christi explorare Nulla hic propositio
 quae propositio expectabilis habet declaratio-
 nem, nisi si per quartam solis abinde recte
 possit exemplari duntaxat adiecta expo-
 sitione Repeto igitur annum novum propositio-
 nis indicatum, ad singulis initis solo nu-
 meratorie expectari radice medij radi sa-
 tis Per Adam huius habeo radice me-
 dij motu 15 5 13 59 18, et per tertiam
 angem eundem videlicet 9 13 13 54,
 Subtrahendo igitur angem a radice medij
 motus (assumptis 12 signis quia alias
 subtractio fieri nequit) et relinquuntur ra-
 dice centri medij saturni ad principium
 anni novi, per 5 8 11 24 per-
 uanda quidem pro omnibus centis to-
 tius anni numerandis

et quarta aut et quinta hinc tam superior, radices
 cum in momentorum motu et hinc pte minus
 qd motu ad medietate diei ollas pte & pteas,
 Radices aut singulis distinte et notat, blati
 die mensis qre in tabula medietate motu eige
 pte et e directo ipse medietate motu pte in =

No. 10.

medietate motu pte in =
 motu, radices medietate motu et medietate motu pte in =
 Site medietate motu argu^{ti}, argu^{to} Quibus additis
 cum pte motu medietate motu ad medietate diei pte
 pte pte hinc Geometria excepti, offert motu annu
 motu motu (sub numero annu argu^{ti} 1509
) et eige anni diei 25 martij, ad riq me=
 vidia, medietate motu, ratiu et argu^{ti} fatuani
 supputare inbrece Reges breuitate pte pte
 dno eige pte pte pte ante dno innotas, hab,

Medietate motu pte in	Ceteru medietate motu	Argu ^{ti} medietate motu
5 9 17 2	5 9 17	5 9 17
5 13 59 17	9 0 45	4 5 24

Ad forte aut 25 diei martij offendo medietate
 motu fatuani, hinc, 5 9 17 2 que medietate
 motu et ratiu subpate, et medietate motu argu^{ti}
 5 9 17 que argu^{ti} subpate et pte in =
 motu pte ordinari

Medij moty saturni | Ceteru mediu | Argu^m mediu .

5	5	17	2	5	5	17	5	5	17
5	13	59	17	9	0	45	4	5	24
0	2	48	49	0	2	49	2	19	59

Quibus simul motus habeo octo medios moty saturni memoratos ad meridie 25 diei martij quod fuit optati - etc

Medij moty saturni | Ceteru mediu | Argu^m mediu

5	5	17	2	5	5	17	5	5	17
5	16	48	4	9	3	34	5	25	23

Reliquas operationum varietates in 2 fatis sunt et ce 5^a propositione solis elin possunt in xmo latere relinquendo respicimus

Propositio septima

Triu superioru, mediu motu, ceteru et argu^m media ad hora quatuor et horarigs fractiones ad temp ante et postmeridianu brevit numerate. Hanc nostra propositione septima solis abude absoluit. Quare ceplare dicitur ad omnia subu p d m. Invenimus Responsum octo moty saturni x antere. etc propositione ad meridie 25 diei martij, anni noni in xpti, post quod easte ad hora 11 post meridiana numerate. Intro igitur in 11 hora in tabularu mediu motu saturni

in horis III quas in linea rubra locavit & mi-
 norem oppositio & ex transgress eorum inveni-
 mediu motu saturni $\begin{matrix} 5 & 5 & m & 2 \\ 0 & 0 & 0 & 55 \end{matrix}$ quem me-
 dio motu & retro respicitur subtrahit, & mediu
 motu argu^{ti} $\begin{matrix} 5 & 5 & m & 2 \\ 0 & 0 & 20 & 0 \end{matrix}$ que medio arg^{to}
 subtrahit et facta additione habes memoratos
 motu saturni ad hora II oppositio, tales,
 Mediu motu saturni Ceteru mediu Mediu argu^{ti}
 $\begin{matrix} 5 & 5 & m & 2 \\ 5 & 10 & 49 & 1 \end{matrix}$ | $\begin{matrix} 5 & 5 & m \\ 9 & 3 & 35 \end{matrix}$ | $\begin{matrix} 5 & 5 & m \\ 0 & 25 & 49 \end{matrix}$

Propositio octava

Placitū superiorū, maxy, totius & saturni vera mo-
 tu p tabulas equationū pstruatur per beta g^{ing}
 nigris tū superiorū mediu motu, retro & arg^{ti}
 ad meridiū, & p 7^{am} ad temp^o ante & postmeri-
 dianū cognosce quibz in alaro motu & insti-
 tionibz adit. Cū retro medio pte tabula equa-
 tionū eige ingere, quōdo simile in lineis m-
 ueri & quōd in eij directo inveniētiō de equa-
 tionē retro, eē p se nota in libro addit ut in-
 uia, & in sua vera III si opus fuerit & hora
 A ut III Cū quā dicit pte oppositū per

ortum solis inquire et eade pte proportionalium
 minuta intra horu a ut in statione, adde ut
 minime ab equione recti qua ee tubula acco-
 pisti, et erit equio recti vera et equo. Deinde
 gam equatione recti equata si vera ea scriptu
 fuerit adde ea adde recto medio, et subtrage
 ipse ab argu^{to} medio. Si vero vera ea scriptu
 fuerit minime, ipse a recto medio subtrage et adde
 ea argu^{to} medio et habebis utruq equi s; rectu
 et argu^m et hanc equione recti peria ad p^otem
 in titulo suo adde ut minime quia inferior
 ea indigebis. Preterea in recto equato eade
 tubula equationum ingere, quae simile in lineis
 minime, et minuta proportionalia in directo in-
 verta ee p p nota in suo decia si est opus,
 et fac pte proportionate p ortum solis et intra
 tubuloni existere ea adde ut subtrage et habebis
 minuta proportionalia equata. q pte p^otem
 in titulo tangere p^otem ut p^otem. q ut
 tubula dret. Ceteru in argu^{to} equato eade
 tubula equationum intra et ampe equationem
 argu^h in directo existere in suo decia si est

= pte proportionali & ortiva solis accepta, fac ista
 equata & vera & acerbis equo argu^{ti}, q^{uod} vocat^{ur} ut in
 linea, equatio arg^{ti} fimo examinata, & ista
 serva in nullo adde ut minime pnt tabula
 admonet. Ampe via ibide p^{er} ubi accepisti equa-
 tionem argu^{ti} diversitate diametri in altera tra-
 yitundini in sua dera si oxy est r. Si em
 sup minima proportionalia sup parata scriptu
 fuerit togiora, tunc raxe diversitate diametri
 sub togiora togiori si aut sup ea scriptum
 fuerit togiora tunc raxe ea sub togiora togiori
 & infra p^{er} dupliu nitentia si in argu^{ti}
 fuerint minima, sumendo dera & pte propor-
 tionate r & habbis diversitate diametri extra
 De qua diversitate diametri accepit pte propor-
 tionate p^{er} dera p^{er} dera minimeu p^{er} dera
 malis q^{uod} sup scriptu scriptu ad 60, & p^{er} dera
 vera p^{er} dera m si diversitas diametri accepta
 est sub togiora togiori, ut A si accepta est
 sub togiora togiori tunc in nullo tabulis h^{ab}-
 bili adde ut minime p^{er} dera rindiat Har p^{er} dera
 pte proportionate equo argu^{ti} fimo exami-
 nate adde si vera ea tra A ut adde minime,
 ut ab ea subtrahat si vera ea tra m ut minime

2 Volo inuestigare Verū motū Inquidior nū retro
 medio $\frac{13}{9} \frac{5}{3}$ tabula equationū p̄teriti
 & inuenio 9 $\frac{5}{3}$ in pede tabule, & 3 $\frac{5}{3}$ in
 linea rubra ostendit In quā p̄dūm dicitur
 sub simili equatio retro facta p̄portione p̄st
 34 m. modij retro, ratio equationū retro $\frac{5}{3} \frac{11}{28}$
 $\frac{26}{2}$ nū nota adde hanc r̄gū equatū retro vera
 et equā p̄t simili adde inq̄o modij retro
 & p̄terito et a medio argū^t & habeo utiq̄
 Verū & equatū ad mensurā diei p̄p̄o $\frac{13}{9}$
 Centū Verūm | Argū^m Verūm
 $\frac{5}{9} \frac{5}{10} \frac{11}{2} \frac{2}{25}$ | $\frac{5}{5} \frac{5}{18} \frac{11}{55} \frac{2}{9}$

3 Seruo etiā eandē equationē retro ad p̄teritū
 Cū retro autē vero $\frac{13}{9} \frac{5}{10}$ retro eandē
 tabula, & ad p̄teritū 10 p̄dūm ratio 8 m.
 p̄portionalia longiora p̄nt in scriptis dicit

4 Denique nū argū^{to} vero $\frac{13}{9} \frac{5}{18}$ inquidior etiā
 de tabula & quia 6 signa argū^{ti} offendo
 in pede tabule, ratio 18 p̄dūm argū^{ti} $\frac{5}{3}$
 in linea rubra ostendit, & et r̄p̄p̄o 18
 sub simili equā argū^{ti} inuenio equationū
 argū^{ti} $\frac{13}{9} \frac{5}{2} \frac{11}{9}$ nū nota minime, & dicitur
 7 m. nū tra A, de 7 die & 55 m. argū^{ti}

recipio pte proportionate pte in 2, qua ppter
 lrum A den, addo equationi argu^{ti} exhibi. ut =
 no argu^{ti} pmo examinata per 2 15 25. in
 5 titolo minus Item in eode argumeto recipio d =
 necessitate diametri pte 0 5, 7 in logice quide
 qua sup recipi minuta proportionalia logice in
 nota minus de qua diversitate 2 8 minus pte
 hionalibus sup pcurat amipio pte proportionate
 pte in 2, qua pte hntu minus substitu
 ad equatione pmo examinata 2 remanet
 equatio pte examinata pte 2 14 29 in titulo
 5 minus Sed quia per eqno argumeti pte exami=
 nata 2 eqno retui sup pcurata hnt diversos hnt=
 los, una adde alia minus Demo eqno argu^{ti}
 pte examinata minore, ab eqno retui ma=
 iori, 2 manebat in restio 5 in 2, in titulo
 adde, quod addo medio motu saturni, 2 pcurat
 vey motu argu^{ti} in zodiaco 5 5 in 2
 ad meridie 25 diei novarij ano oblari qd fuit optati =
 Hoc postremo no est siberio pcurati, hnt
 nostra ppositione pcurati diversa vsqz documenta
 vey hnt supioru motu pcurati pcurati
 pcurati aut hntice coride hnt supioru pcurati
 express vey pcurati no videt hnt am tractat

De linea veri motu epirradi & eius vero motu ; &
 quo pacto sit supradictus, & alia plura q̄ t̄p̄m q̄
 particularit̄ expl̄are. Vnde vero ut intelligat̄ t̄p̄o =
 vice oib̄ immutat̄ aduert̄dū q̄ eund̄ ceterū equo
 & mediū ceterū (sūt p̄cip̄m p̄p̄tione vidiat̄)
) recta, addita medio motu p̄t̄e aut̄ (q̄d idē est)
 medio motu epirradi aut̄ ad eadē substrata p̄t̄
 negotiū p̄st̄ulat̄ & inscriptiones admovent̄,
 ostendit̄ Verū motū epirradi. Sub quo p̄cip̄o
 q̄dū & minuto zodiaci ceterū usq̄ epirradi ceterū
 notat̄. Vnde facile linea veri motu epirradi elin̄t̄
 , quā ex cetero mundi & ceterū epirradi ad zodiū =
 m̄ p̄traq̄t̄. Exat̄ exempli In cetero dori =
 moto sup̄ cetero, & ceterū mediū recta sūt
 equatio ceteri s̄ 5 28 26 m̄ inscriptione adde
 , quā n̄ta medio motu fatiōni s̄ 5 16 48 &
 Verū motū epirradi p̄cip̄t̄ vidiat̄. N̄l̄inet
 5 9 16 32 Est igit̄ verū lonḡ ceteri epirradi
 in m̄ 23, 17 m̄ & f̄ve. Quare linea ex cetero
 mundi emissa & ceterū epirradi ad finē 17 q̄si
 minuto in memorati p̄c̄p̄ta, linea veri loci
 epirradi in cetero nostro ad oib̄ ceterū p̄t̄
 Et equo ceteri p̄d̄icta s̄ 5 28 26 est aut̄ zodiaci
 intercept̄ aut̄ linea mediū motu epirradi ut p̄cip̄t̄.

et linea veri motus ipsius spiritus, addenda medio mo-
 tu spiritus et vero habedo ut theorica abunde
 expliat. Insuper equo argu^{ti} p^{ro} examinata per
 doctrinam fore finate quing^g oppositioⁿ imente
 , arg^{ti} est zodiaci lineas veri hui^{us} p^{ro} et veri
 hui^{us} spiritus initiarent line^{as} (si hui^{us} edde habi-
 ceat) tunc vero motus spiritus ante ab eo sub-
 tracta si nota minime habuerit verum et vidu-
 ditatem motus p^{ro} in zodiaco manifestat ut in
 meo exemplo Equino argu^{ti} p^{ro} examinata fuit
 $\frac{5}{2}$ in $\frac{2}{14}$ in hui^{us} minime Minuat igitur a vero
 motu spiritus p^{ro} $\frac{5}{5}$ $\frac{5}{23}$ $\frac{18}{3}$ remanentibus
 motus spiritus p^{ro} $\frac{5}{5}$ $\frac{21}{2}$ $\frac{3}{3}$ Hui^{us} motus fa-
 ctu^m habuerit hui^{us} intellectus theorica tunc su-
 periorum p^{ro} a $\frac{5}{5}$ motus planeta usq^{ue}
 in $\frac{5}{5}$ accidit aut $\frac{11}{11}$

Propositiō nona

Planetarū aliorū Stationes, directioes et retro-
 gradationes, hoc est si sint stationary, directi
 sine retrogradi certo coputo determinare. Sicut
 tunc equatū et argu^{ti} equatū quing^g p^{ro} de quo
 voluerit per habere et octavo quing^g, et quodlibet

argu^h vni^g diei Multiplicata illud $\times 24$ & \times dicitur
 in diuide \times motu argu^h in vno die & exhibi
 innumeris locis p^rocuram diei p^rocuram, & si post hac
 diuisione aliquod residuum fuerit illud multiplicata
 $\times 60$, & diuide \times idem argu^m & habebis inuenta
 horam, & (vt p^rocuram diei) habebis dies, horas
 & min. q^u transierunt a principio regressiuo vsq^{ue} ad
 p^rocuram horam, 1. vsq^{ue} ad illud temp^{us} ad q^uo r^euertit
 veru^m & argu^m veru^m sup^rposita. Et si volueris scire
 quando dirigi incipiet, argu^m aq^{ue} equatim a sta-
 tione p^rocuram subtrahere & residuum diuide \times motum
 argu^h in vno die vt p^rocuram est, & si aliquod
 fuerit residuum illud multiplicata $\times 24$ & \times die
 \times idem argu^m & sic de alijs, & sic innumeris
 quot dieb^{us}, hora & min. fut^{ur} vsq^{ue} ad directionem
 Si cum temp^{us} ee^t hac diuisione r^euertit ad d^{ie} =
 rit ad temp^{us} quo t^{er}m^{us} p^rocuram equatim, de d^{ie} =
 rit in temp^{us} directionis q^uo t^{er}m^{us} Quod si p^rocuram fut^{ur} =
 sit directio & p^rocuram voluerit quando incipit dirigi
 & quot dieb^{us} transierunt ab initio directionis vsq^{ue}
 , subtrahere statione p^rocuram p^rocuram de eiq^{ue} argu^h esto
 ammodat^{us} 12 signis si op^{er} fuerit, & p^rocuram p^rocuram

Unde & motu argenti in uno die per unum
 die in sup. oppositi, & habebis dies, horas
 & minuta quae sunt ad initium directionis usque
 ad tempus huius considerationis Si vero dixeris ho-
 lueris quando regredi impiet minima ar-
 genti equata a statione prima & residuum
 Unde ut supra & habebis oppositi. Mox autem
 argumentum tunc superiorum in uno die &
 tabella siderum manifestantur

Jam proposito nostro

	Tabella motu argenti in uno die					
accepti hoc anno	<table border="1"> <tr> <td></td> <td>5</td> <td>5</td> <td>11</td> <td>2</td> </tr> </table>		5	5	11	2
	5	5	11	2		
Saturni	0 0 57 8					
Jovis	0 0 54 9					
Martis	0 0 27 42					

Saturni oppositionis
 datus ad 25 die martii anni noni quatuordecim
 etate verum 5 5 11 & argenti verum 5 5 11
 9 10 2
 Cui retro equato inter tabula equationum
 saturni & in directo 10 diebus usque restat versu
 decem offendo statione prima 13 3 23 58
 statione secundam 13 8 6 & quod argenti vero
 Deinde gesto argenti verum 13 5 18 55
 versu stationes & video ipse esse magis sta-
 tionis prima & magis secunda, quare infra sa-
 turum ad die oppositi regressionem affi-

Quia regnum regis prope regis quo regis in regem
 subtrahit regis. Statione prima ad regis equato
 et remanet in residuo $\frac{5}{2} \frac{5}{24} \frac{57}{57}$, residuum quod
 Similitudine et motu regis sativum in uno die,
 sit et 57 in, hoc lege, et quo motu argumati
 sativum in uno die ginet 57 fore in, residuo
 residuum sit $\frac{5}{2} \frac{5}{24} \frac{57}{570}$ in finita denominatione
 hinc 1. in minuta sit, et figura residui
 finit 50 sed quod 24 gradibus residuum regis
 et habet 84 sed, hoc multiplicato per 50 et
 per 5040 in. quibus addo 57 in residuum
 et collige tale 5097 in. quibus per 57 in. divi-
 dit, in quotiente habet 89 dies, et remanet mihi
 24 in, que (si die in unum absoluita voluerit)
 multiplicata per 24 reddunt 576, et per 57 in.
 ut sup. supra, 10 fore horas relinquent in. Co-
 cludo igitur quod a tempore retrogradationis usque in
 die oppositi transierit 89 dies et 10 qsi hora
 dimid. a die oblato retrograde in kalendario
 numerorum perditos in 26 die decedunt anni
 ortum perit in quo sativum retrogradationis
 initium sumptis preterea opto sita quando dirigi

.1. Adum signorum sequentia moueri incipit
 Minus signi^m sequenti a statione p^r & in
 residuo habes $\frac{8}{1} \frac{5}{17} \frac{m}{7}$, hoc residuum regit
 Ut sup^r expositu^m est in minuta & peduro
 28 27 m, qly \neq 57 m Inuisu^m alius 49
 dies, & remanet mihi 34 m, qly \neq 24
 multiplicat^r minuto 816, qly \neq 57 di=
 nisi, 14 p^remodu^m h^rus octuag^r & Colligo
 igit^r 49 dies & 14 horas, qly a die oblato
 minutary duros in p^rincipi^m dictionis
 Incipit igit^r p^retio^m Adum signoru^m ordi=
 ne p^rinisi 13 die ma^r futuri ani noui

Propositio decima

Cui^m superioru^m ascensu^m & descensu^m in orb^e et
 cetero & situ epicyclo cognoscere Cui^m retu^m
 Veru^m p^rta fuerit a 0 in signis vsq^{ue} in 6
 signa tota erit distans in suo cetero
 Ita tamen, n^o retu^m Veru^m fuerit 0 in signis
 0 q^uid^{am} & minus, p^rta ang^ul^u sui ceteri possi=
 det, & postq^{uam} retro regred^{er} p^rta p^rdetur in=
 n^o distans in cetero vsq^{ue} in p^retio^m
 6 signoru^m integro^m Cetero ante existente

hoc signum gpletum usq in 12, erit planeta
 astus in suo eretore Ita quod in equi retri
 pise fuerit 6 signum pte in opposito ang
 eretore gpletum, et postea paulatim imipit a
 pte dca in suo eretore Quod si argu^m equate
 pte fuerit a 0 signis usq in 6 signa, erit
 ptem dca in suo epinolo, ptem moderatio
 ne tunc sup de rctio a 0 in signis m ee
 postea Quod si argu^m veni fuerit la 6 signa
 in 12 erit ptem astus in suo epinolo Et ptem
 q fuerit ptinger sumitabilis suoru rctio
 ut ordm de chemari sup alim q fuerit rctio
 hoc a sumitabilis suoru rctio Quare rctio
 parily ptem ptem dca, in in ptem
 angibz ut ptem, in eretore in epinolo
 usq fuerit sed de his alibi abe de rctio
 ptem In exeplo dca ptem veni 2 argu^m veni
 ptem ptem 8 ad meridia 25 diei martij
 anni noni rctio ptem veni 5 9 in
 2 argu^m veni 5 9 in Ceno rctio veni
 martij esse 6 signis quare infro ptem
 astente in suo eretore Cosiduo etia argu^m
 veni martij 6 signis fue 19 gradibz, quare

tertio partem septem in suis epinilo propin-
quum tunc opposito angulo epinili

Propositio Undecima

Superiorum octu & octasum ante & post solem
investigare Argu^m equatu pte qd dicitur Quod si
fuerit ab uno gradu inclusive usq; in finem
6 signorum, erit in octu matutino .i. oriente
ante sole, & ee sequela ante sole meridiano
patet si vero fuerit argu^m Veru a 6 signis
exclusivis usq; in 12 integra erit pte in or-
nasu vespertino .i. videt qd solis occasu, & ee
sequela orient post solis octu Notandum aut qd
tres superiores soli quarti vocat qd dicitur & tertio ca-
pulo solutib; Sole vero pte motu velocitate ab
ipsis vacante, impunit pte circa de pte dicitur
solutib; oppositas mane ante solis octu Et dicitur
orientalis qd ante sole occidit & in die orient-
alis nominat quatuor atq; in solis minor
erit 180 gradib; .i. 6 signis vob; Computando
a pte usq; pte pte signoru successivam
Ab opposita aut eoru in sole .i. postq; octo-
gano solis fuerit maner 180 gradib; .i. 6 signis

Omnia orientales, quia post solis ortum or-
 ridunt, & ita occidentales manebunt quousque iterum
 soli nati radice ipsius opposita. Pars autem in
 quatuordecim in ple. existens sole oriente oritur
 & ipse oritur occidit. Quibus autem in op-
 positione in ple, oriente sole occidit, & ori-
 ridente sole occidit. Octo igitur & octavo ter-
 strarum superiorum respectu solis. Veteris solarem
 observatores per verum arguunt pro absolute
 quorum facta in observatione affirmativa
 fuitate operatione ipsius. Exempta bene,
 resumpta arguunt verum satiem & oppositio ortu-
 ra, ad 25 die martij anni noni suppu-
 tate. $5 \ 8 \ 18 \ 55$. Videtur arguunt 6 signa et
 ad ea, quare gelando satiem esse in or-
 rante Vespertino, & in ipso & solis opposi-
 tio. Propterea occidentalis iuste appellabitur.

Propositio duodecima

Latitudine satiem, iouis, & martis per
 tabulas ad ea re admodum aptas mutemur
 Quilibet tenet superioribus. Quas tabulas
 particularibus vna per latitudinem septentrionali

invenienda, & alia p̄ meridiana Saturni
Vero & iouis tabule hnt in p̄ma parte
ta septen^{li} ta meridiana, in r̄ap̄ta signa
r̄ati veri & in linea laterali leuocip̄i
uidea q̄d̄ eige argi^{li} distēdet̄, aca
aut̄ tabulatu^m uim̄ta p̄portionalia r̄o
p̄terit̄ In p̄ta aut̄ p̄ta, h̄c tabule in p̄te
& r̄ate p̄stat signa veri argi^{li}, & in
uibeis lineis lateris sinist̄i q̄d̄ eod̄em
astēdet̄ aut̄ distēdet̄ p̄nt negati^o =
stat̄ In r̄ap̄ta aut̄ tabulatu^m q̄d̄ & uim̄ta
lati^{nis} scribit̄ Tabule aut̄ marc̄ in p̄ma
p̄te in r̄ap̄ta & pede hnt signa r̄ati veri
In p̄ta p̄te a p̄d̄it̄ tabulis saturni &
iouis uim̄ta diff̄erunt N̄m̄ ad r̄e r̄p̄ta
uibeis, d̄orob̄ing p̄o parte t̄m̄ sup̄er̄i
lati^{nis} om̄ni t̄p̄e sint r̄oḡr̄p̄ta C̄nglib̄
p̄o r̄ati equat̄i & argi^m equat̄i p̄ r̄ta =
na p̄miss̄a p̄p̄ta Signa r̄ati equat̄i in p̄a
t̄m̄ & iouis p̄te in r̄ap̄ta tabulatu^m In
marc̄ in p̄ante aut̄ r̄ate, q̄d̄ uibeis in
linea grad̄m̄ X̄ij sinist̄a (ut̄ app̄et̄) uim̄ta

et in omnibus angulis signorum et graduum ad
 intervalla minuta proportionalia quae extra stricte do
 scoria ad pte David in argu^{to} vero in eam
 tabula in qua minuta proportionalia offendi
 ingredere, et quod in quocumque omnium linearum
 signorum et graduum argu^{to} intervallis, de lat^{na}
 septen^{li} aut meridiana est parte una in pte
 lat^{na} aut septen^{li} quae de effugion septen^{li} aut
 meridiana quae de effugion meridionale, per
 inscriptiones facile admonet Postea amix de lat^{na}
 ista pte proportionate secundum proportionem minutarum
 proportionalium sunt factura ad 60, et illud quod
 fuerit erit lat^{na} pte, hinc denominatione
 ad inscriptionem in supra adiecta legit enim
 per lat^{na} septen^{li} si operatione per prima tabula
 aut meridiana si per secundam inscriptionem Reverso
 gentia exempli Centum et argu^{to} vero per orta
 na septa ad meridie diei 25 martij anni
 1590 noni, centum vero $\frac{8}{9}$ $\frac{8}{10}$ $\frac{10}{12}$ et argumen
 tu vero $\frac{5}{8}$ $\frac{5}{18}$ $\frac{5}{55}$ Signa vero vero 15 9 of
 fendo in rapite prima tabula lat^{na} factum, et
 10 54 in linea graduum exteriori defadit, et in
 angulo omnium habet 52 minuta proportionalia

q' foris ad pte' Preterea t' signa Vani argu' h
 minime in pede eigde tabile, grady aut argu-
 mati s' 19 fia' raxio in linea videri gra-
 diu' Xij sinistra, ab vno gradu (Xij) caput
 tabile standendo) in 30 p' ruxta, et iteru'
 in angulo rannini signocu' t' q'diu' raxio
 s' in effregion septante 1. latitudine septa-
 3
 0
 3
 trionale De qua s' 3 s' dily 2 52 minuty
 p'portionalibz sup' p'riat' ampio pte' p'por-
 tionate (p' d'actura ortane p'positioe de ple
 eposita) s' d'iu' p'portione minutoru' ad
 60 et elio s' in lat' me' septen' te' satru' ad
 meridie diei oblat'

Propositio tredecima

Utarum superioru' astesu' t' desesu' p'is lati-
 tudinis inquirere Ad die' optatu' t' p'positioe
 antedite lat' me' pte' addite, mas gra' eiq'
 lat' me' ad d'iu' die' sequite' Quid si lat' pla-
 nete diei optati septen' te' fuerit, t' lat' me' d'iu-
 .mi diei sequy' augmētari videris, p'ntia la-
 ti' me' pte' septen' te' astedente Et si eade' minui
 p'p'ereris diei lat' me' sept' te' d'epedente Et si la-
 titudo fuerit meridiana t' angul', nominabit
 lat' me' meridiana d'epedente si minuitur me-

vidiana aſcedente Multa ſor modoſe aliter
 & ſanctis abſolunt, hoc modo, Si lati^{do} alimig
 tum ſignificū fuerit ſextu^{lis} & argu^m verū ming
 ſignificū remittit eſt aſcedens Si vero plus
 eſt deſcendens Sed ſi eſt, ſi lati^{do} fuerit mo=
 vidiana Na ſi argu^m verū fuerit ming ſignificū
 eſt deſcendens Si plus, aſcedens In ceſſo reſu=
 motu ceterū verū, argu^m verū & lati^{do} ſep=
 tationalis ſt. 2 5, 30 m & poſitionis or=
 tant & duodeſima reſta Cuius ſive an in
 memorata lati^{do} reſtat ut deſceſcat, aſcedat
 ut deſcendat, augeat ut diminuat, ad faſti=
 gium tendat ut a faſtigio labat Adde retro
 vero motu ſaturni 10 diebus ſt. 20 m ſite
 argu^{lo} vero, motu argu^h 10 diebus ſt. 9 8, 31
 m, & habeo vtrūq; equitū ppe verū pnta,
 ceterū verū 8 8 m & argu^m verū 5 5 m
 ad die decimū p. 25 die martij p. p. ſt.
 ad 4^m die aprilis, & ceterū verū ee tabula
 ratio 5 2 minuta p. p. proportionalia, & argu^m
 lati^m ſextu^{te} 2 5, 57 m, de ſt. & minutij
 p. p. proportionalibz ratio pte p. p. ſt. 25,
 33 m lati^m ſextu^{te} ad die quartū aprilis

Sed quia hoc lat^o p^ota unum est p^ota
 unum est lat^o p^ota unum esse sexten^o
 descendente secundum aut modum familiare ita
 p^ota Arg^o in Ven^o d^osi 25 inacti p^ota d^osi
 13 5 5 in 18 55 et quia lat^o p^ota unum est sexta
 triennalis, et arg^o in Ven^o unum p^ota p^ota
 d^osi p^ota unum habere lat^o p^ota unum descendente

Propositio decimaquarta

Būtg^o hūmū superiorū, hoc est motū dūce=
 sū equatū planete in Vno die, duobus ut
 plūribz per tabūta ad hoc facta p^ota unum
 Intra p^ota unum tabūta dūce sū motū p^ota unum
 lat^o in Vno die in linea unum unum unum
 p^ota equatū (ut affolet) et quod unum unum
 in eiq^o directo in linea q^o unum unum unum
 et p^ota unum unum etia in arg^o unum unum
 tabūta, et motū que unum unum in unum
 in angulo signorū et gradū unum unum
 q^o unum unum unum unum unum unum
 p^ota unum unum unum unum unum unum
 unum unum unum unum unum unum unum
 unum unum unum unum unum unum unum
 unum unum unum unum unum unum unum

est motus directus p[ar]te in vno die Si aut[em]
 sup[er] ip[s]u sub[tra]hatur retrograd[us] & motus p[ar]tionis
 fuerit minor motu p[ar]ti, sub[tra]hatur minorum
 de maiori & residuum est motus v[er]y p[ar]te in
 in die & p[ar]te adq[ue] est direct[us] Et si motus
 p[ar]tionis maior fuerit motu p[ar]ti, facta sub[tra]-
 ctione minoris a maiore reliquit motus direct[us]
 in vno die & retrograd[us] & est p[ar]te retrogra-
 dus Si vero ambo motus sit accepti fuerint equa-
 les tunc est p[ar]te stationari[us] Et in p[ar]tibus
 motu p[ar]te in vno die & fuerit id[em] p[ar]te di-
 rect[us] & voluerit scire lon[gi]t[ud]in[em] v[er]y p[ar]t[is] aliq[ui]d
 dies Equations e[st] p[ro]habita & p[ro]positione v[er]y
 multiplicata motu e[st] direct[us] & inueniuntur dies
 quos habet & collecti e[st] hic erit motus p[ar]te in
 dieb[us] q[ui]s, app[er]t ip[s]u sup[er] lon[gi]t[ud]in[em] p[ar]te & inue-
 nio lon[gi]t[ud]in[em] p[ar]te ad dies p[ar]tibus quos quereis Quod
 si p[ar]te fuerit retrograd[us] sub[tra]hatur tunc motu in
 dieb[us] p[ar]tibus de lon[gi]t[ud]in[em] p[ar]te equato & inuenies lo-
 ni e[st] ad dies q[ui]s p[ar]tibus Et si optauerit
 scire lon[gi]t[ud]in[em] e[st] in dieb[us] p[ar]tibus ante die equations
 p[ar]te Considera si p[ar]te fuerit direct[us], & sub[tra]hatur
 hoc q[ui]d & multiplicatione antedicta collegisti de

loco eius equato & invenies quod quæris Quod
 si retrogradus fuerit adtinge illud quod & multiplicato
 hanc accinerat ad locum ista equatio & Galilei
 qstus Et ita poterit operari ad 2, 4, 5, 10 a
 plures dies & præcipue si fuerint directi & velon
 ut retrogradus remoti tantum longe a statione p
 ma luna quando tædi fuerint in motu ut p
 eum stationes no fuerit ita ad plures dies
 & hoc unum in mare q plures diversificatione
 in motu qua stationes & impite in
 Repeto exempli causa Veni loci stationis p otam
 rextis 13 5 21 2 Site Veni retro 13 9 10
 & Veni argu^m 5 5 fore Investigationis igni
 motu directis stationi Intro in retro equato tabe
 Co Diversorum motum stationi in & in angulo
 remum offendo motu parti in 55 Site intro
 in argu^{to} & invenio motu portionis 5 11
 in nihil retrogradus, & quia video stationem
~~retrogradam minimo motu parti~~ temp minore a m
 in portionis & remanet mihi 4 17, motu d
 necesse stationi in uno die, que si subtrahere ab
 eius vero motu Galilei Veni ad die sequenti, si add
 duo, ad prædeta Cetera ora sunt subtili operatione
 quare transfer

Propositio quintadecima

Superioru velocitate, tarditate & equalitate in-
 uenire Innotensumq; vey motu diueng pte directi
 centis est maior suo medio motu, de suo rursu
 veloci et si minor, de suo rursu tardu Oio etia
 pte retrogrady ppa rursu tardu vort & si motu
 diueng maior est motu medio et si vey & me-
 diu adequat, rursu equalis nominat Willo hic
 exemplo opy esse vey pte facilitate ppositiois

De instrumento triuim superioru
 planetaru fabricando.

Hic itaq; determinat, qd est demonstrare
 qualite ferriq; instrum materiale & qd equu
 tres ptes pdirto, qui snt Saturnus, iupiter &
 mars Demonstrabim aut hor in orb. hic si-
 mil, qd ille motu erit opandi in eis, & e-
 repto quid distatue retrou & magni epirulo
 in erit in eis diuense et quod in saturno
 & iouis optabit nos vi epirulo oportuna re-
 uolucione snt ferriq; in luna pcurtas am
 epiruli vere reuoluciois in qto dieb; no su-
 pteret diuisione in 360 dy nisi magnitudo
 instru multu excederet magnitudinem in ceteris

mores
 & motu
 hie & qd
 1, 15, 1
 vort & vob
 a pcurtas
 in motu
 pcurtas
 diuense
 & h
 pcurtas
 pcurtas
 retro quid
 & in
 & h
 55
 pcurtas
 vob pcurtas
 pcurtas
 & 17
 pcurtas
 hie pcurtas
 pcurtas

sufficiente. Si enim igitur alias tres tabulas,
 quod oportet esse valde planas & politas, & in
 una eorum ponam saturnum in alia iovem
 & in tertia Marte. Et strita in medio in-
 inscribet tabule puncta & spatium totius mundi.
 Super que describa circulum maiorem quam po-
 tero describere in ea, ut sit iste circulus abis
 signorum, & saturni & iovis gradibus ut possim
 inter eos ponere nomina signorum & divisiones gra-
 dum & collectas per 5 & 5 & minutam ipsorum
 graduum quemadmodum fieri in ple & luna. Et
 dicitur in qualibet tabularum diametrum unum
 transierit per punctum quod dicitur, quod diametrum
 illa in tabula saturni fuerit per 13 & 7
 14 in \rightarrow in iove autem in 23 & 27 in \rightarrow
 In Marte vero in 15 & 3 in \rightarrow R. Eruntque
 anguli ipsorum planetarum uno quod in diametris per
 dicitur sub dicitur punctis oculis signorum ut prope
 Oppositioes autem anguli erunt ista in esse dia-
 metris & in punctis oculis signorum gradibus
 scilicet per dicitur punctis Reliquia autem in his
 diametris, quod transierit per angulos ditorum plane-
 tarum tunc spatium infra notiore quod notiorum

orbis figuram, quatenus aduerso distare. nunciat
 Vni in suis divisionibus, distinctis in centro
 equatibus rignis p[er]tinet p[er]ditio facta. cum
 in istis reb[us] p[er]tinet equate nunciat maiore
 defecte ut in eis nunciatia possit numerari
 retri nunciatia eoru[m] Ita quod reb[us] equatib[us] in
 suis divisionibus sit e[ss]e defecte Residuum vero
 p[er]tinet quod erit in p[er]dit[is] diametris vsq[ue] ad
 d[iv]idit[ur] in diametro p[er]tinet in 96 p[ar]tes
 & summa et est a p[ar]te d, 6 p[ar]tes & 50 in
 vni[us] et ipsi 96 p[ar]tes & vbi terminantur
 p[er]tinet nota h[ab]et[ur] & retri equatib[us], & d[iv]i-
 uida linea h[ab]et d[iv]i[si]o equalia, sup[er] p[ar]te
 & l[ine]a & adu[m] defectu[m] Summa[m] et ea a
 p[ar]te & N[on] nunciatia 60 p[ar]tes & p[er]ditis
 p[ar]tib[us], & vbi terminantur p[er]tinet p[ar]t[em]
 a l[ine]a p[ar]te a ante defectu[m], & linea a off
 eis semidiamet[er] & sit nunciatia a b Itaque
 summa et p[er]dit[is] diametro a p[ar]te d v[er]o
 nunciatia 6 p[ar]tes & medietate p[ar]te vni[us]
 de p[er]ditis p[ar]tib[us], & vbi sumit p[er]tinet nota
 & l[ine]a a c semidiamet[er] ep[iscop]i p[er]tinet
 & v[er]o nunciatia N[on] sum[us] ergo distinctam.

et sic a f epinidg Vere runculatiois Residuum
 aut ee p dnt 96 pthg erit 22 ptes 2
 40 in vniq pth In iore aut spatin residu
 in sua diametro vsq ad pntu d diuida
 tra in 96 ptes aquales, et pnta lineam
 k d 5 ptes 2 medietate pth, et diuidam
 ipsam 2 mediu sup pntu c 2 pnta li=
 nea c a, 80 ptes, et linea a c, 11 ptes 2
 medietate pth eritq in iore pnt in fa=
 tiore k raru equy, c raru defecty, et pnta
 a aut defecty, et linea a c semidiameter
 vsq defecty, et linea a c semidiameter
 epinidg Vere runculatiois, et defecta defi=
 cta runculu qd a b, et epinidg Vere
 runculatiois c f Residuum aut de 96 pthg
 p dnt erit 19 ptes In mare aut spatin
 residu qd erit in sua diametro vsq ad d,
 diuida in 60 ptes, et de his summa a
 pntu d numerado 8 ptes 2 medietate
 vniq pth, et vbi fuerit pnta nota k
 raru equy, linea d k diuida 2 mediu in
 c, et erit c raru defecty mare Et pnta

linea c a 30 ptes, & linea a e 19 ptes
 & 45 in unig ptes de ptes p dicitur lictas
 linea c a semidiamet^r defectu, & linea
 a e semidiamet^r spirali, quos etia describit
 Sitas a b circulus defectu, & circuli e f
 spirali vasa & etia oppositum vasa
 hionis vasa nary Remanentibus ex p dicitur
 60 ptes, & free ptes In spatio ergo illo de-
 scripta & circulos sup retin & qui sunt loco
 equat, quos divide & intulabe p dicitur mo-
 di de ipso & alijs in exponendi In extre-
 mitate igitur posteriori reliqua vasa vasa
 vasa orbis signoru (de qly sup in 5 Re-
 linqua aut in 6to vasa dicitur est) descripta & cir-
 culos sup retin & q sunt loco equat Ita quod
 p dicitur free tangat interiori vasa orbis sig-
 noru & sup de retin facta p dicitur vasa totu
 distate a pmo, quod int ipso possint fieri
 singule divisiones p dicitur vasa ex ipso p dicitur
 & sup de retin p dicitur vasa totu
 distate a pmo, quod int ipso possint fieri
 numeru p dicitur divisionu 75 & 5 hinc p dicitur

et hoc ipse tetra nunciat & sup. idem nunciat
facta nunciat quatuor facta distata a tetra
quod nunciat illud possit scribi numeris signorum
In divisione autem istius nunciat quatuor
lineas rectas quibus fit divisio signorum & graduum
XII autem ipsa quod est. parte &, no aut
XII recte signorum. Hoc igitur divisione facta
scribitur numerus graduum & signorum nunciat
ab origine & procedo XII sinistra sicut fieri
in oratorio solis In reliquo autem spatio
quod est infra, descripta in schenno & iove
sup. a quod est autem epinili, nunciatur mox
iura que poterit infra ultimam equi, qui
est epinili oppositum nunciatibus In mare
a aut sup. a descripta epinili. Vere nunciat
nunciatibus line & epinili duos oppositum
nunciatibus dividit in 360 gradus, faciendos
quatuor nunciatibus quatuor dividit igitur su-
perum in 12 signa, & quodlibet signum in
30 gradus, si saltem quatuor epinili admittit
& scribitur numerus graduum & signorum line
aut expediri sicut fieri in epinili hunc, excepto

X qu5

quod numerum signorum & quoniam scriba tota-
 ris modo incipit cum ab auge spiritus
 & quod scribendo Xp̄ sinistra sunt scri-
 in nuncio certare solis Postea deserviam
 sup̄ cetera & duos nuncios quorum unus parum
 excedat spiritum vere nuntiacionis in mar-
 te, & spiritum opportune nuntiacionis in
 saturno & iove & sic nuncio g g, & alij
 parum subsistat esse, & sic nuncio l m et
 granulo totum partem quod est int̄ duos nunc-
 nulos g g & l m in quod in granitatem
 illa ingrediatur tabula una plana, ita spissa
 quod possit granari, fiat quoque sic ista
 granitas, quod tabula sibi imposta non possit
 inde egredi Deinde facta isti granitati
 tabula sinistra, quia verba tabula usque
 ceteri spiritus, & lineabo in ea deservet, &
 spiritum vere quod lineacionis in Marte,
 Vere tamen & opportune in saturno & io-
 ne Preterea granulo iterum in ista tabula
 totum illud partem quod granet lineaciones
 spiritus, & facta tabula alia illi granitati

Nota

fante, quae vocale tubula motu spiritali,
 et diuisa et iustitia in ea spiritali pnt
 supra expostita est. Tandem ordinale qua
 libz eam in gravitate suo, ita quod inte
 rior gtingat exteriora et omni pte, et ee
 omni modo, et quod moueat in ea motu
 leni et equali, et no possit egdi ad ea
 Sitqz oim illarum tubularum gtingentiu et gtu
 tarum superficies una, sicut dictu est in luna
 , facitqz vnu signu notabile in auge spiri
 tali voce nerrulationis in morte et oppo
 ne nerrulationis in ioue et saturno, facta
 est vnu fcti tenuissimu et equalia eere
 et pnto et retro equatqz, et aliud ee retro
 et retro mundi, et tertiu ee retro spiritali
 iouis et saturni sicut feri in luna —
 Cum aut voluero equare quolibet istorum
 huius pntu, summa mediu atri et mediu
 argu^m gting nng motu equare voluero ad
 tempz dntu et numeru medij atri quera in
 equate, numeru aut medij argu^b in spiri
 to, et facta nota vna vt materiale, vt

filii in intellectu in termino vniuersi s³
 in equitate & in experientia, & eadem filii
 ligati ad punctum t, hoc est ad rationem equi-
 tas s³ nota equitatis, & nomenclatura tabula
 motus rationis experientia, quousque rationem experientia
 cadat sub isto filo Tabula quoque motus
 experientia nomenclatura etiam quousque ante
 experientia cadat sub eodem filo Et si fuerit
 operatio ad materiam, filii ligati ad punctum
 d. id est rationem mundi facta trassive & signum
 experientia, ubi terminati sunt motus argu^m
 Et long in oculo signorum ubi filii istud
 serabit oculo signorum erit verus long eius Si
 ante fuerit op^o ad rationem ante facturum, filii
 ligati ad rationem experientia facta trassive &
 signum ubi terminati sunt motus argu^m
 Et & punctum experientia vere nomenclaturis.
 ubi filii ligati serat ipse, facta trassive
 filii ligati ad punctum d. i. rationem mundi
 Et long in oculo signorum ubi filii istud se-
 rabit ipse erit verus long eius Si ante &
 instrumentum aliterque tunc superiorum sive valuerit

• Verū sit. Stationarij ut Directi ut retrogradi, sunt
filii ligati ad punctū d' g'ingeri eximili
vere circulationis, et utraq; pte, & q' sidera vtrū
nota sunt, ut portio filii d'nti ut retro eximili, in
ipso eximilo radat in arcū superiorū aut inferiorū Si in
superiori, est Directi Si in inferiori, est retrogradi Si in
quarta Xp' sinistra, est stationarij Statione prima ita
quod incipit retrogradi Si in quarta Xp' dextra
est stationarij Statione secunda ita q'd incipit
Directi Sitte quoq; Verū sit d'nto aut astuo
ta in creatura quā in eximilo, & alia plura
q' in theoria & p'positionib; hui' superiorū
d'nta sūt, adeo facile fieri p'nt, q'd nō est
necesse ponere hic doctrina p'pende Laus
• igit' sit summo opifici, omnipotenti deo, cui' mi-
sericordia donavit nobis intellectu & viam
ad g'phadendū p' materiale instrum, tanta
veritate, & tā admirabile diversitate mo-
tū hui' p'axium superiorū

Finis

De Venere

Veneris tabulas numeratocias nunc expli-
 cabimus ut nobile quod ad cognitionem motuum
 stellarum exactius attinet, a nobis praemissis
 videat Conabimur autem huius sermone exposi-
 tione memoratas tabulas dilucidare, & appropos-
 am solis & lunae superioris notitia omnium motuum
 & diversitate Veneris operante manifeste potest
 habet igitur Venus, ut prius huius superioris, octo ta-
 bulas arithmeticas continere prima radices ad
 principia annorum regis aetate daret Sexta
 aetas Veneris q & solis vero per absolutis
 Tertia radices elaboratas ad initia annorum
 regis manifestat Quarta mediorum motus Veneris
 & aequi^{ta} media viginti in mensibus & diebus in-
 ter se patet Quinta mediorum motus in horis & frac-
 tionibus horarum exponit Sexta equatorem & ratio-
 nes ipsas notifiat Septima latitudinibus praest
 Octava & Ultima huius Veneris .i. diversitas eius
 motu in uno aut pluribus diebus edant
 Exemplo igitur Universali fore octo tabulas ve-
 neris absolutas proponit mihi annus noster novus
 in a natalitio regis numeramus 1509, & viginti

anni Dies 25 martij, ad nūq̄ meridie hūc
 motū Venereis & eij dīversas passiones cal-
 culare videt per hūc solū aut tūc sup̄iorū
 mōmō radice mediij motū Venereis & argū^{ti}
 eijde ad p̄ncipiū anni, hūc, Radice mediij
 motū Venereis $\begin{matrix} 5 & 5 & \text{v} & 2 \\ 9 & 19 & 23 & 8 \end{matrix}$ Radice mediij argū^{ti}
 $\begin{matrix} 5 & 5 & \text{v} & 2 \\ 7 & 14 & 21 & 36 \end{matrix}$ Preterea ꝑ tertia solū nūq̄ ange-
 Venereis hūc $\begin{matrix} 5 & 5 & \text{v} & 2 \\ 3 & 1 & 15 & 50 \end{matrix}$ Lūa ꝑ tertia solū
 subtrahit a medio motū Venereis, & remanet
 restū mediū Venereis tale $\begin{matrix} 5 & 5 & \text{v} & 2 \\ 5 & 18 & 7 & 18 \end{matrix}$ radice
 hūc nūq̄ ad p̄ncipiū anni memorati Hūc ca-
 lūc oco ꝑ tertia solū, oppositō tabule ad festū
 anni noui m̄ sine labore extrahit, tales, Radice
 mediij motū Venereis $\begin{matrix} 5 & 5 & \text{v} & 2 \\ 9 & 19 & 23 & 8 \end{matrix}$, Radice mediij
 argū^{ti} $\begin{matrix} 5 & 5 & \text{v} & 2 \\ 5 & 18 & 8 & 7 & 14 & 21 \end{matrix}$
 Ceterū ꝑ tertia solū aut tūc sup̄iorū ad
 meridie 25 diei martij offendo motū Venereis
 tales Mediij motū $\begin{matrix} 5 & 5 & \text{v} & 2 \\ 0 & 12 & 10 & 47 \end{matrix}$ Mediū restū,
 $\begin{matrix} 5 & 5 & \text{v} & 2 \\ 9 & 10 & 56 \end{matrix}$ Mediū argū^{ti} $\begin{matrix} 5 & 5 & \text{v} & 2 \\ 9 & 4 & 8 \end{matrix}$ denique
 ꝑ octava tūc sup̄iorū, mōmō equātionē eorū
 25 26 m̄ m̄ nota adde Lūa nūq̄ cetero &
 subtrahit ab argū^{ti} & habet utriusq̄ equātionē

Centum Verū $\frac{8}{9}$ $\frac{5}{13}$ $\frac{1}{2}$, et argū^m verū $\frac{8}{9}$ $\frac{5}{4}$ $\frac{1}{2}$
 Per eadē verū recipio minima proportionalia
 $\frac{17}{12}$ $\frac{1}{1}$ $\frac{1}{1}$ titulo longiora q̄ secūdo ad p̄
 Secūdo etiā equationē eadē in suo titulo adde
 Consequē² q̄ argū^m verū recipio equationē argū^m
 minū $\frac{17}{34}$ $\frac{5}{20}$ $\frac{1}{1}$ $\frac{1}{1}$ titulo minū, q̄
 vobis equatio argū^h p̄mo examinata per hoc
 argū^m recipio etiā sinceritate diametri, longiora
 p̄tē q̄ in proportionalia p̄p̄ minūta fuerūt de
 longiora longiori $\frac{17}{0}$ $\frac{5}{31}$ $\frac{1}{1}$ $\frac{1}{1}$ De hoc sinceri-
 tate et minūta proportionalit̄ $\frac{17}{12}$ p̄p̄ p̄tē
 ad p̄tē, recipio p̄tē proportionale $\frac{17}{6}$ $\frac{1}{1}$ $\frac{1}{1}$
 q̄ p̄tē² minūta proportionalia de longiora longiori
 minūta de equationē argū^h p̄mo examinata, et
 emergit equatio p̄tē examinata talis $\frac{17}{34}$ $\frac{5}{14}$ $\frac{1}{1}$
 in titulo minūta Equatio autē eadē p̄p̄ta
 minūta et etiā p̄tē $\frac{17}{2}$ $\frac{5}{6}$ $\frac{1}{1}$ notam
 adde, sed equis argū^h in p̄tē examinata $\frac{17}{3}$
 nota minūta, quare minūta p̄tē equationē eadē
 minūta a maiori p̄tē equationē argū^h p̄tē ce-
 examinata, et remanebit equis vera et vltima
 examinata $\frac{17}{32}$ $\frac{5}{8}$ $\frac{1}{1}$ $\frac{1}{1}$ $\frac{1}{1}$ $\frac{1}{1}$ $\frac{1}{1}$ $\frac{1}{1}$

nimie, de medio motu Venere subtraho, &
 habeo Veni & priste motu Venere in zodiaco
 $17 \begin{matrix} 5 & 8 \\ 11 & 10 \end{matrix} \begin{matrix} 3 \\ 3 \end{matrix}$ Rursus & motu tunc superiorum
 regio Stationes Venere, Statione prima Juno
 $5 \begin{matrix} 5 \\ 5 \end{matrix} \begin{matrix} 16 \\ 52 \end{matrix}$ Et aliam $5 \begin{matrix} 5 \\ 6 \end{matrix} \begin{matrix} 13 \\ 8 \end{matrix}$ Sed quia
 regionem epiche Venere est magis Statione
 nota, quando Venere esse directa, & ita (ut
 facile suspicari potest) & tunc a motu
 oppositum. Deinde & positione tunc
 tunc superiorum video quod Venus est ascendens
 in eodem q̄ epiche, q̄ tunc Veni
 & argu^m Veni excedit 6 signa igitur per quatuor
 tardiora tunc superiorum, regio motu directu
 Venere in uno die 15, 12 in fore et tunc
 & ultima superiorum elio Venere motu veloci
 & q̄ motu eius directu magis dici maior est
 medio motu directu eius, q̄a motu veloci

De latitudine Venere

Latitudine Venere officio tabularum indagare
 Tres tabulas primarias & quingenti me-
 gis abstruendo ordinantur una q̄a pro
 lati^{ne} epiche inq̄reda Alia & lati^{ne} reflexu
 exigit epiche Et tertia & lati^{ne} deviationis

et in omnibus angulis figurarum et quod tempore in
 et proportionalia quae sunt sub Site in angulo vero an
 de tabula et eadem est tabula 1. et est ubi prae
 accepisti in. et et proportionalia ista, et quod in
 omnibus quibus figurarum et quod anguli, et quod
 et minus latitudinis declinationis inueniuntur et nota
 in per latitudinis meridiana aut aequalia, titulis
 id manifestantur. Deinde accipe per proportionalia
 de latitudinis declinationis, et minus et per si qua
 fuerint ad eam proportionem minus et per ad
 60. et utraque solis et horamodo. cum prima latitudinis
 veritas examinata quae praevenit et declinationis
 epicycli, quae secunda in suo nomine. Praeterea cum
 eadem equata intra eam tabula latitudinis reflexionis
 veritas, et in per ipsum caput et Site in
 capitulo vero eadem tabula et eadem est tabula (ubi
 accepisti in proportionalia) ingrediatur, et latitudinis
 reflexionis inueniuntur in titulo per et nota de
 et minus proportionalibus accipe per proportionalia
 ad eam proportionem minus ad 60, et emen-
 dit latitudinis reflexionis examinata quae praevenit et
 reflexione epicycli, quae in suo titulo etiam
 secunda ad per. Deinde in minus proportionalibus
 et ad eam tabula regis intra eam tabula, et quod
 in directo. cum inueniuntur et Site, et est latitudinis

Veneris lectis examinata septem die septem qd accidit ee
 deminatione defecty ab eclipsa Postea tres istas ce-
 tractas lati^{nos} ad invicem collige, si eos sint in eade
 pte 1. si eos oppositos hnt hntiles. Si autem fuerint
 in diversis p^{tes}, ut si una sit in pte septentrion-
 nali & alia in pte meridiana ut gra, tunc sub-
 traxe omne id quod est meridiam ab eo quod est
 septen^{le}, & hoc si septen^{le} fuerit magis aut gra
 si meridiam fuerit magis & residuum erit lati^{do}
 Veneris verificata aut meridiana aut septentrionalis
 In exemplo, repetat^{ur} t^{em} & argu^m vera Veneris
 sint ad 25 diem martij & invicem Ceteru^m 5 5 m
 , argu^m 9 4 2 Et tabula prima p^{tes} t^{em} invicem
 mo 58 m, 24 = proportionalia, & argu^m ee
 eade tabula rapio lati^m 0 5, 5 m m p^{tes} de-
 clinatio meridiana De qua & minuty & p^{tes} pro-
 portionalibz recipio p^{tes} proportionate 13 4 m, 52 2
 m hntilo meridiana, hoc em est lati^{do} declina-
 tionis eximili qua p^{tes} p^{tes} ad p^{tes} p^{tes} m eade
 t^{em} ingredire habita p^{tes} & invicem 13 m
 proportionalia, & m argu^m h^o offendo 15, 53 m.
 m hntilo reflexio meridiana De qua & minuty
 proportionalibz rapio p^{tes} proportionate & colligo 0 24 29

in titulo meridiana, her enim est lat^{do} ratione re-
 flectionis spiritali. Tade in 13 minutis apparit =
 malit^o inter totam tabula & invenio 2 m, 10 z
 lat^o in sextantione quoniam ex deviatione
 deflexit ab elliptica. Sed quia sine die lat^o non
 meridiane sunt, eas simul inigo & colligo 0 29 21
 lat^o in meridiana, a qua capio 2 m, 10 z la =
 titudine sextan^{te}, & residuo 0 9, 27 m, 11 z
 lat^o in Venere meridiana, optime examinata
 & verificata ad meridiem diei oblati
 Venere ascentu & descentu p^o latitudinis, prin-
 cipiu^o propositiois hederime hinc superioru
 hinc absolute.

De ortu & occasu Venere

Venere ortu & occasu inatutinu & vesperti =
 nu respectu solis explorare. Veng p^o velu =
 tata & tarditate sui motu voluit non p^o talit^o
 quod quadoq^o amagredir, quadoq^o p^o p^o eunde
 Luna ad p^o quadrifaria quatu^o ad ortu &
 occasu se habet. Quando em veng directa se p^o
 g^ogit, quod fit quado argu^o veng est 0 in p^o
 vel p^o, de p^o quia veng motu velocior est
 p^o, in p^o p^o p^o in ordine signorum

ita quod eius motus maxime est motus solis, quoniam =
 tunc a sole in veneta secundum ordinem signorum
 Et tunc erit Venus in octo vespertino, et videbitur
 post solis occidit super horizontem in oriente, et =
 ridente enim sole (ut dicit Galilius) vespere fulse =
 quod, a sty vespere, a latinis vespere dicitur
 Cruxata autem argentea eius post conjunctionem perditam
 , vespere in 4 signa et 17 gradus et circa de post
 incipit Venus retardare motum suum Ita quod
 motus eius vespere dicitur fit minor motus vero
 diurno solis, et post hoc argentea restat in
 5 signa et 17 gradus et circa, incipit retrogradi,
 et ita tardando motum suum per veloxior veneta
 regredienti accedit, et retrogradae venetae con =
 iungit, et hoc fit in argentea veneta est 6 signa
 et circa, et tunc Venus occidit occidit vespertino
 , quia quae antea videbat post solis occidit, in tunc
 radijs solaribus occidit sole occidit Ceterum post
 hanc conjunctionem quia Venus retrograda est sole
 tardior, per tunc veloxior creditur in ordine
 signorum, tunc incipit Venus habere octo motum =
 tunc Videbitur enim ante solis occidit super horizontem
 orientale et a sty de phosphoro a latinis hinc

quia sola (ut dicitur tollit) antegreditur: et occidit an-
 tequam sol occidat. Quod fit in argenti fuerit plus
 6 signis, et ita manet in octo matutino usque
 in gallicantu regressione, quia glecta postquam
 argenti verum remittit in 7 signa et 12 gradus
 ut vicia, tunc motus diurnus veniens verus erit
 maiore motu diurno solis diurno verus motu
 velocius progrediens. I. dicitur, ita quod sit se
 soli, sit in argenti verum ipsi erit fore o in
 signis, et verus via sola accedens ad occidit
 matutino diurno ante matutino tempore
 sola in octo proficit, tunc ei iuncta una in
 sola occidit. Nulla hic exceptio esse non
 est propria ipsi oppositionis declarationi.

De compositione instauramentum Venetis

Fabricatio organo Venetis per via solis est
 oppositioni tam superiorum, praeter quod diametrum
 dicitur per 9 fuerit et per retentum mundi terminare
 se et in primo gradu et 16 fore minuto tunc
 ibi enim hanc mea temperata aut Venetis in
 venit. Cuius oppositio in eadem diametro in

opposito signo, $\frac{1}{2}$ huius & minime $\frac{1}{2}$ huius. Preterea
 residuum huius diametri a parte d in parte f =
 nati sub oculo signorum Admo dactyloma de tribus
 superioribus tradita, dividit in 60 partes, in quo
 in parte gradat, & summa ee eis a parte
 d una parte & quarta parte unius idest 15 minuta
 & ubi terminabitur nota a parte d & a
 parte e quatuor, & dividit linea b d per medium
 sup parte e & a parte d defectus summa qd
 ee ea huius mensuratio 30 partes de parte d
 & ubi terminabitur nota a parte d & a
 a parte e defectus, & linea a c eius semidia
 ipse ergo descripta & sit circulus a b huius
 summa ee descripta diametro a parte a huius
 mensuratio 21 partes & 35 in unius parte
 de parte d partes, & ubi terminabitur nota
 nota e parte a e semidia huius epinili ipse
 ergo descripta & sit e f huius circulus e f
 epinili nota & etiam opportuna mensuratio
 ipsius denuo ————— Usus instrumenti
 est ut in superioribus —————

FINIS

DE MERCVRIO

Mercurij quæ admodum veng orto h^o tabulas
principales numerarias, quæ eis fuerint
motum directum præcedit abscidit Quæ
prima radibus centralibus post octa angos
eigle exponit Tertia radibus suppositas ad
initia annuæ quæ prædit Quarta mediis
motu in mensib^{us} planis & dieb^{us} eundem motu
Quinta mediis motu in horis & horarum
fractionib^{us} alligat Sexta æquationes & sta-
tiones ipsæ manifestat Septima latitudines
æquilonias & æstivas misere supponit.
Octava horis. Directu^m eius motu in uno
aut pluribus diebus aperit Hanc aut
tabulam usui & utilitate firmatim & se-
necale quoddam exceptu^m statim de præterita
v^o & præterito sup^{er} de pla, luna &
altitudinib^{us} stellis finem, in lectores bene
placite declarationis videat encurere, præ-
pne in eam intellectus & præterito sup^{er}
expositas facile haberi possit Exarta igitur
exempli, proponit mihi annu^m nonn^o circens^o cum

a christi incarnatione plurifera supputans 1509, et
 eigit anni dico 10 Junij, ad nung interdic bene
 motu mercurij. et eiq passionis variat gyrtura p=
 rpias per oppositione pdam solis et tunc supioru
 radioru interueij medij motu et argu^h ad pui=
 pui anni oblati numero has, Radix medij
 motu mercurij 5 5 in 2 Radix medij argu=
 motu 5 5 in 2 19 23 8 Radix medij argu=
 motu 4 7 36 19. Deinde p tertia solis, ee tabu=
 la argu^h mercurij, rpias argu^h har 5 5 in
 2na p pucta solis minimo a medio motu
 mercurij, et remanet ipis actu mediu, tale,
 5 5 in Omnis has radioru p quatu solis
 2 18 53
 adiuuere subtile ad pui anni noni offido tale
 Radix medij motu 5 5 in 2 Radix actu medij
 5 5 in Radix argu^h medij 4 7 36. Preterea
 2 18 54. p pccam solis aut tunc supioru ad mercurie
 10 diei iunij, rpias motu mercurij talor, Me=
 diei motu 5 5 in 2 Acta mediu 5 5 in
 Argu^h mediu 5 5 in 29. Ceteru p oppositionem
 8 27 47
 octaua tunc supioru minimo ee tabilla equo=
 ni mercurij, equatione actu tale, 25, 30 in, n
 timo adde, quia adde retro medio et subtraho
 ab argu^h 10, et habeo utruq. bene et equanti p

habitud
 tuorum
 Quia
 a nigro
 motus ad
 a medio
 abo det
 gravium
 motu p
 la rpias
 p p p
 in ha
 factu au
 m 2 1 5
 y d p m
 , h m
 red p
 m m
 p p p
 calia ig
 v m m

cetera vera $\frac{8}{5} \frac{5}{11}$, et argu^m vera $\frac{8}{25} \frac{11}{11}$
 Per cetera vera sequitur veritas et tabula est
 hinc minuta proportionalia $\frac{17}{60}$ in simili
 propria $\frac{1}{4}$ serva ad p^{te} Per argu^m aut
 vera ratio et tabula equatione argu^h
 $\frac{17}{215} \frac{5}{9}$ in simili minime, et vocat
 equatio primo examinata Per idem et
 argu^m veritas diversitate diametri proprie
 et per p^{te} in proportionalia propria $\frac{17}{19}$
 $\frac{1}{34}$ in. Que p^{te} diversitas et
 quo minuta proportionalia p^{te} 60 (per
 testis minuta p^{te} oppositio hinc) et d
 logi^{re} propria, tota addita est equationi
 primo examinata, et p^{te} equatio ar
 gu^h p^{te} examinata $\frac{17}{229} \frac{40}{11}$
 in simili minime legio aut etio rati
 supra minuta $\frac{17}{29} \frac{36}{11}$ in $\frac{17}{11}$ notam
 adde, et etio argu^h p^{te} examinata habet
 nota minime Minore p^{te} equatione centri
 a maiori + etio argu^h p^{te} examinata
 minime et remanet etio vera et ultimo
 examinata $\frac{17}{209} \frac{4}{11}$, et p^{te} hinc

minus, de medio motu ^{mercurij} sublata, relinquitur verum
 motu ipsius in ipso signifero 13 $\frac{5}{5}$ $\frac{5}{5}$ $\frac{5}{5}$ $\frac{5}{5}$
 Hic vero hactenus non habet licet minuta pro
 portionalia mercurij tripliciter se habeat, sed
 cum ita tunc ^{ne} apparet variat, ut tunc ita =
 aut et tabule hinc manifestat ista tunc
 variatio minutarum nulla fuit diversitate
 in operatione, dimodo ita apparet titulus
 minutarum proportionalium utrum sint de tunc
 tunc aut apparet. Ceterum et nota tunc
 superiora ^{off} stationes mercurij, prima tunc
 $\frac{5}{5}$ $\frac{5}{5}$ $\frac{5}{5}$ $\frac{5}{5}$ et $\frac{5}{5}$ $\frac{5}{5}$ $\frac{5}{5}$ $\frac{5}{5}$ Sed per argu
 $\frac{4}{4}$ $\frac{24}{24}$ $\frac{29}{29}$ verum est magis statione ista, per
 oppositione in memorata quibus mercurium
 esse directum, et per directum eisdem oppositione
 elixio principii progressionis fuisse 16 diebus
 elapsis, et post 77 diebus iterum retrogradi
 incipit per directum vero oppositione tunc
 superiorum tunc mercurium ascendente in
 suo exercitio qua epistola, quia tunc et ac
 gn ^m 6 signa excedit per 14 ^{as} tunc superiorum

numero motu directi mercurij in uno die
15, 20 in hora et tunc & ultimo suo
proxi glido mercurij motu velate quia
mercurij est directus & motu directus ipse
maie motu medio eijde sit

De latitudine MERCURII

Latitudine mercurij per tabulas artificia-
liter numerare Habet mercurij tres tabulas
similares quemadmodum Venus, sicut ois di-
rectus lat^{it} ipse absque prima cu
lat^{it} ut declinationis epicycli numerat,
Sed lat^{it} reflexionis eijde epicycli ma-
nifestat Tertio lat^{it} deviationis different
ab eclipsa daret, & est hoc lat^{it} mer-
curij per modo capituli per monstrate
Dispositio aut ordinatio harum tabularum si-
milis est tabulis venereis Nec differat quate-
ni aliquo prope ut in expositione de tria
tabula nunc lat^{it} extracta per eade per me-
ridiana est Enare lectores ad expositione
lat^{it} venereis extracta remitto Sed in
desin explanatione supputatio, restimat retorum

gaudens, sed cum sit meridiana Ideo oes simul
 addo & colligo $15, 52$ in 9 & lat^{re}
 meridiana mercurij in Vngria examinata
 ad meridiem decessu diei vni^{us} anni supra
 oblatis Astesij aut & decessu lat^{re} 4 & 7
 prima 13 oppositio hinc superiora facile
 adhibet, operatione q^{ue} ad quarta et quita
 diem sequente p^{ro}port^{io} mercurij velocitate la-
 titudini variatione instituta

DE ORTV ET OCCASV MATVTRINO
 et Vesperino mercurij respectu solis

MERCVRIVS in Veng p^{ro}port^{io} motu sui velocitate
 & tarditudine circa sole movetur Ita q^{uo}d quādoq^{ue}
 sole antegreditur, quādoq^{ue} post & quādoq^{ue} ei re-
 trogrād^{us} hinc circa ad sole quo ad ortu & oc-
 casu quātoque modis 8 habet duos utroque
 astronomi in hinc p^{ro}port^{io} modis absolu-
 tū Mercurij argu^{er} ep^{er}atū in fixis a
 in signis, vsq^{ue} ad 3 signa & 22 d^{ie}bus, occid^{it}
 vesp^{er} Et a tribus signis & 22 d^{ie}bus in 6
 signa, erit in occasu vesp^{er}ino It^{em} a 6 signis
 in 8 signa & 8 d^{ie}bus occid^{it} mane, & ab 8 signis

26 8 26 27 in 12 signa ordit mane. Ita quod
 modis alit' & forte rectis hoc parte abfoluimus
 Inuado em' mercurij directy se soli inquit. Quod
 fit quando argu^m veru^m est 0 in signis et ipse
 De post mercurij motu veloxior sole inquit pro
 rebus sole in ordine signoru^m. Ita quod motus
 eius manet est motu solis, & etiam mercurius
 est occidentalis & in ortu vespertino, videlicet
 em' post solis ortu^m sup' horizonte in oriente
 Crepare aut' argu^m 22 8 et circa, inquit mer-
 curij in 3 signa, 22 8 et circa, inquit mer-
 curij retardare motu suu^m. Ita quod motus
 verus ipsius diuersus minor est motu diuerso
 solis, & postquam argu^m crepare in 4 signa
 22 6 27 et ipse inquit regredi, & ita tar-
 dando motu suu^m sol tunc veloxior mercurio
 regrediente adit & ei gressu^m. Et hoc acci-
 dit in argu^m veru^m est 6 signoru^m et circa
 & tunc mercurij ordit ortu^m vespertino, quia
 plaribus radijs 27 27 ordit sole oriente. Post hoc
 gressione qd mercurij regressu^m affert, sol
 veloxior ipse prout in signoru^m consequentia

3. est mercurij orientalis, et in octo matu-
 rino videtur enim ante solis exortu sup Gorgon
 quia solam antegreditur, id est, oriente anteq
 sol oriente. Quod contingit cum argu^m vero
 fuerit sol 6 signis, et ita dicitur in octo
 matutino vsq. In splendet regressione et
 ultra, existat qd argu^m vero 7 signis et
 + est qd in fine splendet regressione existat
 aut argu^m vero in 8 signis et 8 qd. hoc
 mercurij adit orientalis aut matutinis
 incipit motu diuerso superare motum solis,
 Quia mercurius motu velocior sole, tunc
 iten. A soli contingit progrediens qd cum
 argumentum eius verum est fuit 12 signis.
 Ita mercurij de soli quibus dicitur occidit or-
 rasu matutino. GRATIA EXEMPLI, repetat
 argumentu^m supra expositum qd 8 25 11. Sic
 mercurium dicitur, et argumentum maius
 8 signis et 8 gradibus infero igitur ipsum
 orientalem matutinum appropinquasit
 ad occasum matutinum, hoc est tendentem
 sub radios solares etc.

COMPOSITIO INSTRUMENTI MERCVRII

Modus autem faciendi instrumentum mercurij & id equalibus
 vasis amodo dicta Summa igitur tabula planam
 & valde polita quanto magis possibile fuerit, & scripta
 in medio eius puncto d. sup. qua descripta nimirum vni
 maiore quanto magis potero in ea, ut sit iste circulus
 circuli figurati, sub quo facta alios decem sup. idem
 centum distet autem puncto a puncto quod int. eos pos-
 sunt puncti singuli diuisores graduum, & tertius tantum
 distet a puncto quod int. eos possint puncti numerari
 graduum distinctione & 5 & 5 et quartus nimirum
 tantum distet a tertio, quod int. eos possint quatuor
 centis scribi nota figurati, & diuisantur hi nimirum
 in figura & gradus punctum modum supra in in-
 strumentis suis expressit. Deinde dicta diuisio, tan-
 tum & 30 minutis puncti gradus scripti, & punctum
 oppositum tangenti angulo mercurij hoc nota expressit
 in puncto puncti scripti Lineis, expedire relin-
 quam infra interiorem istorum quatuor nimirum
 rum in peridiametro angulis, tantum spatium
 quantum volo distare alios 4 nimirum in cen-
 tro equantur deservitendo, ut spatium tantum | | ut

octo m...
 sup. scripta
 in medio
 puncto d.
 sup. qua
 descripta
 nimirum
 vni maiore
 quanto magis
 potero in ea,
 ut sit iste
 circulus
 circuli
 figurati,
 sub quo
 facta alios
 decem sup.
 idem centum
 distet autem
 puncto a
 puncto quod
 int. eos pos-
 sunt puncti
 singuli
 diuisores
 graduum,
 & tertius
 tantum
 distet a
 puncto quod
 int. eos
 possint
 puncti
 numerari
 graduum
 distinctione
 & 5 & 5
 et quartus
 nimirum
 tantum
 distet a
 tertio,
 quod int.
 eos possint
 quatuor
 centis
 scribi
 nota
 figurati,
 & diuisantur
 hi nimirum
 in figura
 & gradus
 punctum
 modum
 supra in
 in-
 strumentis
 suis
 expressit.
 Deinde
 dicta
 diuisio,
 tantum
 & 30
 minutis
 puncti
 gradus
 scripti,
 & punctum
 oppositum
 tangenti
 angulo
 mercurij
 hoc nota
 expressit
 in puncto
 puncti
 scripti
 Lineis,
 expedire
 relin-
 quam
 infra
 interiorem
 istorum
 quatuor
 nimirum
 rum in
 peridiametro
 angulis,
 tantum
 spatium
 quantum
 volo
 distare
 alios 4
 nimirum
 in cen-
 tro
 equantur
 deservitendo,
 ut spatium
 tantum | | ut

maus, ficut enim in hoc instrumento, equantem
 maxime differre, ut in eius circumferentia possit
 inveniri medium certum maxime, ita quod tota
 equantem suam sint divisionibus sit extra differen-
 tem Residuum vero spatium quod est in predicta
 semidiametro usque ad d, dividit in 32 ptes equa-
 les, hoc modo; duo dividit id residuum in 4 ptes
 et quilibet in duas, et iterum quilibet in partes
 et habet 32 ptes Posterea a centro d Xpo ange
 numero una pte de 32 ptes, et in fine eius
 punctum hanc et lincam et iterum equantem iterum summa
 a puncto d Xpo ange una pte, in hanc et assigna
 lincam et iterum punctum ranti, et lincam g et capite
 lincam h d, et iterum a, g Xpo ange numero una
 ptem, in hanc c ad puncta, lincam c centum diff-
 ferentia in illa forma qua iterum equantem est in ange
 differre, g autem ut in dicens cum iterum punctum
 ranti que describit iterum differre motu suo Xpo
 videtur dicitur ipse ergo describita ranti c et
 g cum ranti punctum predictum hanc a puncto
 c Xpo ange, summa de residuo memorate
 semidiametri 20 ptes de predictis 32 ptes lincam
 punctum a iterum equantem et ante differre, et lincam
 c a semidiametro differre Describam ranti

sup̄ retū c = p̄dīm tōgī^{ne} līnea c a, rēntū
 a b quī erit differēns mēnīy Itēq; a p̄rte
 a Xp̄s an̄gūm sūmām 7 p̄tē 2 mēdīatōem
 p̄tē de p̄dītē 32 p̄tē, eccl̄y p̄rte 2 an̄g
 ep̄rīcl̄, 2 līnea a c sēndīamēter v̄sū. De
 sūp̄ rēntū a 2 p̄dīm tōgī^{ne} a c
 , rēntū e f q̄ erit ep̄rīcl̄ sūp̄a quē dēp̄m
 p̄a tēs alīos rēntūos s̄bī ḡrēntōs, 2 dīm
 s̄. v̄sū in 12 s̄gna, 2 quād̄bīet s̄gna in
 30 p̄tē 2 s̄vīta nūmērū p̄dīm 2 s̄gna
 2m̄ oīa cōp̄dīa s̄nt f̄rī in ep̄rīcl̄ līnea
 , cōp̄tō quōd nūmērū s̄gna 2 p̄dīm
 s̄vīta ḡrēntō mōdō, nūp̄rīa em̄ ab an̄g
 ep̄rīcl̄ 2 p̄rta s̄vīlādo Xp̄s s̄nīstrām,
 s̄nt f̄rī in rēntū cōntōrīo s̄bī. Rēmanēt
 aut̄ de 32 p̄tē, p̄ v̄na 2 mēdīatō ep̄rī
 est em̄ līnea c d 70 p̄tē 2 mēdīatō p̄tē
 s̄p̄ rēntū ergo eq̄uāt̄ quōd est p̄rte t, dēp̄m
 tū rēntū g l, q̄ t̄rēat p̄ v̄līmā, Itēq; m̄
 32 p̄tē, 2 cōtra v̄sū s̄p̄ idē rēntū. De
 s̄vīta alīū rēntū p̄dīm, q̄ t̄rē dīstet a
 p̄rte quōd nūmērū alīos p̄tē s̄bī nūmērū s̄g
 nōm Itēq; eē istū p̄dīm 2 s̄p̄ idē rēntū

facta membra hactenus. tamen distata a pto. quod
 nit eos possit scribi numeros gradum distan-
 tiam $\neq 5 \neq 5$ Quasq. ee ista hactenus membra
 et sup. ide. autem de prima membra quarta
 tamen pto modo distata a hactenus quod nit
 eos possit fieri singule divisiones gradum
 In divisione aut. istiq. membra pto hactenus
 lineas rectas, qbz fit divisio signorum.
 et gradum hactenus membra pto quod est pto hactenus
 , no aut. hactenus membra pto hactenus. Har. qbz
 divisione facta scribi numeros gradum
 et signorum incipiendo ab angulo, et procedendo
 hactenus sinistra sunt fieri in erectis solis.
 Postea oportet ita fieri quod hactenus distans
 membra in membra pto hactenus et hactenus.
 sup. hactenus q. hactenus orientem, et hactenus epinili
 in membra distans hactenus hactenus, hor. aut.
 facta eo ingenuo quo pto. in linea distans
 aut. sup. hactenus et hactenus membra hactenus et
 facta, quorum unus excedat epinili me-
 distans et quanta de pto. 32 hactenus, et alig
 ei subsistat hactenus. Sitq. maior istam
 duorum membra. m. n. minor vero membra
 p. q. distans hactenus quoz ^{p. n.} hactenus membra quod est

furtim q, distaba duos alios nuntios quoru vny
 excedat aliu nuntiu in n alia modestate z
 quarta q sit nuntio vs, alig vero subsistat
 nuntio p q tandem, qui sit nuntio t z certis
 nuntio vs ptingent interiora q similitudinem
 qui facti sunt ppter divisione equat. Divida
 quoy nuntio t z in signa z ppter motu
 certi defectu Na sup idem nuntio defectu alios
 nuntios infra xpi vs sunt quoru duu divi =
 duu in t z signa z quodlibet signoru in
 suis grandis sunt modo fring de equate, z
 inscribat numeru signoru z ppter, in pando
 a pnto q supponit auri, pcedo xpi defectu
 gravio modo ei qua observantur in equate
 In isto em nuntio respirabim motu certi
 defectu, z in equate motu certi spiritali
 voboz istu nuntio in in signa z ppter
 divisa, nuntio motu certi defectu
 Comarabile igit vbi statim quod est inter
 duos nuntios vs z t z, ita quod in illa
 gravitate, ingrat tabula vna ita spissa
 quod ipse possit etia gravari, sicut 93 ista
 gravitas sit, quod tabula ipse inposita
 no possit inde egredi Post per fana tabula

isti granitati sumite, quā verbo tabula moyse
 hi erratum est defectu, & lineabo in ea de-
 feratum qui est a b, in eximio qui est e f
 & duos equidistantes defectu, qui sunt in u r
 & q. Admū magnitudines suas postea ra-
 nabo in ista tabula totū spatium quod est
 int̄ duos r̄m̄ulos in u r & q, ita quod
 in granitate illa ingrediatur tabula alia
 plana simili granitati, adeo etiā spissa
 quod ipsa possit etiā granitari. Deinde factū
 alia tabula isti p̄te granitatis sumite,
 quā verbo tabula moyse r̄m̄i eximio, &
 lineabo in ea defectu & eximio, in qua
 tabula granitabo totū spatium quod continet
 inscriptione eximio, & fabricabo tabula
 tertia isti terti granitati sumite quā verbo
 tabula moyse eximio, & dividā eā & in-
 scribā sicut dividit & inscribit eximio
 Præterea ordinabo unamquāq; in granitate
 sua, ita quod quilibet int̄pore contingat exte-
 riore ex omni p̄te & ex omni modo, &
 movetur in ea motu levi & equali, & nō
 possit egredi ab ea Sicut omni illorum tabularum

quoniam et gentarum superficies una, quoadmo =
 du dictu est in linea Demi facta unum
 signu notabile in tabula motu ceteri even =
 tum sub ungue defectu, unig extremitas con =
 tingat t 3, et aliud in ungue spiritali, liga =
 boaz filu unu tenuissimu et esse in puncto
 g, et aliud in puncto h, et item aliud in
 puncto d, sicut fieri in linea

CUM Igitur Voluero equare inveniri
 et istud instrumentu Introdo in tape ducto aut
 oblato tabulas medicoru motu inveniri,
 et servata ipsi motu et argu^m media Adum
 doctrinam sup de sola et tribu superioribz tradita
 Lectant igit^r aut unig^r medio tunc et medio
 argu^{to}, qua inveniri motu ceteri in rivulo equa =
 te et in rivulo motu ceteri defectu, et facta
 nota una utrobz, et materiale ut sicut
 in intellectu inveniri quod motu argu^{ti} qua in dicitur
 sione spiritali, et punga etia ibi nota Postea ar =
 rixia filu ligaturu ad punctu g, hoc e ad rivu
 qui rivuli, et extensa ipse sup nota facta in riv =
 ulo motu ceteri defectu et inveniri hinc usq^q omidete la =
 bula motu ceteri defectu quibz signu factu in eo notat
 sub isto filo, et perveniat ad nota q terminat inveniri

medij ceteri. Deinde accipia fithi ligati ad punctu
 & idest ad ceteru equatqz & cetera ystis sup
 nota facta in equatqz qz terminat numeru ceteri
 medij, & manet per tabula figa, nimirum
 tabula motu ceteri epinili ab ea ginta, quibus
 ten epinili cadat directe sub isto fithi. Cetero
 dispositio mundi dicitur & ceteri epinili, & ceteri
 medij ystis ad tery danti. Cetero qz nimirum
 erit in illo loco epinili ubi facta e nota qz
 terminat mediu regu^m, & har ergo notam
 fithi ten fithi ligati ad punctu d idest ad ce-
 teru ceteri signoru ceteroqz ystis quibus facta e
 signoru, & ubi semper ibi erit vterqz longi-
 tudinij ad tery danti Mercurij directiones, retro-
 gradationes, stationes, astesqz & destesqz ta in cetero
 hinc qz epinilo, p ea qz circa explanatione ce-
 gami ten altioreu pttacu dicitur abinde acci-
 pies. Quantu etia intellectu mirificu hoc mee-
 turij inspecim theoretico & tabulis ystis numeratosqz
 prebeat, pauca exponere haud possim. Valet
 lectores ————— Finis —————

the ad
a v
ur
a
f
om
q
ta
e
e
d
f
l
v
r
t
a
b
a
t
p
m
v
l

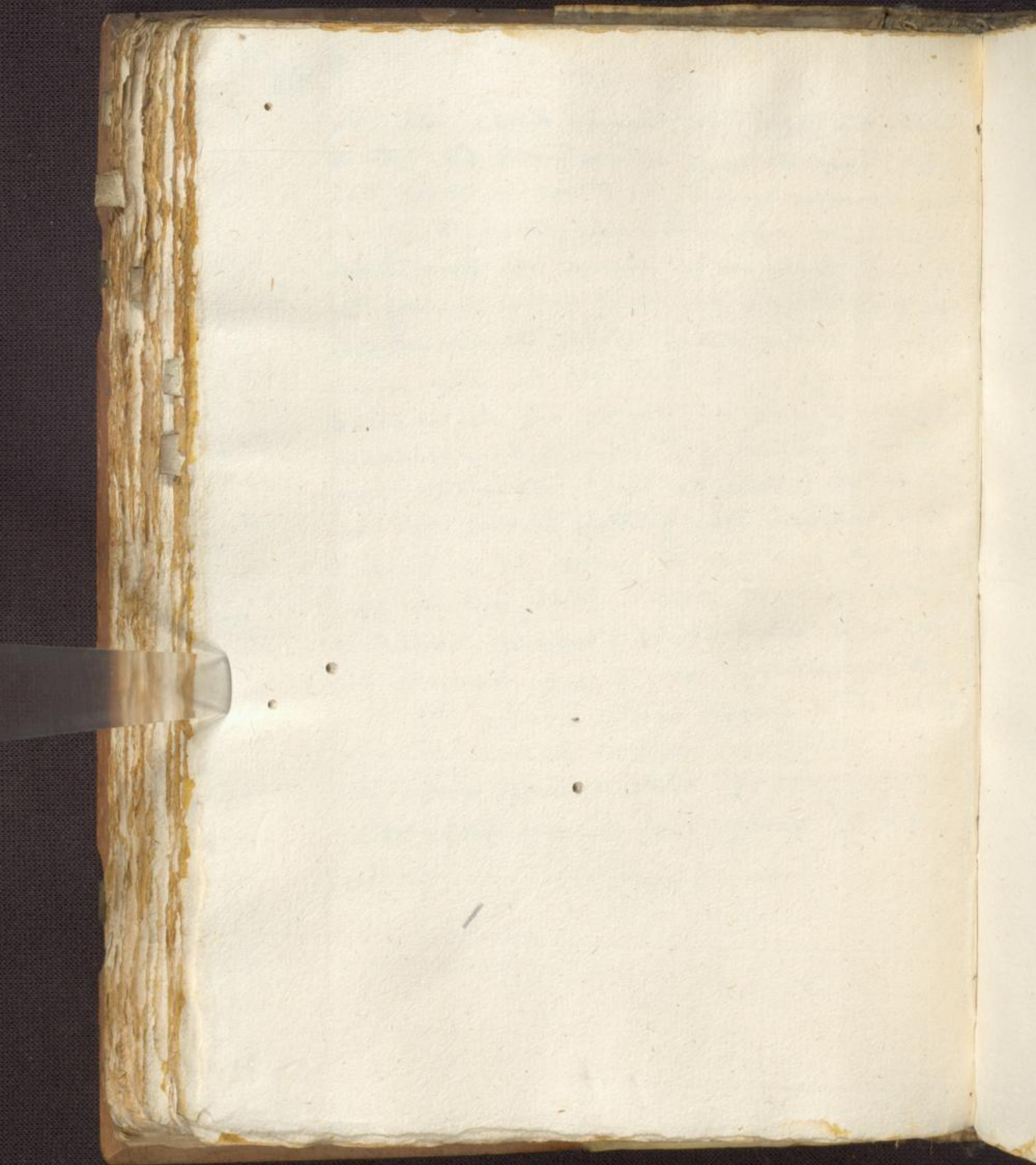

90

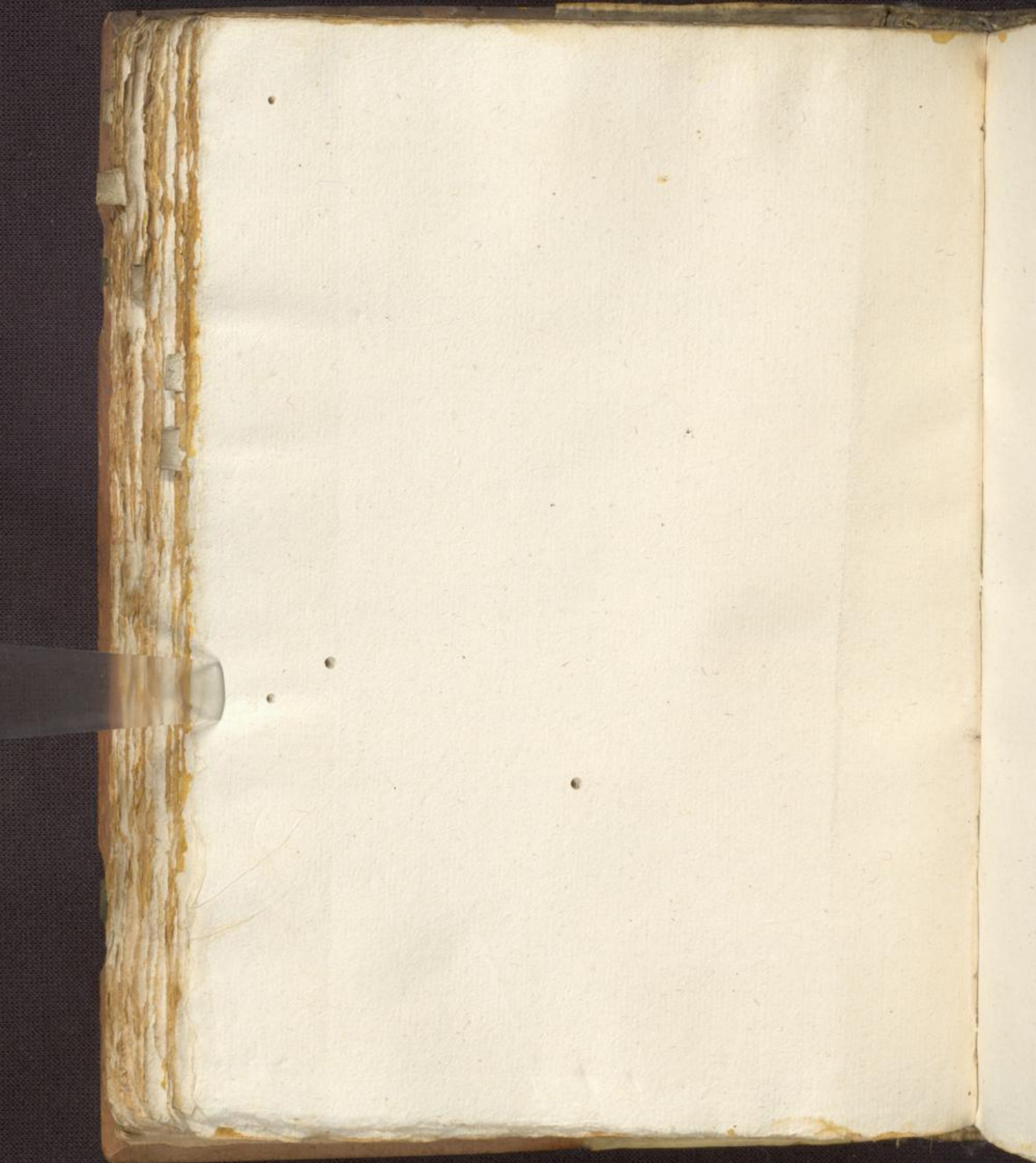

91

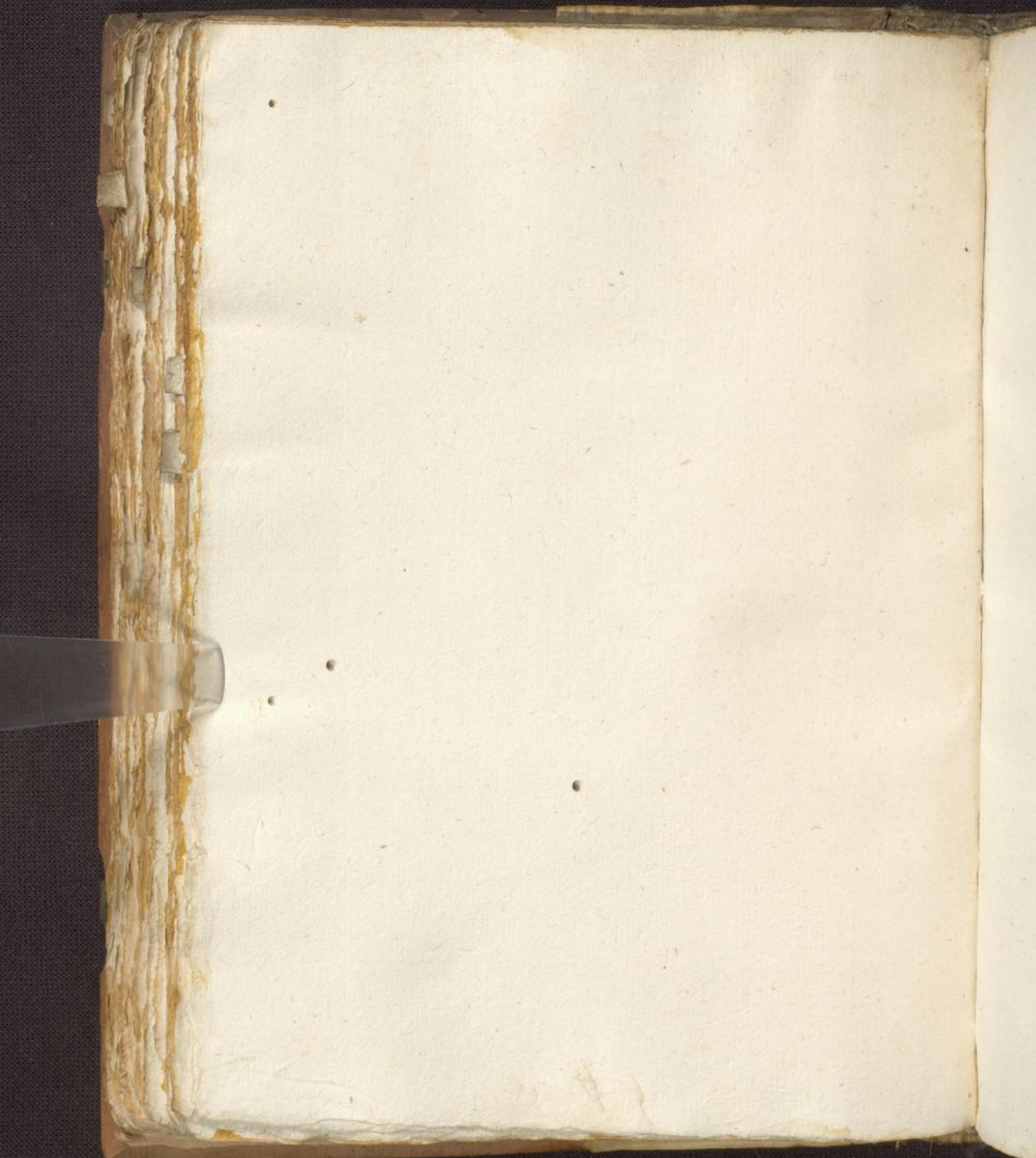

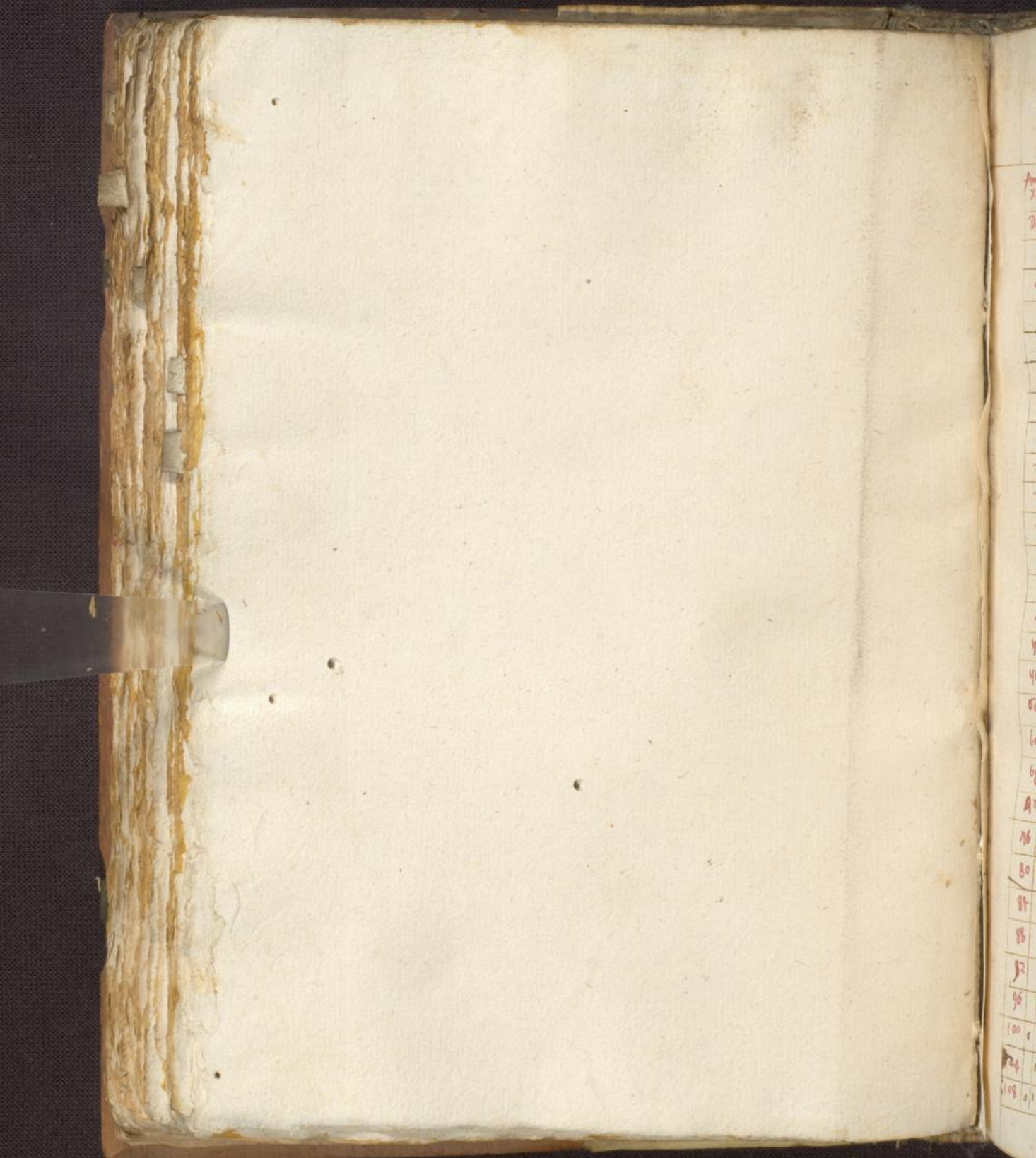

Tabula aëris communis ad longitudine 22
 et ecia 29 gra: & ad principia annorum cu qbus
 occurrit Joannis Stoffler:

Annus X ⁱ	Aug ^{us} gr ^o	Min ^u sec ^u	Annus e ⁱ	Aug ^{us} gr ^o	Min ^u sec ^u	Annus e ⁱ	Aug ^{us} gr ^o	Min ^u sec ^u	Annus e ⁱ	Aug ^{us} gr ^o	Min ^u sec ^u								
Dom	5	6	112	0	1	34	4	22	0	3	17	43	44	330	0	4	49	43	44
4	4	49	116	1	38	44	28	3	21	33	340	0	4	3	30	44			
8	4	49	120	0	1	42	26	32	3	24	34	344	4	7	7				
12	0	2	124	1	46	6	36	3	28	44	348	4	10	44					
16	0	6	128	1	49	46	40	3	32	44	352	4	14	21					
20	0	10	132	1	43	26	44	3	36	4	356	4	17	48					
24	0	13	136	1	47	7	48	3	39	42	360	0	4	21	42	44			
28	0	17	140	0	2	0	47	44	3	43	32	364	4	24	11				
32	0	21	144	2	4	27	246	3	47	11	368	4	28	46					
36	0	24	148	2	8	7	260	0	3	40	40	372	4	32	22				
40	0	28	142	2	11	48	264	3	44	29	376	4	34	47					
44	0	32	146	2	14	28	268	3	48	8	380	0	4	39	32	44			
48	0	36	150	0	2	49	272	4	1	48	384	4	43	8					
52	0	39	154	2	23	49	276	4	4	27	388	4	46	43					
56	0	43	158	2	26	29	280	0	4	9	392	4	49	18					
60	0	47	162	2	30	9	284	4	12	44	396	4	53	43					
64	0	40	176	2	33	49	288	4	16	23	400	0	4	47	30	44			
68	0	44	180	0	2	37	292	4	20	40	404	6	1	4					
72	0	48	184	2	41	10	296	4	23	39	408	6	4	40					
76	1	1	188	2	44	40	300	0	4	27	412	6	8	44					
80	0	4	192	2	48	31	304	4	30	44	416	6	11	49					
84	1	9	196	2	42	11	308	4	34	32	420	0	6	4	24	44			
88	1	12	200	0	2	44	312	4	38	10	424	6	19	1	43				
92	1	16	204	2	49	32	316	4	41	48	428	6	22	36					
96	1	20	208	3	3	12	320	0	4	44	432	6	26	12					
100	0	1	212	3	6	42	324	4	49	4	436	6	29	47					
104	1	27	216	3	10	33	328	4	42	39	440	0	6	33	22	43			
108	0	1	220	3	14	44	332	0	4	46	444	0	6	35	44	43			

hinc finit

Aug 98	Aug 98	Aug 98	Aug 98
148	0 6 40 28 43	488	8 42 52 42 28
442	6 44 1	492	8 46 27 132
446	6 47 24	496	8 49 42 42 130
460	6 41 7 43	600	8 43 20 41 70
464	6 44 39	604	8 46 45 144
468	6 48 12	608	9 0 11 148
472	7 1 42	612	9 3 37 142
476	7 4 18	616	9 7 2 146
480	7 8 41 43	620	9 10 28 41 150
484	7 12 22	624	9 13 44 154
488	7 14 42	628	9 17 20 158
492	7 19 24 43	632	9 20 44 162
496	7 22 43 42	636	9 24 11 166
500	7 26 24 42	640	9 27 37 41 170
404	7 29 44 43	644	9 31 1 174
408	7 33 24 43	648	9 34 22 178
412	7 36 46	652	9 37 45 41 182
416	7 40 27	656	9 41 8 40 186
420	7 43 48 42	660	9 44 31 40 190
424	7 47 27	664	9 47 44 194
428	7 50 47	668	9 51 17 198
432	7 44 24	672	9 54 39 202
436	7 47 43	676	9 58 2 206
440	8 1 21 42	680	10 1 24 40 210
444	8 4 40	684	10 4 47 84
448	8 8 19	688	10 8 6 88
452	8 11 48	692	10 11 27 92
456	8 14 10	696	10 14 47 40 96
460	8 18 49 42	700	10 18 8 100
464	8 22 13	704	10 21 28 104
468	8 24 40	708	10 24 49 108
472	8 29 7	712	10 28 10 112
476	8 32 34	716	10 31 31 116
480	8 36 2	720	10 34 42 40 120
484	8 39 30 42	724	10 38 11 40 124

46

Any	Any	Any	Any
1098 0 14 22 43 44	1152 0 15 11 47 41	1296 0 17 43 2 38	1440 0 19 11 10 34
1012 0 14 24 41	1146 0 15 9 48	1300 0 17 44 34 38	1444 0 19 13 28 30
1016 0 14 28 49	1180 0 15 12 33 41	1304 0 17 46 8	1448 0 19 14 44
1020 0 14 31 47 44	1184 0 15 14 17	1308 0 17 48 4	1452 0 19 16 3
1024 0 14 34 44	1168 0 15 16 1	1312 0 17 43 14	1456 0 19 20 20
1028 0 14 37 43	1172 0 15 20 44	1316 0 17 44 48 38	1460 0 19 22 32 24
1042 0 14 40 41	1176 0 15 23 39	1320 0 17 48 22 27	1464 0 19 24 14
1026 0 14 43 39	1180 0 15 26 34 41	1324 0 18 0 42	1468 0 19 27 9
1040 0 14 46 37 44	1184 0 15 28 48 41	1328 0 18 3 24	1472 0 19 29 34
1044 0 14 49 32	1188 0 15 31 43 40	1332 0 18 4 41	1476 0 19 31 49 33
1048 0 14 52 27	1192 0 15 34 26	1336 0 18 8 20	1480 0 19 34 5 33
1042 0 14 54 22 44	1196 0 15 37 10 40	1340 0 18 10 40 37	1484 0 19 36 19
1046 0 14 58 18 43	1200 0 15 39 44 40	1344 0 18 13 19	1488 0 19 38 32
1060 0 14 1 13 43	1204 0 15 42 34	1348 0 18 15 49	1492 0 19 40 44
1064 0 14 4 8	1208 0 15 44 14	1352 0 18 18 18 37	1496 0 19 42 18
1068 0 14 7 1	1212 0 15 47 44	1356 0 18 20 47 35	1500 0 19 44 11 33
1072 0 14 9 48 43	1216 0 15 49 34	1360 0 18 23 10 30	1504 0 19 47 28
1076 0 14 12 43	1220 0 15 53 14 40	1364 0 18 24 42	1508 0 19 49 38
1080 0 14 14 48	1224 0 15 54 44	1368 0 18 28 6	1512 0 19 51 41
1084 0 14 18 40	1228 0 15 58 34 40	1372 0 18 30 34	1516 0 19 54 4 33
1088 0 14 21 32	1232 0 17 1 14 39	1376 0 18 32 49	1520 0 19 56 19 33
1092 0 14 24 24	1236 0 17 3 44	1380 0 18 34 24 30	1524 0 19 58 39
1096 0 14 27 17 43	1240 0 17 5 34 39	1384 0 18 37 41	1528 0 20 0 38
1100 0 14 30 10 42	1244 0 17 9 13	1388 0 18 40 16	1532 0 20 2 48
1004 0 13 33 2	1248 0 17 11 40	1392 0 18 42 42	1536 0 20 4 47
1108 0 14 36 44	1252 0 17 14 28	1396 0 18 44 8 36	1540 0 20 7 5 32
1112 0 14 38 47	1246 0 17 17 4	1400 0 18 47 34 34	1544 0 20 9 14
1116 0 14 41 39	1250 0 17 19 42 39	1404 0 18 49 17	1548 0 20 11 24
1120 0 14 44 32 42	1254 0 17 22 19	1408 0 18 52 18	1552 0 20 13 34
1124 0 14 47 20	1258 0 17 24 45	1412 0 18 54 40	1556 0 20 15 43 32
1128 0 14 40 8	1262 0 17 27 34	1416 0 18 57 22 34	1560 0 20 17 44 31
1132 0 14 42 40	1266 0 17 30 11	1420 0 18 59 44 38	1564 0 20 19 19
1136 0 14 44 48 44	1270 0 17 32 40 38	1424 0 19 1 43	1568 0 20 22 4
1140 0 14 48 32 41	1274 0 17 34 23	1428 0 19 4 4	1572 0 20 24 9
1144 0 15 1 21	1278 0 17 37 46	1432 0 19 7 25	1576 0 20 26 14
1148 0 15 4 9 41	1282 0 17 40 19 36	1436 0 19 10 47 14	1580 0 20 28 20 11
		1440 0 19 13 47 14	

Any
 10 12 24 167
 12 24 167
 14 24 167
 16 24 167
 18 24 167
 20 24 167
 22 24 167
 24 24 167
 26 24 167
 28 24 167
 30 24 167
 32 24 167
 34 24 167
 36 24 167
 38 24 167
 40 24 167
 42 24 167
 44 24 167
 46 24 167
 48 24 167
 50 24 167
 52 24 167
 54 24 167
 56 24 167
 58 24 167
 60 24 167
 62 24 167
 64 24 167
 66 24 167
 68 24 167
 70 24 167
 72 24 167
 74 24 167
 76 24 167
 78 24 167
 80 24 167
 82 24 167
 84 24 167
 86 24 167
 88 24 167
 90 24 167
 92 24 167
 94 24 167
 96 24 167
 98 24 167
 100 24 167

Ann xi	Ann gir	Ann xi	Ann gir	Ann xi	Ann gir
1730	21 44 32 27	1888	22 48 31 23		
1731	21 46 33 27	1892	22 48 3		
1732	21 48 3 28	1896	22 41 34 43		
1733	21 49 48	1900	22 43 6 12		
1734	21 41 46	1904	22 49 38		
1735	21 43 39	1908	22 46 10		
1736	21 44 23 26	1912	22 47 44		
1737	21 47 7	1916	22 49 13		
1738	21 48 41	1920	23 0 44 12		
1739	22 0 39	1924	23 2 19		
1740	22 4 4 24	1928	23 3 40 12		
1741	22 4 40	1932	23 7 8 41		
1742	22 7 34	1936	23 6 37		
1743	22 9 18	1940	23 8 4 21		
1744	22 11 2 24	1944	23 9 11 0		
1745	22 12 47 24	1948	23 11 0		
1746	22 14 27	1952	23 12 27		
1747	22 16 7	1956	23 13 43		
1748	22 17 47	1960	23 14 32 21		
1749	22 19 27	1964	23 16 44		
1750	22 21 7 24	1968	23 18 8		
1751	22 22 47 24	1972	23 19 31 21		
1752	22 24 27	1976	23 20 44 20		
1753	22 26 8	1980	23 22 18 20		
1754	22 28 47	1984	23 23 41		
1755	22 29 28 24	1988	23 24 4		
1756	22 31 4	1992	23 26 28		
1757	22 32 40	1996	23 27 41 20		
1758	22 34 16	2000	23 29 14 20		
1759	22 34 42				
1760	22 37 28 24				
1761	22 39 4 23				
1762	22 41 41				
1763	22 42 17				
1764	22 43 43				
1765	22 44 28 23				
1766	22 47 0 23				
1767	22 49 23 23				
1768	22 51 42 23				
1769	22 53 18 23				
1770	22 55 44 23				

27

**Tabella Radicum
aeris planetarum**

Pro	Saturnus	3	43	23	43	a
	Jovis	2	33	37	0	a
	Mars	1	44	12	13	a
	Sol + Venus	11	24	23	a	
	Mercurio	3	10	39	33	a

1770.02.21.20.26

Anno 1771
Septem

Tabula ingressus Solis in aequem ad longi-
tudine 32 grad: Ad annos currentes cu glau

Ioannis
Stor-
rhini

Anno a nat 7!	Infrabit				Long ang Sol:	Temp pus	Equa cio A	Long ang Sol:	Temp pus	Equa cio A	Long ang Sol:	Temp pus	Equa cio A						
	D	h	m	s															
0	3	23	26	11	17	52	44	128	4	0	39	1	13	14	36				
4	4	0	24	6	11	21	44	132	4	7	26	1	13	19	16				
8	4	1	12		11	24	40	136	4	2	12	Seruit	1	13	22	47	49		
12	4	1	49		11	28	38	140	4	2	49	12	13	26	37				
16	4	2	40		11	32	39	144	4	3	44		1	13	30	17			
20	4	3	33		11	36	1	148	4	4	38		1	13	34	47			
24	4	4	20		11	39	43	142	4	4	18	Termin	1	13	37	38			
28	4	4	7		11	43	34	146	4	6	4	18	34	41	1	13	41	18	
32	4	4	44		11	47	7	150	4	6	41	Primis	1	13	44	49			
36	4	6	44	Seruit	11	40	49	154	4	7	38	6	11	37	1	13	48	39	44
40	4	7	29	12	43	32	11	158	4	8	24		1	13	42	19			
44	4	8	16		11	48	12	172	4	9	11		1	13	44	49			
48	4	9	3		12	1	44	176	4	9	41		1	13	47	49			
42	4	9	40		12	4	96	180	4	10	44		1	14	3	20			
46	4	10	37		12	9	17	184	4	11	30		1	14	7	0			
50	4	11	24		12	12	49	188	4	12	17		1	14	60	40			
64	4	12	11		12	16	40	192	4	13	3	Seruit	1	14	14	24	44		
68	4	12	48		12	20	22	196	4	13	40	12	23	14	1	14	18	1	44
72	4	13	44	Termin	12	24	4	200	4	14	36		1	14	21	47	44		
76	4	14	33	18	12	27	46	204	4	14	23		1	14	24	22			
80	4	14	20	Primis	12	31	28	208	4	16	9		1	14	29	2			
84	4	16	7	11	12	37	10	212	4	16	46		1	14	32	42			
88	4	16	44		12	39	44	216	4	17	42		1	14	36	23			
92	4	17	30		12	42	36	220	4	18	26		1	14	40	3	44		
96	4	18	27	Seruit	12	46	10	224	4	19	16		1	14	43	43	44		
100	4	19	13	12	12	49	41	228	4	20	0		1	14	47	53	44		
104	4	20	0		12	43	31	232	4	20	48	Termin	1	14	41	4			
108	4	20	46		12	47	12	236	4	21	34	18	34	41	1	14	44	44	
112	4	21	33	Termin	13	0	74	240	4	22	20	Primis	1	14	48	24			
116	4	22	19	18	13	4	34	244	4	24	7	6	11	30	1	14	2	4	
120	4	23	6	Primis	13	8	16	248	4	23	43		1	14	4	42	44		
124	4	23	43	11	13	11	46	242	6	0	38		1	14	9	24			

adieu
Planus
43 30 4
33 31 0 4
44 12 10 4
11 44 4
10 33 4

Tag anno	Tom pus	capit no A	lini ar ai + Sot	lini ar ai + Sot	Tag anno	Tom pus	capit no A	lini ar ai + Sot	lini ar ai + Sot
246	6 1 24	Sermt	1 14 13 1		408	7 6 0			1 17 30 30
260	6 2 10	12 23 0	1 14 16 40		412	7 6 44			1 17 34 4
264	6 2 47		1 14 20 19		416	7 7 39	Sermt		1 17 37 39
268	6 3 44		1 14 23 48		420	7 8 13	12 12 10		1 17 41 14 44
272	6 4 30	Ternig	1 14 27 38		424	7 8 47			1 17 44 40 43
276	6 4 16	18 34 30	1 14 31 17 44		428	7 9 42			1 17 48 24
280	6 6 2	Purg	1 14 34 46 44		432	7 10 26	Ternig		1 17 42 1
284	6 6 47	6 11 22	1 14 38 39 44		436	7 11 10	18 37 4		1 17 44 36
288	6 7 32		1 14 42 13		440	7 11 44	Pernig		1 17 49 11
292	6 8 17		1 14 44 41		444	7 12 39	6 10 42		1 18 2 44
296	6 9 3	Sermt	1 14 49 29		448	7 13 22			1 18 0 17 43
300	6 9 48	12 22 24	1 14 53 7		452	7 14 6	Sermt		1 18 9 40
304	6 10 24		1 14 46 49 44		456	7 14 49	12 21 49		1 18 13 23
308	6 11 19	Ternig	1 16 0 22		460	7 14 33			1 18 16 46
312	6 12 40	18 34 6	1 16 4 0		464	7 16 16			1 18 20 28
316	6 12 40	Purg	1 16 7 38		468	7 16 49			1 18 24 1
320	6 13 36	6 11 12	1 16 11 14		472	7 17 42	Ternig		1 18 28 31 43 27
324	6 14 21		1 16 14 42		476	7 18 27	18 32 36		1 18 31 7
328	6 14 6		1 16 18 29 44		480	7 19 10	Pernig		1 18 34 90
332	6 14 41		1 16 22 0		484	7 19 42	6 10 38		1 18 38 11
336	6 16 26	Sermt	1 16 24 43		488	7 20 34			1 18 41 41
340	6 17 21	12 22 34	1 16 29 20		492	7 21 17			1 18 44 13 43
344	6 18 6		1 16 32 47		496	7 21 49			1 18 48 42 42
348	6 18 41		1 16 36 34		400	7 22 42	Sermt		1 18 42 13
352	6 19 36	Ternig	1 16 40 11 44		404	7 23 24	12 21 16		1 18 44 43
356	6 20 21	18 33 41	1 16 42 48		408	8 0 7			1 18 48 19
360	6 21 6	Purg	1 16 47 34		412	8 0 40			1 19 2 44
364	6 21 41	6 11 8	1 16 41 10		416	8 1 33	Ternig		1 19 6 16 42
368	6 22 34		1 16 44 36		420	8 2 16	18 30 44		1 19 9 47
372	6 23 4	S	1 16 48 12		424	8 2 47	Purg		1 19 13 16
376	7 0 4	Sermt	1 17 1 47 44		428	8 3 39	6 10 26		1 19 16 44
380	7 0 40	12 22 06	1 17 4 22		432	8 4 21			1 19 20 13
384	7 1 33		1 17 8 48 44		436	8 4 2	Sermt		1 19 23 44
388	7 2 18		1 17 12 31 44		440	8 4 44	12 20 42		1 19 27 10
392	7 3 2	Ternig	1 17 16 8		444	8 6 26			1 19 30 39 42
396	7 3 47	18 33 24	1 17 19 43 44		448	8 7 8			1 19 34 8 42
400	7 4 31	Purg	1 17 23 20 44		452	8 7 49	Ternig		1 19 37 37
404	7 4 36	6 11 4	1 17 26 44		456	8 8 31	18 31 12		1 19 41 4

Fleg anno r	Teg		Equario		Katz an ju + sat		Mio p	Fleg anno r	Teg		Equario		Loms angr + sut		Mio p							
	D	M	A	A	S	M			D	M	A	S	M	A		S	M					
460	8	9	14	primis	1	19	44	38	712	9	10	32	primis	1	21	43	40					
464	8	9	46	10	18	1	19	48	716	9	11	11	18	38	41	1	21	47	40			
468	8	10	36			1	19	41	720	9	11	49	primis	1	22	0	40					
472	8	11	17			1	19	44	724	9	12	27	6	9	29	1	22	3	49			
476	8	11	49	Satus	1	19	48	44	728	9	13	4				1	22	7	49			
480	8	12	40	12	20	36	1	20	1	41	732	9	13	42			1	22	10	36		
484	8	12	21				1	20	4	19	736	9	14	21	Satus	1	22	13	44			
488	8	14	2				1	20	8	46	740	9	14	47	12	18	48	1	22	17	12	
492	8	14	43	primis	1	20	12	14	744	9	14	31				1	22	20	31			
496	8	14	24	18	30	44	1	20	14	41	748	9	16	13			1	22	23	49		
500	8	16	6	primis	1	20	19	8	41	752	9	16	40	primis	1	22	27	8	49			
504	8	16	46	10	8	1	20	22	34	756	9	17	18	18	28	12	1	22	30	26		
608	8	17	27				1	20	24	49	760	9	18	4	primis	1	22	33	44			
612	8	18	7				1	20	29	24	764	9	18	42	6	9	8	1	22	27	1	
616	8	18	48	Satus	1	20	32	40	768	9	19	19				1	22	40	16			
620	8	19	28	12	20	18	1	20	36	16	41	772	9	19	44		1	22	43	32	49	
624	8	20	9				1	20	39	42	776	9	20	32	Satus	1	22	46	48			
628	8	20	40				1	20	43	8	780	9	21	8	12	18	16	1	22	40	4	
632	8	21	30	primis	1	20	46	33	784	9	21	44				1	22	43	19			
636	8	22	11	18	30	24	1	20	49	49	788	9	22	21			1	22	46	34	49	
640	8	22	41	primis	1	20	43	24	41	792	9	22	48	primis	1	22	49	41	48			
644	8	23	32	6	9	40	1	20	46	49	796	9	23	34	18	27	24	1	23	3	7	48
648	9	0	11				1	21	0	10	800	10	0	13	primis	1	23	6	24	48		
648	9	0	40				1	21	3	33	41	804	10	0	48	6	8	44	1	23	9	38
646	9	1	30	Satus	1	21	6	46	40	808	10	1	5				1	23	12	41		
650	9	2	9	12	19	40	1	21	10	19	812	10	1	49			1	23	16	4		
654	9	2	48				1	21	13	42	816	10	2	34	Satus	1	23	19	16			
658	9	3	27	primis	1	21	17	4	820	10	3	10	12	17	48	1	23	22	32			
662	9	4	6				1	21	20	27	824	10	3	44			1	23	24	44	48	
676	9	4	44	18	29	30	1	21	23	40	828	10	4	21			1	23	28	45		
680	9	4	24	primis	1	21	27	13	832	10	4	46	primis	1	23	32	12					
684	9	6	3	6	9	37	1	21	30	34	40	836	10	4	32	18	26	42	1	23	34	26
688	9	6	41				1	21	33	44	840	10	6	7	primis	1	23	38	24			
692	9	7	20	Satus	1	21	37	14	844	10	6	42	6	8	33	1	23	41	49	48		
696	9	7	48	12	19	19	1	21	40	34	848	10	7	16			1	23	44	49	47	
700	9	8	37				1	21	43	46	842	10	7	40			1	23	48	5		
704	9	9	14				1	21	47	16	40	846	10	8	24	Satus	1	23	51	19		
708	9	9	44				1	21	40	37	40	850	10	8	49	17	17	6	1	23	44	59

39

Amis X.	Tps h m s	Equano A	Lors au 7 Sut	Amis XI	Tps h m s	Equano A	Lors au pas et set
1160	11 28	primis	1 21 38 16	1308	12 11 29		1 29 16 29
1164	11 22 32	6 4 44	1 27 44 41	1312	12 11 48	Terminis	1 29 18 48
1168	11 22 46		1 27 48 48	1316	12 12 7 16 14 24		1 29 21 30 38
1172	11 23 19		1 27 46 28	1320	12 12 26	primis	1 29 24 4 31
1176	11 23 47	Terminis	1 27 49 12	1324	12 12 44	6 4 24	1 29 26 33
1180	12 0 6	12 11 48	1 27 41 46	1328	12 13 2		1 29 29 2
84	12 0 30		1 28 44 41 41	1332	12 13 19		1 29 31 32
1188	12 0 44		1 28 48 24 40	1336	12 13 31	Sutis	1 29 34 1
1192	12 1 17	Terminis	1 28 0 9 40	1340	12 13 44	12 8 40	1 29 36 21
1196	12 1 41	8 17 42	1 28 2 43 40	1344	12 14 12		1 29 39 0
1200	12 2 4	primis	1 28 4 31 40	1348	12 14 30		1 29 41 30
1204	12 2 21	6 4 30	1 28 8 11	1352	12 14 48	Terminis	1 29 43 49 31
1208	12 2 49		1 28 10 41	1356	12 14 4	18 13 44	1 29 46 28 36
1212	12 3 11		1 28 13 31	1360	12 14 23	primis	1 29 48 48 36
1216	12 3 33	Terminis	1 28 16 11	1364	12 14 39	6 4 3	1 29 48 29
1220	12 3 44	12 11 0	1 28 18 41	1368	12 14 44		1 29 43 49
1224	12 4 11		1 28 21 31	1372	12 16 11		1 29 46 19
1228	12 4 39		1 28 24 11 40	1376	12 16 28	Sutis	1 29 48 40
1232	12 4 9	Terminis	1 28 26 41 39	1380	12 16 44	12 8 6	1 30 1 8 36
1236	12 4 23	18 16 30	1 28 29 31	1384	12 18 0		1 30 3 32
1240	12 4 44	primis	1 28 32 11	1388	12 18 16		1 30 4 47
1244	12 6 6	6 4 14	1 28 34 41	1392	12 18 32	Terminis	1 30 8 23
1248	12 6 21		1 28 38 32	1396	12 18 48	18 12 9	1 30 10 49 36
1252	12 6 48		1 28 40 10	1400	12 19 4	primis	1 30 13 14 34
1256	12 7 9	Sutis	1 28 42 41 39	1404	12 19 20	6 3 71	1 30 14 21 34
1260	12 8 30	12 10 28	1 28 44 24	1408	12 19 34		1 30 18 48
1264	12 8 31		1 28 48 1	1412	12 19 49		1 30 20 20
1268	12 8 12		1 28 40 38	1416	12 19 3	Sutis	1 30 22 41
1272	12 8 33	Terminis	1 28 43 16	1420	12 19 18	12 11 14	1 30 24 2
1276	12 8 44	18 14 42	1 28 44 43 39	1424	12 19 32		1 30 28 23
1280	12 9 4	primis	1 28 48 32 38	1428	12 19 41		1 30 29 44
1284	12 9 34	6 4 48	1 29 1 4	1432	12 20 1	Terminis	1 30 32 6
1288	12 9 43		1 29 3 38	1436	12 20 16	18 10 41	1 30 34 21 34
1292	12 10 12		1 29 6 35	1440	12 20 30	primis	1 30 36 40 34
1296	12 10 30	Sutis	1 29 8 44	1444	12 20 44	6 3 13	1 30 39 8
1300	12 10 40	12 9 36	1 29 11 11 38	1448	12 20 41		1 30 41 24
1304	12 11 9		1 29 13 40	1452	12 21 10		1 30 43 43

16i Jour
Nofre log
11 pro
Sutis
49 ad:
1276:

Tag anmerk.	Tage		Anmerk.	Länge		Anmerk.
	D	M		h	m	
1440	12	21	3	30	46	0
1460	12	21	36	30	48	12
1474	12	21	49	30	40	39
1468	12	22	1	30	42	43
1472	12	22	14	30	49	10
1476	12	22	27	30	41	24
1480	12	22	40	30	49	49
1484	12	22	41	31	1	48
1488	12	23	2	31	4	11
1492	12	23	13	31	6	27
1496	12	23	24	31	8	37
1490	12	23	34	31	10	40
1404	12	23	46	31	13	4
1408	13	0	1	31	14	17
1402	13	0	8	31	17	30
1416	13	0	19	31	19	43
1420	13	0	30	31	21	48
1424	13	0	40	31	24	8
1428	13	0	49	31	26	17
1432	13	0	49	31	28	21
1436	13	1	8	31	30	36
1440	13	1	18	31	32	44
1444	13	1	28	31	34	44
1448	13	1	31	31	31	3
1452	13	1	46	31	39	13
1456	13	1	46	31	41	22
1460	13	2	4	31	43	31
1464	13	2	14	31	44	31
1468	13	2	22	31	44	42
1472	13	2	30	31	49	44
1476	13	2	38	31	41	43
1480	13	2	46	31	43	48
1484	13	2	44	31	46	3
1488	13	3	2	31	48	8
1492	13	3	10	32	0	14
1496	13	3	19	32	2	20
1500	13	3	26	32	4	26
1504	13	3	33	32	6	31
1508	13	3	39	32	8	34
1512	13	3	44	32	10	39
1516	13	3	41	32	12	30
1520	13	3	31	32	14	31
1524	13	4	3	32	16	32
1528	13	4	10	32	18	33
1532	13	4	16	32	20	34
1536	13	4	22	32	22	34
1540	13	4	28	32	24	34

Tag anmerk.	Tage		Anmerk.	Länge		Anmerk.
	D	M		h	m	
1644	13	4	32	6	1	8
1648	13	4	36			
1652	13	4	41			
1656	13	4	44			
1660	13	4	40	12	2	16
1664	13	4	44			
1668	13	4	49			
1672	13	4	3			
1676	13	4	8	18	3	34
1680	13	4	12			
1684	13	4	16	0	0	42
1688	13	4	19			
1692	13	4	22			
1696	13	4	24			
1700	13	4	24	12	1	24
1704	13	4	31			
1708	13	4	34			
1712	13	4	31			
1716	13	4	40	18	2	0
1720	13	4	49			
1724	13	4	44	6	0	16
1728	13	4	44			
1732	13	4	46			
1736	13	4	41			
1740	13	4	48	12	0	32
1744	13	4	49			
1748	13	4	40			
1752	13	4	41			
1756	13	4	47			
1760	13	4	43	4	49	41
1764	13	4	43			
1768	13	4	43			
1772	13	4	43			
1776	13	4	47			
1780	13	4	42			
1784	13	4	41	11	49	42
1788	13	4	40			
1792	13	4	49			
1796	13	4	48	11	49	43
1800	13	4	47			
1804	13	4	44	4	49	24
1808	13	4	42			
1812	13	4	39			
1816	13	4	31			
1820	13	4	34	11	46	40
1824	13	4	33			
1828	13	4	30			

1777	1778	1779	1780	1781	1782	1783	1784	1785	1786	1787	1788	1789	1790	1791	1792	1793	1794	1795	1796	1797	1798	1799	1800	
1832	13	4	28	Tauri	1	33	41	43																
1876	13	4	26	11 48 14	1	33	43	22																
1840	13	4	23	Præm. 1	1	33	44	3																
1844	13	4	21	9 48 49	1	33	46	39	24															
1848	12	4	11		1	33	48	14	-1															
1852	13	4	13		1	33	49	41																
1846	13	4	9	Saturn	1	34	1	21																
1840	12	4	4	11 21 48	1	34	3	3	24															
1804	13	4	0		1	34	4	39	23															
1868	13	4	40		1	34	6	14																
1872	11	4	42	Tauri	1	34	11	41																
1876	11	4	48	11 20 41	1	34	9	21																
1880	13	4	44	Præm. 1	1	34	11	2	23															
1884	11	4	40	4 48 34	1	34	12	39																
1888	11	4	34		1	34	14	4																
1892	11	4	28		1	34	14	31																
1896	13	4	23	Saturn	1	34	11	8	19															
1900	13	4	11	11 41 8	1	34	18	40	22															
1904	13	4	11		1	34	20	12																
1908	13	4	4		1	34	21	44																
1912	11	3	49	Tauri	1	34	23	14																
1916	11	3	42	11 41 22	1	34	24	41	22															
1920	11	3	48	Præm. 1	1	34	26	19																
1924	11	3	42	4 48 8	1	34	21	48																
1928	11	3	34		1	34	29	14																
1932	11	3	21		1	34	30	42	22															
1936	11	3	24	Saturn	1	34	32	10	21															
1940	11	3	12	11 46 16	1	34	33	38																
1944	11	3	4		1	34	34	4																
1948	11	2	48		1	34	26	33																
1952	11	2	40	Tauri	1	34	38	0																
1956	11	2	43	11 44 24	1	34	39	26	22															
1960	11	2	34	Præm. 1	1	34	40	44																
1964	11	2	28	4 48 43	1	34	42	18																
1968	11	2	19		1	34	43	41																
1972	11	2	10		1	34	44	4	21															
1976	11	2	1	Saturn	1	34	46	24	20															
1980	11	1	42	11 44 26	1	34	41	41																
1984	11	1	43		1	34	49	41																
1988	11	1	33		1	34	40	31	24															
1992	11	1	24		1	34	42	1																
1996	11	1	14	Tauri	1	34	43	24																
2000	13	1	6	11 48 9	1	34	44	48	20															

Ad habendu auge
dioru planetaru ad
de auge sot pro
quolibet planeta qd
cicra hinc suu scip
tu est

	5	9	m	Σ
pro Saturno	2	41	48	4
pro Jone	1	23	11	31
pro Marte	0	43	46	40
pro Venere	0	0	0	0
pro Mercurio	1	49	14	11

Menses non Suffixiles	Menses Suffi- xiles:
Januarius	31
Februarius	28
Martius	31
Aprilis	30
Maius	31
Junius	30
Julius	31
Augustus	31
September	30
October	31
November	30
December	31

Tandit in aedha
Vestis

Summa coactionis Mense impo
na q p Tauri Suffix. bms
tabula Anno 1491 Die 8
Februarii.

A 1421

RADICES SOLIS AD LON: 20: GR:

AD ANNOS EVNTES CŪ QUIBUS INSERVATUR

Ad diem Junū 14 aū 14 ED: 70: Suf: Tū:

Ann ^o x ⁱ 9 mesi usque	T ^{em} p ^{or} e				long aū solis	Ann ^o x ⁱ	T ^{em} p ^{or} e				long aū gr ^o sola us	Ann ^o refl ^o	Lon ^g aū solis									
	h	m	s	2			h	m	s	2			h	m	s	2						
1400	14	6	1	30	13	14	1439	14	9	44	1	30	14	1476	14	13	39	1	30	18	20	
1401	14	0	3	1	30	13	40	1440	14	3	42	1	30	14	477	14	1	37	1	30	19	10
1402	14	11	49	1	30	14	24	1441	14	21	38	1	30	14	480	14	1	32	1	30	19	24
1403	14	11	49	1	30	14	1	1442	14	14	34	1	30	14	481	14	19	29	1	31	0	19
1404	14	7	43	1	30	14	31	1443	14	9	31	1	30	14	482	14	13	28	1	31	0	43
1405	14	23	49	1	30	16	12	1444	14	3	28	1	30	14	483	14	1	24	1	31	1	24
1406	14	11	40	1	30	16	48	1445	14	21	24	1	30	14	484	14	1	21	1	31	1	48
1407	14	11	42	1	30	11	23	1446	14	14	21	1	30	14	485	14	1	18	1	31	2	32
1408	14	9	38	1	30	11	48	1447	14	9	18	1	30	14	486	14	13	14	1	31	3	4
1409	14	23	34	1	30	16	33	1448	14	3	14	1	30	14	487	14	1	13	1	31	3	58
1410	14	11	31	1	30	19	9	1449	14	21	12	1	30	14	488	14	1	10	1	31	4	11
1411	14	11	21	1	30	19	44	1450	14	14	9	1	30	14	489	14	19	1	1	31	4	44
1412	14	4	24	1	30	20	20	1451	14	9	4	1	30	14	490	14	13	4	1	31	4	11
1413	14	23	20	1	30	20	46	1452	14	3	2	1	30	14	491	14	1	2	1	31	4	11
1414	14	11	11	1	30	21	31	1453	14	20	49	1	30	14	492	14	0	49	1	31	6	14
1415	14	11	13	1	30	22	6	1454	14	14	40	1	30	14	493	14	16	40	1	31	6	14
1416	14	4	7	1	30	22	44	1455	14	8	42	1	30	14	494	14	12	42	1	31	1	20
1417	14	23	7	1	30	23	16	1456	14	2	49	1	30	14	495	14	6	47	1	31	8	3
1418	14	11	2	1	30	23	41	1457	14	20	46	1	30	14	496	14	0	46	1	31	8	31
1419	14	10	48	1	30	24	16	1458	14	14	43	1	30	14	497	14	18	44	1	31	2	10
1420	14	4	44	1	30	24	2	1459	14	4	39	1	30	14	498	14	12	45	1	31	2	43
1421	14	22	40	1	30	24	34	1460	14	2	36	1	30	14	499	14	16	44	1	31	10	16
1422	14	16	31	1	30	26	12	1461	14	20	33	1	30	14	500	14	0	31	1	31	10	40
1423	14	10	43	1	30	26	44	1462	14	14	30	1	30	14	501	14	18	34	1	31	11	23
1424	14	7	40	1	30	27	23	1463	14	8	26	1	30	14	502	14	12	33	1	31	11	46
1425	14	22	36	1	30	27	48	1464	14	2	23	1	30	14	503	14	6	29	1	31	12	29
1426	14	16	33	1	30	28	33	1465	14	20	20	1	30	14	504	14	0	26	1	31	12	4
1427	14	10	29	1	30	29	8	1466	14	14	17	1	30	14	505	14	18	25	1	31	12	4
1428	14	4	24	1	30	29	44	1467	14	8	14	1	30	14	506	14	12	20	1	31	14	10
1429	14	22	21	1	30	30	19	1468	14	2	11	1	30	14	507	14	6	18	1	31	14	24
1430	14	16	18	1	30	30	44	1469	14	20	8	1	30	14	508	14	0	14	1	31	14	11
1431	14	10	14	1	30	31	30	1470	14	14	4	1	30	14	509	14	18	12	1	31	14	20
1432	14	4	11	1	30	32	6	1471	14	8	1	1	30	14	510	14	12	9	1	31	16	23
1433	14	22	1	1	30	32	41	1472	14	1	48	1	30	14	511	14	6	1	1	31	16	26
1434	14	16	4	1	30	33	16	1473	14	19	44	1	30	14	512	14	0	4	1	31	17	11
1435	14	10	0	1	30	34	42	1474	14	13	42	1	30	14	513	14	18	1	1	31	17	3
1436	14	3	46	1	30	34	24	1475	14	1	48	1	30	14	514	14	11	48	1	31	18	36
1437	14	21	42	1	30	34	2	1476	14	1	44	1	30	14	515	14	14	44	1	31	19	9
1438	14	14	49	1	30	34	38	1477	14	19	42	1	30	14	516	14	12	43	1	31	19	49

1411 14 11 11 1 30 19 11
1412 14 11 11 1 30 19 11
1413 14 11 11 1 30 19 11
1414 14 11 11 1 30 19 11
1415 14 11 11 1 30 19 11
1416 14 11 11 1 30 19 11
1417 14 11 11 1 30 19 11
1418 14 11 11 1 30 19 11
1419 14 11 11 1 30 19 11
1420 14 11 11 1 30 19 11
1421 14 11 11 1 30 19 11
1422 14 11 11 1 30 19 11
1423 14 11 11 1 30 19 11
1424 14 11 11 1 30 19 11
1425 14 11 11 1 30 19 11
1426 14 11 11 1 30 19 11
1427 14 11 11 1 30 19 11
1428 14 11 11 1 30 19 11
1429 14 11 11 1 30 19 11
1430 14 11 11 1 30 19 11
1431 14 11 11 1 30 19 11
1432 14 11 11 1 30 19 11
1433 14 11 11 1 30 19 11
1434 14 11 11 1 30 19 11
1435 14 11 11 1 30 19 11
1436 14 11 11 1 30 19 11
1437 14 11 11 1 30 19 11
1438 14 11 11 1 30 19 11

Anno +1	Längs weg solcis			Anno +1	Längs weg solcis		
	D m	S m	2		D m	S m	2
33	1417	41 18 40	1 31 20 16	1408	41 16 4	1 31 14 4	
34	1418	41 11 48	1 31 20 99	1402	41 10 2	1 31 14 34	
34	1419	41 4 44	1 31 21 53	1463	41 10	1 31 14 6	
35	1420	41 23 42	1 31 21 41	1467	41 21 48	1 31 14 31	
35	1421	41 11 39	1 31 22 30	1464	41 14 46	1 31 14 8	
35	1422	41 11 36	1 31 23 3	1465	41 9 4	1 31 14 39	
35	1423	41 4 34	1 31 23 74	1467	41 3 42	1 31 14 10	
35	1424	41 23 32	1 31 24 8	1468	41 21 40	1 31 14 42	
35	1424	41 11 30	1 31 24 40	1469	41 14 46	1 31 14 13	
35	1425	41 11 28	1 31 24 13	1470	41 9 46	1 31 14 44	
35	1427	41 4 24	1 31 24 44	1471	41 3 44	1 31 14 16	
35	1428	41 23 23	1 31 26 11	1472	41 21 42	1 31 14 41	
35	1429	41 11 21	1 31 26 40	1473	41 14 40	1 31 14 19	
35	1430	41 11 18	1 31 27 23	1474	41 9 38	1 31 14 40	
35	1431	41 4 16	1 31 27 44	1474	41 3 36	1 31 14 22	
35	1432	41 23 13	1 31 28 21	1475	41 21 34	1 31 14 43	
35	1433	41 11 11	1 31 28 49	1477	41 14 32	1 31 14 24	
35	1434	41 11 8	1 31 29 22	1478	41 9 30	1 31 14 26	
35	1434	41 4 6	1 31 29 4	1479	41 3 28	1 31 14 21	
35	1435	41 23 4	1 31 30 36	1480	41 21 26	1 31 14 48	
35	1437	41 11 2	1 31 31 9	1481	41 14 24	1 31 14 30	
35	1438	41 10 39	1 31 31 41	1482	41 9 22	1 31 14 1	
35	1439	41 4 24	1 31 32 13	1483	41 3 20	1 31 14 32	
35	1440	41 23 44	1 31 32 44	1484	41 21 18	1 31 14 6	
35	1441	41 16 44	1 31 33 18	1484	41 14 16	1 31 14 34	
35	1442	41 10 39	1 31 33 40	1485	41 9 14	1 31 14 6	
35	1443	41 4 27	1 31 34 22	1487	41 3 12	1 31 14 21	
35	1444	41 23 44	1 31 34 44	1488	41 21 10	1 31 14 8	
35	1444	41 16 43	1 31 34 21	1489	41 14 8	1 31 14 40	
35	1445	41 10 40	1 31 34 49	1490	41 9 6	1 31 14 21	
35	1447	41 4 38	1 31 36 3	1491	41 3 4	1 31 14 43	
35	1448	41 23 34	1 31 36 3	1492	41 21 2	1 32 0 14	
35	1449	41 16 33	1 31 36 34	1493	41 14 0	1 32 0 41	
35	1440	41 10 30	1 31 38 8	1494	41 8 48	1 32 0 11	
35	1441	41 4 28	1 31 38 41	1494	41 2 46	1 32 0 48	
35	1442	41 22 27	1 31 39 1	1496	41 20 44	1 32 0 20	
35	1443	41 16 24	1 31 39 44	1498	41 14 42	1 32 0 42	
35	1444	41 10 21	1 31 40 18	1498	41 8 40	1 32 0 23	
35	1444	41 4 19	1 31 40 40	1499	41 2 48	1 32 0 44	
35	1445	41 22 16	1 31 41 22	1500	41 20 46	1 32 0 26	
35	1447	41 16 14	1 31 41 44	1501	41 14 42	1 32 0 46	
35	1448	41 10 11	1 31 42 21	1502	41 8 43	1 32 0 28	
35	1449	41 4 9	1 31 42 49	1503	41 2 41	1 32 0 41	
35	1450	41 22 1	1 31 43 32				

Manuscript

Tabula Veri motus Solis ab auge
IUNIVS

		Festa sanctorum:	Dns Anni	Mo: sol	In die	In ho:
				S 9 m 2	G m 2	m 2
15	e	Viti	0	0 0 0 0	0 9A 1	2 23
16	f		1	0 0 4A 1	4A 1	
17	g		3	0 1 44 2	4A 2	
18	a		3	0 2 41 3	4A 2	
19	b		4	0 3 48 4	4A 2	
20	c		4	0 4 44 1	4A 1	
21	d	Albani	6	0 4 42 8	0 4A 1	2 23
22	e		7	0 6 39 9	4A 2	
23	f		8	0 7 36 11	4A 2	
24	g	Ioannis Baptist:	9	0 8 31 13	4A 1	
25	a		10	0 9 30 14	4A 1	
26	b	Ioannis et Paul	11	0 10 24 14	4A 1	
27	c		11	0 11 24 16	0 4A 2	2 23
28	d		12	0 12 21 18	4A 2	
29	e	Petri et Pauli	14	0 13 18 20	4A 4	
30	f		14	0 14 14 24	4A 3	
			16	0 14 12 24	0 4A 4	

IULIUS

KL		Festa sanctorum	Dist.	Mo	So	Indu	In ho
	g			S	q	m	z
	A			0	16	9	31
	B			0	18	3	30
	r			0	19	0	29
	d			0	19	18	28
	e			0	20	14	27
	f			0	21	11	26
	g			0	22	8	25
	A	Kiliani & So:		0	23	5	24
	b			0	24	2	23
	r	Septem firm:		0	24	31	20
	d			0	24	28	19
	e			0	26	24	18
	f	Margareth: Vn		0	27	21	17
	g			0	28	18	16
	A	Diuisio aposto:		0	29	15	15
	b			0	30	12	14
	r	Alexy:		0	31	9	13
	d			0	32	6	12
	e			0	33	3	11
	f			0	34	0	10
	g			0	34	14	9
	A			0	34	13	8
	b	Marie Magdalen:		0	36	10	7
	r			0	37	7	6
	d	Jacobi apli Chust:		0	38	4	5
	e	Anna:		0	39	1	4
	f			0	40	0	3
	g			0	40	28	2
	A	Panthalconis:		0	41	25	1
	b			0	42	22	0
	r			0	43	19	0
	d	Abdonis:		0	43	16	0
	e			0	44	13	0
	f	Germani:		0	44	10	0
	g			0	44	7	0

AVGVSTVS

KL	Festa sanctorū	Die	Mo: set In die							In hō		
			S	9	M	Z	U	vi	z		vi	z
1	r	Ad Virtutē Pet:	48	0	14	14	46	0	4A	26	2	24
2	d	Stephanū Pap:	49	0	46	43	22		4A	39		
3	e		40	0	4A	21	1		4A	39		
4	f		41	0	48	38	40		4A	40		
5	g	Oswaldi	42	0	49	36	21		4A	41		
6	a	Zyxi	43	0	40	34	2		4A	43		
7	b		44	0	41	31	44		4A	42		
8	r	Civian	44	0	42	29	27	0	4A	49	2	24
9	d		46	0	43	2A	6		4A	41		
10	e	Laurenzj	4A	0	44	24	A		4A	40		
11	f		48	0	44	22	4A		4A	42		
12	g		49	0	46	20	49		4A	42		
13	a	Hippollin	60	0	4A	18	41	0	4A	43		
14	b		61	0	48	16	36	0	48	2	2	24
15	r	Assuptio Mar:	62	0	49	14	38		48	4	2	24
16	d		63	1	0	12	43		48	4		
17	e		64	1	7	10	48		48	4		
18	f	Aleapin	64	1	2	8	42		48	6		
19	g		66	1	3	0	48	0	48	1	2	24
20	a		6A	1	4	4	4		48	18	2	26
21	b		68	1	4	3	23		48	20		
22	r		69	1	6	1	43		48	20		
23	d		70	1	A	0	3		48	20		
24	e		71	1	1	48	23		48	22		
25	f	Bartholomei	72	1	8	46	44	0	48	23	2	26
26	g		73	1	9	44	8		48	29		
27	a		74	1	10	43	7A		48	30		
28	b	Augustini	74	1	11	42	A		48	30		
29	r		76	1	12	40	3A		48	32		
30	d	Foelix	77	1	13	49	9		48	31		
31	e		78	1	14	4A	42	0	48	32	2	26

SEPTEMBER

KL	Festa sanctorum	di es.	Mortis				Indie				In ho	
			S	S	2	2	ce	m	2	m	2	
1	F	87	1	14	46	14	0	18	39	2	21	
2	Ø	80	1	16	44	43		48	42			
3	a	81	1	18	42	34		48	41			
4	b	82	1	18	42	16		48	43			
4	r	83	1	19	42	49		48	44			
6	d	Magni	84	1	20	39	47	0	48	47	2	21
7	e		84	1	21	38	26		48	49		
8	f	Natiuitatis Ma	86	1	22	31	14		48	52		
9	Ø		88	1	23	26	8		48	42		
10	a		88	1	24	24	0		48	43		
11	b	Prothi	89	1	24	33	43	0	48	44		
12	c		90	1	26	32	48	0	48	41	2	21
13	d		91	1	21	31	44	0	49		2	28
14	e	Exalta: †	92	1	28	30	48		49	1		
14	f		93	1	20	29	44		49	8		
16	S		94	1	30	29	30	0	49	8		
17	a	Lamparhi	94	1	31	28	11		49	10		
18	b		96	1	32	21	21		49	14		
19	c		98	1	33	26	34		49	19		
20	d		98	1	34	24	44		49	24	2	28
21	e	Matheri apli	99	1	34	24	16		49	24	2	29
22	f		100	1	36	24	43		49	24		
23	S		101	1	31	24	8	0	49	30		
24	a		102	1	38	23	38		49	24		
25	b		103	1	39	23	3		49	30		
26	c	Cipriani	104	1	40	22	33		49	34		
27	d	Cosme & Dam	104	1	41	22	1		49	36		
28	e		106	1	42	21	43		49	36		
29	f	Mirbaelis	108	1	43	21	19		49	36		
30	S	Hieronymi	108	1	44	20	44	0	49	38	2	29

OCTOBER

KL		Festa sanctorum	Dni Ad 222	Mony sot				In die		In hora		
				S	Q	m	Z	Q	m	Z	m	Z
1	A	Romygij	109	1	44	20	31	0	49	40	2	29
2	b		110	1	46	20	13	0	49	44	2	24
3	r		111	1	48	19	44	0	49	44	2	19
4	A	Franco	112	1	48	19	22	0	49	41	2	30
4	e		113	1	49	19	33	0	49	40		
6	f		114	1	40	19	32	1	0	0		
8	g		114	1	41	19	32	1	0	0		
8	a		116	1	42	19	32	1	0	6		
9	b	Dionisy & Corri	118	1	43	19	39	1	0	7		
10	r		118	1	44	19	44	1	0	6		
11	d		119	1	44	19	44	1	0	9		
12	c		120	1	46	20	0	1	0	8		
13	F		121	1	48	20	8	1	0	9		
14	g	Calixti	122	1	48	20	11	1	0	18	2	30
14	a		123	1	49	20	34	1	0	18	2	31
16	b	Calli abbatie	124	2	0	20	43	1	0	18		
17	r		124	2	1	21	11	1	0	21		
18	d	Luce euangeli	126	2	2	21	32	1	0	20		
19	c		128	2	3	21	42	1	0	22		
20	F		128	2	4	22	14	1	0	33		
21	g	Vndecim milia Vir	129	2	4	22	44	1	0	34		
22	a		130	2	6	23	21	1	0	34		
23	b		131	2	8	23	44	1	0	34	2	31
24	r		132	2	8	24	31	1	0	34	2	32
24	d	Crispini & Cispin	133	2	9	24	46	1	0	39		
26	c		134	2	10	24	44	1	0	38		
28	f		134	2	11	26	24	1	0	40		
28	g	Simons & Iud	136	1	12	24	4	1	0	39		
29	a		138	2	13	24	44	1	0	41		
30	b		138	2	14	28	24	1	0	41		
31	r	Quintini	139	2	14	29	6	1	0	43	2	32

NOVEMBER

KI	Day	Festum	Di. an. m.	Mot O		Indie		Inho					
				S	q	m	z	u	z	m	z		
	1	d	Omni sanctorum	140	2	16	29	49	1	0	42	2	32
	2	e	Animaru	141	2	17	30	41	1	0	44		
	3	F		142	2	18	31	36	1	0	44		
	4	3		143	2	19	32	30	1	0	44		
	5	a		144	2	20	33	24	1	0	44		
	6	b	Leonardi	145	2	21	34	19	1	0	44		
	7	r		146	2	22	35	14	1	0	44		
	8	d	Quatuor Corona	147	2	23	36	11	1	0	44		
	9	e		148	2	24	37	10	1	0	46	2	32
	10	f		149	2	25	38	8	1	0	49	2	33
	11	g	Machmi epi.	150	2	26	39	18	1	1	10		
	12	a		151	2	27	40	21	1	1	9		
	13	b	Deiuy	152	2	28	41	36	1	1	9		
	14	r		153	2	29	42	49	1	1	9		
	15	d		154	2	30	44	2	1	1	9		
	16	e	Orthinari	155	2	31	45	17	1	1	14		
	17	f		156	2	32	46	29	1	1	14	2	33
	18	g		157	2	33	47	42	1	1	14		
	19	a	Elizabey	158	2	34	48	54	1	1	14		
	20	b		159	2	35	49	11	1	1	14		
	21	r	Prespi: Mari	160	2	36	51	26	1	1	14		
	22	d	Centu	161	2	37	52	40	1	1	14		
	23	e	Clementis	162	2	38	53	44	1	1	14		
	24	f		163	2	39	54	9	1	1	14	2	33
	25	g	Katharine Virg.	164	2	40	56	24	1	1	16		
	26	a	Chimada	165	2	41	57	40	1	1	16		
	27	b		166	2	42	58	54	1	1	16		
	28	r		167	2	43	60	14	1	1	18		
	29	d		168	2	44	61	32	1	1	23		
	30	e	Andreas apti.	169	2	46	62	44	1	1	23	2	33

DECEMBER

KL	Festa sanctoru	Mo: sot		Indie		In ho						
		S	q	m	z	G	m	z				
1	F	1A0	2	9A	4	18	1	1	23	2	33	
2	G	1A1	2	9B	4	19	1	1	24	2	34	
3	A	1A2	2	9C	4	20	1	1	25	2	35	
4	b	Barbare Virgi.	1A3	2	9D	4	21	1	1	26	2	36
4	r		1A4	2	9E	4	22	1	1	27	2	37
6	d	Nicolai epi	1A5	2	9F	4	23	1	1	28	2	38
7	c		1A6	2	9G	4	24	1	1	29	2	39
8	f	Comp: Marie	1A7	2	9H	4	25	1	1	30	2	40
9	g		1A8	2	9I	4	26	1	1	31	2	41
10	a		1A9	2	9K	4	27	1	1	1	32	
11	b		1B0	2	9L	4	28	1	1	1	33	
12	r		1B1	2	9M	4	29	1	1	1	34	
13	d	Lucie Only: Job.	1B2	2	9N	4	30	1	1	1	35	
14	c		1B3	3	0	23	19	1	1	1	36	
14	f		1B4	3	1	24	20	1	1	1	37	
16	g		1B5	3	2	26	22	1	1	1	38	
17	a		1B6	3	3	27	23	1	1	1	39	
18	b		1B7	3	4	29	25	1	1	1	40	
19	r		1B8	3	5	30	26	1	1	1	41	
20	d		1B9	3	6	32	28	1	1	1	42	
21	c	Thom: apte	190	3	7	33	29	1	1	1	43	
22	f		191	3	8	34	30	1	1	1	44	
23	g		192	3	9	36	32	1	1	1	45	
24	a		193	3	10	38	34	1	1	1	46	
24	b	Natalis dmi	194	3	11	39	35	1	1	1	47	
26	r	Stephani protb	195	3	12	40	36	1	1	1	48	
27	d	Thomas epi	196	3	13	42	38	1	1	1	49	
28	c	Innocentium	197	3	14	43	39	1	1	1	50	
29	f	Thom: epi	198	3	15	44	40	1	1	1	51	
30	g		199	3	16	46	42	1	1	1	52	
31	a	Silvestri pape	200	3	17	47	43	1	1	1	53	

IANVARIVS

Festa sanctorum		D. Morsot		In die		in ho:			
		S	Q	T	V	S	Z		
1	b	Conuersionis dmi	201	3	10	11	2	33	
2	r	Ciriaci steph:	202	3	19	20	1	16	
3	d	octa: Joannis	203	3	20	16	1	14	
4	e	octa: Immaculae	204	3	21	20	1	14	
4	f		204	3	22	17	1	17	
6	g	Epiphaniae dmi	206	3	23	17	1	14	
7	a	Valentini epi	207	3	24	12	1	14	
8	b	Ethardi	208	3	24	12	1	14	
9	r		209	3	26	14	1	18	
10	d	Pauli Heremite	210	3	27	14	1	14	
11	e		211	3	29	1	1	14	
12	f		212	3	30	2	2	13	
11	g	octa: Epipha:	213	3	31	3	1	11	
14	a	Felicis	214	3	32	4	1	9	
14	b		214	3	33	4	1	8	
16	r	Marcelli pape	216	3	34	1	3	2	33
17	a	Antonii	217	3	34	8	3	0	19
18	e	Priscae vir:	218	3	36	9	2	0	18
19	f		219	3	37	10	0	16	
20	g	Fabiani et Sebas	220	3	38	10	4	0	16
21	a	Agnetis vir:	221	3	39	11	4	0	13
22	b	Vincenij	222	3	40	12	4	0	14
23	r		223	3	41	13	3	0	14
24	d	Thimothaei roapli	224	3	42	14	3	0	14
24	e	Conuersio: Pauli	224	3	43	14	2	0	14
26	f		226	3	44	16	2	0	12
27	g	Joannis Crisost:	227	3	44	16	4	0	10
28	a		228	3	46	17	3	0	10
29	b	Valerij:	229	3	47	18	1	0	10
30	e		230	3	48	18	4	0	8
31			231	3	49	19	3	0	7

FEBRUAR VS:

KL		Festa Sanctorum	Dies ab O		In die	In ho	
			Ann	Ann		Ann	Ann
1	D	Brigette	232	3	40 20 12	1	0 36 2 32
2	C	Pärefra. Ma.	233	3	41 20 08	1	0 36 2 32
7	F	Blasy	234	3	42 21 24	1	0 36 2 32
4	S		234	3	43 22 0	1	0 36 2 32
4	g	Agathe mxs	236	7	44 22 34	1	0 33
6	b		238	5	44 23 1	1	0 24
1	r		238	3	46 23 22	1	0 20
8	d		239	3	48 23 42	1	0 18 2 31
9	c	Appolonij	240	3	48 24 10	1	0 19
10	F	Srolastrie	241	2	49 24 24	1	0 19
11	g		242	4	0 24 48	1	0 18
12	a		247	4	1 24 6	1	0 13 2 31
13	b		249	4	2 24 15	1	0 1
14	c	Valesmms	249	4	3 24 26	1	0 1
14	d		246	4	4 24 33	1	0 8 2 31
16	e	Liliane	248	4	4 24 41	1	0 6 2 30
18	F		248	4	6 24 41	1	0 4
18	g		249	4	1 24 42	1	0 3
19	a		240	4	8 24 51	1	0 1
20	b		241	4	9 24 46	0	49 48
21	c		242	4	10 24 48	0	49 48
22	d	Karolud Petri	243	7	11 24 40	0	49 44 2 30
23	e		247	4	12 24 74	0	49 43 2 29
24	f	Machig aph	244	4	13 24 11	49	43
24	g		246	4	14 24 0	49	31
26	a		248	4	14 24 31	49	31
28	b		248	4	16 24 14	49	36
28	c		249	4	18 23 40	0	49 36 2 29

MARCIVS

KL	Festa sanctoꝝ	Di. An	Mot O			Indie			In hor		
			6	9	12	6	9	12			
1	D	260	4	18	23	26	0	49	34	2	29
2	e	261	4	19	33	1	0	49	32		
3	F	262	4	20	33		0	49	28		
4	S	263	4	21	21	49	0	49	28		
5	a	264	4	22	21	26	0	49	28		
6	b	265	4	23	26	42	0	49	26	2	29
7	r	266	4	24	26	18	0	49	23	2	28
8	d	267	4	24	19	41	0	49	23		
9	e	268	4	26	19	4	0	49	17		
10	F	269	4	27	18	11	0	49	11		
11	S	270	4	28	18	28	0	49	9		
12	a	271	4	29	16	20	0	49	8		
13	b	272	4	30	14	44	0	49	8		
14	r	273	4	31	14	43	0	49	6	2	28
15	d	274	4	32	13	49	0	48	7	2	28
16	e	275	4	32	12	46	0	48	4		
17	F	276	4	34	11	46	0	48	4		
18	S	277	4	34	10	44	0	48	4		
19	a	278	4	36	9	36	0	48	4		
20	b	279	4	37	8	28	0	48	4		
21	r	280	4	38	7	19	0	48	4		
22	d	281	4	39	6	4	0	48	4	2	28
23	e	282	4	40	4	18	0	48	4		
24	F	283	4	41	3	31	0	48	4		
25	S	284	4	42	2	12	0	48	4		
26	a	285	4	43	0	43	0	48	4	2	28
27	b	286	4	43	49	8	0	48	3	2	26
28	r	287	4	44	48	8	0	48	3		
29	d	288	4	44	46	40	0	48	3		
30	e	289	4	46	44	12	0	48	3		
31	f	290	4	47	43	42	0	48	3	2	26

APRILIS

		Festa faustoric	D. Ann	Mo	O	In die	In ho
KL	g		291	5	9	m 2	q m 2
2	A		292	4	48	42 12	0 48 30 2 26
7	b		293	4	49	40 42	48 33
4	r	Ambrosij	294	4	40	38 4	48 22
4	d		297	4	41	41 21	48 22
6	c		297	4	42	44 44	48 21
1	f		290	4	43	44 10	48 18
8	g		298	4	49	32 24	0 48 18 2 26
9	A		298	4	47	40 46	0 48 18 2 24
10	b		300	4	46	38 21	48 4
11	r		301	4	48	38 2	48 6
12	d		301	4	48	38 8	48 4
17	c		302	4	49	32 12	48 4
14	f	Tiburtij	302	4	0	31 16	48 4
14	g		304	4	0	30 20	0 48 41 2 24
16	a		304	4	2	21 11	48 46
11	b		306	4	7	24 17	48 49
18	r		308	4	4	23 2	48 40
17	d		308	4	4	20 42	48 40 2 24
20	c		309	4	6	18 42	48 49 2 24
21	f		310	4	7	16 31	48 41
22	g		311	4	8	14 18	48 41
23	a	Georgij	312	4	9	11 49	48 41
24	b		312	4	10	9 40	48 40
24	r	Morti Euangeli	314	4	4	1 20	48 44
26	d		314	4	12	4 0	0 48 19 2 24
21	c		316	4	11	2 39	48 31
28	f	Vitalis	318	4	19	0 16	48 18
29	g		318	4	19	41 49	48 17
30	a		319	4	14	44 22	48 17
			320	4	16	72 44	0 48 29 2 24

MAVS

		Festa sanctorum	0 Abm	MarO	In Die	In ho:
1	6	Philipp + Jacob:	220	5 0 20 2 0	25 2	
2	r		222	4 18 24 2 0	28 24	
3	d	Memoria +	223	4 19 24 2 3	29	
4	v		224	4 20 24 2 4	30	
5	f		225	4 21 24 2 5	31	
6	g	To: an portulan:	226	4 22 24 2 6	32	
7	a		227	4 23 24 2 7	33	
8	l	Apponius Max:	228	4 24 24 2 8	34	2 29
9	r		229	4 25 24 2 9	35	2 30
10	6	Corchian	230	4 26 24 2 10	36	
11	v		231	4 27 24 2 11	37	
12	f	Panxan & Ono:	232	4 28 24 2 12	38	
13	g		233	4 29 24 2 13	39	
14	a		234	4 30 24 2 14	40	
15	l	Sapine Vreg:	235	4 31 24 2 15	41	2 31
16	r		236	4 32 24 2 16	42	
17	v		237	4 33 24 2 17	43	
18	g		238	4 34 24 2 18	44	
19	f	Polemian Vreg:	239	4 35 24 2 19	45	
20	g		240	4 36 24 2 20	46	
21	a		241	4 37 24 2 21	47	
22	l		242	4 38 24 2 22	48	
23	r		243	4 39 24 2 23	49	2 32
24	d		244	4 40 24 2 24	50	
25	v	Vebani Pap:	245	4 41 24 2 25	51	
26	f		246	4 42 24 2 26	52	
27	g		247	4 43 24 2 27	53	
28	a		248	4 44 24 2 28	54	
29	l		249	4 45 24 2 29	55	
30	r		250	4 46 24 2 30	56	
31	d	Peronelle:	251	4 47 24 2 31	57	2 33

IVNIVS

RI		illa sanctorū	Di An	Mo: O	Di die	h. hō
				S	6	m 2 6 2 2 2
1	e	Thronstedu	372	4 41 24 40 0	14	2 23
2	F		373	4 48 24 42	14	7
3	9	Erasmus	374	4 49 19 44	14	2
4	d		375	4 40 14 41	14	1
5	b	Bonifacij	376	4 41 12 48	14	1
6	r		377	4 42 9 49	14	2
7	d		378	4 43 1 0	14	1 2 23
8	e	Medardi	379	4 44 1 2	14	1
9	f		380	4 44 1 3	14	2
10	g		381	4 47 4 4	14	2
11	a	Barnabe	382	4 48 4 14	14	2
12	b		383	4 41 4 9	14	1
13	r	Orsofij	384	4 48 4 10	14	1
14	d		385	4 49 4 11	14	1 2 23
		Complurion Radini anni Biffotiles	000	0 0 42 12	0 41	2 3

Fine huius tabule. impofuit Joannes Sto
ffler Anno 1491 Die februa
24 sexta

SEQUITUR TABVLA
VERI MOTVS SOLIS IN
HORIS ET MINVTIS

X

2 23 2 24 2 24 2 26 2 2A 2 28 2 29 2 30 2 31

1	0	2	23	0	2	24	0	2	24	0	2	26	0	2	2A	0	2	28	0	2	29	0	2	30	0	2	31
2	0	4	46	0	4	46	0	4	46	0	4	46	0	4	46	0	4	46	0	4	46	0	4	46	0	4	46
3	0	7	9	0	1	12	0	1	14	0	1	18	0	1	21	0	1	24	0	1	27	0	1	30	0	1	33
4	0	9	32	0	9	36	0	9	40	0	9	44	0	9	48	0	9	52	0	9	56	0	9	60	0	9	64
5	0	11	44	0	11	48	0	11	52	0	11	56	0	11	60	0	11	64	0	11	68	0	11	72	0	11	76
6	0	14	56	0	14	60	0	14	64	0	14	68	0	14	72	0	14	76	0	14	80	0	14	84	0	14	88
7	0	16	68	0	16	72	0	16	76	0	16	80	0	16	84	0	16	88	0	16	92	0	16	96	0	16	100
8	0	19	80	0	19	84	0	19	88	0	19	92	0	19	96	0	19	100	0	19	104	0	19	108	0	19	112
9	0	21	92	0	21	96	0	21	100	0	21	104	0	21	108	0	21	112	0	21	116	0	21	120	0	21	124
10	0	23	104	0	23	108	0	23	112	0	23	116	0	23	120	0	23	124	0	23	128	0	23	132	0	23	136
11	0	26	116	0	26	120	0	26	124	0	26	128	0	26	132	0	26	136	0	26	140	0	26	144	0	26	148
12	0	28	128	0	28	132	0	28	136	0	28	140	0	28	144	0	28	148	0	28	152	0	28	156	0	28	160
13	0	30	140	0	30	144	0	30	148	0	30	152	0	30	156	0	30	160	0	30	164	0	30	168	0	30	172
14	0	32	152	0	32	156	0	32	160	0	32	164	0	32	168	0	32	172	0	32	176	0	32	180	0	32	184
15	0	34	164	0	34	168	0	34	172	0	34	176	0	34	180	0	34	184	0	34	188	0	34	192	0	34	196
16	0	36	176	0	36	180	0	36	184	0	36	188	0	36	192	0	36	196	0	36	200	0	36	204	0	36	208
17	0	38	188	0	38	192	0	38	196	0	38	200	0	38	204	0	38	208	0	38	212	0	38	216	0	38	220
18	0	40	200	0	40	204	0	40	208	0	40	212	0	40	216	0	40	220	0	40	224	0	40	228	0	40	232
19	0	42	212	0	42	216	0	42	220	0	42	224	0	42	228	0	42	232	0	42	236	0	42	240	0	42	244
20	0	44	224	0	44	228	0	44	232	0	44	236	0	44	240	0	44	244	0	44	248	0	44	252	0	44	256
21	0	46	236	0	46	240	0	46	244	0	46	248	0	46	252	0	46	256	0	46	260	0	46	264	0	46	268
22	0	48	248	0	48	252	0	48	256	0	48	260	0	48	264	0	48	268	0	48	272	0	48	276	0	48	280
23	0	50	260	0	50	264	0	50	268	0	50	272	0	50	276	0	50	280	0	50	284	0	50	288	0	50	292
24	0	52	272	0	52	276	0	52	280	0	52	284	0	52	288	0	52	292	0	52	296	0	52	300	0	52	304
25	0	54	284	0	54	288	0	54	292	0	54	296	0	54	300	0	54	304	0	54	308	0	54	312	0	54	316
26	0	56	296	0	56	300	0	56	304	0	56	308	0	56	312	0	56	316	0	56	320	0	56	324	0	56	328
27	0	58	308	0	58	312	0	58	316	0	58	320	0	58	324	0	58	328	0	58	332	0	58	336	0	58	340
28	0	60	320	0	60	324	0	60	328	0	60	332	0	60	336	0	60	340	0	60	344	0	60	348	0	60	352
29	0	62	332	0	62	336	0	62	340	0	62	344	0	62	348	0	62	352	0	62	356	0	62	360	0	62	364
30	0	64	344	0	64	348	0	64	352	0	64	356	0	64	360	0	64	364	0	64	368	0	64	372	0	64	376
31	0	66	356	0	66	360	0	66	364	0	66	368	0	66	372	0	66	376	0	66	380	0	66	384	0	66	388
32	0	68	368	0	68	372	0	68	376	0	68	380	0	68	384	0	68	388	0	68	392	0	68	396	0	68	400
33	0	70	380	0	70	384	0	70	388	0	70	392	0	70	396	0	70	400	0	70	404	0	70	408	0	70	412
34	0	72	392	0	72	396	0	72	400	0	72	404	0	72	408	0	72	412	0	72	416	0	72	420	0	72	424
35	0	74	404	0	74	408	0	74	412	0	74	416	0	74	420	0	74	424	0	74	428	0	74	432	0	74	436
36	0	76	416	0	76	420	0	76	424	0	76	428	0	76	432	0	76	436	0	76	440	0	76	444	0	76	448
37	0	78	428	0	78	432	0	78	436	0	78	440	0	78	444	0	78	448	0	78	452	0	78	456	0	78	460
38	0	80	440	0	80	444	0	80	448	0	80	452	0	80	456	0	80	460	0	80	464	0	80	468	0	80	472
39	0	82	452	0	82	456	0	82	460	0	82	464	0	82	468	0	82	472	0	82	476	0	82	480	0	82	484
40	0	84	464	0	84	468	0	84	472	0	84	476	0	84	480	0	84	484	0	84	488	0	84	492	0	84	496
41	0	86	476	0	86	480	0	86	484	0	86	488	0	86	492	0	86	496	0	86	500	0	86	504	0	86	508
42	0	88	488	0	88	492	0	88	496	0	88	500	0	88	504	0	88	508	0	88	512	0	88	516	0	88	520
43	0	90	500	0	90	504	0	90	508	0	90	512	0	90	516	0	90	520	0	90	524	0	90	528	0	90	532
44	0	92	512	0	92	516	0	92	520	0	92	524	0	92	528	0	92	532	0	92	536	0	92	540	0	92	544
45	0	94	524	0	94	528	0	94	532	0	94	536	0	94	540	0	94	544	0	94	548	0	94	552	0	94	556
46	0	96	536	0	96	540	0	96	544	0	96	548	0	96	552	0	96	556	0	96	560	0	96	564	0	96	568
47	0	98	548	0	98	552	0	98	556	0	98	560	0	98	564	0	98	568	0	98	572	0	98	576	0	98	580
48	0	100	560	0	100	564	0	100	568	0	100	572	0	100	576	0	100	580	0	100	584	0	100	588	0	100	592
49	0	102	572	0	102	576	0	102	580	0	102	584	0	102	588	0	102	592	0	102	596	0	102	600	0	102	604
50	0	104	584	0	104	588	0	104	592	0	104	596	0	104	600	0	104	604	0	104	608	0	104	612	0	104	616
51	0	106	596	0	106	600	0	106	604	0	106	608	0	106	612	0	106	616	0	106	620	0	106	624	0	106	628
52	0	108	608	0	108	612	0	108	616	0	108	620	0	108	624	0	108	628	0	108	632	0	108	636	0	108	640
53	0	110	620	0	110	624	0	110	628	0	110	632	0	110	636	0	110	640	0	110	644	0	110	648	0	110	652
54	0	112	632	0	112	636	0	112	640	0	112	644	0	112	648	0	112	652	0	112	656	0	112	660	0	112	664
55	0	114	644	0	114	648	0	114	652	0	114	656	0	114	660	0	114	664	0	114	668	0	114	672	0	114	676
56	0	116	656	0	116	660	0	116	664	0	116	668	0	116	672	0	116	676	0	116	680	0	116	684	0	116	688
57	0	118	668	0	118	672	0	118	676	0	118	680	0	118	684	0	118	688	0	118	692	0	118	696	0	118	700
58	0	120	680	0	120	684	0	120	688	0	120	692	0	120	696	0	120	700	0	120	704	0	120	708	0	120	712
59	0	122	692	0	122	696	0	122	700	0	122	704	0	122	708	0	122	712	0	122	716	0	122	720	0	122	724
60	0	124	704	0	124	708	0	124	712	0	124	716	0	124	720	0	124	724	0	124	728	0	124	732	0	124	736
61	0	126	716	0	126	720	0	126	724	0	126	728	0	126	732	0	126	736	0	126	740	0					

	2 32			2 33			2 34			2 35			2 36			2 37		
	1	2	3	1	2	3	1	2	3	1	2	3	1	2	3	1	2	3
1	0	2	32	0	2	33	0	2	34	0	2	35	0	2	36	0	2	37
2	0	4	4	0	4	6	0	4	8	0	4	10	0	4	12	0	4	14
3	0	6	16	0	6	12	0	6	18	0	6	24	0	6	30	0	6	36
4	0	8	8	0	8	10	0	8	12	0	8	14	0	8	16	0	8	18
5	0	10	40	0	10	20	0	10	30	0	10	40	0	10	50	0	10	60
6	0	12	12	0	12	14	0	12	16	0	12	18	0	12	20	0	12	22
7	0	14	44	0	14	28	0	14	42	0	14	56	0	14	70	0	14	84
8	0	16	16	0	16	18	0	16	20	0	16	22	0	16	24	0	16	26
9	0	18	48	0	18	36	0	18	54	0	18	72	0	18	90	0	18	108
10	0	20	20	0	20	22	0	20	24	0	20	26	0	20	28	0	20	30
11	0	22	44	0	22	48	0	22	66	0	22	84	0	22	102	0	22	120
12	0	24	24	0	24	26	0	24	28	0	24	30	0	24	32	0	24	34
13	0	26	46	0	26	52	0	26	78	0	26	104	0	26	130	0	26	156
14	0	28	28	0	28	30	0	28	32	0	28	34	0	28	36	0	28	38
15	0	30	48	0	30	60	0	30	90	0	30	120	0	30	150	0	30	180
16	0	32	32	0	32	34	0	32	36	0	32	38	0	32	40	0	32	42
17	0	34	44	0	34	58	0	34	86	0	34	114	0	34	142	0	34	170
18	0	36	36	0	36	38	0	36	40	0	36	42	0	36	44	0	36	46
19	0	38	48	0	38	62	0	38	94	0	38	122	0	38	150	0	38	178
20	0	40	40	0	40	42	0	40	44	0	40	46	0	40	48	0	40	50
21	0	42	42	0	42	46	0	42	54	0	42	66	0	42	78	0	42	90
22	0	44	44	0	44	48	0	44	56	0	44	64	0	44	72	0	44	80
23	0	46	46	0	46	50	0	46	52	0	46	54	0	46	56	0	46	58
24	1	0	48	1	1	12	1	1	14	1	1	16	1	1	18	1	1	20
25	1	3	20	1	3	24	1	3	28	1	3	32	1	3	36	1	3	40
26	1	4	12	1	4	16	1	4	20	1	4	24	1	4	28	1	4	32
27	1	5	10	1	5	15	1	5	20	1	5	25	1	5	30	1	5	35
28	1	6	24	1	6	30	1	6	36	1	6	42	1	6	48	1	6	54
29	1	7	18	1	7	21	1	7	24	1	7	27	1	7	30	1	7	33
30	1	8	12	1	8	16	1	8	20	1	8	24	1	8	28	1	8	32
31	1	9	10	1	9	12	1	9	14	1	9	16	1	9	18	1	9	20
32	1	10	20	1	10	24	1	10	28	1	10	32	1	10	36	1	10	40
33	1	11	15	1	11	18	1	11	21	1	11	24	1	11	27	1	11	30
34	1	12	12	1	12	14	1	12	16	1	12	18	1	12	20	1	12	22
35	1	13	18	1	13	21	1	13	24	1	13	27	1	13	30	1	13	33
36	1	14	14	1	14	16	1	14	18	1	14	20	1	14	22	1	14	24
37	1	15	20	1	15	24	1	15	28	1	15	32	1	15	36	1	15	40
38	1	16	16	1	16	18	1	16	20	1	16	22	1	16	24	1	16	26
39	1	17	22	1	17	26	1	17	30	1	17	34	1	17	38	1	17	42
40	1	18	18	1	18	20	1	18	22	1	18	24	1	18	26	1	18	28
41	1	19	24	1	19	28	1	19	32	1	19	36	1	19	40	1	19	44
42	1	20	20	1	20	22	1	20	24	1	20	26	1	20	28	1	20	30
43	1	21	26	1	21	30	1	21	34	1	21	38	1	21	42	1	21	46
44	1	22	22	1	22	24	1	22	26	1	22	28	1	22	30	1	22	32
45	1	23	28	1	23	32	1	23	36	1	23	40	1	23	44	1	23	48
46	1	24	24	1	24	26	1	24	28	1	24	30	1	24	32	1	24	34
47	1	25	30	1	25	34	1	25	38	1	25	42	1	25	46	1	25	50
48	1	26	26	1	26	28	1	26	30	1	26	32	1	26	34	1	26	36
49	1	27	32	1	27	36	1	27	40	1	27	44	1	27	48	1	27	52
50	1	28	28	1	28	30	1	28	32	1	28	34	1	28	36	1	28	38
51	1	29	34	1	29	38	1	29	42	1	29	46	1	29	50	1	29	54
52	1	30	30	1	30	32	1	30	34	1	30	36	1	30	38	1	30	40
53	1	31	36	1	31	40	1	31	44	1	31	48	1	31	52	1	31	56
54	1	32	32	1	32	34	1	32	36	1	32	38	1	32	40	1	32	42
55	1	33	38	1	33	42	1	33	46	1	33	50	1	33	54	1	33	58
56	1	34	34	1	34	36	1	34	38	1	34	40	1	34	42	1	34	44
57	1	35	40	1	35	44	1	35	48	1	35	52	1	35	56	1	35	60
58	1	36	36	1	36	38	1	36	40	1	36	42	1	36	44	1	36	46
59	1	37	42	1	37	46	1	37	50	1	37	54	1	37	58	1	37	62
60	1	38	38	1	38	40	1	38	42	1	38	44	1	38	46	1	38	48
61	1	39	44	1	39	48	1	39	52	1	39	56	1	39	60	1	39	64
62	1	40	40	1	40	42	1	40	44	1	40	46	1	40	48	1	40	50
63	1	41	46	1	41	50	1	41	54	1	41	58	1	41	62	1	41	66
64	1	42	42	1	42	44	1	42	46	1	42	48	1	42	50	1	42	52
65	1	43	48	1	43	52	1	43	56	1	43	60	1	43	64	1	43	68
66	1	44	44	1	44	46	1	44	48	1	44	50	1	44	52	1	44	54
67	1	45	50	1	45	54	1	45	58	1	45	62	1	45	66	1	45	70
68	1	46	46	1	46	48	1	46	50	1	46	52	1	46	54	1	46	56
69	1	47	52	1	47	56	1	47	60	1	47	64	1	47	68	1	47	72
70	1	48	48	1	48	50	1	48	52	1	48	54	1	48	56	1	48	58
71	1	49	54	1	49	58	1	49	62	1	49	66	1	49	70	1	49	74
72	1	50	50	1	50	52	1	50	54	1	50	56	1	50	58	1	50	60
73	1	51	56	1	51	60	1	51	64	1	51	68	1	51	72	1	51	76
74	1	52	52	1	52	54	1	52	56	1	52	58	1	52	60	1	52	62
75	1	53	58	1	53	62	1	53	66	1	53	70	1	53	74	1	53	78
76	1	54	54	1	54	56	1	54	58	1	54	60	1	54	62	1	54	64
77	1	55	60	1	55	64	1	55	68	1	55	72	1	55	76	1	55	80
78	1	56	56	1	56	58	1	56	60	1	56	62	1	56	64	1	56	66
79	1	57	62	1	57	66	1	57	70	1	57	74	1	57	78	1	57	82
80	1	58	58	1	58	60	1	58	62	1	58	64	1	58	66	1	58	68

et für die
dies 491
2 23

TABVLA DECLINACI SOLIS PRO OMI LOCO
SCDM OBSERVACI MODEKNOX ASTRONOM:

Septem	Aug	Septem	Oct	Septem	Septem	Septem	Septem	Septem	Septem	Septem
Asie	Asie	Asie	Asie	Asie	Asie	Asie	Asie	Asie	Asie	Asie
Y	Y	Y	Y	Y	Y	Y	Y	Y	Y	Y
0	0	0	0	0	0	0	0	0	0	0
1	1	1	1	1	1	1	1	1	1	1
2	2	2	2	2	2	2	2	2	2	2
3	3	3	3	3	3	3	3	3	3	3
4	4	4	4	4	4	4	4	4	4	4
5	5	5	5	5	5	5	5	5	5	5
6	6	6	6	6	6	6	6	6	6	6
7	7	7	7	7	7	7	7	7	7	7
8	8	8	8	8	8	8	8	8	8	8
9	9	9	9	9	9	9	9	9	9	9
10	10	10	10	10	10	10	10	10	10	10
11	11	11	11	11	11	11	11	11	11	11
12	12	12	12	12	12	12	12	12	12	12
13	13	13	13	13	13	13	13	13	13	13
14	14	14	14	14	14	14	14	14	14	14
15	15	15	15	15	15	15	15	15	15	15
16	16	16	16	16	16	16	16	16	16	16
17	17	17	17	17	17	17	17	17	17	17
18	18	18	18	18	18	18	18	18	18	18
19	19	19	19	19	19	19	19	19	19	19
20	20	20	20	20	20	20	20	20	20	20
21	21	21	21	21	21	21	21	21	21	21
22	22	22	22	22	22	22	22	22	22	22
23	23	23	23	23	23	23	23	23	23	23
24	24	24	24	24	24	24	24	24	24	24
25	25	25	25	25	25	25	25	25	25	25
26	26	26	26	26	26	26	26	26	26	26
27	27	27	27	27	27	27	27	27	27	27
28	28	28	28	28	28	28	28	28	28	28
29	29	29	29	29	29	29	29	29	29	29
30	30	30	30	30	30	30	30	30	30	30

SIGNA
gmnia:

SIGNA
gmnia

TABVLA INTROITVS ○ IN PRINCIPIA V σ = ET μ AD
 LONGITV: 27 GRA: SCDM O \ddot{E} M PRECISIONE ET CVM ANNO
 CVARENTE Poin^o maxinis sot m q^o et h m. + st: Sotne tpy equaru

Anni	○ in V				○ in σ				○ in μ				○ in ν			
Compt ^o	h	m	z	z	h	m	z	z	h	m	z	z	h	m	z	z
1400	10	11	19	42	12	4	14	36	13	19	1	44	11	21	14	44
1401	10	23	9	6	12	10	23	20	13	23	40	49	12	7	24	40
1402	10	4	48	24	11	16	12	8	11	4	40	14	11	9	24	26
1403	10	10	48	40	11	22	0	43	11	11	39	39	11	14	44	11
1404	10	16	36	46	12	3	49	39	11	18	46	46	11	21	3	48
1405	10	22	26	12	12	9	38	24	13	22	8	1	12	2	43	43
1406	10	4	14	28	11	14	21	11	15	4	48	16	11	8	47	59
1407	10	10	4	49	11	21	14	48	12	10	46	32	11	14	33	14
1408	10	14	44	0	12	3	4	42	13	16	34	48	11	20	23	0
1409	10	21	43	16	12	8	43	28	13	22	24	3	12	2	12	46
1410	10	3	32	32	11	14	42	14	13	4	14	18	11	8	2	32
1411	10	9	21	48	11	20	31	0	12	10	3	33	11	17	42	18
1412	10	14	11	4	12	2	19	46	13	14	42	49	11	9	42	4
1413	10	21	0	20	12	8	8	25	13	24	42	9	12	1	31	42
1414	10	2	49	36	11	13	48	18	13	31	20	11	11	1	21	34
1415	10	8	38	32	11	19	46	2	13	9	20	24	11	13	11	24
1416	10	14	28	2	12	1	34	49	13	14	9	40	11	19	1	1
1417	10	20	18	24	12	1	23	34	13	20	49	6	12	0	40	43
1418	10	2	6	40	11	13	12	20	13	2	48	21	11	6	46	38
1419	10	1	44	46	11	14	1	6	11	8	31	31	11	12	30	24
1420	10	17	44	12	12	0	49	42	13	14	26	42	11	18	20	10
1421	10	19	34	38	12	0	38	38	13	20	16	1	12	0	9	46
1422	10	1	25	44	11	12	21	24	12	2	4	23	11	4	49	42
1423	10	1	13	0	11	18	16	0	11	1	44	28	11	11	49	21
1424	10	17	2	16	12	0	4	44	11	17	43	44	11	11	39	17
1425	10	18	41	32	12	4	43	41	13	19	33	9	11	23	28	49
1426	10	0	40	48	11	11	42	21	13	1	22	24	11	4	18	44
1427	10	6	30	4	11	11	31	13	13	1	40	11	11	1	8	31
1428	10	12	19	20	11	23	4	48	13	12	0	44	11	16	48	16
1429	10	18	8	36	12	4	8	44	13	18	40	11	11	22	48	2
1430	9	28	41	42	11	10	41	31	13	0	39	26	11	4	31	48
1431	10	4	4	1	11	16	46	18	13	6	28	41	11	10	21	33
1432	10	11	36	1	11	22	24	3	13	12	18	46	11	16	18	18
1433	10	11	26	12	12	4	5	40	17	14	1	11	11	22	1	3

TABVLA GENERALIS ANNOY COLLECTO: PRO
 RADICI: MEDI: CONIV: ET OPP: LVM: MEDI: MOT:
 SOLIS: ARCV: D ET AR: LTI: AD EASDEM EXTRAHEDIS

Anni collecti	Tempus				Morus sot Medius			Ar: Lvm Medius			Arc ^m : Lat ⁱ : Medius					
	D	h	m	z	S	G	F	S	G	F	S	G	F	z		
140	1	14	24	10	0	1	49	36	4	29	19	48	2	1	43	34
160	14	6	40	19	0	14	39	12	11	28	39	31	4	3	71	11
180	22	22	14	29	0	23	28	48	4	21	49	24	6	4	40	46
200	31	0	46	36	0	2	12	0	11	1	30	13	7	6	44	1
240	18	16	21	44	0	10	1	36	4	0	40	1	9	8	71	43
280	16	1	40	44	0	11	41	12	11	0	9	40	11	10	41	16
300	23	15	12	4	0	21	40	41	4	29	29	38	1	12	34	43
320	2	1	43	11	0	4	27	49	0	3	0	20	2	13	78	14
400	19	11	18	21	0	12	17	74	4	2	20	21	8	14	41	49
440	11	8	43	30	0	20	3	11	10	1	40	3	6	11	34	24
480	24	0	8	40	0	21	42	41	4	0	49	41	8	19	29	1
480	3	2	49	41	0	6	34	49	9	4	30	39	9	20	22	24
480	10	18	14	46	0	14	24	24	3	3	40	21	11	22	24	10
600	18	9	40	6	0	22	14	11	9	3	10	14	1	24	29	33
600	26	1	4	16	0	0	4	41	7	2	30	4	3	26	27	6
680	4	3	46	22	0	8	41	48	8	6	0	42	4	21	76	39
180	11	19	11	32	0	16	31	74	2	4	20	40	6	29	30	4
180	19	10	36	41	0	24	21	10	8	4	40	39	9	1	23	40
860	21	2	1	41	1	2	16	46	2	4	0	11	11	3	11	14
800	4	4	42	48	0	10	49	48	1	1	31	4	0	4	30	31
840	12	20	8	1	0	18	49	34	1	6	40	43	2	6	24	12
980	20	11	33	11	0	26	39	10	1	6	10	42	2	8	11	41
920	28	2	48	21	1	4	28	46	1	4	30	30	6	10	11	23
960	6	4	39	33	0	13	11	48	6	9	1	18	1	11	24	44
1000	13	21	4	43	0	21	1	34	0	8	21	1	9	13	16	12
1040	21	12	29	43	0	28	41	10	6	1	40	44	11	14	11	44
1100	29	3	44	2	1	6	40	46	0	1	0	43	1	11	4	30
1120	1	6	36	9	0	14	23	41	4	10	31	31	2	18	18	41
1160	14	22	1	16	0	23	13	77	11	9	41	20	4	20	12	21

Anni Collecti	Tempus				Motus Solis Medius				Arg: Line Medie				Arc ^m Lan ^{is} L ^{an} Me ^{di} du			
	D	H	M	S	S	G	M	Z	S	G	M	Z	S	G	M	Z
1200	22	13	26	28	1	1	3	9	4	9	11	8	0	22	6	2
1240	0	16	1	34	0	9	46	21	10	12	41	46	1	23	19	23
1280	8	1	32	44	0	11	34	41	4	12	1	44	9	24	12	49
1320	14	22	41	44	0	24	24	33	10	11	21	37	11	21	6	34
1360	23	4	3	4	1	3	14	9	4	10	41	21	1	29	0	9
1400	1	11	4	10	0	11	48	21	9	14	12	9	3	0	13	31
1440	9	8	29	20	0	19	41	41	3	19	31	41	7	2	1	6
1480	16	23	44	30	0	21	31	32	9	12	41	46	1	4	0	41
1420	24	14	19	39	1	4	21	8	3	12	11	34	9	4	44	11
1460	2	18	0	46	0	14	10	20	8	14	42	22	10	1	1	38
1600	10	9	24	44	0	21	49	46	2	14	2	10	0	9	1	13
1640	18	0	41	4	0	29	49	32	8	14	21	49	2	10	44	49
1680	24	16	16	14	1	1	39	8	2	13	41	41	4	12	18	4
1720	3	18	41	21	0	16	22	20	1	11	12	34	4	14	1	44
1760	11	10	22	31	0	24	11	46	1	16	32	23	1	14	41	21
1800	19	1	41	41	1	2	1	32	1	14	42	12	9	11	48	46
1840	26	11	12	40	1	9	41	8	1	14	12	0	11	19	42	31
1880	4	19	43	41	0	18	34	19	6	18	42	48	0	20	17	13
1920	12	11	19	6	0	26	23	44	0	18	2	36	2	22	49	28
1960	20	2	44	16	1	4	13	31	6	11	22	24	4	24	43	3
2000	21	18	9	26	1	12	3	1	0	16	42	13	6	26	26	30

TABULA BREVIS AVT REVOLVCIONVM :

	Tempus Minue				Motus solis Meridiane				Arg: Line minue				Arc ^m lan ^{is} h ^{is} lan ^{is} D ^{is} Mi ^{is}			
	D	H	M	S	S	G	M	Z	S	G	M	Z	S	G	M	Z
VNA	29	12	44	3	0	29	6	24	0	24	49	1	1	0	40	14
DVE	49	1	28	6	1	28	12	48	1	21	38	1	2	1	20	28
TRES	88	14	12	9	2	21	19	19	2	11	41	2	3	2	0	41

Tabula Aug
in Solis:

Anni Chr	de curat					Anni Chr	Loris aug					Anni Chr	Loris aug				
	S	G	M	z	z		S	G	M	z	z		S	G	M	z	z
0	2	11	18	22	49	860	2	23	14	29	49	1483	3	0	40	34	34
20	2	11	26	1	49	880	2	24	13	28	49	1488	3	0	72	43	34
40	2	11	44	30	49	900	2	24	16	0	40	1492	3	0	44	10	34
60	2	12	2	49	49	920	2	25	41	41	40	1496	3	0	48	28	34
80	2	12	2	28	49	940	2	24	48	1	46	1499	3	0	49	44	34
100	2	12	49	41	49	960	2	24	12	23	44	1484	3	1	1	48	34
120	2	12	8	16	49	980	2	24	21	22	44	1488	3	1	4	11	34
140	2	13	26	38	49	1000	2	24	42	42	44	1492	3	1	0	24	34
160	2	13	44	49	49	1020	2	24	48	32	44	1496	3	1	8	31	34
180	2	14	3	20	49	1040	2	26	12	22	44	1400	5	1	10	40	34
200	2	14	21	42	49	1060	2	26	28	48	44	1404	3	1	13	4	34
220	2	14	40	3	49	1080	2	26	41	32	44	1408	3	1	14	11	34
240	2	14	48	24	49	1100	2	26	44	44	44	1412	3	1	18	30	34
260	2	14	16	40	49	1120	2	27	10	16	44	1416	7	1	19	43	34
280	2	14	34	46	49	1140	2	27	24	16	41	1420	3	1	21	48	34
300	2	14	43	1	49	1160	2	27	28	16	41	1424	7	1	24	6	34
320	2	16	11	14	49	1180	2	27	41	40	40	1428	3	1	26	18	34
340	2	16	29	20	49	1200	2	28	4	38	40	1432	3	1	28	18	34
360	2	16	48	34	49	1220	2	28	18	48	40	1436	3	1	30	30	34
380	2	18	4	22	49	1240	2	28	32	11	39	1440	7	1	32	41	34
400	2	18	23	20	49	1260	2	28	44	24	39	1444	7	1	34	44	34
420	2	18	41	14	49	1280	2	29	48	32	38	1448	3	1	38	3	34
440	2	18	49	11	49	1300	2	29	11	18	38	1452	7	1	39	13	34
460	2	18	16	46	49	1320	2	29	24	4	38	1456	3	1	41	22	34
480	2	18	34	40	49	1340	2	29	36	31	38	1460	7	1	43	32	34
500	2	18	42	17	49	1360	2	29	48	38	36	1464	3	1	44	38	34
520	2	19	9	44	49	1380	3	0	1	6	36	1468	3	1	48	42	34
540	2	19	21	10	49	1400	7	0	13	14	34	1472	3	1	49	48	34
560	2	19	44	18	49	1420	3	0	14	31	34	1476	3	1	41	43	34
580	2	20	1	41	49	1440	3	0	18	48	34	1480	3	1	43	48	34
600	2	20	19	8	49	1462	3	0	20	20	34	1484	3	1	46	3	34
620	2	20	36	16	49	1484	3	0	22	41	34	1488	7	1	48	8	34
640	2	20	43	24	49	1506	3	0	24	2	34	1492	3	2	0	14	30
660	2	21	10	19	40	1528	3	0	24	23	34	1496	7	2	2	20	30
680	2	21	28	13	40	1550	3	0	29	44	34	1500	7	2	4	26	30
700	2	21	43	46	40	1572	3	0	32	6	34	1604	7	2	6	21	30
720	2	22	0	40	40	1594	3	0	34	21	34	1608	7	2	8	28	30
740	2	22	18	12	49	1616	3	0	36	40	34	1612	7	2	10	24	30
760	2	22	33	44	49	1638	3	0	39	8	34	1616	7	2	12	30	30
780	2	22	40	4	49	1660	3	0	41	24	34	1620	7	2	14	31	30
800	2	23	9	18	48	1682	3	0	43	43	34	1624	7	2	16	32	30
820	2	23	22	32	48	1704	3	0	46	0	34	1628	7	2	18	33	30
840	2	23	38	39	48	1726	3	0	48	12	34	1632	7	2	20	34	30

TABVLA

AVGVVM

SOLIS :

Annus	Lotus	aug				Annus	Lotus	aug				Annus	Lotus	aug			
Christi	S	G	m	z	z	Christi	S	G	m	z	z	Christi	S	G	m	z	z
1676	3	2	22	14	29	1808	3	3	41	42	21	1980	3	4	41	41	20
1680	3	2	24	34	29	1812	3	3	43	22	24	1984					
1684	3	2	26	32	29	1816	3	3	44	2	24	1988					
1688	3	2	28	29	29	1820	3	3	46	42	24	1992					
1692	3	2	30	26	29	1824	3	3	48	22	24	1996					
1696	3	2	32	23	29	1828	3	3	40	2	24	2000	3	4	44	48	20
1600	3	2	34	20	29	1832	3	3	41	47	24						
1604	3	2	36	18	29	1836	3	3	43	22	24						
1608	3	2	38	14	29	1840	3	3	44	3	24						
1612	3	2	40	12	28	1844	3	3	46	39	24						
1616	3	2	42	9	28	1848	3	3	48	14	24						
1620	3	2	44	6	28	1852	3	3	49	11	24						
1624	3	2	44	40	28	1856	3	4	1	21	24						
1628	3	2	44	41	28	1860	3	4	3	3	24						
1632	3	2	49	44	28	1864	3	4	4	39	23						
1636	3	2	41	36	28	1868	3	4	6	14	23						
1640	3	2	48	29	28	1872	3	4	7	41	23						
1644	3	2	44	22	28	1876	3	4	9	21	23						
1648	3	2	44	14	28	1880	3	4	11	2	22						
1652	3	2	49	8	28	1884	3	4	12	34	23						
1656	3	3	1	1	28	1888	3	4	14	4	23						
1660	3	3	2	44	28	1892	3	4	14	31	23						
1664	3	3	4	43	28	1896	3	4	18	8	23						
1668	3	3	6	31	28	1900	3	4	18	40	22						
1672	3	3	8	20	28	1904											
1676	3	3	10	8	28	1908											
1680	3	3	11	49	28	1912											
1684	3	3	13	41	28	1916											
1688	3	3	14	34	28	1920	3	4	26	19	22						
1692	3	3	16	22	28	1924											
1696	3	3	19	11	28	1928											
1700	3	3	20	49	28	1932											
1704	3	3	22	43	28	1936											
1708	3	3	24	21	28	1940	3	4	31	28	21						
1712	3	3	26	11	28	1944											
1716	3	7	21	46	28	1948											
1720	3	3	29	40	24	1952											
1724	3	3	31	24	24	1956											
1728	3	3	31	9	24	1960	3	4	40	44	21						
1732	3	3	34	43	24	1964											
1736	3	3	36	31	24	1968											
1740	3	3	38	22	24	1972											
1744	3	3	40	2	24	1976											

Anm E	Tempus			Mensis Modus			Anno			Mensis			Anno Modus			
	D	M	J	S	G	M	S	G	M	S	G	M	S	G	M	
1439	2	2	8	4	0	0	0	0	0	0	0	0	0	0	0	
b 1440	20	23	40	43	1	0	31	9	29	44	4	3	44	4	24	4
1441	9	8	29	20	0	19	48	9	10	11	3	13	32	4	2	1
1442	28	6	2	0	1	8	11	10	1	33	2	19	9	6	10	40
1443	18	14	40	36	0	21	28	9	26	49	0	18	41	6	18	43
b 1444	6	23	29	13	0	16	44	9	16	6	11	9	44	6	26	46
1444	24	21	11	42	1	4	8	10	4	26	10	14	22	4	4	39
1445	14	6	0	29	0	14	24	9	27	44	8	24	11	4	13	41
1445	7	14	49	6	0	13	42	9	13	1	1	3	42	4	21	44
b 1446	22	12	21	44	1	2	4	10	1	24	6	9	36	10	0	21
1446	10	21	10	22	0	21	22	9	20	40	4	19	24	10	8	30
1447	0	4	48	48	0	10	39	9	9	46	2	29	12	10	16	33
1447	19	3	31	38	0	29	2	9	28	19	2	4	49	11	24	16
b 1448	8	12	20	14	0	18	19	9	11	34	0	14	31	0	3	18
1448	26	9	42	44	+	16	42	10	4	48	11	20	14	1	12	1
1449	14	18	41	31	0	24	48	9	24	14	10	0	24	10	20	4
1449	9	3	20	8	0	14	26	9	4	30	8	9	41	1	28	1
b 1450	24	1	2	41	1	3	38	10	2	43	1	14	28	3	6	40
1450	12	9	41	24	0	22	46	9	22	7	4	24	16	3	14	43
1451	1	18	40	0	0	12	11	9	11	24	4	4	4	3	22	44
1451	20	16	12	40	1	0	36	9	29	48	3	10	42	4	1	38
b 1452	10	1	1	11	0	19	43	9	19	4	1	20	29	9	9	41
1452	21	22	33	46	1	18	10	10	1	21	0	26	6	6	18	24
1452	11	1	22	33	0	21	33	9	26	43	11	4	44	6	26	21
1453	6	16	11	9	0	16	40	4	16	0	9	14	43	1	4	30
b 1454	24	13	43	49	1	4	13	10	4	22	8	21	20	8	13	12
1454	17	22	32	26	0	24	30	9	23	39	1	1	48	8	21	14
1455	3	1	21	2	0	13	46	9	12	44	4	10	46	8	29	18
1455	22	4	43	42	1	2	10	10	1	11	4	16	37	10	8	1
b 1456	11	13	42	18	0	21	21	9	20	34	2	26	21	10	16	4
1456	29	11	14	48	1	2	40	10	8	46	2	1	48	11	24	46
1457	18	20	3	34	0	29	1	9	28	13	0	11	46	0	2	49
1457	8	4	42	11	0	18	24	9	11	29	10	21	31	0	10	42
b 1458	21	2	24	41	1	6	41	10	4	42	9	21	12	1	19	71
1458	14	11	13	38	0	26	4	9	24	8	8	1	0	1	21	38
1458	4	20	2	4	0	14	20	9	14	24	6	16	46	2	4	41
1459	23	11	24	44	1	3	44	10	2	41	4	22	24	3	14	24
b 1460	13	2	23	20	0	23	1	9	22	3	4	2	13	3	22	26
1460	1	11	11	41	0	12	11	9	11	10	2	12	1	4	0	29
1461	20	8	44	31	1	0	41	9	29	42	1	11	38	4	9	12
1461	9	11	33	17	0	19	41	9	18	48	11	21	21	4	11	14
b 1462	28	14	4	43	1	8	21	10	1	21	11	3	4	0	24	48
1462	16	13	44	30	0	21	38	9	26	31	9	12	42	1	4	1

Anni Chri:	Tempus			Med: O Mons			Ar ^m 50 Lic			Ar ^m 50 Medus			Ar ^m 50 Medus		
	D	M	Die	S	G	Die	S	G	Die	S	G	Die	S	G	Die
1482	0	8	43	0	16	44	9	14	42	A	22	44	A	12	3
1483	24	0	14	46	1	4	18	9	2	18	6	28	1A	8	20
1484	14	14	4	22	0	24	34	9	33	32	4	8	4	8	28
1485	2	23	42	49	0	13	41	9	12	42	3	1A	43	9	6
1486	21	24	24	39	1	2	14	10	1	11	2	13	10	10	14
1487	11	6	14	14	0	21	31	9	20	28	1	3	18	10	23
1488	0	19	2	42	0	10	44	9	9	44	11	13	A	11	1
1489	18	12	34	31	0	29	11	9	28	A	10	18	44	0	10
1490	A	21	34	8	0	18	28	9	1A	23	8	28	52	0	18
1491	26	18	46	48	1	6	42	10	4	46	8	4	9	1	21
1492	16	3	44	24	0	26	8	9	24	2	6	12	4A	2	4
1493	4	12	34	1	0	14	24	9	14	18	4	23	44	3	13
1494	23	10	6	41	1	3	44	10	2	41	9	29	22	3	21
1495	12	18	44	1A	0	23	4	9	21	4A	2	9	10	4	0
1496	2	3	43	44	0	12	22	4	11	14	0	18	44	4	8
1497	20	1	16	33	1	0	44	9	29	30	11	24	36	4	10
1498	4	10	4	10	0	20	2	9	16	42	10	4	24	4	24
1499	28	A	3A	40	1	8	27	10	A	14	9	10	1	A	34
1500	1A	16	26	26	0	2A	42	9	26	31	A	14	44	A	11
1501	6	1	44	3	0	16	44	9	14	44	4	29	3A	A	19
1502	24	22	4A	42	1	4	22	10	4	10	4	4	14	8	28
1503	14	A	36	19	0	24	39	9	23	2A	3	14	2	9	6
1504	3	16	24	46	0	12	46	9	12	43	1	24	41	9	14
1505	21	13	4A	34	1	2	19	10	1	6	1	0	28	10	23
1506	10	22	46	12	0	21	30	9	20	22	11	10	16	11	1
1507	0	A	34	48	0	10	42	9	9	38	9	20	4	11	9
1508	19	4	A	28	0	29	16	9	28	1	8	24	41	0	1A
1509	A	13	46	4	0	18	38	9	1A	1A	A	4	29	0	20
1510	26	11	28	44	1	6	46	10	4	40	6	11	6	2	4
1511	14	20	1A	21	0	26	13	9	24	46	4	20	44	2	12
1512	4	4	4	48	0	14	30	9	14	12	3	0	42	2	20
1513	23	2	38	3A	1	5	45	10	2	37	2	6	10	3	29
1514	12	11	2A	14	0	13	10	9	21	41	0	16	8	4	1
1515	1	20	14	40	0	18	2A	9	11	8	10	24	46	4	14
1516	20	1A	48	30	4	0	10	9	29	30	10	1	33	4	24
1517	9	2	3A	A	0	20	1	9	18	4A	8	11	21	6	2
1518	28	0	9	40	1	8	30	10	A	9	A	16	48	A	11
1519	1A	8	48	23	0	2A	4A	9	26	26	4	26	46	A	19
1520	6	1A	46	49	0	1A	4	9	14	42	4	6	34	A	2A
1521	24	14	19	39	1	4	2A	10	4	3	12	12	9	4	14
1522	14	0	8	16	0	24	44	9	27	21	1	22	0	9	13
1523	3	6	46	42	0	14	1	9	12	3A	0	1	46	9	22
1524	22	6	29	32	1	2	24	10	1	0	11	A	24	11	0
1525	10	14	6	44	0	21	44	9	20	16	9	1A	13	11	8

Anni dru	Tempus				Motus ☉ medius		Arg ^m Solis		Ar ^m ☽ 37:		Ar ^m lan: Motus	
	D	h	m	2	S	G	m	S	G	m	S	G
1426	0	0	6	44	0	10	48	9	9	33	1	11
1427	18	21	39	24	0	29	21	9	21	44	1	28
1428	8	6	28	1	0	18	38	9	11	12	4	12
1429	26	4	0	41	1	11	1	10	4	34	4	18
1430	14	12	49	18	0	26	18	9	24	40	2	21
1431	4	21	31	44	0	14	34	9	14	1	1	11
1432	23	19	10	34	1	7	48	10	2	30	0	13
1433	12	3	49	11	0	23	14	9	21	46	10	22
1434	1	12	41	11	0	12	32	9	11	2	9	2
1435	20	10	20	21	1	0	44	9	29	24	8	8
1436	9	19	9	13	0	20	12	9	18	41	6	18
1437	21	16	41	43	1	8	34	10	11	4	4	24
1438	11	1	30	23	0	21	42	9	26	20	4	3
1439	6	10	18	46	0	11	9	9	14	36	2	13
1440	24	11	48	30	1	4	32	10	3	48	1	19
1441	13	16	40	12	0	24	49	9	23	4	11	28
1442	3	1	28	49	0	14	6	9	12	32	8	10
1443	21	23	1	39	1	2	39	10	0	44	9	19
1444	11	1	40	4	0	21	46	9	20	11	1	24
1445	29	4	22	44	1	10	9	10	8	33	0	24
1446	18	14	11	22	0	29	26	9	21	40	4	9
1447	1	22	49	48	0	18	43	9	11	6	3	19
1448	26	20	32	38	1	1	6	10	4	29	2	24
1449	19	9	21	14	0	26	23	9	24	44	1	4
1450	4	14	9	41	0	14	39	9	14	1	11	14
1451	23	11	42	31	1	4	3	10	2	24	10	20
1452	12	20	31	1	0	23	20	9	21	40	9	0
1453	1	4	19	44	0	12	36	9	10	41	1	9
1454	20	2	42	24	1	1	0	9	29	19	6	4
1455	9	11	41	0	0	20	16	9	18	30	7	24
1456	28	9	13	40	1	8	40	10	6	48	4	0
1457	16	18	2	16	0	21	41	9	26	14	2	10
1458	6	2	40	43	0	11	13	9	14	21	0	20
1459	24	0	23	33	1	4	31	10	5	44	11	16
1460	14	9	12	9	0	24	43	9	23	10	10	4
1461	2	18	0	46	0	14	10	4	12	26	8	14
1462	21	14	33	24	1	3	34	10	0	49	1	21
1463	11	0	22	2	0	21	40	9	20	4	6	1
1464	0	9	10	39	0	11	1	9	9	22	4	10
1465	18	6	43	18	0	29	30	9	21	44	7	16
1466	1	14	31	44	0	18	41	9	11	1	1	26
1467	26	13	4	34	1	1	11	10	4	23	1	1
1468	14	21	43	11	0	26	31	9	24	40	11	11
1469	4	6	41	48	0	14	44	9	13	46	9	21

Anni (<i>e</i>)	Tempus				Mons O Medius			Az ¹ i solis			Az ² i Medius			Az ³ i lunari ¹⁶ lunari ²)		
	D	H	M	2	S	G	M	S	G	M	S	G	M	S	G	M
1470	23	4	14	20	1	4	1	10	2	19	8	28	11	4	22	13
1471	12	13	3	4	0	23	24	9	24	34	1	1	0	4	0	16
1472	1	21	41	21	0	12	41	9	10	41	4	16	48	4	8	19
1473	12	19	24	20	1	1	9	9	29	14	4	22	24	6	18	2
1474	9	4	12	48	0	20	21	9	18	30	3	2	13	6	24	4
1475	28	1	44	20	1	8	44	10	6	43	2	1	40	8	3	48
1476	11	10	34	15	0	28	1	9	26	9	0	11	38	8	11	40
1477	4	19	22	40	0	11	18	9	14	26	10	21	26	8	19	43
1478	24	16	44	24	1	4	41	10	3	48	10	7	3	9	28	26
1479	14	1	44	6	0	24	48	9	23	4	8	12	42	10	6	32
1480	3	10	32	43	0	14	14	9	12	21	0	22	40	10	14	42
1481	21	8	4	22	1	2	38	10	0	44	4	28	11	11	27	24
1482	10	16	44	0	0	21	44	4	20	0	4	8	4	0	1	21
1483	0	1	42	34	0	11	12	9	9	16	2	11	41	0	9	30
1484	18	23	14	14	0	29	34	9	21	39	1	23	30	1	18	13
1485	1	8	3	42	0	18	42	9	16	46	0	3	18	1	26	16
1486	26	4	26	31	1	1	14	10	4	18	11	8	44	3	4	49
1487	14	14	24	8	0	26	32	9	24	34	9	18	43	3	11	2
1488	4	13	13	44	0	14	49	9	13	41	1	28	32	3	21	4
1489	22	20	46	24	1	4	12	10	2	14	1	4	9	4	29	41
1490	12	4	34	1	0	23	20	9	21	30	4	13	71	4	1	43
1491	1	14	23	31	0	12	46	9	10	46	3	23	44	4	4	43
1492	20	11	46	11	1	1	9	9	29	9	2	29	22	6	24	26
1493	8	20	44	44	0	20	26	9	18	24	1	9	10	1	2	38
1494	21	18	11	33	1	8	49	10	6	48	0	14	41	8	11	21
1495	11	3	6	10	0	28	5	9	26	4	10	24	34	8	19	24
1496	6	11	44	46	0	11	23	9	14	21	9	4	24	8	21	21
1497	24	2	21	26	1	9	46	10	3	43	8	10	1	10	6	10
1498	13	18	16	3	0	24	3	9	23	0	6	10	44	18	14	13
1499	3	3	4	39	0	14	20	9	12	16	4	29	41	10	22	14
1500	22	0	31	19	1	2	43	10	0	39	4	4	14	0	0	48

I. M. S. y
g

In fine libri
by subscriptio
de hinc incipit

In fine libri
by subscriptio
de hinc incipit

Tabula mensis & modi luminatus in Anno Bistixndi

	Tempus			Matus Sol Medius			Annus Jm			Annus lan Jm		
	D	h	m	S	G	m	S	G	m	S	G	m
Januarius	12	19	1A	12	9	20	49	42	0	7	43	48
Februarius	11	8	1	1A	10	20	2	6	1	1	32	48
Martius	11	20	49	20	11	19	8	30	1	4A	21	49
Aprilis	10	9	29	23	0	18	49	49	2	23	10	40
Maius	9	22	17	26	1	1A	21	18	3	18	49	40
Junius	8	10	4A	30	2	16	2A	47	4	14	48	41
Julius	7	23	41	33	3	14	34	1	4	16	36	48
Augustus	6	12	24	36	4	12	40	31	5	25	42	4
September	5	1	9	39	5	11	40	44	6	2	14	43
October	4	13	43	42	6	12	43	19	7	28	4	43
November	3	2	3A	44	7	11	49	44	8	23	47	44
December	2	14	21	48	8	11	6	8	9	19	42	44

Tabula mensis & modi luminatus in Anno Bistixndi

	Tempus			Matus Sol Medius			Annus Jm			Annus lan Jm		
	D	h	m	S	G	m	S	G	m	S	G	m
Januarius	2A	11	39	16	10	4	28	44	6	18	28	18
Februarius	20	2	23	19	11	4	39	18	7	14	2A	19
Martius	26	14	1	22	12	3	41	42	8	10	16	19
Aprilis	24	3	41	24	13	2	48	0	9	4	20	10
Maius	24	16	34	28	14	1	44	31	10	1	44	20
Junius	23	4	19	31	15	1	0	44	11	2A	43	21
Julius	22	18	7	34	16	0	1	49	12	23	32	22
Augustus	21	6	4A	38	17	29	17	43	13	19	21	22
September	19	19	31	40	18	28	20	1	14	10	23	3
October	19	8	1A	43	19	2A	26	22	15	10	49	23
November	1A	20	49	46	20	26	32	46	16	6	48	24
December	1A	9	43	49	21	24	39	20	17	2	3A	24

Tabella Bravis aut K. enochionum

	Tempus Mensus			Matus Sol Minimus			Annus Mensus			Annus lan Minus		
	D	h	m	S	G	m	S	G	m	S	G	m
Vna	29	12	44	3	0	30	6	29	0	24	49	1
Dua	49	1	28	6	1	28	12	48	1	21	38	1
Tres	88	14	12	9	1	2A	19	13	2	1A	2A	2

TABVLA AEQVACIONVM SOLIS

Linea nume ra	Tercio Solis				Quarto Solis				Quinto Solis				Sexto Solis											
Si	Minut			A	Si	Minut			A	Si	Minut			A	Si	Minut			A					
G	G	m	z	m	z	G	G	m	z	m	z	G	G	m	z	m	z	G	G	m	z	m	z	
0	30	0	0	0	10	0	20	1	2	44	42	0	30	1	40	44	1	0	30	1	40	44	1	0
1	29	0	2	10	2	9	1	20	1	4	40	1	29	1	41	41	1	0	29	1	41	41	1	0
2	28	0	4	9	2	6	2	18	1	6	34	1	28	1	42	46	1	0	28	1	42	46	1	0
3	27	0	6	7	2	3	3	16	1	8	26	1	27	1	43	48	1	0	27	1	43	48	1	0
4	26	0	8	5	2	0	4	14	1	10	19	1	26	1	44	50	1	0	26	1	44	50	1	0
5	25	0	10	4	2	9	5	12	1	12	9	1	25	1	45	52	1	0	25	1	45	52	1	0
6	24	0	12	3	2	9	6	10	1	13	0	1	24	1	46	54	1	0	24	1	46	54	1	0
7	23	0	14	2	2	8	7	8	1	14	41	1	23	1	47	56	1	0	23	1	47	56	1	0
8	22	0	16	1	2	9	8	6	1	16	24	1	22	1	48	58	1	0	22	1	48	58	1	0
9	21	0	18	0	2	7	9	4	1	17	6	1	21	1	49	60	1	0	21	1	49	60	1	0
10	20	0	20	0	2	6	10	2	1	18	48	1	20	1	50	62	1	0	20	1	50	62	1	0
11	19	0	22	0	2	5	11	0	1	19	30	1	19	1	51	64	1	0	19	1	51	64	1	0
12	18	0	24	0	2	4	12	0	1	20	12	1	18	1	52	66	1	0	18	1	52	66	1	0
13	17	0	26	0	2	3	13	0	1	21	40	1	17	1	53	68	1	0	17	1	53	68	1	0
14	16	0	28	0	2	2	14	0	1	22	22	1	16	1	54	70	1	0	16	1	54	70	1	0
15	15	0	30	0	2	1	15	0	1	23	4	1	15	1	55	72	1	0	15	1	55	72	1	0
16	14	0	32	0	2	0	16	0	1	24	14	1	14	1	56	74	1	0	14	1	56	74	1	0
17	13	0	34	0	2	0	17	0	1	25	26	1	13	1	57	76	1	0	13	1	57	76	1	0
18	12	0	36	0	2	0	18	0	1	26	38	1	12	1	58	78	1	0	12	1	58	78	1	0
19	11	0	38	0	2	0	19	0	1	27	50	1	11	1	59	80	1	0	11	1	59	80	1	0
20	10	0	40	0	2	0	20	0	1	28	2	1	10	1	60	82	1	0	10	1	60	82	1	0
21	9	0	42	0	2	0	21	0	1	29	14	1	9	1	61	84	1	0	9	1	61	84	1	0
22	8	0	44	0	2	0	22	0	1	30	26	1	8	1	62	86	1	0	8	1	62	86	1	0
23	7	0	46	0	2	0	23	0	1	31	38	1	7	1	63	88	1	0	7	1	63	88	1	0
24	6	0	48	0	2	0	24	0	1	32	50	1	6	1	64	90	1	0	6	1	64	90	1	0
25	5	0	50	0	2	0	25	0	1	33	2	1	5	1	65	92	1	0	5	1	65	92	1	0
26	4	0	52	0	2	0	26	0	1	34	14	1	4	1	66	94	1	0	4	1	66	94	1	0
27	3	0	54	0	2	0	27	0	1	35	26	1	3	1	67	96	1	0	3	1	67	96	1	0
28	2	0	56	0	2	0	28	0	1	36	38	1	2	1	68	98	1	0	2	1	68	98	1	0
29	1	0	58	0	2	0	29	0	1	37	50	1	1	1	69	100	1	0	1	1	69	100	1	0
30	0	1	2	44	1	92	30	0	1	40	44	1	0	1	70	102	1	0	0	1	70	102	1	0
	II				M		10				M		9			M							M	
	Si	Adde			M		Si	Adde			M		Si	Adde			M							M

Tabula Aequationu Solis

Linea ma						Linea ma						Linea ma								
Aequatio o						Aequatio o						Aequatio o								
Minut						Minut						Minut								
A						M						M								
Si	G	m	z	m	z	Si	G	m	z	m	z	Si	G	m	z	m	z			
0	30	2	9	4A	0	2	0	30	1	44	4A	1	11	0	30	1	44	4A	2	6
1	30	2	9	49	0	1	1	30	1	43	46	1	11	1	30	1	44	1	2	11
2	30	2	9	10	0	0	2	30	1	42	34	1	11	2	30	1	44	2	2	11
3	30	2	9	10	0	0	3	30	1	41	24	1	12	3	30	1	44	3	2	11
4	30	2	9	10	0	0	4	30	1	40	12	1	13	4	30	1	44	4	2	11
5	30	2	9	11	0	0	5	30	1	39	1	13	5	30	1	44	5	2	8	
6	30	2	9	11	0	0	6	30	1	38	1	13	6	30	1	44	6	2	8	
7	30	2	9	11	0	0	7	30	1	37	1	13	7	30	1	44	7	2	8	
8	30	2	9	11	0	0	8	30	1	36	1	13	8	30	1	44	8	2	8	
9	30	2	9	11	0	0	9	30	1	35	1	13	9	30	1	44	9	2	8	
10	30	2	9	11	0	0	10	30	1	34	1	13	10	30	1	44	10	2	8	
11	30	2	9	11	0	0	11	30	1	33	1	13	11	30	1	44	11	2	8	
12	30	2	9	11	0	0	12	30	1	32	1	13	12	30	1	44	12	2	8	
13	30	2	9	11	0	0	13	30	1	31	1	13	13	30	1	44	13	2	10	
14	30	2	9	11	0	0	14	30	1	30	1	13	14	30	1	44	14	2	10	
15	30	2	9	11	0	0	15	30	1	29	1	13	15	30	1	44	15	2	10	
16	30	2	9	11	0	0	16	30	1	28	1	13	16	30	1	44	16	2	14	
17	30	2	9	11	0	0	17	30	1	27	1	13	17	30	1	44	17	2	16	
18	30	2	9	11	0	0	18	30	1	26	1	13	18	30	1	44	18	2	16	
19	30	2	9	11	0	0	19	30	1	25	1	13	19	30	1	44	19	2	18	
20	30	2	9	11	0	0	20	30	1	24	1	13	20	30	1	44	20	2	19	
21	30	2	9	11	0	0	21	30	1	23	1	13	21	30	1	44	21	2	20	
22	30	2	9	11	0	0	22	30	1	22	1	13	22	30	1	44	22	2	21	
23	30	2	9	11	0	0	23	30	1	21	1	13	23	30	1	44	23	2	21	
24	30	2	9	11	0	0	24	30	1	20	1	13	24	30	1	44	24	2	21	
25	30	2	9	11	0	0	25	30	1	19	1	13	25	30	1	44	25	2	21	
26	30	2	9	11	0	0	26	30	1	18	1	13	26	30	1	44	26	2	21	
27	30	2	9	11	0	0	27	30	1	17	1	13	27	30	1	44	27	2	21	
28	30	2	9	11	0	0	28	30	1	16	1	13	28	30	1	44	28	2	21	
29	30	2	9	11	0	0	29	30	1	15	1	13	29	30	1	44	29	2	21	
30	30	2	9	11	0	0	30	30	1	14	1	13	30	30	1	44	30	2	21	

Si Addr M Si Addr A Si Addr A

TABVLA VERI MOTVS SO

SIGNA ET GRADVS

Minuta	S	G	S	G	S	G	S	G	S	G	S	G	S	G	S	G	S	G	S	G	S	G	Minuta																																																																																																																																																																																																																																																																																																																																																																																												
0	0	0	14	1	0	1	14	2	0	2	14	3	0	3	14	4	0	4	14	5	0	5	14	6	0	6	14	7	0	7	14	8	0	8	14	9	0	9	14	10	0	10	14	11	0	11	14	12	0	12	14	13	0	13	14	14	0	14	14	15	0	15	14	16	0	16	14	17	0	17	14	18	0	18	14	19	0	19	14	20	0	20	14	21	0	21	14	22	0	22	14	23	0	23	14	24	0	24	14	25	0	25	14	26	0	26	14	27	0	27	14	28	0	28	14	29	0	29	14	30	0	30	14	31	0	31	14	32	0	32	14	33	0	33	14	34	0	34	14	35	0	35	14	36	0	36	14	37	0	37	14	38	0	38	14	39	0	39	14	40	0	40	14	41	0	41	14	42	0	42	14	43	0	43	14	44	0	44	14	45	0	45	14	46	0	46	14	47	0	47	14	48	0	48	14	49	0	49	14	50	0	50	14	51	0	51	14	52	0	52	14	53	0	53	14	54	0	54	14	55	0	55	14	56	0	56	14	57	0	57	14	58	0	58	14	59	0	59	14	60	0	60	14	61	0	61	14	62	0	62	14	63	0	63	14	64	0	64	14	65	0	65	14	66	0	66	14	67	0	67	14	68	0	68	14	69	0	69	14	70	0	70	14	71	0	71	14	72	0	72	14	73	0	73	14	74	0	74	14	75	0	75	14	76	0	76	14	77	0	77	14	78	0	78	14	79	0	79	14	80	0	80	14	81	0	81	14	82	0	82	14	83	0	83	14	84	0	84	14	85	0	85	14	86	0	86	14	87	0	87	14	88	0	88	14	89	0	89	14	90	0	90	14	91	0	91	14	92	0	92	14	93	0	93	14	94	0	94	14	95	0	95	14	96	0	96	14	97	0	97	14	98	0	98	14	99	0	99	14	100	0	100	14

SIGNA ET GRADVS

TABULA
CUMENTI
HORIS ET

	G	M	Z		G	M	Z
1	0	32	40	31	16	42	32
2	1	4	19	33	18	24	12
3	1	31	49	34	18	41	42
4	2	10	39	34	18	30	31
4	2	45	49	34	19	3	11
5	3	14	48	36	19	34	41
6	3	46	38	38	20	8	31
8	4	21	18	38	20	41	10
9	4	43	48	39	21	13	40
10	4	26	31	40	21	46	30
11	4	49	11	41	22	19	10
12	6	31	41	42	22	41	40
13	1	4	31	43	23	24	29
14	1	31	16	44	23	41	9
14	8	9	46	44	24	29	49
16	8	42	36	46	24	2	28
18	9	14	16	47	24	34	8
18	9	41	44	48	26	1	48
19	10	20	34	49	26	40	28
20	10	43	14	40	21	13	1
21	11	24	44	41	21	44	41
22	11	48	34	42	28	18	21
23	12	31	14	43	28	41	1
24	13	3	48	44	29	23	46
24	13	36	34	45	29	46	26
26	14	9	13	46	30	29	6
28	14	41	43	48	31	1	46
28	14	44	33	48	31	34	24
29	14	41	13	49	32	1	4
30	16	19	42	60	32	39	44

MEDII AR
LYNE IN
MINUTIS

TABELLA
ARVACIOIS
CENTRI
LYNE ET

INTRATVA
CV DISTATV
CIA 0 200
VERE A
MEDIA
+

	G	M
1	0	9
2	0	18
3	0	21
4	0	31
4	0	46
6	0	44
1	1	3
8	1	12
9	1	21
10	1	30
11	1	40
12	1	48
13	1	41
14	2	6
14	2	14
16	2	24
18	2	33
18	2	42
19	2	41
20	3	4
30	4	30
40	6	1
40	1	31

TABELLA ARTI D IN HORIS
ET MIN: CUM ADDICIONE
EQUALIOIS CENTRI LVNE.

	G	M	Z	G	M	Z
1	0	41	49	31	21	28 42
2	1	23	21	32	22	10 40
3	2	4	24	33	22	41 29
4	2	41	14	34	23	33 16
5	3	29	3	35	24	14 3
6	4	9	40	36	24	44 41
7	4	41	39	37	24	31 38
8	4	37	21	38	26	19 24
9	6	14	11	39	21	0 13
10	6	41	2	40	21	42 2
11	1	38	43	41	28	23 41
12	8	9	40	42	29	4 39
13	9	1	21	43	29	46 28
14	9	43	14	44	30	28 16
15	10	24	3	44	31	9 4
16	11	6	42	46	31	40 33
17	11	48	40	47	32	31 41
18	12	29	28	48	33	12 29
19	13	11	16	49	33	44 16
20	13	43	4	40	34	34 3
21	14	33	42	41	34	14 41
22	14	14	39	42	34	41 39
23	14	41	28	43	36	38 21
24	16	38	21	44	31	19 14
25	17	20	4	44	38	0 4
26	18	1	42	46	38	40 40
27	18	42	40	47	39	21 31
28	19	24	28	48	40	2 24
29	20	6	16	49	40	43 11
30	20	41	4	50	41	24 48

TABELLA CA
PITIS DR
ACONIS
LVNE.

	G	M	Z
1	0	0	8
2	2	0	16
3	0	0	24
4	0	0	32
5	0	0	40
6	0	0	48
7	0	0	46
8	0	0	4
9	0	1	11
10	0	1	19
11	0	1	21
12	0	1	29
13	0	1	43
14	0	1	41
15	0	2	39
16	0	3	48
17	0	4	18
18	0	0	31

In hac tabella simul habentur
medietates ceteri D et equa
tio russi respondens hys 7 mil
sitantibus et sic hoc a media
pate additur cum Minima
medietate quibus ar. 7
Equatio de hoc hoc a am. 10.

Si

TABVLA LATITVDINIS

0 Septm
6 Meridi

Cu Capite
Cu cauda

m	0		1		2		3		4		5		6										
	m	z	m	z	m	z	m	z	m	z	m	z	m	z									
0	0	0	0	4	13	0	10	21	0	14	30	0	20	43	0	26	6	0	31	19	0	0	
1	0	0	4	19	0	10	32	0	4	44	0	20	48	0	26	11	0	31	24	0	40		
2	0	0	10	0	4	27	0	10	31	0	4	40	0	22	8	0	26	17	0	31	29	0	46
3	0	0	16	0	4	39	0	10	23	0	4	46	0	21	9	0	26	22	0	31	34	0	48
4	0	0	21	0	4	34	0	10	48	0	16	1	0	4	14	0	26	28	0	31	40	0	40
5	0	0	24	0	4	39	0	10	43	0	16	6	0	21	19	0	26	34	0	31	44	0	44
6	0	0	31	0	4	44	0	10	48	0	16	11	0	21	24	0	26	38	0	31	48	0	44
7	0	0	38	0	4	40	0	11	7	0	16	16	0	21	30	0	26	43	0	31	46	0	43
8	0	0	42	0	4	44	0	11	9	0	16	22	0	21	34	0	26	48	0	32	1	0	42
9	0	0	48	0	6	0	4	11	14	0	16	27	0	21	40	0	26	53	0	32	6	0	41
10	0	0	42	0	6	4	0	11	19	0	16	32	0	21	44	0	26	58	0	32	11	0	40
11	0	0	48	0	6	11	0	11	24	0	16	37	0	21	48	0	27	3	0	32	16	0	40
12	0	1	3	0	6	16	0	11	34	0	16	43	0	21	40	0	27	9	0	32	21	0	40
13	0	1	8	0	6	21	0	11	34	0	16	40	0	22	1	0	27	14	0	32	26	0	40
14	0	1	13	0	6	26	0	11	4	0	16	43	0	22	6	0	27	19	0	32	31	0	40
15	0	1	18	0	6	33	0	11	44	0	16	48	0	22	11	0	27	24	0	32	36	0	40
16	0	1	23	0	6	38	0	11	40	0	17	3	0	22	16	0	27	29	0	32	41	0	40
17	0	1	24	0	6	42	0	11	46	0	17	8	0	22	22	0	27	34	0	32	46	0	40
18	0	1	32	0	6	48	0	12	1	0	17	14	0	22	28	0	27	40	0	32	48	0	40
19	0	1	38	0	6	42	0	12	6	0	17	19	0	22	32	0	27	44	0	32	48	0	40
20	0	1	44	0	6	48	0	12	11	0	17	24	0	22	37	0	27	49	0	33	7	0	40
21	0	1	40	0	7	3	0	12	16	0	17	30	0	22	43	0	27	54	0	33	7	0	39
22	0	1	44	0	7	8	0	12	22	0	17	34	0	22	48	0	28	1	0	33	14	0	38
23	0	2	0	0	7	13	0	12	28	0	17	40	0	22	48	0	28	6	0	33	19	0	38
24	0	2	4	0	7	19	0	12	32	0	17	44	0	22	48	0	28	11	0	33	24	0	36
25	0	2	10	0	7	24	0	12	38	0	17	40	0	23	3	0	28	16	0	33	29	0	34
26	0	2	16	0	7	29	0	12	43	0	17	46	0	23	9	0	28	22	0	33	34	0	34
27	0	2	21	0	7	34	0	12	48	0	18	1	0	23	14	0	28	28	0	33	40	0	33
28	0	2	26	0	7	40	0	12	43	0	18	6	0	23	19	0	28	32	0	33	44	0	32
29	0	2	31	0	7	44	0	12	48	0	18	11	0	23	24	0	28	38	0	33	48	0	31

Cu cauda
Cu capite

11 mt.
4 sept.

LUNAE IN ECLIPSIBVS VERE

Sept
6 Mont

Cu capite
Cu cauda

D	6			1			2			3			4			5			6			
	G	m	Z	G	m	Z	G	m	Z	G	m	Z	G	m	Z	G	m	Z	G	m	Z	
30	0	2	3A	0	1	40	0	13	4	0	18	1A	0	23	30	0	28	43	0	33	46	30
31	0	2	42	0	1	49	0	12	9	0	18	22	0	22	34	0	28	48	0	34	1	29
32	0	2	4A	0	8	0	0	11	4	0	19	31	0	22	40	0	28	53	0	34	6	28
33	0	2	42	0	8	6	0	13	19	0	19	31	0	21	44	0	28	48	0	34	11	28
34	0	2	4A	0	8	11	0	13	24	0	18	3A	0	23	40	0	29	3	0	34	16	28
35	0	3	3	0	8	16	0	14	30	0	18	43	0	23	46	0	29	9	0	34	22	24
36	0	3	8	0	8	21	0	14	34	0	18	48	0	24	1	0	29	14	0	34	28	24
3A	0	3	13	0	8	2A	0	14	40	0	18	42	0	24	6	0	29	19	0	34	32	23
38	0	3	18	0	8	3A	0	13	44	0	18	48	0	24	11	0	29	24	0	34	3A	22
39	0	3	23	0	8	3A	0	13	40	0	19	3	0	24	16	0	29	29	0	34	42	21
40	0	3	29	0	8	42	0	13	46	0	19	9	0	24	22	0	29	34	0	34	48	20
41	0	3	34	0	8	48	0	14	1	0	19	12	0	24	2A	0	29	40	0	34	43	19
42	0	3	39	0	8	53	0	14	6	0	19	18	0	24	32	0	29	44	0	34	48	18
43	0	3	44	0	8	48	0	14	11	0	19	24	0	24	3A	0	29	40	0	34	3	18
44	0	3	40	0	9	3	0	14	1A	0	19	20	0	24	37	0	29	46	0	34	9	16
45	0	3	44	0	9	9	0	14	22	0	19	34	0	24	43	0	30	1	0	34	14	14
46	0	4	0	0	9	14	0	14	2A	0	19	40	0	24	47	0	30	6	0	34	19	14
4A	0	4	4	0	9	19	0	14	32	0	19	44	0	24	48	0	30	11	0	34	24	13
48	0	4	10	0	9	24	0	14	3A	0	19	48	0	24	3	0	30	16	0	34	29	12
49	0	4	16	0	9	29	0	14	43	0	19	46	0	24	9	0	30	22	0	34	34	11
40	0	4	21	0	9	34	0	14	48	0	20	1	0	24	14	0	30	2A	0	34	40	10
51	0	4	26	0	9	40	0	14	43	0	20	6	0	24	19	0	30	32	0	34	44	9
42	0	4	31	0	9	44	0	14	48	0	20	11	0	24	24	0	30	3A	0	34	40	8
43	0	4	36	0	9	40	0	14	3	0	20	16	0	24	29	0	30	42	0	34	44	11
44	0	4	42	0	9	46	0	14	9	0	20	22	0	24	34	0	30	48	0	36	1	8
45	0	4	4A	0	10	1	0	14	14	0	20	2A	0	24	40	0	30	43	0	36	6	4
46	0	4	42	0	10	6	0	14	19	0	20	31	0	24	44	0	30	48	0	36	11	4
47	0	4	4A	0	10	11	0	14	24	0	20	3A	0	24	41	0	31	3	0	36	16	3
48	0	4	7	0	10	1A	0	14	30	0	20	43	0	24	46	0	31	9	0	36	22	2
49	0	4	8	0	10	22	0	14	34	0	20	48	0	26	1	0	31	14	0	36	2A	1
60	0	4	13	0	10	2A	0	14	40	0	20	43	0	26	6	0	31	19	0	36	32	0

Cu cauda
Cu capite

51
11 Mont
4 Sept

5
 0 Sept
 6 Mart

ca capin
 ca cauda

	G 1		8		9		10		11		12		13	
m	G	m	G	m	G	m	G	m	G	m	G	m	G	m
0	36	32	41	34	46	36	42	31	48	38	41	28	34	20
1	36	38	41	40	48	38	42	32	48	38	41	28	34	20
2	36	42	41	44	48	40	42	32	48	38	41	28	34	20
3	36	46	42	0	48	42	42	33	48	38	41	28	34	20
4	36	43	42	4	48	44	42	38	48	38	41	28	34	20
5	36	48	42	10	48	46	42	40	48	38	41	28	34	20
6	38	3	42	14	48	48	42	42	48	38	41	28	34	20
7	38	8	42	20	48	50	42	44	48	38	41	28	34	20
8	38	14	42	26	48	52	42	46	48	38	41	28	34	20
9	38	19	42	31	48	54	42	48	48	38	41	28	34	20
10	38	24	42	36	48	56	42	50	48	38	41	28	34	20
11	38	29	42	41	48	58	42	52	48	38	41	28	34	20
12	38	34	42	46	48	60	42	54	48	38	41	28	34	20
13	38	40	42	52	48	62	42	56	48	38	41	28	34	20
14	38	44	42	58	48	64	42	58	48	38	41	28	34	20
15	38	40	43	2	48	66	42	60	48	38	41	28	34	20
16	38	44	43	8	48	68	42	62	48	38	41	28	34	20
17	38	0	43	12	48	70	42	64	48	38	41	28	34	20
18	38	6	43	18	48	72	42	66	48	38	41	28	34	20
19	38	11	43	23	48	74	42	68	48	38	41	28	34	20
20	38	16	43	28	48	76	42	70	48	38	41	28	34	20
21	38	21	43	33	48	78	42	72	48	38	41	28	34	20
22	38	26	43	38	48	80	42	74	48	38	41	28	34	20
23	38	32	43	44	48	82	42	76	48	38	41	28	34	20
24	38	38	43	49	48	84	42	78	48	38	41	28	34	20
25	38	43	43	54	48	86	42	80	48	38	41	28	34	20
26	38	48	43	59	48	88	42	82	48	38	41	28	34	20
27	38	44	43	64	48	90	42	84	48	38	41	28	34	20
28	38	48	44	70	48	92	42	86	48	38	41	28	34	20
29	39	3	44	74	48	94	42	88	48	38	41	28	34	20

ca cauda
 ca capin

11 Mart
 4 Sept

G 22	24	20	19	18	17	16
------	----	----	----	----	----	----

51
0 Sept
6 Mart

Cu Capin
Cu Cauda

1			8			9			10			11			12			13			
m	l	z	m	l	z	m	l	z	m	l	z	m	l	z	m	l	z	m	l	z	
30	0	32	8	0	44	20	0	49	32	0	44	42	0	49	12	1	0	1	10	8	20
31	0	13	0	24	0	3A	0		4A	0	4A	0	49	4A	1	0	1	1	10	13	33
32		14		30		42			42		42		1	0	2				10	18	48
33		24		36		4A			48		1	0	1					14		23	21
34		29		41		42		49	3					12				21		28	26
35		34		46		4A			8				1A					26		33	41
36		39		41	90	3			13				22					31		38	44
37		44		46		8			18				28					30		43	43
38		40	44	2		13			23				33					31		48	42
39		44		1A		18			29				38					40		44	21
40	40	0		12		23			34				43					41		49	20
41		4		1A		29			39				48					46	11	4	18
42		10		22		34			44				43			0		1		9	18
43		16		28		39			49		0		48					1		14	1A
44		21		33		44			44		1		4					12		19	16
45		26		38		49		46	0				9					11		24	14
46		31		43		44			4				14					22		29	14
47		36		48	41	0			10				19					21		34	13
48		42		44		4			14				24					32		40	12
49		4A		49		10			20				29					38		44	11
50		42	46	4		14			24				34					43		40	0
51		4A		9		20			31				40					48		44	9
52	41	2		14		26			30				44					43	12	0	8
53		8		20		31			34				40					48		4	1
54		13		24		36			40				44					1	3	10	6
55		18		30		41			41			2	0					8		14	4
56		23		34		46			46				4					13		21	4
57		28		40		41		4A	2				16					19		26	3
58		34		46		4A			1A				16					24		31	2
59	0	39	0	41	0	42	2	0	12	1			21	1				29	1	36	1
60	0	44	0	46	0	42	1	0	4A	1A	1	2	26	1	1A	34	1	12	41	0	0

Cu Cauda
Cu Capin

5 Mart
11 Mart
4 Sept

5
9 mt.
6 mt.

cu Capin
cu Canda

	14	19	16	17	18	19
20	14	19	24	24	30	30
21	19	24	29	29	35	35
22	24	29	34	34	40	40
23	29	34	39	39	45	45
24	34	39	44	44	50	50
25	39	44	49	49	55	55
26	44	49	54	54	60	60
27	49	54	59	59	65	65
28	54	59	64	64	70	70
29	59	64	69	69	75	75
30	64	69	74	74	80	80
31	69	74	79	79	85	85
32	74	79	84	84	90	90
33	79	84	89	89	95	95
34	84	89	94	94	100	100
35	89	94	99	99	105	105
36	94	99	104	104	110	110
37	99	104	109	109	115	115
38	104	109	114	114	120	120
39	109	114	119	119	125	125
40	114	119	124	124	130	130
41	119	124	129	129	135	135
42	124	129	134	134	140	140
43	129	134	139	139	145	145
44	134	139	144	144	150	150
45	139	144	149	149	155	155
46	144	149	154	154	160	160
47	149	154	159	159	165	165
48	154	159	164	164	170	170
49	159	164	169	169	175	175
50	164	169	174	174	180	180
51	169	174	179	179	185	185
52	174	179	184	184	190	190
53	179	184	189	189	195	195
54	184	189	194	194	200	200
55	189	194	199	199	205	205
56	194	199	204	204	210	210
57	199	204	209	209	215	215
58	204	209	214	214	220	220
59	209	214	219	219	225	225
60	214	219	224	224	230	230

cu Canda
cu Capin

	14	14	13	12	11	10
60	14	14	13	12	11	10

9 mt
9 hr

TABVLA PRO RADICIBVS SOLIS EXTRA
TIENDIS VTILIS

In annis p[er]petua				In annis collectis					
S	G	m	Z	S	G	m	Z		
1	11	29	44	39	20	0	0	8	49
2	11	29	31	19	40	0	0	11	38
3	11	29	16	48	60	0	0	26	21
4	0	0	1	46	80	0	0	34	16
4	11	29	41	24	100	0	0	44	9
6	11	29	33	4	200	0	1	28	10
1	11	29	18	44	300	0	2	12	14
8	0	0	3	32	400	0	2	46	20
9	11	29	49	11	400	0	3	40	24
10	11	29	34	40	600	0	4	24	29
11	11	29	20	30	1000	0	4	8	34
12	0	0	4	11	800	0	4	42	39
13	11	29	40	41	900	0	6	36	44
14	11	29	36	36	1000	0	1	20	49
14	11	29	22	14	1400	0	10	11	9
16	0	0	1	3	1400	0	11	1	13
11	11	29	42	43	1600	0	11	44	18
18	11	29	38	22	2000	0	14	41	38
19	11	29	24	1					
20	0	0	8	49					

Radix facta h[ic] p[ro]p[ri]etate d[omi]ni d[omi]ni d[omi]ni p[ro]p[ri]etate

S	G	m	Z
9	8	18	23

1. M. S.

Tabula Anagni Solarem Sup

X

TABVLA RADICVM SOLIS ELA

Anno XI	M. Dig. Mo. 0			F. Dig. 0			b	Anno	M. Dig. Mo. 0			Argu. 7 0			
	S	G	m	S	G	m			S	G	m	S	G	m	
b 1400	9	1A	40	74	6	1A	38	b 1436	9	18	6	36	6	1A	32
1401	9	18	34	31	6	18	22	1437	9	18	41	24	6	18	16
1402	9	18	21	11	6	18	1	1438	9	18	31	3	6	18	1
1403	9	18	6	40	6	1A	42	1439	9	18	22	42	6	1A	4A
b 1404	9	1A	42	29	6	1A	3A	1440	9	18	8	22	6	1A	31
1405	9	18	3A	1A	6	18	21	1441	9	18	43	9	6	18	16
1406	9	18	22	4A	6	18	6	1442	9	18	38	49	6	18	1
1407	9	18	8	36	6	1A	41	1443	9	18	24	28	6	1A	40
b 1408	9	1A	44	14	6	1A	36	1444	9	18	10	1	6	1A	31
1409	9	18	39	3	6	18	21	1445	9	18	44	44	6	18	14
1410	9	18	24	42	6	18	6	1446	9	18	40	34	6	18	0
1411	9	18	10	22	6	1A	40	1447	9	18	26	14	6	1A	44
b 1412	9	1A	46	1	6	1A	36	1448	9	18	11	43	6	1A	31
1413	9	18	40	49	6	18	21	1449	9	18	46	41	6	18	14
1414	9	18	26	28	6	18	4	1450	9	18	42	20	6	18	0
1415	9	18	12	1	6	1A	40	1451	9	18	28	0	6	1A	44
b 1416	9	1A	4A	4A	6	1A	34	1452	9	18	13	39	6	1A	30
1417	9	18	42	34	6	18	19	1453	9	18	48	2A	6	18	14
1418	9	18	28	14	6	18	4	1454	9	18	44	6	6	1A	49
b 1419	9	18	13	43	6	1A	40	1455	9	18	29	44	6	1A	44
1420	9	1A	49	33	6	1A	34	1456	9	18	14	24	6	1A	29
1421	9	18	44	20	6	18	19	1457	9	19	0	13	6	18	14
1422	9	18	30	0	6	18	4	1458	9	18	44	42	6	1A	49
b 1423	9	18	14	39	6	1A	49	1459	9	18	31	31	6	1A	44
1424	9	18	1	18	6	1A	34	1460	9	18	1A	11	6	1A	29
1425	9	18	46	6	6	18	18	1461	9	19	1	48	6	18	13
1426	9	18	31	46	6	18	3	1462	9	18	4A	38	6	1A	48
b 1427	9	18	1A	24	6	1A	48	1463	9	18	33	1A	6	1A	43
1428	9	18	3	4	6	1A	33	1464	9	18	18	46	6	1A	28
1429	9	18	4A	42	6	18	18	1465	9	19	3	44	6	18	13
1430	9	18	33	31	6	18	3	1466	9	18	49	23	6	1A	48
b 1431	9	18	19	11	6	1A	48	1467	9	18	34	3	6	1A	43
1432	9	18	4	40	6	1A	33	1468	9	18	20	42	6	1A	28
1433	9	18	49	38	6	18	1A	1469	9	19	4	30	6	18	12
1434	9	18	34	1A	6	18	2	1470	9	18	41	9	6	1A	4A
1435	9	18	20	46	6	1A	4A	1471	9	18	26	49	6	1A	42

BORATORV AD INIA ANNO XI CV QVI ALLIGATVR

Anni	M ^o J ^o 0				Aug ^o 0			Anni	M ^o J ^o 0				Aug ^o 0		
	S	G	m	2	S	G	m		Coste	S	G	m	2	S	G
1412	9	18	22	28	6	1A	2A	1408	9	18	38	20	6	1A	23
1413	9	19	1	16	6	1A	12	1409	9	19	27	8	6	1A	8
1414	9	18	42	44	6	1A	4A	1410	9	19	8	4A	6	1A	43
1415	9	18	38	34	6	1A	42	1411	9	18	44	2A	6	1A	3A
1416	9	18	24	14	6	1A	2A	1412	9	18	40	6	6	1A	23
1417	9	19	9	1	6	18	11	1413	9	19	24	44	6	18	1
1418	9	18	44	41	6	1A	46	1414	9	19	10	33	6	1A	42
1419	9	18	40	20	6	1A	41	1415	9	18	46	12	6	1A	3A
1420	9	18	26	0	6	1A	26	1416	9	18	41	42	6	1A	22
1421	9	19	10	4A	6	18	11	1417	9	19	26	39	6	18	1
1422	9	18	46	21	6	1A	46	1418	9	19	12	19	6	1A	41
1423	9	18	42	6	6	1A	41	1419	9	18	4A	48	6	1A	3A
1424	9	18	2A	44	6	1A	26	1420	9	18	43	38	6	1A	21
1425	9	19	12	33	6	18	10	1421	9	19	28	24	6	18	6
1426	9	18	48	12	6	1A	44	1422	9	19	19	4	6	1A	41
1427	9	18	43	42	6	1A	40	1423	9	18	39	44	6	1A	36
1428	9	18	29	31	6	1A	24	1424	9	18	44	23	6	1A	21
1429	9	19	14	19	6	18	10	1425	9	19	30	11	6	18	4
1430	9	18	49	48	6	1A	44	1426	9	19	14	40	6	1A	41
1431	9	18	44	38	6	1A	40	1427	9	19	1	30	6	1A	34
1432	9	18	31	1A	6	1A	24	1428	9	18	4A	2	6	1A	35
1433	9	19	16	4	6	18	9	1429	9	19	31	4A	6	18	4
1434	9	19	1	44	6	1A	44	1430	9	19	1A	16	6	1A	41
1435	9	18	4A	23	6	1A	39	1431	9	19	3	16	6	18	34
1436	9	18	33	3	6	1A	24	1432	9	18	18	44	6	1A	21
1437	9	19	1A	40	6	18	9	1433	9	19	33	43	6	18	4
1438	9	19	3	30	6	1A	44	1434	9	19	49	22	6	1A	40
1439	9	18	40	9	6	1A	39	1435	9	19	4	1	6	1A	34
1440	9	18	34	49	6	1A	24	1436	9	18	40	41	6	1A	20
1441	9	19	19	36	6	18	9	1437	9	19	34	28	6	18	4
1442	9	19	4	16	6	1A	43	1438	9	19	21	8	6	1A	40
1443	9	18	40	44	6	1A	39	1439	9	19	6	4A	6	1A	34
1444	9	18	36	34	6	1A	24	1440	9	18	42	26	6	1A	20
1445	9	19	21	22	6	18	8	1441	9	19	3A	14	6	18	4
1446	9	19	1	1	6	1A	43	1442	9	19	22	44	6	1A	49
1447	9	18	42	41	6	1A	38	1443	9	19	8	33	6	1A	34

S ELA
 1405
 1406
 1407
 1408
 1409
 1410
 1411
 1412
 1413
 1414
 1415
 1416
 1417
 1418
 1419
 1420
 1421
 1422
 1423
 1424
 1425
 1426
 1427
 1428
 1429
 1430
 1431
 1432
 1433
 1434
 1435
 1436
 1437
 1438
 1439
 1440
 1441
 1442
 1443
 1444
 1445
 1446
 1447
 1448
 1449

21

RESIDVVM

TABVLE RADICVM:

Anni	MEDIVS MO TVS SOLIS				Aeq ^m Solis			Anni	Medius mo ⁹ Solis:				ARCIVME SOLIS:			
	S	G	m	z	S	G	m		Casti	S	G	m	z	S	G	m
b	1444	9	18	44	12	6	1A	19	1480	9	19	9	4	6	1A	16
	1444	9	19	39	0	6	18	4	1481	9	19	44	42	6	18	1
	1446	9	19	24	39	6	1A	49	1482	9	19	41	32	6	1A	46
	1447	9	19	10	19	6	1A	34	1483	9	19	26	11	6	1A	30
b	1448	9	18	44	48	6	1A	19	1484	9	19	11	40	6	1A	16
	1449	9	19	40	46	6	18	3	1485	9	19	46	38	6	18	0
	1450	9	19	26	24	6	1A	48	1486	9	19	42	1A	6	1A	44
	1451	9	19	12	4	6	1A	33	1487	9	19	24	4A	6	1A	30
b	1452	9	18	4A	44	6	1A	19	1488	9	19	13	36	6	1A	16
	1453	9	19	42	32	6	18	3	1489	9	19	48	24	6	18	0
	1454	9	19	28	11	6	1A	48	1490	9	19	44	3	6	1A	44
	1455	9	19	12	40	6	1A	33	1491	9	19	29	42	6	1A	30
b	1456	9	18	49	30	6	1A	18	1492	9	19	24	22	6	1A	14
	1457	9	19	44	1A	6	18	2	1493	9	20	0	10	6	18	0
	1458	9	19	29	4A	6	1A	4A	1494	9	19	44	49	6	1A	44
	1459	9	19	14	36	6	1A	33	1495	9	19	31	28	6	1A	30
b	1460	9	19	1	14	6	1A	18	1496	9	19	1A	8	6	1A	14
	1461	9	19	46	3	6	18	2	1497	9	20	1	44	6	1A	44
	1462	9	19	31	43	6	1A	4A	1498	9	19	4A	34	6	1A	44
	1463	9	19	1A	22	6	1A	32	1499	9	19	37	14	6	1A	34
b	1464	9	19	3	1	6	1A	1A	1600	9	19	38	43	6	1A	14
	1465	9	19	4A	49	6	18	3	1601	9	20	3	41	6	1A	44
	1466	9	19	33	28	6	1A	4A	1602	9	19	49	20	6	1A	44
	1467	9	19	19	8	6	1A	32	1603	9	19	34	0	6	1A	34
b	1468	9	19	4	4A	6	1A	1A	1604	9	19	20	39	6	1A	14
	1469	9	19	49	34	6	18	2	1605	9	20	4	2A	6	1A	48
	1470	9	19	34	14	6	1A	46	1606	9	19	41	6	6	1A	44
	1471	9	19	20	43	6	1A	31	1607	9	19	36	46	6	1A	29
b	1472	9	19	6	33	6	1A	1A	1608	9	19	22	24	6	1A	14
	1473	9	19	41	21	6	18	1	1609	9	20	1	13	6	1A	48
	1474	9	19	32	0	6	1A	46	1610	9	19	42	42	6	1A	44
	1475	9	19	22	39	6	1A	31	1611	9	19	38	31	6	1A	29
b	1476	9	19	8	19	6	1A	16	1612	9	19	24	11	6	1A	14
	1477	9	19	43	6	6	18	1	1613	9	20	8	49	6	1A	48
	1478	9	19	38	46	6	1A	46	1614	9	19	44	38	6	1A	44
	1479	9	19	24	24	6	1A	31	1615	9	19	40	1A	6	1A	28
b									1616	9	19	24	4A	6	1A	13
									1617	9	20	10	44	6	1A	48
									1618	9	19	46	24	6	1A	43
									1619	9	19	42	3	6	1A	28
b									1620	9	19	2A	42	6	1A	13

1408 rrr

124

TABVLA MEDII MOTVS SOLIS
In mētibꝯ & diebꝯ eorūde :

Januariꝯ di moꝝ ☉					Februariꝯ Meꝯ moꝝ ☉					Martius Mꝯ moꝝ ☉				
Dies	S	G	m	z	Di	S	G	m	z	Di	S	G	m	z
1	0	0	49	8 19	1	1	1	32	26	1	1	29	8	19
2	0	1	48	18	2	1	2	31	34	2	2	0	17	28
3	0	2	48	24	3	1	3	30	43	3	2	1	6	36
4	0	3	46	33	4	1	4	29	41	4	2	2	9	44
5	0	4	44	42	5	1	4	29	0	5	2	3	9	43
6	0	4	44	40	6	1	6	28	8	6	2	4	9	1
7	0	6	43	48	7	1	7	27	16	7	2	4	3	10
8	0	7	43	1	8	1	8	26	24	8	2	6	2	18
9	0	8	42	14	9	1	9	24	33	9	2	7	1	26
10	0	9	41	23	10	1	10	24	41	10	2	8	0	34
11	0	10	40	32	11	1	11	23	40	11	2	8	49	43
12	0	11	40	40	12	1	12	22	48	12	2	9	48	41
13	0	12	48	48	13	1	13	22	6	13	2	10	48	0
14	0	13	47	47	14	1	14	21	14	14	2	11	47	8
15	0	14	47	4	15	1	14	20	23	15	2	12	46	16
16	0	14	46	13	16	1	16	19	31	16	2	13	44	24
17	0	16	44	22	17	1	17	18	40	17	2	14	44	33
18	0	17	44	30	18	1	18	17	48	18	2	14	43	41
19	0	18	43	38	19	1	19	16	46	19	2	16	42	49
20	0	19	42	47	20	1	20	16	4	20	2	17	41	48
21	0	20	41	44	21	1	21	14	13	21	2	18	41	6
22	0	21	41	3	22	1	22	14	21	22	2	19	40	14
23	0	22	40	12	23	1	23	13	30	23	2	20	40	23
24	0	23	39	20	24	1	24	12	38	24	2	21	40	31
25	0	24	38	28	25	1	24	11	46	25	2	22	40	39
26	0	24	37	37	26	1	26	10	44	26	2	23	40	48
27	0	26	36	44	27	1	27	10	3	27	2	24	40	46
28	0	27	34	43	28	1	28	9	11	28	2	24	40	4
29	0	28	34	1	29	1	28	8	19	29	2	26	40	13
30	0	29	34	0	30	1	29	8	27	30	2	27	40	21
31	1	0	33	18	31	1	31	7	35	31	2	28	40	29

RESIDVVM EIVS TABVLE

APRILIS					MAIVS				IUNIVS			
	Medius m-o					Me 9 m 9 sot				m 9 m 9 sot		
Diſt	S	U	m	2	S	U	m	2	S	U	m	2
1	3	29	41	38	3	29	14	48	4	29	49	6
2	7	0	40	46	4	0	14	46	4	0	48	14
3	3	1	39	44	4	1	14	4	4	1	48	22
4	3	2	39	3	4	2	13	13	4	2	46	31
4	3	3	38	11	4	3	12	21	4	3	44	39
6	3	4	38	19	4	4	11	29	4	4	44	48
7	3	4	36	28	4	4	10	38	4	4	43	46
8	3	6	34	16	4	6	9	46	4	6	43	4
9	3	7	34	44	4	7	8	44	4	7	42	12
10	3	8	33	43	4	8	8	3	4	8	41	20
11	3	9	33	1	4	9	7	11	4	9	40	29
12	3	10	32	9	4	10	6	19	4	10	39	37
13	3	11	31	18	4	11	4	27	4	11	38	46
14	3	12	30	26	4	12	4	36	4	12	37	44
14	1	13	29	34	4	13	3	44	4	13	36	2
16	3	14	28	43	4	14	2	42	4	14	36	11
17	3	14	27	41	4	14	2	1	4	14	34	19
18	3	16	26	49	4	16	1	9	4	16	34	27
19	3	17	26	8	4	17	0	17	4	17	33	36
20	3	18	24	16	4	18	49	26	4	18	32	44
21	3	19	24	24	4	18	48	34	4	19	31	42
22	3	20	23	33	4	19	47	42	4	20	31	1
23	3	21	22	41	4	20	46	41	4	21	30	9
24	3	22	21	49	4	21	44	49	4	22	29	17
24	3	23	20	48	4	22	44	7	4	23	28	26
26	3	24	20	6	4	23	43	16	4	24	27	34
27	3	24	19	14	4	24	42	24	4	24	26	42
28	3	26	18	23	4	24	42	32	4	26	24	41
29	3	27	17	31	4	26	41	41	4	27	24	49
30	3	28	16	39	4	27	40	49	4	28	24	7
31					4	28	49	47				

IULIUS					AVGVST.					SEPTEML				
Mo. mo: ☉					Med. Mo. ☉					Mo. Mot. ☉				
D	S	G	n	2	S	G	n	2	S	G	n	2		
1	4	29	23	16	6	29	46	34	8	0	29	42		
2	6	0	22	24	1	0	44	42	8	1	29	0		
3	6	1	21	32	1	1	44	40	8	2	28	8		
4	6	2	20	40	1	2	43	49	8	3	21	11		
5	6	3	19	49	1	3	43	1	8	4	26	24		
6	6	4	18	41	1	4	42	14	8	4	21	33		
7	6	4	18	4	1	4	41	24	8	6	24	42		
8	6	6	11	14	1	6	40	32	8	1	23	40		
9	6	1	16	22	1	1	49	40	8	8	22	48		
10	6	8	14	30	1	8	48	49	8	9	22	1		
11	6	9	14	39	1	9	41	41	8	10	21	14		
12	6	10	13	41	1	10	41	4	8	11	20	23		
13	6	11	12	44	1	11	46	14	8	12	19	32		
14	6	12	12	4	1	12	44	22	8	13	18	40		
15	6	13	11	12	1	13	44	30	8	14	11	48		
16	6	14	10	20	1	14	43	39	8	14	16	41		
17	6	14	9	29	1	14	42	41	8	16	16	4		
18	6	16	8	31	1	16	41	44	8	11	14	13		
19	6	11	1	44	1	11	41	4	8	18	14	22		
20	6	18	6	44	1	18	40	12	8	19	13	30		
21	6	19	6	2	1	19	39	20	8	20	12	38		
22	6	20	4	10	1	20	38	29	8	21	11	41		
23	6	21	4	19	1	21	31	31	8	22	10	44		
24	6	22	3	21	1	22	36	44	8	23	10	3		
25	6	23	2	34	1	23	34	44	8	24	9	12		
26	6	24	1	44	1	24	34	2	8	24	8	20		
27	6	24	0	42	1	24	34	10	8	26	1	28		
28	6	26	0	0	1	26	33	18	8	21	6	31		
29	6	26	49	8	1	21	32	21	8	28	4	24		
30	6	21	48	11	1	28	31	34	8	29	4	43		
31	6	28	41	24	1	29	30	43						

Me- fis:	OCTOBER					NOVEMBER					DECEMBER				
	Med.	Ma	Sat			Me	Mo	Sat			Med	ma	Sat		
D	5	6	m	2		5	6	m	2		5	6	m	2	
1	9	0	4	2		10	0	31	20		11	0	11	30	
2	9	1	3	10		11	1	30	28		11	1	10	28	
3	9	2	2	18		12	2	29	26		11	2	9	26	
4	9	3	1	21		13	3	28	24		11	3	8	24	
5	9	4	0	24		14	4	27	21		11	4	7	21	
6	9	4	29	13		15	5	26	14		11	5	6	18	
7	9	4	48	2		16	6	25	10		11	6	5	15	
8	9	6	48	0		17	7	24	8		11	7	4	12	
9	9	7	48	8		18	8	23	1		11	8	3	9	
10	9	8	48	17		19	9	22	10		11	9	2	6	
11	9	9	48	26		20	10	21	19		11	10	1	5	
12	9	10	48	35		21	11	20	28		11	11	0	4	
13	9	11	48	44		22	12	19	37		11	12	0	3	
14	9	12	48	53		23	13	18	46		11	13	0	2	
15	9	13	48	62		24	14	17	55		11	14	0	1	
16	9	14	48	71		25	15	16	64		11	15	0	0	
17	9	14	48	80		26	16	15	73		11	16	0	0	
18	9	16	48	89		27	17	14	82		11	17	0	0	
19	9	17	48	98		28	18	13	91		11	18	0	0	
20	9	18	48	107		29	19	12	100		11	19	0	0	
21	9	19	48	116		30	20	11	109		11	20	0	0	
22	9	20	48	125		31	21	10	118		11	21	0	0	
23	9	21	48	134			22	9	127		11	22	0	0	
24	9	22	48	143		1	23	8	136		11	23	0	0	
25	9	23	48	152		2	24	7	145		11	24	0	0	
26	9	24	48	161		3	25	6	154		11	25	0	0	
27	9	24	48	170		4	26	5	163		11	26	0	0	
28	9	26	48	179		5	27	4	172		11	27	0	0	
29	9	27	48	188		6	28	3	181		11	28	0	0	
30	9	28	48	197		7	29	2	190		11	29	0	0	
31	9	29	48	206		8	30	1	199		11	30	0	0	

J.M.S

TABVLA VERI MOTVS

h m s	S	G	S	A	S	A	S	G	S	G	h m s		
	op		op		d		d		ux				
	3	0	3	14	4	0	4	14	4	0	4	14	
1	0	2	22	0	2	23	0	2	24	0	2	26	1
2	0	4	44	0	4	46	0	4	49	0	4	53	2
3	0	7	7	0	7	8	0	7	11	0	7	15	3
4	0	9	30	0	9	33	0	9	37	0	9	42	4
5	0	11	42	0	11	45	0	11	49	0	11	54	5
6	0	14	14	0	14	17	0	14	21	0	14	26	6
7	0	16	30	0	16	33	0	16	37	0	16	42	7
8	0	19	0	0	19	1	0	19	6	0	19	11	8
9	0	21	23	0	21	27	0	21	31	0	21	36	9
10	0	23	44	0	23	46	0	23	49	0	23	53	10
11	0	26	8	0	26	9	0	26	16	0	26	22	11
12	0	28	30	0	28	33	0	28	37	0	28	42	12
13	0	30	43	0	30	46	0	30	50	0	30	54	13
14	0	33	14	0	33	16	0	33	20	0	33	24	14
15	0	34	38	0	34	39	0	34	43	0	34	47	15
16	0	38	0	0	38	1	0	38	12	0	38	21	16
17	0	40	23	0	40	24	0	40	29	0	40	33	17
18	0	42	44	0	42	46	0	42	49	0	42	53	18
19	0	44	8	0	44	9	0	44	16	0	44	26	19
20	0	47	30	0	47	33	0	47	37	0	47	42	20
21	0	49	43	0	49	46	0	49	50	0	49	54	21
22	0	42	14	0	42	16	0	42	20	0	42	24	22
23	0	44	38	0	44	40	0	44	43	0	44	47	23
24	0	47	0	0	47	2	0	47	13	0	47	17	24
25	0	49	22	0	49	24	0	49	29	0	49	33	25
26	1	1	44	1	1	46	1	1	49	1	1	53	26
27	1	4	8	1	4	10	1	4	13	1	4	17	27
28	1	6	30	1	6	32	1	6	36	1	6	42	28
29	1	8	43	1	8	46	1	8	50	1	8	54	29
30	1	11	14	1	11	16	1	11	20	1	11	24	30
40	1	34	0	1	34	4	1	34	16	1	34	22	40
40	1	48	44	1	48	46	1	48	49	1	48	53	40
60	2	22	30	2	22	34	2	22	38	2	22	42	60

op II II 8 8 V
 3 0 2 14 2 0 1 14 1 0 0 14
 S G S G S G S G S G S G

SOLIS IN HORIS ET MINVTIS

	S		G		S		G		S		G		S		G	
	6		14		11		19		8		8		14		9	
	6	2	2	2	6	2	6	2	6	2	6	2	6	2	6	2
1	0	2	28	0	2	29	0	2	31	0	2	32	0	2	33	0
2	0	4	44	0	4	48	0	4	51	0	4	53	0	4	56	0
3	0	7	27	0	7	30	0	7	32	0	7	34	0	7	36	0
4	0	9	41	0	9	46	0	10	3	0	10	6	0	10	12	0
5	0	12	19	0	12	24	0	12	27	0	12	28	0	12	29	0
6	0	14	41	0	14	44	0	14	46	0	14	48	0	14	50	0
7	0	17	14	0	17	17	0	17	19	0	17	21	0	17	22	0
8	0	19	42	0	19	42	0	20	6	0	20	14	0	20	24	0
9	0	22	10	0	22	21	0	22	21	0	22	24	0	22	24	0
10	0	24	38	0	24	40	0	24	41	0	24	42	0	24	43	0
11	0	27	4	0	27	19	0	27	28	0	27	30	0	27	31	0
12	0	29	33	0	29	38	0	30	9	0	30	20	0	30	26	0
13	0	32	2	0	32	11	0	32	11	0	32	12	0	32	13	0
14	0	34	29	0	34	36	0	34	37	0	34	38	0	34	39	0
15	0	36	46	0	36	49	0	36	51	0	36	52	0	36	53	0
16	0	39	4	0	39	14	0	40	12	0	40	14	0	40	15	0
17	0	41	42	0	41	43	0	42	14	0	42	16	0	42	17	0
18	0	44	20	0	44	22	0	44	23	0	44	24	0	44	25	0
19	0	46	41	0	46	42	0	47	24	0	47	26	0	47	27	0
20	0	49	14	0	49	16	0	49	17	0	49	18	0	49	19	0
21	0	51	43	0	51	44	0	52	18	0	52	20	0	52	21	0
22	0	54	11	0	54	13	0	54	14	0	54	15	0	54	16	0
23	0	56	39	0	56	40	0	57	16	0	57	18	0	57	19	0
24	0	59	6	0	59	8	0	60	17	0	60	19	0	60	20	0
25	1	1	34	1	1	34	1	1	35	1	1	36	1	1	37	1
26	1	2	4	1	2	4	1	2	5	1	2	6	1	2	7	1
27	1	3	30	1	3	30	1	3	31	1	3	32	1	3	33	1
28	1	4	41	1	4	41	1	4	42	1	4	43	1	4	44	1
29	1	5	24	1	5	24	1	5	25	1	5	26	1	5	27	1
30	1	6	43	1	6	43	1	6	44	1	6	45	1	6	46	1
40	1	13	31	1	13	31	1	14	32	1	14	33	1	14	34	1
40	2	3	8	2	3	8	2	3	9	2	3	10	2	3	11	2
60	2	21	46	2	21	46	2	22	47	2	22	48	2	22	49	2

I . M . S

Alptangur 1^o. d'omble d'au in 60
 245 + vna p'inte vna m'ant
 d'ui p'oste vna d'au in 60 +
 vna p'inte + p' d' d' r'ipe
 vna l'icea vna f'ois 24 m'
 d'ui vna m'ant in vna f'ois
 24 s'onda d'ylampi

(C—A)

A 7 evatros li 364 + 14 v
 33 2 10 3 Malysio m'
 m' d'ui p' m'ta l'ice + d'ui
 7 60 m' g'ra m' ap' d' d' h'oco
 vna f'ois f'ois d' d' d' d'

10	0
20	0
30	0
40	0
50	0
60	0
70	0
80	0
90	0
100	0
110	0
120	0
130	0
140	0
150	0
160	0
170	0
180	0
190	0
200	0
210	0
220	0
230	0
240	0
250	0
260	0
270	0
280	0
290	0
300	0

Tabula mediocrum motuum lunae, anni & argenti & Vexi motus Capiti dionis

	Medius motus lunae				Anni				Argenti motus				Additio motus				
	0	5	10	15	0	5	10	15	0	5	10	15	0	5	10	15	
ma.	1	0	13	10	35	0	29	22	53	0	13	3	52	11	29	50	29
	2	0	26	21	10	1	18	45	27	0	26	7	48	11	29	53	39
	10	2	11	45	50	8	3	28	52	2	10	38	0	11	29	28	12
	20	8	23	31	20	2	7	37	28	8	21	17	59	11	28	50	27
	31	1	18	28	0	1	5	29	35	1	15	0	53	11	28	21	30
ben.	1	2	1	38	21	2	0	12	28	1	28	2	27	11	28	18	20
	10	0	0	13	50	9	9	38	29	5	25	39	52	11	27	49	44
	20	10	11	59	26	5	13	27	22	10	6	18	52	11	27	17	58
	28	1	27	22	26	11	28	30	30	1	20	50	2	11	26	52	33
carfig.	1	2	10	35	1	0	22	53	23	2	3	53	58	11	26	20	22
	10	0	9	10	16	8	2	19	39	0	1	29	3	11	26	20	26
	20	10	20	50	7	4	6	8	18	10	12	8	3	11	25	29	0
	31	3	15	52	32	1	2	20	5	3	5	50	56	11	25	12	3
phid.	1	3	29	3	7	1	28	42	58	3	18	52	50	11	25	10	52
	10	7	27	38	22	9	8	8	59	7	16	19	56	11	24	22	16
	20	0	9	22	12	5	11	57	53	11	27	8	56	11	24	10	30
	30	2	21	10	2	1	15	26	47	2	7	47	55	11	23	38	22
arg.	1	5	2	20	38	2	10	9	20	2	20	51	29	11	23	35	33
	10	9	2	55	53	9	19	35	20	8	18	26	55	11	23	6	57
	20	1	12	21	23	5	23	22	32	0	29	5	52	11	22	35	11
	31	6	9	38	0	2	21	36	22	5	22	28	28	11	22	0	12
ing.	1	0	22	28	23	3	15	59	15	0	5	52	22	11	21	57	3
	10	10	21	23	58	10	25	25	15	10	3	27	27	11	21	28	28
	20	3	3	9	29	8	29	12	9	2	12	0	27	11	20	50	21
	30	7	12	55	39	3	3	3	2	2	24	25	27	11	20	22	55

Reliqua parte tabulae mediorum motuum lunae
 Centi, Argu^m & Veri motu capite deaurandi

Dies	Medius motus lunae				Centi lunae				Argu ^m motus lunae				Additio pro Veri motu dB				
	5	5	5	5	5	5	5	5	5	5	5	5	5	5	5	5	
Aug.	1	7	28	5	12	3	27	25	57	7	7	29	21	11	20	21	22
	10	11	26	41	29	11	5	51	57	11	5	22	26	11	19	53	9
	20	2	8	27	19	7	10	20	50	3	16	3	26	11	19	21	22
	31	9	3	23	22	2	8	52	38	8	9	25	38	11	18	25	23
Aug.	1	9	16	32	19	5	3	15	32	8	22	50	33	11	18	23	15
	10	1	15	9	35	0	12	21	32	0	20	25	38	11	18	12	39
	20	5	26	55	26	8	15	30	25	5	1	2	38	11	17	22	52
	31	10	21	51	50	5	12	42	13	9	22	27	32	11	17	7	56
Sept.	1	11	5	2	25	5	9	5	7	10	7	51	26	11	17	2	25
	10	3	3	37	20	1	18	31	7	2	5	26	31	11	16	36	2
	20	7	15	23	30	9	22	20	1	5	16	5	31	11	16	2	23
	30	11	27	9	21	5	26	8	55	10	26	22	31	11	15	32	32
Octob.	1	0	10	19	56	0	20	31	28	11	9	28	22	11	15	29	26
	10	2	8	55	11	1	29	57	29	3	7	23	30	11	15	0	50
	20	8	20	21	1	10	3	26	23	7	18	2	30	11	12	29	2
	31	1	15	37	26	7	7	58	30	0	11	25	23	11	13	52	7
Nov.	1	1	28	22	1	7	25	1	23	0	22	22	17	11	13	50	56
	10	5	27	23	17	3	5	27	22	2	22	22	23	11	13	22	21
	20	10	9	9	7	11	9	36	18	9	3	3	23	11	12	15	32
	30	2	20	52	57	7	13	25	11	1	13	22	22	11	12	18	28
Dec.	1	3	2	5	32	8	7	28	5	1	26	26	16	11	12	14	37
	10	7	2	20	27	3	17	12	5	5	22	21	22	11	11	27	1
	20	11	12	26	37	11	21	2	49	10	5	0	21	11	11	14	14
	31	2	9	23	3	8	19	12	26	2	28	23	15	11	10	20	18

Tabula mediocrum motuum hinc Centui, Argu^{ti} medij
2 capity draconis in diebus

D	Mada mo- to hinc				Centui C				Argu ^{ti} medij C				Additio pro motu vaxo do			
	0	5	10	15	0	5	10	15	0	5	10	15	0	5	10	15
1	0	13	10	35	0	24	22	53	0	13	3	54	11	29	56	29
2	0	26	21	10	1	18	45	47	0	26	7	28	11	29	53	39
3	1	9	31	45	2	13	8	20	1	9	11	22	11	29	50	28
4	1	22	22	20	3	7	31	32	1	22	15	36	11	29	47	17
5	2	5	52	55	4	1	54	27	2	5	19	30	11	29	44	7
6	2	19	3	30	4	26	17	20	2	18	23	22	11	29	41	56
7	3	2	14	5	5	20	40	14	3	1	27	18	11	29	37	46
8	3	15	24	40	5	15	3	7	3	14	31	12	11	29	34	35
9	3	28	35	15	7	9	26	0	3	27	35	6	11	29	31	24
10	4	11	45	50	8	3	48	52	4	10	38	0	11	29	28	14
11	4	24	56	25	8	28	11	47	4	23	42	52	11	29	25	3
12	5	8	7	0	9	22	34	41	5	8	46	48	11	29	21	52
13	5	21	17	35	10	16	57	32	5	19	50	41	11	29	18	42
14	6	4	28	10	11	11	20	27	6	2	54	35	11	29	15	31
15	6	17	38	45	0	5	43	21	6	15	58	29	11	29	12	21
16	7	0	49	20	1	0	6	14	6	29	2	22	11	29	9	10
17	7	13	59	55	1	24	29	8	7	12	6	17	11	29	5	59
18	7	27	10	30	2	18	52	1	7	25	10	11	11	29	2	49
19	8	10	21	5	3	13	14	54	8	8	14	5	11	28	54	39
20	8	23	31	40	4	7	37	48	8	21	17	59	11	28	51	27
21	9	6	42	15	5	2	0	41	9	4	21	53	11	28	48	17
22	9	19	52	50	5	26	23	35	9	17	25	47	11	28	45	6
23	10	3	3	25	6	20	46	28	10	0	29	41	11	28	42	45
24	10	16	14	1	7	15	9	21	10	13	33	35	11	28	39	35
25	10	29	24	36	8	9	32	15	10	26	37	39	11	28	40	34
26	11	12	35	11	9	3	35	8	11	9	41	23	11	28	37	24
27	11	25	45	46	9	28	18	1	11	22	45	17	11	28	34	13
28	0	8	56	21	10	22	40	55	0	5	49	11	11	28	31	2
29	0	22	6	56	11	17	3	48	0	18	53	5	11	28	27	52
30	1	5	17	31	0	11	28	42	1	1	57	59	11	28	24	41
31	1	18	28	6	1	5	49	35	1	15	0	53	11	28	21	30

Tabula mediocrum motuum hinc in mensibus

	Medig motus	Terri	Argenti	Altitudo
Januarig	1 18 28 60	1 5 29 35	1 15 0 53	11 28 21 30
Februarig	1 27 24 26	11 28 30 30	1 20 50 2	11 26 52 33
Martig	3 15 52 32	11 2 20 5	3 5 50 56	11 25 14 3
Aprilis	2 21 10 2	1 15 28 27	2 7 27 55	11 23 38 22
Maius	8 9 38 8	2 21 36 22	5 22 28 28	11 22 0 14
Junig	7 14 57 39	3 3 3 2	8 22 24 25	11 20 24 55
Julig	9 3 23 44	2 8 52 34	8 9 28 39	11 18 25 25
Augustig	10 21 51 50	5 14 22 13	9 24 27 32	11 17 7 56
Septembar	11 27 9 21	5 26 8 55	10 20 24 31	11 15 32 37
October	1 15 37 26	7 1 58 30	0 11 25 23	11 13 54 7
Novemb ^r	2 20 54 57	7 15 25 11	1 13 22 22	11 12 18 28
Decembar	2 9 23 3	8 19 12 28	2 28 23 15	11 10 20 14

Tabula mediocrum motuum hinc in mensibus
 = Capitis draconis in mensibus
 = Terri Argenti
 = Argenti
 = Altitudo

Annus	Medig	Terri	Argenti	Altitudo
1	0	0	0	0
2	0	0	0	0
3	0	0	0	0
4	0	0	0	0
5	0	0	0	0
6	0	0	0	0
7	0	0	0	0
8	0	0	0	0
9	0	0	0	0
10	0	0	0	0
11	0	0	0	0
12	0	0	0	0
20	0	0	0	0
20	0	0	0	0
60	0	0	0	0
80	0	0	0	0
100	0	0	0	0
100	2	0	0	0
500	2	0	0	0
800	5	0	0	0
1000	7	0	0	0
1200	10	0	0	0
1400	11	0	0	0
1600	11	0	0	0
2000	12	0	0	0

Tabula mediorum motuum nonae & octavae sphaerae
 In annis In mensibus

Anni cristi Ani	Medig motu nonae sphaerae			Medig motu octavae sphaerae			Nota mensis	Nona sphaerae		Octava sphaerae	
	g	m	z	g	m	z		z	z	m	z
1	0	0	25	0	0	3 5	Januarij	2	15	0	15
2	0	0	52	0	0	5 10	Februarij	2	15	0	29
3	0	1	19	0	0	9 15	Martij	5	31	0	25
4	0	1	45	0	0	12 20	Aprilis	8	24	1	0
5	0	2	12	0	0	15 25	Maius	10	56	1	16
6	0	2	38	0	0	18 30	Iunij	13	5	1	31
7	0	3	5	0	0	21 35	Iulij	15	21	1	27
8	0	3	31	0	0	24 41	Augustij	17	36	2	3
9	0	3	58	0	0	27 26	Septembris	19	26	2	18
10	0	4	24	0	0	30 51	October	22	1	2	32
11	0	4	50	0	0	33 56	Novembris	24	11	2	49
12	0	5	17	0	0	37 1	Decembris	26	26	3	5
20	0	8	48	0	1	1 22					
40	0	17	37	0	2	3 25					
60	0	25	26	0	3	5 8					
80	0	35	15	0	4	5 51					
100	0	44	4	0	5	8 32					
200	2	56	19	0	20	34 17					
500	4	24	29	1	0	51 25					
800	5	52	39	1	11	8 34					
1000	7	20	48	1	21	25 42					
1200	10	17	8	2	12	0 0					
1400	11	1	13	2	17	8 32					
1600	11	25	18	2	22	17 8					
2000	12	41	37	3	12	51 25					

Residuo nonae
 sphaerae Anni romani
 49000

Residuo octavae sphaerae
 in annis romani
 7000

Radix octavae sphaerae
 sphaerae christi
 5 g m z
 11 29 12 32

Tabula mediorum motuum nonae & octavae sphaerae
 In annis In mensibus
 Anni christi Anni romani
 Medig motu nonae sphaerae
 Medig motu octavae sphaerae
 Nota mensis
 Nona sphaerae
 Octava sphaerae

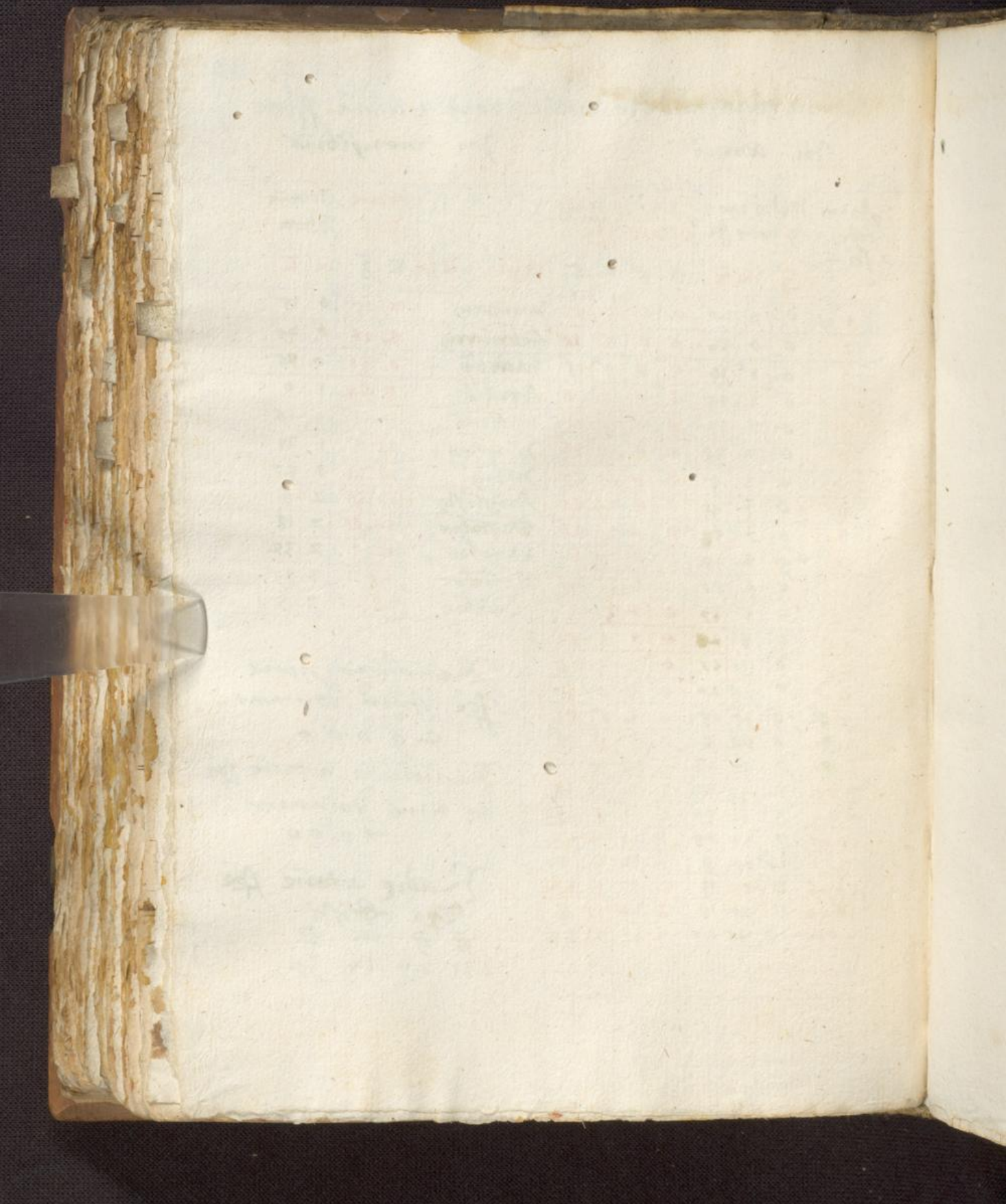

Tabul

Arms
Expäsi

1
2
3
b 4
4
5
b 6
7
8
b 9
10
11
b 12
13
14
15
b 16
17
18
b 19
20

Tabula pro extrahend^o radin⁹ Medioru^m matru^m

Anni Expasi	Modus monis Lime				Centru Lime				Ar ^m Lu ma Media				Pro motu loco tapus dea toes Lime:				
	S	G	m	Z	S	G	m	Z	S	G	m	Z	S	G	m	Z	
1	4	9	23	3	8	9	14	4A	2	28	43	14	11	10	10	18	
2	8	18	46	4	9	8	29	33	4	2A	26	30	10	21	20	36	
3	0	28	9	8	1	2A	44	20	8	26	9	44	10	2	0	44	
b	4	9	20	42	14	11	21	49	0	A	46	43	9	12	28	2	
4	10	0	4	48	8	0	36	46	3	6	20	8	8	27	18	20	
6	2	9	28	41	4	19	41	32	6	4	23	27	8	3	48	38	
1	6	18	41	43	1	9	6	19	9	4	6	39	1	14	28	46	
b	8	11	11	24	31	10	22	43	49	0	14	43	4A	6	24	16	4
9	20	20	48	34	1	11	48	44	3	14	3A	1	6	4	46	22	
10	8	0	19	36	4	1	13	32	6	13	20	16	4	16	36	40	
11	0	9	34	39	0	20	28	18	9	12	3	31	4	2A	26	48	
b	12	4	2	8	1A	10	4	4	48	0	23	40	40	4	A	44	4
13	9	11	31	19	6	13	20	44	3	22	33	44	3	18	34	27	
14	1	20	44	22	3	12	34	31	6	21	1A	9	2	29	14	41	
14	6	0	1A	24	0	1	40	18	9	20	0	24	2	9	44	0	
b	16	10	22	41	2	9	14	2A	48	1	1	4A	37	1	20	32	1
1A	3	2	14	4	6	4	42	44	4	0	30	48	1	1	12	24	
18	1	11	3A	A	2	23	4A	31	6	29	14	3	0	11	42	23	
19	11	21	0	10	11	13	12	1A	9	2A	4A	18	11	22	33	1	
b	20	4	13	33	38	8	26	49	4A	1	9	44	26	11	3	10	9

132^v

Linnæ Censuræ Arithmetice Veri m^o ca: *Drageo* *coaco*
offic.

Omni Collecti	Medius Mans Linnæ				Censuræ Linnæ				Arithm Medus Linnæ				pro Veri motu Capituli Droro nis Linnæ:			
	S	G	m	Z	S	G	m	Z	S	G	m	Z	S	G	m	Z
20	+	13	33	43	8	26	49	4A	1	9	44	26	11	3	10	9
40	8	21	7	34	4	23	39	44	2	19	28	48	10	6	20	18
60	1	10	41	23	2	20	29	41	3	29	13	19	9	9	30	26
80	4	24	14	10	11	1A	19	49	4	8	4A	44	8	12	40	34
100	10	1	48	48	8	14	9	46	6	18	42	12	1	14	40	44
200	8	14	3A	46	4	28	19	32	1	1	24	23	3	1	41	28
300	6	23	26	43	1	12	29	1A	1	26	6	34	10	1A	32	12
400	4	1	14	41	9	26	39	3	2	14	48	4A	6	3	22	46
400	3	9	4	49	6	10	48	49	9	3	30	48	1	19	13	40
600	1	16	43	46	2	24	48	34	3	22	13	10	9	4	4	24
100	11	24	42	44	11	9	8	21	10	10	44	22	4	20	44	8
800	10	2	31	42	1	23	18	6	4	29	30	33	0	6	44	42
900	8	10	20	40	4	1	21	42	11	18	19	44	1	22	36	36
1000	6	18	9	3A	0	21	3A	38	6	1	1	46	3	8	2A	20
1400	11	19	24	28	10	18	16	41	8	21	40	43	9	11	40	16
1400	9	21	14	26	1	2	26	2A	3	10	32	48	4	2A	41	0
1600	8	4	3	24	3	16	36	13	9	29	14	6	0	13	31	44
2000	1	6	19	14	1	13	14	16	0	14	3	43	6	16	44	40

Radios rpe Imaginationis Cusli ad Elym
 nasu. *Freu Tubingen* e:

4	2	11	42	1	1A	46	38	6	18	24	24	8	28	4	16

Tabala radium medicorum motuum Linnæ

133

Anni Cursi	Medius Mo: D				Centum Linnæ				Argu ^m motu D				Vna me ^{je} Capit ^{is} Pla sori ^{is} Linnæ			
	S	G	m	Z	S	G	m	Z	S	G	m	Z	S	G	m	Z
Do: 22	5	6	m	2	5	6	m	2	5	6	m	2	5	6	m	2
1400	10	20	3	32	2	20	24	38	11	28	28	49	6	29	11	24
1401	3	21	31	10	0	6	3	18	3	10	16	1	6	9	14	32
1402	8	1	0	12	8	24	18	4	6	8	49	22	4	20	34	40
1403	0	10	23	14	9	14	32	40	9	1	42	31	4	1	14	8
1404	4	19	46	18	2	3	21	38	0	6	24	42	4	11	44	26
1404	9	12	19	44	11	11	24	16	3	18	13	0	3	22	32	39
1406	1	21	42	48	8	6	40	4	6	16	46	16	3	3	12	42
1407	6	1	6	1	4	24	44	40	9	14	39	31	2	13	43	10
1408	10	10	29	3	1	14	9	36	0	14	22	46	1	24	33	28
1409	3	3	2	41	10	28	41	16	3	26	9	43	1	9	10	36
1410	1	12	24	43	1	18	2	2	6	24	43	9	0	14	40	44
1411	11	21	48	46	4	1	16	40	9	23	36	24	11	26	31	12
1412	4	1	11	49	0	26	31	36	0	22	19	39	11	1	11	31
1413	8	29	44	26	10	10	9	26	4	4	6	21	10	11	48	38
1414	1	3	8	29	6	29	24	2	1	2	40	2	9	28	28	46
1414	9	12	31	31	3	18	38	40	10	1	33	11	9	9	9	14
1416	9	21	44	34	0	1	43	34	1	0	16	32	8	19	49	33
1417	2	14	28	12	9	21	31	16	4	12	3	40	8	0	26	40
1418	6	23	41	14	6	10	46	0	1	10	46	44	1	11	6	48
1419	11	3	14	11	3	0	0	49	10	9	30	11	6	21	41	16
1420	30	12	21	20	1	19	14	34	1	8	13	26	6	2	21	34
1421	8	4	10	48	9	2	43	16	4	20	0	33	4	13	4	41
1422	0	14	34	0	9	22	8	2	1	18	43	49	4	23	44	49
1423	4	23	21	3	2	11	22	40	10	11	21	4	4	4	11	11
1424	9	3	20	4	11	0	31	34	1	16	10	19	3	14	4	34
1424	1	24	43	43	8	14	14	16	4	21	41	26	2	24	42	43
1426	6	4	16	44	4	3	30	0	1	26	40	42	2	6	23	1
1427	10	14	39	48	1	22	44	26	10	24	23	41	1	11	3	19
1428	2	24	2	41	10	11	49	34	1	24	1	12	0	21	43	31
1429	1	16	36	29	1	4	31	14	4	4	44	19	0	8	20	44

2

Ca: Dracon
pro Veru motu
Capit^{is} Dracon
m^{is} Linnæ
6 m 2
13 10 9
0 6 20 18
9 9 30 26
12 40 14
14 40 14
1 41 28
11 32 12
3 22 46
19 11 40
4 4 24
20 44 8
6 44 42
1 22 36 36
8 21 20
11 40 16
4 21 41 0
1 17 21 44
6 16 44 40
E: 722
8 28 4 16
4

Centu: Regimenti, & Voci Capiti

Annus Christi	Moy moy Linn				Centu Linn				Regime modu Linn				Voci motu capiti tonic Linn			
	S	G	m	2	S	G	m	2	S	G	m	2	S	G	m	2
1430	11	24	49	31	4	14	42	0	8	4	31	34	11	19	1	2
1431	4	4	22	34	1	4	6	18	11	3	20	40	10	29	41	20
1432	8	14	44	36	9	23	21	32	2	2	4	4	10	10	21	38
1433	1	1	19	14	1	6	49	14	4	13	41	13	9	20	48	44
1434	4	16	42	16	3	26	13	48	8	12	34	28	9	1	39	3
1434	9	26	4	19	0	14	28	46	11	11	11	43	8	12	19	21
1436	4	2	28	22	9	4	43	32	2	10	0	48	1	22	49	39
1437	6	28	2	0	6	18	21	24	4	21	48	6	1	3	16	91
1438	11	1	24	2	3	1	34	48	8	20	31	21	6	14	11	4
1439	3	16	48	4	11	26	40	46	11	19	14	36	4	24	41	23
1440	1	26	11	1	8	16	4	32	2	11	41	41	4	4	31	41
1441	0	18	44	44	4	29	43	14	4	29	44	49	4	16	14	49
1442	4	28	1	48	2	18	48	0	8	28	28	14	3	26	44	1
1443	9	1	30	41	11	8	12	44	11	21	11	29	3	1	34	24
1444	2	16	43	43	1	21	21	32	2	24	44	44	2	18	14	43
1444	6	9	21	30	4	11	4	10	6	1	41	42	1	28	42	41
1446	10	18	40	33	2	0	19	48	9	6	24	1	1	9	33	9
1447	2	28	13	34	10	19	34	42	0	4	8	22	0	20	13	21
1448	1	1	36	38	1	8	49	30	3	3	41	31	0	0	43	44
1449	0	0	10	16	4	22	21	10	6	14	38	46	11	11	30	43
1440	4	9	33	18	1	11	41	46	9	14	22	1	10	22	11	11
1441	8	18	46	21	10	46	42	0	13	4	11	10	2	41	29	
1442	0	28	19	23	6	20	11	38	3	11	48	33	9	13	31	41
1443	4	20	43	1	4	3	49	8	6	23	34	39	8	24	8	44
1444	10	0	16	40	0	22	3	46	9	22	18	44	8	4	49	12
1444	2	9	39	1	9	12	18	44	0	21	2	11	1	14	29	30
1446	6	19	2	9	6	1	33	28	3	19	44	26	6	26	9	48
1447	11	11	34	41	3	14	11	10	1	1	32	32	6	6	46	46
1448	3	20	48	49	0	4	24	44	10	0	14	49	4	11	21	14
1449	8	0	21	48	8	23	40	42	0	28	49	4	4	28	1	32

2

Deo
Annus
Christi
1460
1401
1462
1463
1464
1464
1464
1466
1466
1469
1469
1470
1471
1472
1472
1473
1474
1474
1474
1476
1477
1478
1478
1479
1480
1481
1482
1483
1484
1484
1486
1487
1488
1489

apud

Diagnosis Linnæ ad Inna omnia

134

Vetus motus
capit. Dea
tome linnæ

S 6 m 2
11 19 1 2
10 29 41 20
10 10 21 38
20 48 44
1 39 3
18 12 19 21
22 49 39
3 16 41
14 11 4
24 41 23
4 31 71
16 14 49
3 26 44 1
3 1 34 24
2 18 14 43
1 28 42 41
1 9 37 9
20 13 11
0 0 43 44
11 11 30 44
10 22 11
10 7 41 11
9 13 31 44
8 24 8 44
4 8 4 44 11
11 14 49 11
26 6 26 34
32 6 6 44
49 4 11 20 11
4 4 28 11

Anni	Medius nu vis linnæ				Centru Linnæ				Regim m Linnæ				Vetus mo vis caput Dea linnæ			
	S	G	m	Z	S	G	m	Z	S	G	m	Z	S	G	m	Z
1460	0	9	44	44	4	12	44	26	3	21	42	11	4	8	41	40
1461	4	2	18	33	2	26	33	10	1	9	29	26	3	19	24	48
1462	9	11	41	36	11	14	41	46	10	8	12	41	3	0	4	16
1463	1	21	4	38	8	4	2	42	1	6	44	46	2	10	44	34
1464	6	0	21	41	4	24	11	30	4	4	39	10	1	21	24	42
1464	10	23	1	18	3	1	44	8	1	11	26	19	1	2	3	0
1466	3	2	24	21	10	21	9	46	10	16	9	34	0	12	43	18
1461	1	11	41	24	1	16	24	42	1	14	42	49	11	23	23	36
1468	11	21	10	26	4	4	39	28	4	13	36	4	11	4	3	44
1469	4	13	44	4	1	19	11	8	1	24	23	12	10	14	41	1
1470	8	23	1	6	10	8	31	44	10	24	6	21	9	24	21	9
1471	1	2	30	9	6	21	46	40	1	22	49	42	9	6	1	31
1472	4	11	43	12	3	11	1	28	4	21	32	41	8	16	41	44
1473	10	4	26	49	1	0	39	6	8	3	20	4	1	21	19	3
1474	2	13	49	42	9	19	43	44	11	2	3	21	1	1	49	21
1474	6	23	12	44	6	9	8	40	2	0	46	34	6	18	39	39
1476	11	2	34	41	2	28	23	26	4	29	29	40	4	29	19	41
1477	3	24	9	34	0	12	1	8	8	11	16	49	4	9	9	4
1478	8	4	32	31	9	1	14	42	11	10	0	14	4	20	31	23
1479	0	13	44	40	4	20	30	40	2	8	43	39	4	1	11	41
1480	4	23	18	43	2	9	44	26	4	1	26	44	3	11	41	49
1481	9	14	42	20	11	23	20	6	8	19	13	42	2	22	34	1
1482	1	24	14	23	8	12	31	42	11	11	41	1	2	3	14	24
1483	6	4	38	26	4	1	42	40	2	16	40	22	1	13	44	43
1484	10	14	1	28	1	21	1	26	4	14	23	31	0	24	36	1
1484	3	6	34	6	11	4	44	6	8	21	10	44	0	4	13	9
1486	1	14	48	8	1	23	49	42	11	24	44	0	11	14	43	21
1487	11	24	21	11	4	13	14	38	2	24	31	14	10	26	33	44
1488	4	4	44	14	1	2	29	26	4	23	20	30	10	1	14	3
1489	8	21	11	41	10	16	1	4	9	4	1	28	9	11	41	11

2

Cassi Römischer Allgauer

Cassi	Modus mo. J)				Contra hinc				Cognit. modus J)				Veris modus Cognit. 7a 10-6 hinc			
	S	G	m	Z	S	G	m	Z	S	G	m	Z	S	G	m	Z
1490	1	6	40	44	1	4	21	42	0	3	40	43	8	28	31	29
1491	4	16	3	41	3	24	26	38	3	2	34	8	8	9	11	41
1492	9	24	26	49	0	13	41	24	6	1	11	23	1	19	42	4
1493	2	18	0	31	9	21	29	4	9	13	4	32	1	0	29	12
1494	6	21	23	39	6	16	43	40	0	11	41	41	6	11	9	30
1494	11	6	46	42	3	4	48	38	3	10	31	2	4	21	29	48
1495	3	16	9	44	11	24	13	24	6	9	14	11	4	2	30	6
1496	8	8	43	22	9	8	41	4	9	21	1	24	4	13	11	13
1498	0	18	6	24	4	28	4	40	0	19	41	40	3	23	41	31
1499	4	21	29	21	2	11	20	38	3	18	21	44	3	4	21	49
1400	9	6	42	30	11	6	34	22	6	11	11	10	2	14	8	11
1401	1	29	26	8	8	20	13	4	9	28	48	18	1	21	44	14
1402	6	8	49	10	4	9	21	48	0	21	41	33	1	6	24	33
1403	10	16	12	13	1	28	42	31	3	26	24	48	0	11	4	41
1404	2	21	34	16	10	11	41	24	6	24	8	3	11	21	46	9
1404	1	20	8	43	8	1	34	2	10	6	44	11	11	8	23	6
1406	11	29	31	46	4	20	49	40	1	4	38	26	10	19	3	34
1407	4	8	44	49	1	10	4	38	4	4	21	42	9	29	43	42
1408	8	18	18	1	9	24	19	22	1	3	4	41	9	10	24	10
1409	1	10	41	39	1	12	41	2	10	14	42	4	8	21	1	11
1410	4	20	14	41	2	4	11	48	1	13	34	20	8	1	41	34
1411	9	29	31	44	0	21	26	34	4	12	18	34	1	12	21	43
1412	2	9	0	41	9	10	41	22	1	11	1	49	6	23	2	11
1413	1	1	34	24	6	24	19	0	10	22	48	48	6	3	39	18
1414	11	10	41	21	3	13	33	48	1	21	32	13	4	14	19	36
1414	3	20	20	30	0	2	48	36	4	20	14	28	4	24	49	44
1416	1	29	43	32	8	22	3	20	1	18	48	43	4	4	40	12
1417	0	22	11	10	6	4	41	2	11	0	44	41	3	16	11	19
1418	4	1	40	12	2	24	44	46	6	29	29	4	2	26	41	31
1419	9	11	3	14	11	14	10	34	4	28	12	22	2	1	31	44

2

Cassi
 1420
 1421
 1422
 1423
 1424
 1425
 1426
 1427
 1428
 1429
 1430
 1431
 1432
 1433
 1434
 1435
 1436
 1437
 1438
 1439
 1440
 1441
 1442
 1443
 1444
 1445
 1446
 1447
 1448
 1449
 1450

R. P. Datum t. g. d. Tabul.

Anmij	andung m. g. Linn:				Covra Linn:				Kopff m. Linn:				Verg. m. h. b. Kopff m. g. d. Linn:			
	S	G	m	Z	S	G	m	Z	S	G	m	Z	S	G	m	Z
1420	1	20	26	18	8	3	24	20	1	26	44	34	1	18	18	13
1421	6	12	49	44	4	11	3	0	11	8	42	44	0	28	44	20
1422	10	22	22	48	2	6	11	46	2	1	24	49	0	9	34	38
1423	3	1	46	1	10	24	32	34	4	6	9	14	11	20	14	46
1424	1	11	9	3	1	14	44	20	8	4	42	29	11	0	46	14
1424	0	3	42	41	4	28	24	0	11	16	39	39	10	11	33	21
1426	4	13	4	44	1	11	39	48	2	14	22	42	9	22	13	39
1421	8	22	28	46	10	6	44	32	4	14	6	1	9	2	43	41
1428	1	1	41	49	6	26	9	20	8	12	49	22	8	13	34	14
1429	4	24	24	26	4	9	46	48	11	24	36	32	1	24	11	22
1430	10	3	48	29	0	29	1	46	2	23	19	44	1	4	41	40
1431	2	13	11	32	9	18	16	32	4	22	3	0	6	14	31	48
1432	6	22	34	34	6	1	31	18	8	20	46	14	4	26	12	16
1433	11	14	8	12	3	21	8	48	0	2	33	24	4	6	49	23
1434	3	24	31	14	0	10	23	44	3	1	16	40	4	11	29	41
1434	8	3	44	11	8	29	38	32	4	29	49	44	3	28	9	49
1435	0	13	11	20	4	18	43	18	8	28	43	10	3	8	40	11
1431	4	4	40	41	3	2	30	48	0	10	30	19	2	19	21	24
1438	9	14	14	0	11	21	44	44	3	9	13	33	2	0	1	43
1439	1	24	31	3	8	11	0	30	6	1	46	48	1	10	48	1
1440	6	4	0	4	4	0	14	18	9	6	40	3	0	21	28	19
1441	10	26	33	42	2	13	42	46	0	18	21	11	0	2	4	21
1442	3	4	46	44	11	3	1	44	3	11	10	24	11	12	44	10
1443	1	14	19	48	1	22	22	30	6	14	43	41	10	23	26	10
1444	11	24	42	41	4	11	31	16	9	14	36	44	10	4	6	28
1444	4	11	16	28	1	24	14	46	0	26	24	4	9	14	43	36
1446	8	26	39	31	10	14	29	42	3	24	1	19	8	24	23	44
1441	1	6	2	33	1	3	44	28	6	23	40	34	8	6	4	12
1448	4	4	24	36	3	22	49	16	9	22	33	49	1	16	44	30
1449	10	1	49	14	1	6	36	46	1	4	20	41	6	21	21	38
1440	2	11	22	11	9	24	41	42	4	3	4	12	6	8	1	46

2

Ordnung	Modulus mit für Linie				Centrum Linie				Augmentum Modulus für m				Vorst. modus reposit. decant linie			
	S	G	m	Z	S	G	m	Z	S	G	m	Z	S	G	m	Z
1441	6	26	44	20	6	14	6	28	1	1	41	21	4	18	42	14
1442	11	6	8	22	3	4	21	19	10	0	30	42	4	29	22	32
1443	3	28	41	49	0	11	48	44	1	12	11	41	4	9	49	40
1444	8	8	4	2	9	11	13	40	4	11	1	4	3	20	39	168
1445	0	11	28	4	4	26	28	28	1	9	44	20	3	1	20	16
1446	4	26	41	8	2	14	43	14	10	8	21	34	2	12	0	74
1447	9	19	24	44	11	29	20	46	1	20	14	44	1	22	31	42
1448	1	28	41	48	8	18	34	40	4	18	48	0	1	3	21	29
1449	6	8	10	41	4	1	40	28	1	11	41	14	0	13	48	11
1460	10	11	33	43	0	21	4	14	10	16	24	30	11	24	28	34
1461	3	10	1	31	11	10	42	46	1	28	11	31	11	4	14	23
1462	1	19	30	33	4	29	41	40	4	26	44	43	10	14	46	1
1463	11	28	43	36	4	4	12	26	1	24	38	8	9	26	36	19
1464	4	8	16	39	1	8	21	14	10	24	21	23	9	1	26	31
1465	9	0	40	16	10	22	4	44	2	6	8	30	8	11	43	44
1466	1	10	13	19	1	11	19	40	4	4	41	44	1	28	34	3
1467	4	19	36	22	4	0	34	26	8	3	34	1	1	9	14	21
1468	9	28	49	24	0	19	49	12	11	2	18	16	6	19	44	39
1469	2	21	33	2	10	3	26	44	2	14	14	24	6	0	31	46
1470	1	0	46	4	6	22	41	38	4	12	48	39	4	11	12	4
1471	11	10	19	1	3	11	46	26	8	11	31	44	4	21	42	22
1472	3	19	42	10	0	1	11	12	11	10	14	9	4	2	32	40
1473	8	12	14	41	9	14	48	42	2	22	2	11	3	13	9	48
1474	0	21	38	40	6	4	3	38	4	20	44	33	2	23	40	6
1475	4	1	1	43	2	23	18	26	8	19	28	44	2	4	30	24
1476	9	10	24	44	11	12	33	10	11	18	12	4	1	14	10	42
1477	2	2	48	33	8	26	10	44	2	29	49	11	0	24	41	40
1478	6	12	21	34	4	14	24	36	4	28	42	21	0	6	24	8
1479	10	21	44	38	2	4	40	24	8	21	24	43	11	11	8	26
1480	3	1	1	41	10	23	44	12	11	26	8	48	10	21	48	44
1481	1	23	41	18	8	1	32	42	3	1	46	4	10	8	24	41

Wiederholung
rechnerischer
Arbeiten

Arith.	Mediant pro mit Lini				Commen lini				Progn. Mi den Lini				Vocis matis requis. Scavo us lini			
	S	G	W	Z	S	G	W	Z	S	G	W	Z	S	G	W	Z
1482	0	3	4	21	4	26	41	39	6	6	39	20	9	19	6	9
1483	4	12	21	24	1	26	2	26	9	4	22	31	8	29	46	21
1484	8	21	40	26	10	4	11	10	0	4	4	49	8	10	26	44
1485	1	14	24	3	1	18	14	40	3	14	42	48	1	21	3	43
1486	4	23	41	6	4	8	9	36	6	14	36	13	1	1	44	11
1487	10	3	10	9	0	21	24	22	9	13	19	28	6	12	24	29
1488	2	12	33	12	9	16	39	10	0	12	2	42	4	23	4	41
1489	1	4	6	49	1	0	16	40	3	23	49	41	4	3	41	44
1490	11	14	29	42	3	19	31	36	6	22	33	6	4	14	22	13
1491	3	23	42	44	0	8	46	20	9	21	16	21	3	24	2	31
1492	8	3	19	41	8	28	1	8	0	19	49	36	3	4	42	49
1493	0	24	49	34	6	11	38	49	4	1	46	44	2	16	19	41
1494	4	4	12	38	3	0	43	36	1	0	29	49	1	21	0	14
1495	9	14	34	41	11	20	8	24	9	29	13	14	1	1	40	33
1496	1	23	48	43	8	9	23	11	0	21	46	29	0	18	20	41
1497	6	16	32	20	4	23	0	40	4	9	43	38	11	28	41	49
1498	10	24	44	23	2	12	14	36	1	8	26	33	11	9	38	11
1499	3	4	18	16	11	1	30	24	10	1	10	1	10	20	19	34
1500	1	14	41	29	1	20	44	10	1	4	43	22	10	0	48	43
1601	0	1	14	6	4	4	22	40	4	11	40	30	9	11	36	1
1602	4	16	38	8	1	23	31	36	1	16	23	46	8	22	16	19
1603	8	26	0	11	10	12	42	22	10	14	1	1	8	2	46	31
1604	1	4	24	13	1	2	1	10	1	13	40	16	1	13	36	44
1605	4	24	41	41	4	14	44	48	4	24	31	24	6	24	14	3
1606	10	1	20	44	1	4	49	36	1	24	20	39	6	4	44	21
1607	2	16	43	41	9	24	14	22	10	23	3	46	4	14	34	39
1608	6	26	6	49	6	13	29	8	1	21	41	4	4	26	14	46
1609	11	18	40	31	3	21	6	48	4	3	34	11	4	6	42	3
1610	3	28	3	39	0	16	21	34	8	2	11	32	3	11	32	22
1611	8	1	26	42	9	4	36	22	11	1	0	41	2	28	12	39
1612	0	16	49	44	4	24	41	6	1	29	44	2	2	8	42	41

2

28

Tabula horaria & mixta moderata motu

hora m ^{ta}	Medietas motus tem				Comitatus Lini				Acquisitio Lini Medietas				Dico quo Voco motu Secundum			
	S	G	m	2	S	G	m	2	S	G	m	2	S	G	m	2
1	0	0	32	46	0	1	0	42	0	0	32	40	11	29	49	42
2	0	1	4	43	0	2	1	44	0	1	4	19	11	29	49	44
3	0	1	33	49	0	3	2	42	0	1	31	49	11	29	49	36
4	0	2	11	46	0	4	3	49	0	2	10	39	11	29	49	28
5	0	2	44	42	0	5	4	46	0	2	43	19	11	29	49	20
6	0	3	11	39	0	6	5	43	0	3	14	48	11	29	49	12
7	0	3	44	34	0	7	6	41	0	3	48	38	11	29	49	4
8	0	4	23	33	0	8	7	38	0	4	21	18	11	29	48	46
9	0	4	46	28	0	9	8	34	0	4	43	48	11	29	48	49
10	0	5	29	24	0	10	9	32	0	5	26	31	11	29	48	41
11	0	6	2	21	0	11	10	29	0	5	49	11	11	29	48	33
12	0	6	34	18	0	12	11	21	0	6	31	41	11	29	48	24
13	0	7	8	14	0	13	12	14	0	7	4	31	11	29	48	15
14	0	7	41	10	0	14	13	21	0	7	31	16	11	29	48	9
15	0	8	14	7	0	15	14	18	0	8	9	46	11	29	48	1
16	0	8	41	3	0	16	15	16	0	8	42	36	11	29	48	43
17	0	9	20	0	0	17	16	13	0	9	14	16	11	29	48	44
18	0	9	42	46	0	18	17	10	0	9	41	44	11	29	48	31
19	0	10	24	43	0	19	18	7	0	10	20	34	11	29	48	29
20	0	10	48	49	0	20	19	4	0	10	43	14	11	29	48	21
21	0	11	31	46	0	21	20	2	0	11	24	44	11	29	48	13
22	0	12	4	42	0	22	20	49	0	11	48	34	11	29	48	4
23	0	12	31	39	0	23	21	46	0	12	31	14	11	29	46	41
24	0	13	10	34	0	24	22	43	0	13	3	44	11	29	46	49
25	0	13	43	31	0	25	23	41	0	13	36	34	11	29	46	41
26	0	14	16	28	0	26	24	48	0	14	9	13	11	29	46	33
27	0	14	49	24	0	27	25	44	0	14	41	43	11	29	46	26
28	0	15	22	21	0	28	26	42	0	15	14	33	11	29	46	18
29	0	15	44	17	0	29	27	40	0	15	41	13	11	29	46	10
30	0	16	28	14	0	30	28	31	0	16	19	42	11	29	46	2

in Cetera A
hora
m^{ta}
5 6
31 0 11
32 0 11
33 0 19
34 0 18
35 0 14
36 0 14
37 0 20
38 0 20
39 0 22
40 0 22
41 0 22
42 0 22
43 0 22
44 0 22
45 0 22
46 0 22
47 0 22
48 0 22
49 0 22
50 0 22
51 0 22
52 0 22

Inc. Ceteri An. nro ad d. p. vico man. capmo. lra. 17.

Hoz. f m. to.	Medus. linn. Mons				Cronca linn.				Aegm. linn. Medus				Addo p. lra mois (epid. 17)			
	S	G	m	z	S	G	m	z	S	G	m	z	S	G	m	z
31	0	11	1	0	0	31	29	34	0	16	42	32	11	4	44	44
32	0	11	24	1	0	33	20	31	0	11	24	12	4	29	44	46
33	0	18	1	3	4	33	31	28	0	11	41	42	11	29	44	38
34	0	18	40	0	0	34	32	26	0	18	30	31	11	29	44	30
34	0	19	22	46	0	34	33	23	0	19	3	11	11	29	44	22
36	0	19	44	43	0	36	34	20	0	19	34	41	4	29	44	14
37	0	20	18	49	0	37	34	11	0	20	8	31	4	29	44	6
38	0	20	41	44	0	38	36	14	0	20	41	19	11	29	44	48
39	0	21	24	42	0	39	38	12	0	21	13	40	11	29	44	40
40	0	21	41	38	0	40	38	9	0	21	46	30	11	29	44	42
41	0	22	30	34	0	41	39	6	0	22	19	19	11	29	44	33
42	0	23	3	31	0	42	40	3	0	22	41	49	11	29	44	26
43	0	23	36	28	0	43	41	1	0	23	24	29	11	29	44	18
44	0	24	9	24	0	44	41	48	0	23	41	9	11	29	44	10
44	0	24	42	21	0	44	42	44	0	24	29	49	11	29	44	3
46	0	24	14	11	0	46	43	42	0	24	2	28	11	29	43	44
47	0	24	48	14	0	47	44	40	0	24	34	8	11	29	43	41
48	0	26	21	10	0	48	44	41	0	26	1	48	11	29	43	39
49	0	26	44	6	0	49	46	44	0	26	40	28	11	29	43	31
40	0	27	21	3	0	40	47	41	0	27	13	1	11	29	43	27
41	0	27	49	49	0	41	48	38	0	27	44	41	11	29	43	14
42	0	28	32	46	0	42	49	36	0	28	18	21	11	29	43	1
43	0	29	4	42	0	43	40	33	0	28	41	1	11	29	42	49
44	0	29	38	49	0	44	41	30	0	29	23	46	11	29	42	41
44	0	30	11	44	0	44	42	21	0	29	46	26	11	29	42	43
46	0	30	44	42	0	46	43	24	0	30	24	6	11	29	42	34
47	0	31	11	38	0	47	44	22	0	31	1	46	11	29	42	21
48	0	31	40	34	0	48	44	19	0	31	34	24	11	29	42	19
49	0	32	23	31	0	49	46	16	0	32	1	4	11	29	42	11
60	0	32	46	28	1	0	47	13	0	32	39	44	11	29	42	3

TABVLA ARVACIONVM D

*add. q. ang. v. v. p. r. i.
S. m. d. a. :*

*Epocazij p. r. e. b. o. r. d. y.
p. r. e. o. n. d. o. i. p. p. e. r. m. i.
m. i. t. a. :*

L. m. i. m. a. M. i. m. i. c. e. n. t. i.			x P. r. o. p. o. r. t. i. o. n. a. l. e.			E. q. u. a. r. i. o. o. r. d. i. n. e.			D. i. f. f. e. r. e. n. t. i. a.		D. i. r. e. c. t. i. o. n. e. M. i. n. u. t. a.		P. r. o. p. o. r. t. i. o. n. a. l. e.		
S. i.			A. d. d. e.			M. i. m. i. c.			A.		A.		P. r. o. p. o. r. t. i. o. n. a. l. e.		
0			A.			A.			A.		A.		P. r. o. p. o. r. t. i. o. n. a. l. e.		
G	G	G	m	m	m	o	m	z	m	z	G	m	m		
0	30	0	0	9	0	0	0	0	4	46	0	0	3		
1	29	0	9	9	0	0	4	46	4	44	0	3	2		
2	28	0	18	9	0	0	9	31	4	44	0	4	2		
3	27	0	27	9	0	0	14	19	4	44	0	11	3		
4	26	0	36	9	0	0	19	0	4	44	0	10	2		
5	25	0	45	8	0	0	23	44	4	44	0	12	2		
6	24	0	54	9	0	0	28	28	4	43	0	14	3		
7	23	1	2	9	0	0	33	11	4	43	0	18	2		
8	22	1	11	9	0	0	37	44	4	43	0	19	2		
9	21	1	20	9	0	0	42	31	4	42	0	21	3		
10	20	1	29	9	0	0	47	19	4	41	0	24	2		
11	19	1	38	8	0	0	52	0	4	41	0	26	2		
12	18	1	46	9	1	0	56	41	4	39	0	28	3		
13	17	1	54	9	1	1	1	20	4	39	0	31	2		
14	16	2	4	9	1	1	9	49	4	38	0	33	2		
15	15	2	13	9	1	1	18	31	4	38	0	34	3		
16	14	2	22	9	1	1	27	14	4	36	0	38	2		
17	13	2	31	8	1	1	36	0	4	36	0	40	2		
18	12	2	39	9	1	1	45	21	4	35	0	42	3		
19	11	2	48	9	1	1	54	0	4	32	0	44	2		
20	10	2	57	8	1	1	63	32	4	31	0	47	2		
21	9	3	6	9	2	1	72	3	4	30	0	49	3		
22	8	3	14	9	2	1	81	33	4	28	0	52	2		
23	7	3	23	8	2	1	90	1	4	26	0	54	3		
24	6	3	31	9	2	1	99	21	4	27	0	57	2		
25	5	3	40	9	2	1	108	42	4	23	0	59	2		
26	4	3	49	8	2	2	0	14	4	22	1	1	2		
27	3	3	57	9	3	2	4	31	4	20	1	3	2		
28	2	4	6	9	3	2	8	48	4	18	1	6	2		
29	1	4	14	8	3	2	13	14	4	17	1	8	2		
30	0	4	23	9	3	2	18	29	4	14	1	10	2		
II			M. i.			M. i.			M. i.		M. i.		M. i.		
S. i.			M. i. m. i. c.			A. d. d. e.			A.		A.		A.		

TABVLA AER VISIONV LVINE

lunae Numeri	Ignis Cuncta	Dra Respondeo			Equano requirit	Differe na	Dimi fuit	US					
Si	alter	A			Mim	A	Mim	A					
l	G	G	m	m	G	m	G	m					
0	30	4	23	9	3	2	11	29	4	14	1	10	2
1	29	4	32	9	3	2	21	43	4	12	1	12	2
2	28	4	41	8	3	2	24	44	4	10	1	14	2
3	27	4	49	9	4	2	30	4	4	11	1	16	3
4	26	4	48	9	4	2	34	12	4	9	1	19	2
5	25	4	1	8	4	2	38	11	4	4	1	21	2
6	24	4	14	9	4	2	42	21	4	1	1	23	2
7	23	4	24	9	4	2	46	22	3	9	1	24	2
8	22	4	33	8	4	2	40	19	3	9	1	21	2
9	21	4	41	9	4	2	14	14	3	4	1	29	2
10	20	4	40	9	4	2	48	1	3	4	1	31	2
11	19	4	49	8	6	3	1	48	3	4	1	33	2
12	18	6	1	9	6	3	4	46	3	4	1	34	2
13	17	6	16	9	6	3	9	31	3	4	1	31	2
14	16	6	24	8	1	3	13	13	3	3	1	39	1
15	15	6	33	9	1	3	16	41	3	3	1	40	2
16	14	6	42	8	1	3	20	26	3	3	1	42	2
17	13	6	40	8	8	3	23	49	3	3	1	44	1
18	12	6	48	9	8	3	21	30	3	2	1	44	2
19	11	1	1	8	8	3	30	41	3	2	1	41	1
20	10	1	14	8	9	3	34	20	3	2	1	48	1
21	9	1	23	9	9	3	31	40	3	1	1	49	2
22	8	1	32	8	9	3	40	41	3	1	1	41	2
23	7	1	40	8	10	3	44	10	3	1	1	43	1
24	6	1	48	8	10	3	41	20	3	6	1	44	2
25	5	1	46	8	10	3	40	26	3	3	1	46	2
26	4	8	4	8	11	3	43	29	3	1	1	48	1
27	3	8	12	8	11	3	46	30	3	4	1	49	2
28	2	8	20	8	11	3	49	26	2	4	2	1	1
29	1	8	28	8	12	4	2	11	2	4	2	2	1
30	0	8	36	8	12	4	4	4	2	4	2	3	1
10	Mim	Mi							A				Mi
Si	E				Addr								

Line Numb ^r	Emanu Conci			Adde	Proprietas	Emanu Conci			Differ ^{en} za	Differ ^{en} za			
Si	Adde			A	Proprietas	Mimis			A	A			
Z	G	U	m	m	z	G	U	m	m	Z	G	U	m
0	30	8	76	8	12	4	4	4	2	43	2	3	3
1	29	8	44	8	13	4	11	41	2	40	2	9	1
2	28	8	42	1	13	4	10	21	2	36	2	6	1
3	21	8	49	8	14	4	13	3	2	32	2	1	2
4	26	9	1	8	14	4	14	34	2	28	2	9	1
4	24	9	14	1	14	4	18	3	2	24	2	10	2
6	24	9	22	8	14	4	20	21	2	20	2	12	1
1	23	9	30	1	14	4	22	41	2	14	2	13	1
8	22	9	31	1	16	4	24	2	2	10	2	14	1
9	21	9	44	8	16	4	21	12	2	6	2	14	1
10	20	9	42	1	11	4	29	18	2	2	2	16	1
11	19	9	49	1	11	4	31	20	1	48	2	11	1
12	18	10	6	1	18	4	33	18	1	43	2	18	1
13	11	10	13	1	18	4	34	11	1	48	2	19	1
14	16	10	20	1	19	4	36	49	1	44	2	20	1
14	14	10	21	1	19	4	38	43	1	40	2	21	1
16	14	10	34	1	20	4	40	23	1	34	2	22	1
11	13	10	41	1	20	4	41	48	1	30	2	23	1
18	12	10	48	1	21	4	43	28	1	24	2	24	1
19	11	10	44	1	26	4	44	43	1	20	2	24	1
20	10	11	2	6	22	4	46	13	1	13	2	26	1
21	9	11	8	1	22	4	41	26	1	9	2	21	1
22	8	11	14	6	22	4	48	34	1	3	2	28	1
23	1	11	21	6	23	4	49	38	1	3	2	29	1
24	6	11	21	6	23	4	40	41	0	41	2	30	1
24	4	11	33	6	24	4	41	38	0	40	2	31	1
26	4	11	39	4	24	4	42	28	0	43	2	32	1
21	3	11	44	6	24	4	43	11	0	39	2	33	1
28	2	11	40	4	24	4	43	40	0	34	2	34	1
29	1	11	44	4	26	4	44	24	0	29	2	34	1
39	0	12	0	4	26	4	44	14	0	14	2	36	1
	10	mimis		mi	Adde			A	mi				
Si													

Linie Nunnen	Eponomi Censu				Dor		Eduoni origu			Duffizi na		Dmi fi to Di ami tu		
	Addi				Mo		Mmii			Mo		Mo		
S	G	G	n	m	m	G	n	z	n	z	G	n	m	
0	30	12	0	0	26	4	44	44	0	24	2	36	1	
1	29	12	4	1	21	4	44	18	0	19	2	38	0	
2	28	12	10	4	21	4	44	38	0	12	2	38	1	
3	21	12	14	4	28	4	44	49	0	6	2	38	0	
4	26	12	20	4	28	4	44	44	0	9	2	38	0	
5	24	12	24	4	29	4	46	0	mi	4	2	38	0	
6	24	12	28	4	30	4	44	46	0	13	2	38	0	
7	23	12	32	4	30	4	44	43	0	18	2	38	1	
8	22	12	36	3	31	4	44	29	0	21	2	39	0	
9	21	12	39	3	31	4	44	4	0	23	2	39	0	
10	20	12	42	3	32	4	44	41	6	29	2	39	0	
11	19	12	44	3	32	4	44	12	0	34	2	39	0	
12	18	12	48	3	33	4	43	38	0	39	2	39	1	
13	17	12	41	3	33	4	42	49	0	44	2	40	0	
14	16	12	44	2	34	4	42	14	0	42	2	40	0	
15	14	12	46	2	34	4	41	22	1	0	2	40	0	
16	14	12	48	2	34	4	40	22	1	4	2	40	0	
17	13	13	0	2	36	4	49	18	1	1	2	40	mi	
18	12	13	2	2	36	4	48	10	1	16	2	40	0	
19	11	13	4	1	38	4	46	44	1	21	2	40	1	
20	10	13	4	1	38	4	44	33	1	26	2	39	0	
21	9	13	6	1	38	4	44	1	1	33	2	39	1	
22	8	17	1	1	38	4	42	34	1	38	2	38	0	
23	7	13	8	1	39	4	40	46	1	41	2	38	1	
24	6	13	9	mi	39	4	39	14	1	46	2	38	1	
25	4	13	9	1	40	2	38	29	1	42	2	36	1	
26	4	13	8	1	40	4	34	38	1	46	2	34	1	
27	3	13	8	1	41	4	33	41	2	1	2	34	1	
28	2	13	6	1	41	4	31	34	2	14	2	33	1	
29	1	13	4	1	42	4	29	20	2	20	2	32	1	
30	0	13	4	1	43	4	21	0	2	22	2	31	1	
		mi		A			adde		A			A		
		mi												

1
 2
 3
 4
 5
 6
 7
 8
 9
 10
 11
 12
 13
 14
 15
 16
 17
 18
 19
 20
 21
 22
 23
 24
 25
 26
 27
 28
 29
 30
 31
 32
 33
 34
 35
 36
 37
 38
 39
 40
 41
 42
 43
 44
 45
 46
 47
 48
 49
 50
 51
 52
 53
 54
 55
 56
 57
 58
 59
 60
 61
 62
 63
 64
 65
 66
 67
 68
 69
 70
 71
 72
 73
 74
 75
 76
 77
 78
 79
 80
 81
 82
 83
 84
 85
 86
 87
 88
 89
 90
 91
 92
 93
 94
 95
 96
 97
 98
 99
 100

Im- mi- zi	zque Couri	Dis poptia	Equano regnum	Differ ra	Dimi- fi- onem	6							
4	alle	Mi	Mimis	Mi	mi	Mi							
G	G	B	n	n	n	n							
0	30	13	4	1	43	4	21	0	2	22	2	31	1
1	29	13	3	2	43	4	24	38	2	21	2	30	1
2	28	13	1	2	44	4	22	11	2	33	2	29	2
3	21	12	49	3	44	4	19	38	2	40	2	21	1
4	26	12	46	3	44	4	16	48	2	44	2	26	1
5	24	12	43	3	44	4	14	13	2	40	2	24	2
6	24	12	40	4	44	4	11	23	2	47	2	23	1
7	23	12	46	4	46	4	8	28	2	41	2	22	1
8	22	12	41	4	46	4	4	31	3	1	2	21	2
9	21	12	36	6	41	4	2	30	3	10	2	19	1
10	20	12	30	1	41	3	49	20	3	14	2	18	1
11	19	12	23	1	41	3	46	4	3	18	2	18	2
12	18	12	16	1	48	3	42	41	3	4	2	14	1
13	11	12	9	1	48	3	49	23	3	31	2	14	2
14	16	12	2	8	49	3	44	42	3	34	2	12	2
15	14	11	44	8	49	3	42	11	3	40	2	10	1
16	14	11	46	8	40	3	38	31	3	44	2	9	2
17	13	11	38	9	40	3	34	43	3	40	2	1	2
18	12	11	29	9	41	3	31	3	3	43	2	4	2
19	11	11	20	9	41	3	21	10	3	48	2	3	2
20	10	11	11	9	42	3	23	12	4	3	2	1	3
21	9	11	2	9	42	3	19	9	4	1	1	48	2
22	8	10	43	10	43	3	14	2	4	12	1	46	2
23	1	10	23	10	43	3	10	40	4	14	1	44	3
24	6	10	33	11	43	3	6	34	4	20	1	41	2
25	4	10	22	11	44	3	2	14	4	24	1	49	3
26	4	10	4	11	44	2	41	41	4	28	1	46	3
27	7	10	0	12	44	4	43	27	4	32	1	43	2
28	2	9	48	13	44	2	48	41	4	36	1	41	3
29	1	9	34	13	44	2	44	14	4	40	1	38	3
30	0	9	22	14	44	2	39	34	4	43	1	34	3
A	Mi	A	Assc	A	A								
Si	mi												

Linnæ Númer	Equus Cannæ	Pro Mi	Equus regin Minn	Diffi zera Mi	Umf. fas che	Di Mi							
3	4	5	6	7	8	9							
0	30	7	22	14	44	2	79	34	4	43	1	34	3
1	29	9	8	14	46	2	34	42	4	46	1	32	3
2	28	8	43	14	46	2	30	6	4	40	1	29	3
3	27	8	38	16	46	2	24	16	4	43	1	26	2
4	26	8	22	1A	46	2	20	23	4	4A	1	24	3
5	24	8	4	1A	4A	2	14	26	4	0	1	21	3
6	24	A	48	1A	4A	2	10	26	4	7	1	18	2
7	23	A	31	1A	4A	2	4	22	4	9	1	16	3
8	22	A	14	18	4A	2	0	1A	4	8	1	13	3
9	21	6	46	1A	4A	1	44	9	4	11	1	10	2
10	20	6	39	18	48	1	49	48	4	14	1	8	3
11	19	6	21	18	48	1	44	44	4	1A	1	4	3
12	18	6	3	18	48	1	39	2A	4	18	1	2	3
13	17	4	44	18	48	1	37	9	4	20	0	49	3
14	16	4	2A	19	48	1	28	49	4	23	0	46	4
15	14	4	8	19	49	1	23	26	4	24	0	42	3
16	14	4	49	19	49	1	18	1	4	2A	0	49	3
17	13	4	30	19	49	1	12	34	4	28	0	46	4
18	12	4	11	19	49	1	A	6	4	30	0	42	3
19	11	3	42	20	49	1	1	36	4	31	0	39	3
20	10	3	32	20	49	0	46	4	4	33	0	36	4
21	9	3	12	20	49	0	40	32	4	34	0	32	3
22	8	2	42	20	60	0	44	48	4	34	0	29	4
23	7	2	32	21	60	0	39	23	4	36	0	24	4
24	6	2	11	21	60	0	33	4A	4	3A	0	21	3
25	4	1	40	21	60	0	28	10	4	3A	0	18	3
26	4	1	29	22	60	0	22	33	4	3A	0	14	4
27	3	1	A	22	60	0	16	46	4	38	0	11	3
28	2	0	44	22	60	0	11	18	4	38	0	8	4
29	1	0	23	23	60	0	4	40	4	40	0	4	4
30	0	0	0	0	60	0	0	0	0	0	0	0	0
		6	mi	A		Addi	A					A	
		Si	mi										

Handwritten notes in the left margin, including numbers and some illegible text.

Tabula Lannötumä Linn

Linnä	Septuor				Septuor				Septuor				Septuor				Septuor								
	Alms		D		Alms		D		Alms		D		Alms		D		Alms		D						
	0	A	1	A	2	A	3	m	4	m	4	m	4	m	4	m	4	m	4	m					
0	0	0	0	4	2	39	42	4	4	19	21	3	0	0	0	4	19	41	3	2	29	42	4	30	
1	0	4	13	4	2	34	24	4	4	22	22	3	4	49	48	0	4	18	1	3	24	11	4	29	
2	0	6	21	4	2	38	42	4	4	24	41	2	4	45	40	0	4	14	22	3	2	20	40	4	28
3	0	14	40	4	2	43	31	4	4	21	14	2	4	49	34	0	4	11	34	3	2	16	2	4	27
4	0	20	33	4	2	41	39	4	4	29	34	2	4	49	19	0	4	8	31	1	2	11	22	4	26
5	0	26	14	4	2	41	41	4	4	31	49	2	4	48	41	0	4	4	38	3	2	6	40	4	24
6	0	31	19	4	2	46	10	4	4	33	49	2	4	48	21	4	4	2	31	3	2	1	41	4	24
7	0	36	31	4	3	0	21	4	4	36	4	2	4	41	44	0	3	49	28	3	1	41	8	4	27
8	0	41	42	4	3	4	29	4	4	38	4	2	4	41	4	4	3	46	16	3	1	42	11	4	22
9	0	46	42	4	3	8	34	4	4	40	0	2	4	46	11	1	3	43	0	3	1	41	27	4	21
10	0	42	1	4	3	12	39	4	4	41	42	2	4	44	24	1	3	49	40	3	1	42	21	4	20
11	0	41	9	4	3	16	39	4	4	43	38	2	4	44	28	1	3	46	11	3	1	31	29	4	19
12	1	2	16	4	3	20	34	4	4	44	18	2	4	43	24	1	3	42	49	4	1	32	31	4	18
13	1	5	23	4	3	24	26	4	4	46	42	1	4	42	11	1	3	39	11	4	1	22	14	4	16
14	1	12	30	4	3	28	14	4	4	48	20	1	4	41	3	1	3	37	41	4	1	22	14	4	16
15	1	11	36	4	3	32	0	4	4	49	44	1	4	49	44	1	3	32	0	4	1	11	36	4	14
16	1	22	34	4	3	34	41	4	4	41	3	1	4	48	20	1	3	28	14	4	1	12	30	4	14
17	1	21	33	4	3	39	11	4	4	42	11	1	4	46	42	2	3	24	26	4	1	1	23	4	13
18	1	32	31	4	3	42	49	3	4	43	24	1	4	44	18	2	3	20	34	4	1	2	16	4	12
19	1	31	29	4	3	46	11	3	4	44	28	1	4	43	38	2	3	16	39	4	0	41	9	4	11
20	1	42	21	4	3	49	40	3	4	44	24	1	4	41	42	2	3	12	39	4	0	42	1	4	10
21	1	41	23	4	3	43	0	3	4	46	11	1	4	40	0	2	3	8	34	4	0	46	42	4	9
22	1	42	11	4	3	46	16	3	4	41	4	1	4	38	4	2	3	4	29	4	0	41	42	4	8
23	1	41	18	4	3	49	28	3	4	41	44	1	4	36	4	2	3	0	21	4	0	36	31	4	7
24	2	1	46	4	4	2	31	3	4	48	21	0	4	33	49	2	2	46	10	4	0	31	19	4	6
25	2	6	40	4	4	38	3	4	48	41	0	4	31	49	2	2	41	41	4	0	26	1	4	9	
26	2	11	22	4	4	8	31	3	4	49	14	0	4	29	34	2	2	41	39	4	0	20	47	4	4
27	2	16	2	4	4	11	34	3	4	49	34	0	4	21	14	2	2	43	11	4	0	14	40	4	3
28	2	20	40	4	4	14	22	3	4	49	40	0	4	24	41	2	2	38	42	4	0	10	21	4	2
29	2	24	11	4	4	11	4	3	4	49	48	0	4	22	22	3	2	34	24	4	0	4	13	4	1
30	2	29	42	4	4	19	41	3	4	0	0	0	4	19	41	3	2	29	42	4	0	0	0	0	0

Signa 11 nu 10 m 9 m 8 A A A 6 A E

Moult Moult Moult Moult Moult Moult

Alms Alms Alms Alms Alms Alms

0 30 1 1 2 1 3 1 4 2 1 2 2 1 3 2 3 2 4 3 4 3 5 4 3 6 4 3 7 4 3 8 4 3 9 4 3 10 4 3 11 4 3 12 6 4 13 6 4 14 4 4 15 4 4 16 4 4 17 4 4 18 4 4 19 4 4 20 4 4 21 4 4 22 4 4 23 4 4 24 4 4 25 4 4 26 4 4 27 4 4 28 4 4 29 4 4 30 4 4

Tabula Voci. maris. lomi. In horis 7

hora	5	6	5	6	5	6	5	6	5	6	5	6	5	6	5	6	5	6	
0	0	0	0	4	1	0	1	1	2	0	2	1	3	0	3	4	0	4	1
1	0	30	0	30	0	31	0	31	0	32	0	33	0	33	0	34	0	34	1
2	1	1	1	1	1	1	1	2	1	3	1	4	1	5	1	6	1	7	2
3	1	31	1	31	1	32	1	33	1	34	1	36	1	38	1	40	1	43	3
4	2	1	2	2	2	3	2	4	2	6	2	8	2	11	2	14	2	17	4
5	2	32	2	32	2	33	2	34	2	36	2	40	2	44	2	48	2	51	5
6	3	2	3	3	3	4	3	6	3	9	3	12	3	16	3	21	3	24	6
7	3	32	3	32	3	34	3	36	3	40	3	44	3	48	3	51	3	54	7
8	4	3	4	4	4	4	4	8	4	12	4	16	4	22	4	28	4	34	8
9	4	3	4	34	4	36	4	39	4	43	4	48	4	54	4	60	4	66	9
10	4	3	4	4	4	6	4	10	4	14	4	20	4	26	4	34	4	42	10
11	4	34	4	34	4	36	4	41	4	46	4	52	4	60	4	68	4	76	11
12	6	4	6	4	6	8	6	12	6	16	6	24	6	32	6	42	6	54	12
13	6	34	6	34	6	38	6	43	6	49	6	56	6	64	6	74	6	84	13
14	7	4	7	6	7	9	7	14	7	20	7	28	7	38	7	49	7	60	14
15	7	34	7	36	7	40	7	44	7	48	7	54	7	62	7	72	7	84	15
16	8	4	8	7	8	10	8	16	8	23	8	33	8	44	8	56	8	70	16
17	8	36	8	38	8	41	8	46	8	52	8	60	8	70	8	82	8	96	17
18	9	6	9	8	9	11	9	18	9	26	9	36	9	48	9	60	9	74	18
19	9	36	9	38	9	42	9	49	9	58	9	68	9	80	9	94	9	110	19
20	10	7	10	8	10	13	10	20	10	29	10	41	10	54	10	70	10	88	20
21	10	38	10	39	10	43	10	51	10	60	10	72	10	86	10	102	10	120	21
22	11	7	11	9	11	14	11	22	11	32	11	44	11	58	11	76	11	96	22
23	11	38	11	40	11	44	11	53	11	64	11	76	11	90	11	108	11	128	23
24	12	8	12	10	12	15	12	24	12	34	12	46	12	60	12	78	12	98	24
25	12	38	12	40	12	46	12	54	12	64	12	76	12	90	12	108	12	128	25
26	13	9	13	11	13	16	13	26	13	38	13	52	13	68	13	86	13	106	26
27	13	39	13	41	13	46	13	56	13	68	13	82	13	98	13	118	13	140	27
28	14	9	14	12	14	18	14	28	14	41	14	56	14	72	14	90	14	110	28
29	14	40	14	42	14	48	14	58	14	70	14	84	14	100	14	120	14	140	29
30	15	10	15	13	15	19	15	30	15	44	15	60	15	78	15	98	15	120	30
40	20	13	20	18	20	24	20	39	20	58	20	82	20	110	20	140	20	180	40
50	24	18	24	21	24	32	24	49	24	76	24	110	24	150	24	190	24	240	50
60	30	20	30	24	30	38	30	59	30	91	30	132	30	180	30	230	30	280	60

Argenti lomi: 0 0 11 14 11 0 10 14 10 0 9 14 9 0 8 14 8 0 1 14
 S G S G S G S G S G S G S G S G S G

Münchj

no. #	3	4	5	6	7	8
1	0	36	0	36	0	36
2	1	11	1	12	1	12
3	1	41	1	48	1	48
4	2	23	2	24	2	24
5	2	48	2	49	3	49
6	3	31	3	34	3	36
7	4	9	4	11	4	12
8	4	44	4	41	4	48
9	4	20	4	23	4	24
10	7	44	7	49	6	49
11	6	31	6	39	6	36
12	1	6	1	11	1	12
13	1	42	1	46	1	48
14	8	11	8	22	8	24
15	8	43	8	48	9	49
16	9	28	9	34	9	36
17	10	4	10	10	10	12
18	10	39	10	46	10	48
19	11	14	11	22	11	24
20	11	40	11	48	12	49
21	12	26	12	34	12	36
22	13	1	13	9	13	12
23	13	31	13	44	13	48
24	14	12	14	21	14	24
25	14	48	14	41	14	48
26	14	23	14	33	14	36
27	14	49	16	9	16	12
28	16	34	16	44	16	48
29	17	10	17	21	17	24
30	17	44	17	41	18	48
40	23	40	23	44	24	48
50	29	34	29	44	3	48
60	34	30	34	43	36	48

Augimite lünz

1 0 6 14 6 0
5 6 5 6 5 6

Augim lünz

Friz Tabulae lünz
Anno 1408
FMS

TABVLE PRO MOTV
SATVRINI

Tabula pro extrahendis radicibus Saturni commensurata

Anni	Modius mensuratus Saturni				Arcus mensuratus Saturni			
	S	G	m	z	S	G	m	z
Expans								
1	0	12	13	34	11	11	32	1
2	0	24	21	9	11	4	4	9
3	1	6	40	44	10	22	36	14
4	1	18	46	9	10	11	4	26
5	2	1	9	44	9	28	31	5
6	2	13	23	39	9	16	9	36
7	2	24	31	4	9	3	11	40
8	3	1	42	39	8	22	10	43
9	3	20	6	14	8	9	12	47
10	4	2	19	48	7	21	14	2
11	4	14	33	23	7	14	11	1
12	4	26	48	48	7	3	16	19
13	4	9	2	33	6	20	48	24
14	4	21	16	8	6	8	20	28
15	6	3	29	42	4	24	12	33
16	6	14	44	18	4	14	24	44
17	6	21	48	42	4	1	13	40
18	7	10	12	21	4	19	24	44
19	7	22	26	2	4	6	41	49
20	8	4	41	31	3	24	1	12

Radices hae Casii ad Symma
sive Trisingense 7
2 14 4 14 6 24 13 9

Anni	Casii
0	1 23
20	1 23
40	1 23
60	1 24
80	1 24
100	1 24
120	1 24
140	1 24
160	1 24
180	1 24
200	1 26
220	1 26
240	1 26
260	1 26
280	1 26
300	1 27
320	1 28
340	1 28
360	1 28
380	1 28
400	1 28
420	1 28
440	1 28
460	1 28
480	1 28
500	1 28
520	1 28
540	1 28
560	1 28
580	1 28
600	1 28
620	1 28
640	1 28
660	1 28
680	1 28
700	1 28
720	1 28

Tabula augei Saturni ad capita annorum

Anni Capiti	Augus Sa turni					Anni Christi	Augus Sa turni					Anni	Augus Sa turni				
	S	G	M	Z	Z		S	G	M	Z	Z		S	G	M	Z	Z
0	1	23	14	24	14	140	8	4	14	8	19	1486	8	12	10	44	34
20	1	23	33	44	44	160	8	4	31	41	49	1420	8	12	23	4	34
40	1	23	42	23	44	180	8	4	48	0	48	1424	8	12	24	26	34
60	1	24	10	42	44	200	8	4	4	20	48	1428	8	12	21	41	34
80	1	24	29	21	44	220	8	4	20	28	48	1432	8	12	30	9	34
100	1	24	41	14	44	240	8	4	36	34	41	1436	8	12	32	30	34
120	1	24	6	9	44	260	8	4	42	26	41	1440	8	12	39	43	34
140	1	24	24	30	44	280	8	6	8	16	41	1444	8	12	31	11	34
160	1	24	42	42	44	300	8	6	23	41	46	1448	8	12	39	28	34
180	1	26	1	13	44	320	8	6	39	38	46	1452	8	12	41	46	34
200	1	26	19	34	44	340	8	6	44	48	46	1456	8	12	44	3	34
220	1	26	31	46	44	360	8	1	10	21	44	1460	8	12	46	14	34
240	1	26	46	8	44	380	8	1	24	30	44	1464	8	12	48	38	34
260	1	21	14	37	44	400	8	1	40	40	44	1468	8	12	40	46	34
280	1	21	32	41	44	420	8	1	44	30	44	1472	8	12	43	13	34
300	1	21	41	0	44	440	8	4	10	20	44	1476	8	12	44	32	34
320	1	28	9	8	44	460	8	8	4	46	43	1480	8	12	41	11	34
340	1	28	21	13	44	480	8	8	39	31	43	1484	8	12	0	2	34
360	1	28	44	28	44	500	8	8	43	43	42	1488	8	12	2	14	34
380	1	29	3	14	44	520	8	9	8	14	42	1492	8	12	4	28	34
400	1	29	21	17	44	540	8	9	22	14	41	1496	8	12	6	31	34
420	1	29	39	1	43	560	8	9	36	16	41	1500	8	12	8	44	34
440	1	29	41	4	43	580	8	9	49	46	40	1504	8	12	11	8	34
460	8	0	14	40	43	600	8	10	3	31	40	1508	8	12	13	21	34
480	8	0	32	34	43	620	8	10	16	41	40	1512	8	12	14	34	34
500	8	0	40	1	42	640	8	10	30	19	39	1516	8	12	11	41	34
520	8	1	1	41	42	660	8	10	44	24	39	1520	8	12	20	2	32
540	8	1	24	4	42	680	8	10	46	31	38	1524	8	12	23	12	32
560	8	1	42	32	42	700	8	11	9	18	38	1528	8	12	24	21	32
580	8	1	49	44	42	720	8	11	22	9	31	1532	8	12	26	31	32
600	8	2	11	3	41	740	8	11	34	37	31	1536	8	12	28	40	32
620	8	2	34	11	41	760	8	11	46	49	30	1540	8	12	30	49	32
640	8	2	41	20	41	780	8	11	59	8	30	1544	8	12	32	48	32
660	8	3	8	14	40	800	8	12	11	11	34	1548	8	12	34	1	32
680	8	3	24	8	40	820	8	12	13	40	34	1552	8	12	31	11	32
700	8	3	41	41	40	840	8	12	16	1	34	1556	8	12	33	26	32
720	8	3	48	34	49	860	8	12	18	23	34	1560	8	12	31	31	31

Z

Reliquio pass. tabuley ungu. Salmi

Anni	Angras Salmi					Mo huf for Anni	Anni	Angras Salmi					Mo huf for Anni	Anni	Angras Sa mean					Mo huf for Anni	Anni
	Chrupi	S	G	m	z			Chrupi	S	G	m	z			Chrupi	S	G	m	z		
1464	8	13	23	42	31	1104	8	14	43	28	28	1844	8	14	44	41	24				
1468	8	13	24	41	31	1108	8	14	44	21	28	1848	8	14	46	23	24				
1472	8	13	27	42	31	1112	8	14	45	14	21	1852	8	14	48	49	24				
1476	8	13	29	48	31	1116	8	14	49	8	21	1856	8	14	49	37	24				
1480	8	13	32	3	31	1120	8	14	1	1	21	1860	8	16	1	11	24				
1484	8	13	34	8	31	1124	8	14	2	40	21	1864	8	16	2	28	24				
1488	8	13	36	13	31	1128	8	14	4	38	21	1868	8	16	4	24	24				
1492	8	13	38	20	30	1132	8	14	6	21	21	1872	8	16	6	0	24				
1496	8	14	0	24	30	1136	8	14	8	14	21	1876	8	16	8	36	24				
1500	8	14	2	31	30	1140	8	14	10	6	21	1880	8	16	9	1	24				
1504	8	14	4	32	30	1144	8	14	11	42	26	1884	8	16	10	43	24				
1508	8	14	6	33	30	1148	8	14	13	41	26	1888	8	16	12	14	24				
1512	8	14	8	34	30	1152	8	14	14	29	26	1892	8	16	13	46	24				
1516	8	14	10	34	30	1156	8	14	16	26	26	1896	8	16	14	11	24				
1520	8	14	12	37	29	1160	8	14	19	6	26	1900	8	16	16	49	22				
1524	8	14	14	38	29	1164	8	14	20	40	26										
1528	8	14	16	39	29	1168	8	14	22	34	26										
1532	8	14	18	40	29	1172	8	14	24	28	26										
1536	8	14	20	40	29	1176	8	14	26	3	26										
1540	8	14	22	41	29	1180	8	14	28	48	24										
1544	8	14	24	38	29	1184	8	14	29	33	24										
1548	8	14	26	34	29	1188	8	14	31	11	24										
1552	8	14	28	32	29	1192	8	14	33	1	24										
1556	8	14	30	29	29	1196	8	14	34	44	24										
1560	8	14	32	26	29	1200	8	14	36	30	24										
1564	8	14	34	24	29	1204	8	14	38	10	24										
1568	8	14	36	20	29	1208	8	14	39	40	24										
1572	8	14	38	18	29	1212	8	14	41	30	24										
1576	8	14	40	14	28	1216	8	14	43	10	24										
1580	8	14	42	12	28	1220	8	14	44	40	24										
1584	8	14	44	4	28	1224	8	14	46	30	24										
1588	8	14	46	41	28	1228	8	14	48	10	24										
1592	8	14	48	40	28	1232	8	14	49	41	24										
1596	8	14	50	42	28	1236	8	14	51	30	24										
1600	8	14	51	34	28	1240	8	14	53	1	24										

z.

dat 155

Anni	Op?	S
1400	9	
1401	9	
1402	9	
1403	10	
1404	10	
1405	11	
1406	11	
1407	11	
1408	11	
1409	11	
1410	11	
1411	11	
1412	11	
1413	11	
1414	11	
1415	11	
1416	11	
1417	11	
1418	11	
1419	11	
1420	11	

TABVLA Radiu Saturni Elaboraturu ad

Anni	Medius mo hor Saturni				Centu Motus				Acq) mi du			Anni	Medius mo nis Saturni				Centu motus				Acq) mi du		
	S	G	m	2	S	G	m	2	S	G	m		S	G	m	2	S	G	m	2	S	G	m
1400	9	0	22	48	0	58	12	0	11	28		1403	10	14	9	8	2	1	38	11	9	40	
1401	9	12	38	33	1	0	21	0	9	41		1404	10	26	22	43	2	13	42	10	23	32	
1402	9	24	42	8	1	12	39	11	23	30		1405	11	8	26	18	2	26	7	10	9	47	
1403	10	11	4	43	1	24	43	11	11	2		1406	11	20	49	42	3	8	11	9	21	16	
1404	10	19	19	11	2	1	9	10	28	34		1407	11	3	4	28	3	20	32	9	14	46	
1405	11	1	34	42	2	19	21	10	11	2		1408	11	14	19	2	4	2	41	9	3	11	
1406	11	13	48	21	3	1	33	10	4	34		1409	12	32	31	4	14	19	8	20	39		
1407	11	26	2	2	3	13	41	9	22	6		1410	1	9	46	12	4	21	11	8	8	21	
1408	0	8	14	31	3	26	0	9	9	38		1411	1	22	1	41	4	9	26	1	26	41	
1409	0	20	31	12	4	8	14	8	28	8		1412	2	7	14	22	4	21	39	1	14	23	
1410	1	2	44	41	4	20	28	8	14	40		1413	2	16	28	46	6	3	42	1	1	44	
1411	1	14	48	21	4	2	49	8	3	12		1414	2	28	42	31	6	16	6	6	19	21	
1412	1	21	11	46	4	14	49	1	20	44		1415	3	10	48	1	6	28	28	6	1	21	
1413	2	9	31	31	4	41	9	1	9	13		1416	3	23	11	42	1	10	34	9	21	29	
1414	2	4	41	6	6	9	21	6	26	44		1417	4	4	21	16	1	22	46	9	13	1	
1415	3	3	44	41	6	21	34	6	14	11		1418	4	11	38	41	8	4	49	9	0	33	
1416	3	16	8	14	1	3	41	6	1	49		1419	4	29	44	26	8	11	14	4	19	2	
1417	3	28	23	41	1	16	2	4	20	19		1420	4	12	8	1	8	29	21	4	6	34	
1418	4	10	31	24	1	28	14	9	1	40		1421	5	6	34	11	9	23	43	3	11	38	
1419	4	22	41	0	8	10	28	4	24	22		1422	5	6	40	44	10	6	9	3	0	8	
1420	4	4	4	34	8	22	42	9	12	44		1423	5	1	4	28	10	18	2	11	39		
1421	4	11	20	10	9	4	46	4	1	24		1424	5	13	11	44	11	0	34	2	4	12	
1422	4	29	33	44	9	11	10	3	18	46		1425	5	21	31	29	11	12	41	1	22	44	
1423	6	11	41	19	9	29	22	3	6	28		1426	6	1	47	9	11	24	2	1	13		
1424	6	24	0	44	10	11	36	2	24	0		1427	6	8	20	0	39	0	1	16	0	28	44
1425	1	6	16	30	10	23	41	2	12	30		1428	6	2	14	14	0	19	28	0	16	18	
1426	1	18	30	4	11	6	3	2	0	3		1429	7	14	21	48	1	1	42	0	3	40	
1427	8	0	43	39	11	18	11	1	11	34		1430	7	26	43	24	1	13	46	11	22	48	
1428	8	12	41	13	0	0	29	1	4	6		1431	8	8	46	49	1	26	9	11	9	40	
1429	8	24	12	49	0	12	44	9	23	34		1432	10	21	10	34	2	8	23	10	21	23	
1430	9	1	26	23	0	24	41	0	11	1		1433	10	3	24	8	2	20	34	10	14	44	
1431	9	19	39	48	1	1	10	11	28	34		1434	11	14	39	44	3	2	41	10	3	24	
1432	10	1	43	33	1	11	24	11	16	11													

3

Inse. comit. :

Anni	Medius mos hij. Salsm				Comit. mediu				Anni	Medius mos hij. Salsm				Comit. mediu							
	S	G	m	2	S	G	m	2		S	G	m	2	S	G	m	2				
1432	2	24	21	28	6	11	44	6	23	21	1464	4	9	1	40	1	24	23	4	10	40
1433	3	1	31	14	6	24	10	6	11	46	1466	4	21	21	24	8	1	36	4	28	12
1434	3	19	40	48	1	6	23	4	29	28	1467	4	3	34	49	8	19	40	4	14	44
1435	4	2	4	23	1	18	36	4	11	0	1468	4	14	48	34	9	2	3	4	3	16
1436	4	14	11	48	8	0	49	4	4	33	1469	4	28	4	10	9	14	18	3	21	44
1437	4	26	33	33	8	13	4	4	33	2	1470	6	10	11	44	9	26	31	3	9	11
1438	4	8	41	8	8	24	11	4	10	34	1471	6	22	31	18	10	8	44	2	26	49
1439	4	21	0	42	9	1	31	3	26	6	1472	1	4	44	43	10	20	41	2	4	22
1440	6	3	14	11	9	19	43	3	14	38	1473	1	11	0	29	11	3	12	2	2	41
1441	6	14	29	42	10	1	42	3	4	8	1474	1	29	14	4	11	14	24	1	20	23
1442	6	21	43	31	10	14	11	2	21	40	1475	8	11	21	38	11	21	38	1	1	44
1443	1	9	41	2	10	26	42	2	9	12	1476	8	23	41	13	0	9	41	0	24	21
1444	1	22	10	36	11	8	38	1	26	44	1477	9	4	46	48	0	22	6	0	13	46
1445	8	4	26	12	20	42	1	4	5		1478	9	18	10	23	1	4	19	0	1	28
1446	8	16	39	41	0	3	6	1	2	44	1479	10	0	23	48	1	16	32	11	10	0
1447	8	28	43	22	0	4	18	0	20	11	1480	10	12	31	33	1	28	46	11	6	22
1448	9	11	6	41	0	21	32	0	1	49	1481	10	24	43	1	2	11	0	10	24	2
1449	9	23	22	33	1	9	41	11	26	18	1482	11	1	6	42	2	23	14	10	12	34
1450	10	9	36	1	1	22	0	11	13	40	1483	11	19	20	11	3	4	21	10	0	6
1451	10	11	49	41	2	4	13	11	1	23	1484	9	1	33	41	3	11	40	9	11	38
1452	11	0	3	16	2	16	26	10	18	44	1485	0	13	49	21	3	29	44	9	6	1
1453	11	12	18	42	2	28	41	10	1	23	1486	0	26	3	1	4	12	8	8	23	40
1454	11	24	32	26	3	10	44	9	41		1487	1	8	16	36	4	24	21	8	1	12
1455	0	6	46	1	3	23	1	9	12	29	1488	1	20	30	10	4	6	34	1	28	44
1456	0	18	49	34	4	4	20	9	0	1	1489	2	2	44	41	4	18	48	1	11	12
1457	1	1	4	11	4	11	34	8	18	29	1490	2	14	29	21	6	1	2	1	4	44
1458	1	13	28	44	4	39	48	8	6	1	1491	2	21	12	46	6	13	14	6	22	11
1459	1	24	42	20	4	12	1	1	23	33	1492	3	9	26	30	6	4	28	6	9	49
1460	2	21	49	44	4	24	14	1	11	4	1493	3	21	42	6	1	1	43	4	28	18
1461	2	20	11	30	6	6	29	6	29	34	1494	4	3	44	40	1	19	41	4	4	40
1462	3	2	24	4	6	18	42	6	11	1	1495	4	16	9	14	8	2	9	4	3	33
1463	3	14	38	40	1	0	46	6	4	39	1496	4	28	22	40	8	14	22	4	20	44
1464	3	26	42	14	1	13	8	4	22	11	1497	4	10	38	26	8	26	31	4	9	23

3

Anno	Medius mo hur Satin				Censy Medan		Acqum Medan		mi	
	S	a	m	z	S	a	S	a		
1498	4	22	42	0	7	8	40	3	26	41
1499	6	4	4	36	9	21	4	3	14	29
1500	6	11	19	9	10	3	16	3	2	8
1601	6	29	34	44	10	14	31	2	20	29
1602	1	11	48	19	10	31	44	2	8	1
1603	1	29	1	94	11	9	48	1	21	33
b 1604	8	6	14	29	11	22	11	1	3	9
1604	4	18	31	4	0	4	26	1	1	39
1606	9	0	44	39	0	6	39	0	9	1
1607	9	12	98	13	0	28	42	0	6	39
b 1608	9	24	11	48	1	11	4	4	24	11
1609	10	1	21	23	1	23	20	11	12	40
1610	10	19	40	48	2	4	33	11	0	12
1611	11	1	44	33	2	11	44	10	11	34
1612	11	14	8	1	2	29	49	10	9	16
1613	11	26	23	43	3	12	19	13	44	
1614	0	8	31	11	3	24	21	9	11	11
1614	0	20	90	42	4	6	31	8	28	40

1 MS Sat est 3

Days	Med
1	0
2	0
3	0
4	0
5	0
6	0
7	0
8	0
9	0
10	0
11	0
12	0
13	0
14	0
15	0
16	0
17	0
18	0
19	0
20	0
21	0
22	0
23	0
24	0
25	0
26	0
27	0
28	0
29	0
30	0
31	0
0	1
0	2

Tabula medicinae marum Sarm In

146.

IANUARIUS								FEBRUARIUS									
Dies Men	Medij mo ⁹ Saturni				Aegre Medae				Dies Men	Medij mo ⁹ huj Saturni				Aegre medae			
Sis	S	G	m	2	S	G	m	Sis	S	G	m	2	S	G	m		
1	0	0	2	1	0	0	9A	1	0	1	4	19	1	0	28		
2	0	0	4	1	0	1	9A	2	0	1	6	19	1	1	29		
3	0	0	6	2	0	2	9A	3	0	1	8	20	1	2	22		
4	0	0	8	2	0	3	9A	4	0	1	10	21	1	3	20		
5	0	0	10	3	0	4	9A	5	0	1	12	21	1	4	1A		
6	0	0	12	4	0	5	9A	6	0	1	14	22	1	5	14		
7	0	0	14	4	0	6	9A	7	0	1	16	22	1	6	11		
8	0	0	16	5	0	7	9A	8	0	1	18	23	1	7	8		
9	0	0	18	5	0	8	9A	9	0	1	20	24	1	8	7		
10	0	0	20	6	0	9	9A	10	0	1	22	24	1	9	2		
11	0	0	22	6	0	10	9A	11	0	1	24	24	1	9	19		
12	0	0	24	7	0	11	26	12	0	1	26	24	1	10	1A		
13	0	0	26	8	0	12	23	13	0	1	28	26	1	11	4A		
14	0	0	28	8	0	13	20	14	0	1	30	26	1	12	9A		
15	0	0	30	9	0	14	1A	15	0	1	32	27	1	13	48		
16	0	0	32	9	0	15	19	16	0	1	34	28	1	14	4A		
17	0	0	34	10	0	16	11	17	0	1	36	28	1	14	42		
18	0	0	36	11	0	17	8	18	0	1	38	29	1	16	39		
19	0	0	38	12	0	18	4	19	0	1	40	29	1	17	36		
20	0	0	40	12	0	19	3	20	0	1	42	30	1	18	3A		
21	0	0	42	13	0	20	0	21	0	1	44	31	1	19	31		
22	0	0	44	13	0	20	9A	22	0	1	46	31	1	20	28		
23	0	0	46	14	0	21	4A	23	0	1	48	32	1	21	24		
24	0	0	48	14	0	22	9A	24	0	1	40	32	1	22	22		
25	0	0	40	14	0	23	48	25	0	1	42	33	1	23	19		
26	0	0	42	15	0	24	4A	26	0	1	44	34	1	24	16		
27	0	0	44	16	0	25	42	27	0	1	46	34	1	25	13		
28	0	0	46	16	0	26	40	28	0	1	48	35	1	26	11		
29	0	0	48	17	0	27	3A										
30	0	1	0	18	0	28	3A										
31	0	1	2	18	0	29	31										
0																	

4

Maximic						Apalies										
Majus mo ms. Sabin					Acap. M. m.	Majus mo ms. Sabin					Acap. m. m.					
D	S	G	m	z	S	G	m	z	S	G	m	z				
1	0	2	0	39	1	21	8		1	0	3	2	44	2	26	39
2	0	2	2	36	1	28	9		2	0	3	4	44	2	21	36
3	0	2	4	36	1	29	2		3	0	3	6	44	2	28	33
4	0	2	6	31	1	29	49		4	0	3	8	44	2	29	30
5	0	2	8	38	2	0	46		5	0	3	10	46	3	0	21
6	0	2	10	38	2	1	43		6	0	3	12	46	3	1	29
7	0	2	12	39	2	2	41		7	0	3	14	41	3	2	22
8	0	2	14	39	2	3	48		8	0	3	16	48	3	3	19
9	0	2	16	40	2	4	49		9	0	3	18	48	3	4	16
10	0	2	18	41	2	5	42		10	0	3	20	49	3	5	17
11	0	2	20	41	2	6	39		11	0	3	22	49	3	6	10
12	0	2	22	42	2	7	36		12	0	3	24	0	3	7	11
13	0	2	24	42	2	8	33		13	0	3	26	1	3	8	4
14	0	2	26	43	2	9	30		14	0	3	28	1	3	9	5
15	0	2	28	44	2	10	28		15	0	3	30	2	3	9	49
16	0	2	30	44	2	11	24		16	0	3	32	2	3	10	46
17	0	2	32	44	2	12	22		17	0	3	34	3	3	11	43
18	0	2	34	44	2	13	19		18	0	3	36	4	3	12	40
19	0	2	36	46	2	14	16		19	0	3	38	4	3	13	41
20	0	2	38	46	2	15	13		20	0	3	40	4	3	14	44
21	0	2	40	48	2	16	10		21	0	3	42	4	3	14	41
22	0	2	42	48	2	17	7		22	0	3	44	6	3	16	38
23	0	2	44	48	2	18	4		23	0	3	46	6	3	17	36
24	0	2	46	49	2	19	2		24	0	3	48	7	3	18	33
25	0	2	48	49	2	20	49		25	0	3	50	8	3	19	30
26	0	2	50	50	2	21	46		26	0	3	52	8	3	20	27
27	0	2	52	51	2	22	43		27	0	3	54	9	3	21	24
28	0	2	54	51	2	23	40		28	0	3	56	9	3	22	21
29	0	2	56	52	2	24	41		29	0	3	58	10	3	23	18
30	0	2	58	52	2	25	44		30	0	4	1	11	3	24	14
31	0	3	0	43	2	26	42									

4

Majus mo ms. Sabin	Acap. m. m.
1	0
2	0
3	0
4	0
5	0
6	0
7	0
8	0
9	0
10	0
11	0
12	0
13	0
14	0
15	0
16	0
17	0
18	0
19	0
20	0
21	0
22	0
23	0
24	0
25	0
26	0
27	0
28	0
29	0
30	0
31	0

Männ						Jung					
Modus m ⁹			Samm			Modus m ⁹			Samm		
S	O	u	2	5	o	S	O	u	2	5	o
1	0	4	11	7	24	1	0	4	11	7	24
2	0	4	12	7	26	2	0	4	11	7	26
3	0	4	12	7	27	3	0	4	11	7	27
4	0	4	13	7	28	4	0	4	11	7	28
5	0	4	14	7	29	5	0	4	11	7	29
6	0	4	14	7	30	6	0	4	11	7	30
7	0	4	14	7	31	7	0	4	11	7	31
8	0	4	15	7	32	8	0	4	11	7	32
9	0	4	16	7	33	9	0	4	11	7	33
10	0	4	16	7	34	10	0	4	11	7	34
11	0	4	17	7	35	11	0	4	11	7	35
12	0	4	18	7	36	12	0	4	11	7	36
13	0	4	18	7	37	13	0	4	11	7	37
14	0	4	19	7	38	14	0	4	11	7	38
15	0	4	19	7	39	15	0	4	11	7	39
16	0	4	20	7	40	16	0	4	11	7	40
17	0	4	20	7	41	17	0	4	11	7	41
18	0	4	21	7	42	18	0	4	11	7	42
19	0	4	21	7	43	19	0	4	11	7	43
20	0	4	22	7	44	20	0	4	11	7	44
21	0	4	22	7	45	21	0	4	11	7	45
22	0	4	23	7	46	22	0	4	11	7	46
23	0	4	23	7	47	23	0	4	11	7	47
24	0	4	24	7	48	24	0	4	11	7	48
25	0	4	24	7	49	25	0	4	11	7	49
26	0	4	25	7	50	26	0	4	11	7	50
27	0	4	25	7	51	27	0	4	11	7	51
28	0	4	26	7	52	28	0	4	11	7	52
29	0	4	26	7	53	29	0	4	11	7	53
30	0	4	27	7	54	30	0	4	11	7	54
31	0	4	27	7	55	31	0	4	11	7	55

14

	Juli				August				September						
	Medius mensis		Aegrius		Medius mensis		Aegrius		Medius mensis		Aegrius				
	S	G	in	2	S	G	in	2	S	G	in	2			
1	0	6	4	11	4	13	11		0	1	8	9	0	22	11
2	0	6	8	14	7	16	14		0	1	10	6	6	23	11
3	0	6	9	18	4	21	11	0	1	12	6	6	24	11	
4	0	6	11	21	4	24	8	0	1	14	8	6	24	11	
5	0	6	13	24	4	27	9	0	1	16	8	6	26	11	
6	0	6	14	28	4	28	2	0	1	18	8	6	26	11	
7	0	6	18	31	4	28	11	0	1	20	9	6	28	11	
8	0	6	19	31	4	29	11	0	1	22	9	6	29	11	
9	0	6	21	31	6	0	11	0	1	24	10	1	0	26	
10	0	6	23	31	6	1	11	0	1	26	11	1	1	23	
11	0	6	24	31	6	2	11	0	1	28	11	1	2	20	
12	0	6	27	31	6	3	11	0	1	30	12	1	3	11	
13	0	6	29	31	6	4	11	0	1	32	12	1	4	11	
14	0	6	31	31	6	9	11	0	1	34	13	1	9	11	
15	0	6	33	31	6	6	11	0	1	36	14	1	6	11	
16	0	6	34	31	6	1	11	0	1	38	14	1	1	9	
17	0	6	37	31	6	8	11	0	1	40	14	1	8	2	
18	0	6	39	31	6	9	28	0	1	42	14	1	9	0	
19	0	6	41	31	6	10	24	0	1	44	16	1	9	21	
20	0	6	43	31	6	11	22	0	1	46	16	1	10	11	
21	0	6	44	31	6	12	18	0	1	48	17	1	11	11	
22	0	6	47	31	6	13	16	0	1	50	18	1	12	11	
23	0	6	49	31	6	14	14	0	1	52	18	1	13	11	
24	0	6	51	31	6	15	11	0	1	54	19	1	14	11	
25	0	6	53	31	6	16	8	0	1	56	19	1	14	11	
26	0	6	56	31	6	17	9	0	1	58	20	1	16	11	
27	0	6	58	31	6	18	2	0	1	60	21	1	17	11	
28	0	6	61	31	6	18	11	14	0	1	62	21	1	18	11
29	0	6	63	31	6	19	11	0	1	64	22	1	19	11	
30	0	6	66	31	6	20	11	0	1	66	22	1	20	11	
31	0	6	68	31	6	21	11	0	1	68	23	1	21	11	

4

OCTOBER							NOVEMBER							DECEMBER							
Medius mo his Satini				Arzob Medus			Medius mo his Satini				Arzob medus			Medius mo his Satini				Arzob medus			
D	S	G	W	S	G	W	S	G	W	S	G	W	S	G	W	S	G	W			
1	0	9	10	41	8	20	43	0	10	12	49	9	20	49	0	11	13	1A	10	18	48
2	0	9	12	42	8	21	40	0	10	14	0	9	21	21	0	11	14	18	10	19	48
3	0	9	14	42	8	22	48	0	10	1A	1	9	22	19	0	11	1A	18	10	20	47
4	0	9	16	43	8	23	44	0	10	19	1	9	23	16	0	11	19	19	10	21	40
5	0	9	14	44	8	24	42	0	10	21	2	9	24	13	0	11	21	19	10	22	4A
6	0	9	20	44	8	24	39	0	10	23	2	9	24	14	0	11	23	20	10	23	43
7	0	9	22	44	8	26	36	0	10	24	3	9	26	11	0	11	24	21	10	24	41
8	0	9	24	44	8	24	33	0	10	2A	4	9	2A	4	0	11	2A	21	10	24	38
9	0	9	26	46	8	28	30	0	10	29	4	9	28	1	0	11	29	22	10	26	34
10	0	9	28	46	8	29	28	0	10	31	4	9	28	48	0	11	31	22	10	2A	32
11	0	9	30	4A	7	0	24	0	10	33	4	9	29	46	0	11	33	23	10	28	0
12	0	9	32	48	7	1	22	0	10	34	6	10	0	43	0	11	34	23	10	29	26
13	0	9	34	48	7	2	19	0	10	3A	6	10	1	40	0	11	3A	24	11	0	24
14	0	9	36	49	7	3	16	0	10	39	1	10	2	4A	0	11	39	24	11	1	21
15	0	9	38	49	7	4	13	0	10	41	8	10	3	44	0	11	41	24	11	2	18
16	0	9	40	40	7	4	10	0	10	43	8	10	4	41	0	11	43	26	11	3	14
17	0	9	42	41	7	6	11	0	10	44	9	10	4	38	0	11	44	26	11	4	12
18	0	9	44	41	7	7	8	0	10	4A	9	10	6	36	0	11	4A	2A	11	4	9
19	0	9	46	42	7	8	2	0	10	49	10	10	A	33	0	11	49	28	11	6	0
20	0	9	48	42	7	8	49	0	10	41	11	10	8	30	0	11	41	28	11	7	4
21	0	9	40	43	7	9	46	0	10	43	11	10	9	2A	0	11	43	29	11	8	1
22	0	9	42	44	7	10	43	0	10	44	12	10	10	24	0	11	44	29	11	8	48
23	0	9	44	44	7	11	40	0	10	4A	12	11	11	21	0	11	4A	30	11	9	44
24	0	9	46	44	7	12	4A	0	10	49	13	10	12	18	0	12	49	31	11	10	42
25	0	9	48	44	7	13	44	0	11	1	14	10	13	14	0	12	1	31	11	11	49
26	0	10	0	46	7	14	42	0	11	3	14	10	14	13	0	12	3	32	11	12	46
27	0	10	2	4A	7	14	39	0	11	4	14	10	14	10	0	12	4	32	11	13	44
28	0	10	4	4A	7	16	36	0	11	1	14	10	16	1	0	12	1	33	11	14	41
29	0	10	6	48	7	1A	33	0	11	9	16	10	1A	4	0	12	9	34	11	14	38
30	0	10	8	48	7	18	30	0	11	11	16	10	18	1	0	12	11	34	11	16	34
31	0	10	10	49	7	19	2A								0	12	13	34	11	1A	32

4

.1.M.S

439

Tabula mediorū motū Sarin in horis a caeu
fractiombus

horis + minuta	Medius motus Sarin				Aegri motus				horis + minuta	Medius motus Sarin				Aegri motus			
	S	G	in	z	S	G	in	z		S	G	in	z	S	G	in	z
1	0	0	0	4	0	0	0	2	34	0	0	2	41	0	1	21	
2	0	0	0	10	0	0	0	4	34	0	0	2	46	0	1	23	
3	0	0	0	14	0	0	0	7	36	0	0	3	1	0	1	26	
4	0	0	0	20	0	0	0	9	37	0	0	3	6	0	1	28	
5	0	0	0	24	0	0	0	12	38	0	0	3	11	0	1	31	
6	0	0	0	30	0	0	0	14	39	0	0	3	16	0	1	33	
7	0	0	0	34	0	0	0	17	40	0	0	3	21	0	1	34	
8	0	0	0	40	0	0	0	19	41	0	0	3	26	0	1	37	
9	0	0	0	44	0	0	0	21	42	0	0	3	31	0	1	40	
10	0	0	0	40	0	0	0	24	43	0	0	3	36	0	1	42	
11	0	0	0	44	0	0	0	26	44	0	0	3	41	0	1	44	
12	0	0	1	0	0	0	0	28	44	0	0	3	46	0	1	47	
13	0	0	1	4	0	0	0	31	46	0	0	3	41	0	1	49	
14	0	0	1	10	0	0	0	33	47	0	0	3	46	0	1	52	
15	0	0	1	14	0	0	0	36	48	0	0	4	1	0	1	54	
16	0	0	1	20	0	0	0	38	49	0	0	4	6	0	1	56	
17	0	0	1	24	0	0	0	40	40	0	0	4	11	0	1	59	
18	0	0	1	30	0	0	0	43	41	0	0	4	16	0	2	1	
19	0	0	1	34	0	0	0	44	42	0	0	4	21	0	2	4	
20	0	0	1	40	0	0	0	47	43	0	0	4	26	0	2	6	
21	0	0	1	44	0	0	0	40	44	0	0	4	31	0	2	7	
22	0	0	1	41	0	0	0	42	44	0	0	4	36	0	2	11	
23	0	0	1	46	0	0	0	44	46	0	0	4	41	0	2	13	
24	0	0	2	1	0	0	0	47	47	0	1	4	46	0	2	16	
25	0	0	2	6	0	0	0	49	48	0	0	4	41	0	2	18	
26	0	0	2	11	0	1	2	2	49	0	0	4	46	0	2	20	
27	0	0	2	16	0	1	4	4	60	0	0	4	1	0	2	23	
28	0	0	2	21	0	1	6	6									
29	0	0	2	26	0	1	9	9									
30	0	0	2	31	0	1	11	11									
31	0	0	2	36	0	1	14	14									
32	0	0	2	41	0	1	16	16									
33	0	0	2	46	0	1	18	18									

5

1/MS

Tabula Equacione Saturni

Linea Nura S	Equa Centri D	Equa D	Equa longior	Equa D	longior longior	Equa D	Equa Add	Equa D	Equa Add	Equa D	Equa Add	Equa D	Equa Add	Equa D	Equa Add	Equa D	Equa Add	Equa D	Equa Add		
0	Min	A	m	m	Min	A	Add	A	add	A	add	A	add	A	add	A	add	A	add		
0	30	0	0	1	60	0	0	0	0	0	0	0	0	0	0	0	0	0	0	0	
1	29	0	1	1	60	0	0	0	1	0	0	6	0	0	0	3	22	44	8	1	16
2	28	0	14	6	60	0	0	1	0	0	12	6	0	1	0	3	22	44	8	1	16
3	27	0	20	1	60	0	0	1	0	0	18	6	0	1	0	3	22	44	8	1	16
4	26	0	24	6	60	0	0	1	1	0	24	6	0	1	1	3	22	44	8	1	16
5	25	0	33	1	60	0	0	2	0	0	30	6	0	2	0	3	22	44	8	1	16
6	24	0	40	6	60	0	0	2	0	0	36	6	0	2	0	3	22	44	8	1	16
7	23	0	46	6	60	0	0	3	1	0	42	6	0	2	1	3	22	46	8	1	14
8	22	0	42	6	60	0	0	3	0	0	48	6	0	3	0	3	22	46	8	1	14
9	21	0	48	1	49	0	0	3	0	0	44	6	0	3	0	3	22	46	8	1	14
10	20	1	4	6	49	0	0	3	1	1	0	6	0	3	1	3	22	46	8	1	14
11	19	1	11	6	49	0	0	4	0	1	6	4	0	4	0	3	22	48	8	1	12
12	18	1	18	1	49	1	0	4	0	1	11	6	0	4	1	3	22	48	8	1	12
13	17	1	24	6	48	0	0	4	0	1	17	6	0	4	0	3	22	48	8	1	12
14	16	1	30	6	48	0	0	4	1	1	23	4	0	4	1	3	22	48	8	1	12
15	15	1	36	1	48	1	0	4	0	1	28	6	0	6	0	3	22	48	8	1	12
16	14	1	43	6	47	0	0	4	0	1	34	6	0	6	1	3	22	48	8	1	12
17	13	1	49	6	47	1	0	4	0	1	40	4	0	7	0	3	22	49	8	1	11
18	12	1	44	6	46	0	0	4	1	1	44	6	0	7	1	3	22	49	8	1	11
19	11	2	1	6	46	0	0	6	0	1	41	6	0	8	0	3	22	49	8	1	11
20	10	2	7	6	46	1	0	6	0	1	47	4	0	8	0	3	22	49	8	1	11
21	9	2	13	6	44	0	0	6	0	2	2	6	0	8	1	3	22	49	8	1	11
22	8	2	19	6	44	1	0	6	1	2	8	4	0	9	0	3	22	49	8	1	11
23	7	2	24	6	44	0	0	7	0	2	13	4	0	9	0	3	22	49	8	1	11
24	6	2	31	6	44	1	0	7	0	2	18	6	0	9	1	3	22	49	8	1	11
25	5	2	37	6	43	0	0	7	1	2	24	4	0	10	0	3	22	49	8	1	11
26	4	2	43	6	43	1	0	7	1	2	29	4	0	10	0	3	22	49	8	1	11
27	3	2	49	6	42	0	0	8	0	2	34	6	0	10	1	3	22	49	8	1	11
28	2	2	44	6	42	1	0	8	0	2	40	4	0	11	0	3	22	49	8	1	11
29	1	3	1	4	41	0	0	8	0	2	44	4	0	11	0	3	22	49	8	1	11
30	0	3	6	0	41	1	0	8	1	2	40	4	0	11	1	3	22	46	8	1	9

G Addi m A Min m Min: m Addi m
 II
 Si

Tabella Starorum

Mi.
 Equa
 nali
 lio to
 giora

6

Missa S	Eque centric				Dra longo longo oz Mm			Eque Progn. Dra Add: A			longo Dra pproz Add: A			Dra Stano A prima		Stano Granda					
	M	M	M	M	M	M	M	M	M	M	M	M	S	G	S	G					
0	30	3	6	6	41	1	0	8	1	2	40	4	0	11	1	3	22	46	0	4	4
1	29	3	12	6	40	0	0	9	0	2	44	4	0	12	0	3	22	48	8	4	3
2	28	3	18	7	40	1	0	9	0	3	0	4	0	12	0	3	22	49	8	4	1
3	28	3	23	6	49	0	0	9	0	3	4	4	0	12	1	3	23	0	8	4	0
4	26	3	29	7	49	1	0	9	0	3	10	4	0	12	0	3	23	1	8	6	49
5	24	3	34	4	48	0	0	9	0	3	14	4	0	13	0	3	23	2	8	6	48
6	24	3	39	6	48	1	0	10	0	3	20	4	0	13	1	3	23	3	8	6	71
7	23	3	44	4	41	1	0	10	0	3	24	4	0	13	1	3	23	3	8	6	76
8	22	3	40	4	46	0	0	10	0	3	30	4	0	14	0	3	23	4	8	6	74
9	21	3	44	4	46	1	0	10	0	3	34	4	0	14	0	3	23	4	8	6	74
10	20	4	0	4	44	0	0	10	1	3	40	4	0	14	1	3	23	1	8	6	47
11	19	4	4	4	44	1	0	11	0	3	44	4	0	14	0	3	23	4	8	6	42
12	18	4	10	4	44	0	0	11	0	3	49	4	0	14	1	3	23	9	8	6	71
13	17	4	14	4	44	1	0	11	0	3	49	4	0	16	0	3	23	10	8	6	40
14	16	4	20	4	43	1	0	11	0	3	49	4	0	16	0	3	23	11	8	6	49
15	14	4	24	4	42	0	0	11	1	4	3	4	0	16	0	3	23	12	8	6	98
16	14	4	30	4	42	1	0	12	0	4	8	4	0	16	1	3	23	13	8	6	41
17	13	4	34	4	41	1	0	12	0	4	11	4	0	16	0	3	23	14	8	6	46
18	12	4	39	4	40	0	0	12	1	4	22	4	0	16	1	3	23	14	8	6	44
19	11	4	44	4	40	1	0	12	1	4	26	4	0	18	0	3	23	16	8	6	44
20	10	4	48	4	39	1	0	13	0	4	30	4	0	18	0	3	23	16	8	6	43
21	9	4	42	4	38	1	0	13	0	4	34	4	0	18	1	3	23	18	8	6	42
22	8	4	46	4	38	1	0	13	1	4	34	4	0	18	1	3	23	19	8	6	41
23	8	4	1	4	36	1	0	14	0	4	38	4	0	19	0	3	23	20	8	6	40
24	6	4	4	4	34	1	0	14	0	4	42	4	0	19	0	3	23	21	8	6	39
25	4	4	4	4	34	1	0	14	0	4	46	4	0	19	0	3	23	22	8	6	38
26	4	4	4	4	33	0	0	14	1	4	40	3	0	19	0	3	23	24	8	6	36
27	3	4	11	4	33	1	0	14	0	4	43	4	0	19	0	3	23	24	8	6	34
28	2	4	21	4	32	1	0	14	0	4	41	4	0	19	1	3	23	26	8	6	34
29	1	4	24	4	31	1	0	14	0	4	1	3	0	20	0	3	23	28	8	6	32
30	0	4	29	4	30	1	0	14	1	4	4	4	0	20	0	3	23	28	8	6	32

Dra
longo
oz
Mm

5

Tabella Stenome

10
Si

SI	Egno			longo			Egno			longo			Stano			Ctano					
	Centi	Di	Di	Di	Di	Di	Di	Di	Di	Di	Di	Di	Di	Di	Di	Di	Di				
3	Mi	mi	mi	Mi	mi	mi	Mi	mi	mi	Mi	mi	mi	mi	mi	mi	mi	mi				
0	30	6	31	0	3	1	0	19	0	6	11	10	0	23	0	3	24	11	8	4	49
1	29	6	31	0	4	1	0	19	1	6	12	0	0	23	0	3	24	12	8	4	48
2	28	6	31	0	4	1	0	20	0	6	12	0	0	23	0	3	24	13	8	4	47
3	27	6	31	0	4	1	0	20	0	6	12	1	0	23	0	3	24	14	8	4	46
4	26	6	31	1	1	1	0	20	0	6	13	0	0	24	0	3	24	16	8	4	44
5	25	6	30	0	8	1	0	20	0	6	13	0	0	24	0	3	24	17	8	4	43
6	24	6	30	1	7	1	0	20	0	6	13	0	0	24	0	3	24	20	8	4	40
7	23	6	29	0	10	1	0	20	0	6	13	0	0	24	0	3	24	22	8	4	38
8	22	6	29	1	11	1	0	20	0	6	13	1	0	24	0	3	24	23	8	4	37
9	21	6	28	0	12	1	0	20	1	6	13	1	0	24	0	3	24	26	8	4	34
10	20	6	28	1	13	1	0	21	0	6	12	0	0	24	0	3	24	28	8	4	32
11	19	6	27	1	14	1	0	21	0	6	12	1	0	24	0	3	24	27	8	4	31
12	18	6	26	1	14	0	0	21	0	6	11	0	0	24	0	3	24	28	8	4	30
13	17	6	25	1	14	1	0	21	0	6	11	1	0	24	0	3	24	30	8	4	28
14	16	6	24	2	16	1	0	21	0	6	10	1	0	24	0	3	24	31	8	4	27
15	15	6	22	1	17	1	0	21	0	6	9	1	0	24	0	3	24	32	8	4	26
16	14	6	21	2	18	1	0	21	0	6	8	1	0	24	0	3	24	33	8	4	25
17	13	6	19	2	19	1	0	20	0	6	7	1	0	24	0	3	24	34	8	4	24
18	12	6	17	1	20	0	0	20	0	6	6	2	0	24	0	3	24	36	8	4	22
19	11	6	16	2	20	1	0	20	0	6	5	2	0	24	0	3	24	37	8	4	21
20	10	6	14	2	21	1	0	20	0	6	4	2	0	24	0	3	24	39	8	4	20
21	9	6	12	2	22	1	0	20	0	6	3	2	0	24	0	3	24	40	8	4	19
22	8	6	10	2	23	1	0	20	1	6	2	2	0	24	0	3	24	41	8	4	18
23	7	6	8	2	24	1	0	19	0	6	1	2	0	24	0	3	24	42	8	4	17
24	6	6	6	2	24	1	0	19	0	6	1	2	0	24	0	3	24	44	8	4	16
25	5	6	4	3	26	0	0	19	0	6	1	2	0	24	0	3	24	44	8	4	15
26	4	6	1	3	26	1	0	19	0	6	1	2	0	24	0	3	24	48	8	4	14
27	3	4	48	3	27	1	0	19	0	6	1	2	0	23	0	3	24	48	8	4	13
28	2	4	44	3	28	1	0	19	0	6	1	2	0	23	0	3	24	49	8	4	12
29	1	4	42	3	29	1	0	19	0	6	1	2	0	23	0	3	24	49	8	4	11
30	0	4	49	3	30	0	0	19	0	6	1	2	0	23	0	3	24	49	8	4	10

Tabelle Stano

pro pio ra

6

Tabula Equorum Sani pultima

SI	Egno			Pro			Longo			Egno			Longo			Stano		Stano		
	Centi	Deci	Pro	Deci	Pro	Deci	Longo	Deci	Pro	Deci	Pro	Deci	Longo	Deci	Pro	Stano	Stano	Stano	Stano	
4	Mi	m	A	A	Mi	M	addi	m	addi	m	Stano	Stano	Stano	Stano	Stano	Stano	Stano	Stano	Stano	
6	G	m	m	m	m	G	m	m	G	m	m	S	G	m	S	G	m	S	G	m
0	30	4	49	7	30	0	19	0	4	41	4	0	23	0	7	29	40	4	4	40
1	29	4	36	3	70	1	0	19	0	4	31	3	0	23	0	3	29	41	8	9
2	28	4	23	3	71	1	0	19	0	4	34	3	0	23	0	3	29	42	8	8
3	21	4	40	4	32	1	0	19	0	4	31	7	0	23	9	3	29	43	8	1
4	28	4	36	4	33	0	0	19	1	4	28	4	0	23	1	3	29	44	8	4
9	24	4	32	4	33	1	0	18	0	4	29	3	0	22	0	3	29	46	8	4
6	24	4	28	4	34	1	0	18	0	4	21	3	0	22	0	3	29	41	8	3
1	21	4	29	4	34	1	0	18	0	4	18	4	0	22	1	3	29	41	8	2
8	22	4	20	4	36	1	0	18	0	4	19	4	0	21	0	3	29	49	8	1
9	21	4	16	4	31	0	0	18	1	4	10	4	0	21	0	3	29	0	8	0
19	20	4	12	4	31	1	0	11	0	4	6	4	0	21	0	7	29	1	8	4
11	19	4	8	4	38	1	0	11	0	4	2	4	0	21	1	3	29	2	8	4
12	18	4	3	4	39	1	0	11	0	4	48	4	0	20	0	3	29	3	8	4
13	11	4	48	4	40	1	0	11	0	4	48	7	0	20	0	3	29	4	8	4
14	16	4	43	4	41	0	0	11	1	4	40	5	0	20	1	3	29	4	8	4
14	14	4	48	4	42	0	0	16	0	4	41	4	0	19	0	3	29	6	8	4
16	14	4	43	4	42	1	0	16	0	4	41	4	0	19	0	3	29	11	8	4
17	11	4	38	4	43	0	0	16	0	4	36	4	0	19	1	3	29	4	8	4
18	12	4	33	4	44	0	0	16	1	4	31	4	0	18	0	3	29	9	8	4
19	11	4	28	4	44	1	0	14	0	4	26	4	0	18	0	3	29	10	8	4
20	10	4	23	6	44	0	0	14	0	4	21	4	0	18	1	3	29	11	8	4
21	9	4	11	6	46	0	0	14	0	4	16	4	0	11	0	3	29	12	8	4
22	8	4	12	6	46	1	0	14	1	4	11	4	0	11	0	3	29	13	8	4
23	11	4	6	6	41	1	0	14	0	4	6	6	0	11	1	3	29	14	8	4
24	6	4	0	6	48	0	0	14	0	4	0	4	0	16	0	3	29	14	8	4
24	4	3	44	6	49	0	0	14	0	3	44	6	0	16	0	3	29	16	8	4
28	4	3	48	6	49	0	0	13	0	3	49	6	0	16	1	3	29	11	8	4
21	3	3	42	6	40	0	0	13	0	3	43	6	0	14	0	3	29	18	8	4
28	2	3	36	6	40	1	0	13	1	3	31	6	0	14	1	3	29	18	8	4
29	1	3	70	6	41	0	0	12	0	3	31	6	0	14	0	3	29	19	8	4
30	0	3	24	6	41	1	0	12	0	3	24	6	0	14	0	7	29	19	8	4

G addi A A m Mi A addi A
 A
 Si

Tabelli Stanoni

ppi
Oca

6

Tabula latitudinis meridiana: Sarini

Circulus Sigea Cetera Vini								Effectiones Meridionales											
regit	1	2	3	4	5	6	7	0	1	2	3	4	5						
0	30	20	46	49	46	38	10	2	1	2	6	2	19	2	30	2	49	2	48
1	29	21	46	49	46	38	9	2	1	2	6	2	19	2	30	2	49	2	48
2	28	22	47	49	44	31	8	2	1	2	6	2	16	2	31	2	46	2	48
3	27	23	48	49	41	26	7	2	1	2	6	2	16	2	31	2	46	2	49
4	26	24	48	60	44	31	6	2	2	2	1	2	18	2	32	2	48	2	49
5	25	24	49	60	44	34	5	2	2	2	1	2	18	2	32	2	48	2	49
6	24	26	50	60	44	33	4	2	2	2	1	2	18	2	33	2	48	3	0
7	23	27	50	60	43	33	3	2	2	2	1	2	18	2	33	2	49	3	0
8	22	28	51	60	43	32	2	2	2	2	1	2	19	2	34	2	49	3	1
9	21	29	51	60	42	31	1	2	2	2	1	2	19	2	34	2	49	3	1
10	20	30	52	60	42	30	0	2	2	2	8	2	20	2	34	2	49	3	1
11	19	1	31	52	60	41	29	2	2	2	8	2	21	2	36	2	41	3	2
12	18	2	32	53	60	41	28	2	2	2	8	2	21	2	36	2	41	3	2
13	17	3	33	53	60	40	27	2	2	2	8	2	22	2	37	2	42	3	2
14	16	4	33	54	60	40	26	2	2	2	8	2	22	2	37	2	42	3	2
15	15	5	34	54	60	40	25	2	2	2	9	2	22	2	38	2	43	3	2
16	14	6	34	54	60	40	24	2	2	2	9	2	23	2	38	2	43	3	2
17	13	7	36	54	49	40	23	2	2	2	10	2	24	2	39	2	44	3	2
18	12	8	37	54	49	40	22	2	2	2	10	2	24	2	39	2	44	3	2
19	11	9	38	56	49	40	21	2	2	2	11	2	24	2	40	2	44	3	2
20	10	10	38	56	49	40	20	2	2	2	11	2	24	2	40	2	44	3	2
21	9	11	39	57	49	40	19	2	2	2	12	2	26	2	41	2	44	3	2
22	8	12	40	57	49	40	18	2	2	2	12	2	26	2	41	2	44	3	2
23	7	13	41	58	48	40	17	2	2	2	13	2	27	2	42	2	46	3	4
24	6	14	41	58	48	40	16	2	2	2	13	2	27	2	42	2	46	3	4
25	5	15	42	58	48	40	15	2	2	2	14	2	28	2	43	2	47	3	4
26	4	16	43	58	48	40	14	2	2	2	14	2	28	2	43	2	47	3	4
27	3	17	44	58	48	40	13	2	2	2	14	2	29	2	44	2	47	3	4
28	2	18	44	59	48	40	12	2	2	2	15	2	29	2	44	2	48	3	4
29	1	19	44	59	48	40	11	2	2	2	15	2	30	2	44	2	48	3	4
30	0	20	46	59	46	38	10	2	2	2	16	2	30	2	44	2	48	3	4

6 6

Mita proportionalia

11 10 9 8 7 6

Effectiones meridionales

8°

Handwritten notes and calculations on the right margin, including a vertical list of numbers and some small diagrams.

Tabula Diversi mag Saturni in Vno die .q.

Linea Bedoni
1447 1 Cuius

Mag puncti omn	Mag puncti omn	Mag puncti omn	Mag puncti omn	Mag puncti omn	Mag puncti omn	Mag puncti omn	Mag puncti omn	Mag puncti omn	Mag puncti omn	Mag puncti omn	Mag puncti omn	Mag puncti omn
----------------------	----------------------	----------------------	----------------------	----------------------	----------------------	----------------------	----------------------	----------------------	----------------------	----------------------	----------------------	----------------------

0		1		2		3		4 Ret.		5 Ret.	
m	z	m	z	m	z	m	z	m	z	m	z
10	30	1	43	4	44	1	41	4	0	1	48
1	29	1	43	4	44	1	41	4	0	1	48
2	28	1	43	4	44	1	41	4	0	1	48
3	27	1	43	4	44	1	41	4	0	1	48
4	26	1	43	4	44	1	41	4	0	1	48
5	25	1	43	4	44	1	41	4	0	1	48
6	24	1	43	4	44	1	41	4	0	1	48
7	23	1	43	4	44	1	41	4	0	1	48
8	22	1	43	4	44	1	41	4	0	1	48
9	21	1	43	4	44	1	41	4	0	1	48
10	20	1	43	4	44	1	41	4	0	1	48
11	19	1	43	4	44	1	41	4	0	1	48
12	18	1	43	4	44	1	41	4	0	1	48
13	17	1	43	4	44	1	41	4	0	1	48
14	16	1	43	4	44	1	41	4	0	1	48
15	15	1	43	4	44	1	41	4	0	1	48
16	14	1	43	4	44	1	41	4	0	1	48
17	13	1	43	4	44	1	41	4	0	1	48
18	12	1	43	4	44	1	41	4	0	1	48
19	11	1	43	4	44	1	41	4	0	1	48
20	10	1	43	4	44	1	41	4	0	1	48
21	9	1	43	4	44	1	41	4	0	1	48
22	8	1	43	4	44	1	41	4	0	1	48
23	7	1	43	4	44	1	41	4	0	1	48
24	6	1	43	4	44	1	41	4	0	1	48
25	5	1	43	4	44	1	41	4	0	1	48
26	4	1	43	4	44	1	41	4	0	1	48
27	3	1	43	4	44	1	41	4	0	1	48
28	2	1	43	4	44	1	41	4	0	1	48
29	1	1	43	4	44	1	41	4	0	1	48
30	0	1	43	4	44	1	41	4	0	1	48
6	6	11		10		9		8		7	

finij. I.M.S.

T A B U L A E
I O V I S

1	0	0	4
2	0	0	9
3	0	0	14
4	0	0	19
5	0	0	24
6	0	0	29
7	0	0	34
8	0	0	39
9	0	0	44
10	0	0	49
11	0	0	54
12	0	0	59
13	0	0	64
14	0	0	69
15	0	0	74
16	0	0	79
17	0	0	84
18	0	0	89
19	0	0	94
20	0	0	99
21	0	0	104
22	0	0	109
23	0	0	114
24	0	0	119
25	0	0	124
26	0	0	129
27	0	0	134
28	0	0	139
29	0	0	144
30	0	0	149
31	0	0	154

Dies	Januaris				Februarius				Martius			
	Medius		Arqum		Medius		Arqum		Medius		Arqum	
	S	6	m	2	S	6	m	2	S	6	m	2
1	0	0	4	49	0	0	4	4	0	0	4	4
2	0	0	4	49	0	1	4	48	0	0	4	4
3	0		14	48	0	2	4	42	0	0	4	4
4			19	48	0	3	4	41	1	1	3	4
5			24	46	0	4	3	41	1	2	3	4
6			29	46	0	4	2	4	1	3	2	4
7			34	44	0	6	1	4	1	4	1	4
8			39	44	0	1	1	3	1	4	0	4
9			44	43	0	8	1	3	1	6	0	4
10			49	43	0	9	2	3	1	1	0	4
11			44	42	0	9	4	3	1	1	4	4
12	0	1	4	40	0	10	4	3	1	8	4	4
13	0	1	4	40	0	11	4	3	1	7	4	4
14		1	9	40	0	12	3	3	1	10	3	4
15			14	49	0	13	5	3	1	11	3	4
16			19	48	0	14	2	3	1	12	2	4
17			24	48	0	14	2	3	1	13	1	4
18			29	48	0	16	4	4	1	14	1	4
19			34	46	0	18	3	4	1	14	8	4
20			39	44	0	18	3	4	1	16	2	4
21			44	44	0	18	4	4	1	16	4	4
22			49	43	0	19	4	4	1	18	4	4
23			44	43	0	20	4	4	1	18	4	4
24			49	42	0	21	4	4	1	19	3	4
25	2		4	41	0	22	3	4	1	20	3	4
26	2		9	41	0	23	3	4	1	21	2	4
27			14	40	0	24	2	4	1	22	2	4
28			19	39	0	24	1	4	1	23	1	4
29	0		24	38	0	26	1	4				4
30	0		29	38	0	28	1	4				4
31	0		34	38	0	28	1	4				4

4

APRILIS				MAYVS				IYNIVS														
M ^o dig m ^o J ^o rb				M ^o dig m ^o J ^o rb				M ^o dig m ^o J ^o rb														
Azogr Moden				Azogr Moden				Azogr Moden														
S	G	m	Z	S	G	m	Z	S	G	m	Z											
1	0	1	33	42	2	22	8	0	10	3	30	3	19	12	0	12	38	1	4	11	11	
2	0	1	38	42	2	23	2	0	10	8	29	3	20	6	0	12	43	6	9	18	4	
3	0	1	43	41	2	23	46	0	10	13	29	3	21	1	0	12	48	6	4	18	19	
4		1	48	40	2	24	40		10	18	28	3	21	44		12	43	4	4	19	47	
5		1	43	49	2	24	44		10	23	21	3	22	49		12	48	4	4	20	46	
6		1	48	49	2	26	39		10	28	26	3	23	43		13	3	3	4	21	42	
7		8	3	48	2	21	33		10	33	29	3	24	31		13	8	3	4	22	36	
8		8	8	41	2	28	21		10	38	24	3	24	31		13	13	2	4	23	30	
9		8	13	46	2	29	21		10	43	24	3	26	24		13	18	1	4	24	24	
10		8	18	46	3	0	14		10	48	23	3	21	20		13	23	0	+	24	18	
11		8	23	44	3	1	2		10	43	27	3	28	14		13	28	0	+	26	12	
12		8	28	44	3	2	3		10	48	22	3	29	8		13	32	49	4	21	1	
13	0	8	33	44	3	2	48	0	11	3	21	4	0	2	0	13	31	48	4	28	1	
14	0	8	38	43	3	3	42	0	11	8	21	4	0	46	0	13	42	41	+	28	44	
15	0	8	43	42	3	4	46	0	11	13	20	4	1	40	0	13	41	41	+	29	39	
16		8	48	41	3	4	40		11	18	19	4	2	44		13	42	46	4	0	43	
17		8	43	40	3	6	34		11	23	18	4	3	39		13	41	46	4	1	31	
18		8	48	39	3	1	28		11	28	18	4	4	33		14	2	44	4	2	32	
19		9	3	39	3	8	22		11	33	11	4	4	21		14	1	44	4	3	26	
20		9	8	38	3	9	11		11	38	16	4	6	21		14	12	43	4	4	20	
21		9	13	38	3	10	11		11	43	19	4	1	14		14	11	42	4	4	14	
22		9	18	31	3	11	4		11	48	14	4	8	9		14	22	42	4	6	8	
23		9	23	36	3	11	49		11	43	14	4	9	4		14	21	41	4	1	2	
24		9	28	34	3	12	43		11	48	13	4	9	48		14	32	40	4	1	46	
25		9	33	37	3	13	41		12	3	12	4	10	42		14	31	39	4	8	41	
26		9	38	34	3	14	42		12	8	12	4	11	46		14	42	49	4	9	44	
27		9	43	33	3	14	36		12	13	11	4	12	40		14	41	48	4	10	39	
28	0	9	48	32	3	16	30	0	12	18	10	4	13	34	0	14	42	41	4	11	33	
29	0	9	43	32	3	11	24	0	12	23	9	4	14	29	0	14	41	46	4	12	31	
30	0	9	48	31	3	18	18	0	12	28	9	4	14	23	0	14	2	46	4	13	21	
31								0	12	33	8	4	16	11								

Tag	MAYMAYVS						AVGVSTVS						SEPTEAB								
	Medig mo für Jahr						Medig mo für Jahr						Medig mo für Jahr								
1	0	19	1	49	4	14	0	11	42	22	6	12	47	0	20	16	49	1	10	13	
2	0	19	12	44	4	19	0	11	41	21	6	13	8	0	20	21	48	1	11	1	
3	0	19	11	47	4	16	0	11	42	20	6	14	2	0	20	26	41	1	12	0	
4		19	22	43	4	16	11	40	20	6	14	41		20	31	41	1	12	44		
5		19	21	42	4	11	18	2	19	6	14	41		20	36	46	1	13	49		
6		19	32	41	4	18	18	1	18	6	16	44		20	41	44	1	14	44		
7		19	31	40	4	19	18	12	11	6	11	39		20	46	44	1	14	38		
8		19	42	40	4	20	18	11	11	6	18	33		20	41	44	1	16	32		
9		19	41	39	4	21	18	22	16	6	19	21		20	46	43	1	11	26		
10		19	42	38	4	22	18	21	14	6	20	22		21	1	42	1	18	20		
11		19	41	31	4	23	18	32	14	6	21	16		21	6	41	1	19	14		
12		16	2	31	4	24	18	31	14	6	22	10		21	11	41	1	20	9		
13	0	16	4	36	4	24	0	18	42	13	6	23	4	0	21	16	40	1	21	3	
14	0	16	12	34	4	24	0	18	41	12	6	23	18	0	21	21	49	1	21	11	
15	"	16	11	34	4	20	0	18	42	11	6	24	12	0	21	26	48	1	22	11	
16		16	22	34	4	24	18	41	11	6	24	16		21	31	48	1	23	11		
17		16	21	33	4	26	19	2	10	6	26	11		21	36	41	1	24	39		
18		16	32	33	4	29	19	1	9	6	21	39		21	41	46	1	24	33		
19		16	31	32	6	0	30	19	12	6	28	29		21	46	44	1	26	28		
20		16	42	31	6	1	24	19	11	6	29	23		21	41	44	1	21	22		
21		16	41	30	6	2	19	19	22	1	0	11		21	46	44	1	28	16		
22		16	42	29	6	3	13	19	21	6	1	11		21	1	43	1	29	10		
23		16	41	29	6	4	1	19	32	6	1	2	6		22	6	43	1	0	4	
24		11	2	28	6	4	1	19	31	4	1	3	0		22	11	42	1	0	48	
25		11	1	21	6	4	14	19	42	4	1	3	14		22	16	41	1	1	13	
26		11	12	26	6	6	14	19	41	3	1	4	14		22	21	40	1	2	11	
27		11	11	26	6	1	13	19	42	3	1	4	12		22	26	40	1	3	11	
28	0	11	22	24	6	8	38	0	19	11	2	1	6	36	0	22	31	39	1	4	34
29	0	11	21	24	6	9	32	0	20	2	1	1	30	0	22	36	38	1	9	29	
30	0	11	32	23	6	10	26	0	20	1	0	1	8	24	0	22	41	31	1	6	23
31	0	11	31	23	6	11	20	0	20	12	0	1	9	19							

21

4

2

D	OCTUBER					NOVEMBER					DECEMBER										
	Medijm für Jours		Aegid Fluor			Medijm für Jours		Aegid Medus			Medijm für Jours		Aegid Fluor								
	S	G	W	Z	S	G	W	Z	S	G	W	Z	S	G	W	Z					
1	0	22	46	31	8	1	11	0	21	21	14	9	4	16	0	21	40	41	10	2	21
2	0	22	41	36	8	8	12	0	21	26	13	7	6	10	0	21	44	41	10	3	14
3	0	22	46	34	8	9	6	0	21	31	12	2	1	4	0	28	0	40	10	4	9
4		23	1	34	8	10	0		21	36	1	9	1	49		28	4	49	10	4	3
5		23	6	39	8	10	49		21	41	11	9	8	43		28	10	48	10	4	11
6		23	11	33	8	11	48		21	46	10	9	9	41		28	14	48	10	6	71
7		23	16	32	8	12	42		21	41	9	9	10	41		28	20	41	10	1	46
8		23	21	31	8	13	36		21	46	8	9	11	39		28	24	46	10	8	70
9		23	26	31	8	14	31		26	1	8	9	12	29		28	30	44	10	9	37
10		23	31	30	8	14	22		26	6	1	9	13	23		28	34	44	10	10	28
11		23	36	29	8	16	19		26	11	6	9	14	18		28	40	44	10	11	22
12		23	41	28	8	11	15		26	16	4	9	14	12		28	44	43	10	12	16
13	0	23	46	28	8	18	1	0	26	21	4	9	16	6	0	28	40	42	10	13	10
14	0	23	41	21	8	19	1	0	26	21	4	9	11	0	0	28	44	42	10	14	4
15	0	23	46	26	8	19	46	0	26	31	3	9	11	44	0	29	0	41	10	14	49
16		24	1	24	8	20	40		26	31	2	9	18	48		29	4	40	10	14	43
17		24	6	24	8	21	44		26	41	2	9	19	43		29	10	39	10	16	11
18		24	11	24	8	22	38		26	41	1	9	20	31		29	14	39	10	11	41
19		24	16	23	8	23	32		26	41	0	9	21	31		29	20	38	10	18	34
20		24	21	22	8	24	26		26	46	49	9	22	26		29	24	31	10	19	30
21		24	26	22	8	24	20		21	0	49	9	23	19		29	30	36	10	20	24
22		24	31	21	8	26	14		21	4	48	9	24	13		29	34	36	10	21	18
23		24	36	20	8	21	9		20	10	48	9	24	1		29	40	34	10	22	12
24		24	41	19	8	28	3		21	14	46	9	26	2		29	44	34	10	23	6
25		24	46	19	8	28	11		21	20	46	9	26	46	0	19	40	33	10	24	0
26		24	41	18	8	29	11		21	24	44	9	21	40	0	19	44	31	10	24	44
27		24	46	11	9	0	44		21	30	44	9	28	44	1	0	0	32	10	24	49
28		24	1	16	9	1	39	0	21	34	44	9	29	38	1	0	4	31	10	26	43
29	0	24	6	16	9	2	34	0	21	40	43	10	0	32	1	0	10	30	10	21	31
30	0	24	11	14	9	3	28	0	21	44	42	10	1	26	1	0	14	30	10	28	31
31	0	24	16	14	9	4	22								1	0	20	29	10	29	24

+

Tabula magis + ogyt Jamis h. Jacob + m. R. d.

h. o. e. c.	Magis mo h. o. e. c.				Magis mo h. o. e. c.			
	2	6	2	5	6	2	5	6
1	0	0	0	12	0	0	2	32
2	0	0	0	24	0	0	4	33
3	0	0	0	36	0	0	6	34
4		0	0	48		0	8	35
5		1	2			11		36
6		1	24			13		37
7		1	24			16		38
8		1	40			18		39
9		1	42			20		40
10		2	4			22		41
11		2	11			24		42
12		2	30			24		43
13	0	0	2	42	0	0	24	44
14	0	0	2	44	0	0	31	45
15	0	0	3	1	0	0	34	46
16		3	19			36		47
17		3	32			38		48
18		3	44			40		49
19		3	41			43		50
20		4	9			44		51
21		4	22			44		52
22		4	34			40		53
23		4	41			42		54
24		4	49			44		55
25		4	12	0	0	46		56
26		4	24	0	0	49		57
27		4	31	4	1	1		58
28	0	0	4	49	0	1	3	59
29	0	0	6	2	0	1	4	60
30	0	0	6	14	0	1	8	
31	0	0	6	21	0	1	10	

Et
M.
h.
ta

5

h. o. e. c. = f. o. e. c.
post Aug. 31
a. 95

BER.
10 2 21
10 3 14
10 4 9
10 5 3
10 6 7
10 7 1
10 8 4
10 9 3
10 10 2
10 11 2
10 12 10
10 13 10
10 14 4
10 15 9
10 16 4
10 17 4
10 18 14
10 19 10
10 20 10
10 21 10
10 22 10
10 23 6
10 24 0
10 25 4
10 26 10
10 27 10
10 28 10
10 29 10
10 30 10

Stano S		Stano S		Stano S		Stano S		Stano S		Stano S		Stano S		Stano S		Stano S				
g	u	g	u	g	u	g	u	g	u	g	u	g	u	g	u	g	u			
1	10	29	2	46	4	43	0	10	4	41	9	0	11	4	4	46	1	24	42	
1	2	10	28	3	1	4	41	0	11	4	0	8	0	12	4	4	44	1	24	41
1	3	10	21	3	6	4	41	0	11	4	8	9	0	12	4	4	20	1	24	40
1	4		26	3	4	6	40	0	11	4	11	9	0	13						39
	4		24	3	11	4	40	0	12	4	26	8	0	13						38
	6		24	3	21	4	49	0	12	4	34	9	0	13						38
	11		4	3	16	4	49	0	12	4	43	8	0	13						31
	8		22	3	31	4	48	0	13	4	42	8	0	14						36
	9		21	3	36	4	41	0	13	6	0	9	0	14						34
	10		20	3	41	4	41	0	13	6	9	8	0	14						34
	11		19	3	44	4	46	0	14	6	11	8	0	14						33
	12		18	3	49	4	46	0	14	6	24	8	0	14	4	4	29	1	24	32
1	13		11	3	44	4	44	0	14	6	33	8	0	14	4	4	30	1	24	31
1	14	10	16	3	49	4	44	0	14	6	41	8	0	16	4	4	31	1	24	30
1	14	10	14	4	3	4	43	0	14	6	49	8	0	16						28
	16	10	14	4	8	4	43	0	14	6	41	8	0	11						28
	11		13	4	12	4	42	0	16	1	4	1	0	11						21
	18		12	4	16	4	41	0	16	1	12	8	0	18						26
	19		11	4	20	4	40	0	16	1	20	8	0	18						24
	20		10	4	24	4	39	0	11	1	28	1	0	19						23
	21		9	4	28	4	38	0	11	1	34	8	0	19						22
	22		8	4	32	4	31	0	11	1	43	1	0	19						20
	23		1	4	36	3	36	0	18	1	40	1	0	20						18
	24		6	4	39	4	34	0	18	1	41	1	0	20						11
	24		4	4	43	4	34	0	18	8	4	1	0	20						16
	26		4	4	41	3	33	0	19	8	11	6	0	21						14
1	21		3	4	40	4	33	0	19	8	11	1	0	21						12
1	28	10	2	4	44	4	32	0	19	8	24	1	0	21	4	4	41	1	24	11
1	29	10	1	4	48	3	31	0	20	8	31	6	0	22	4	4	42	1	24	9
Z	0	10	0	4	1	4	30	0	20	8	31	1	0	22	4	4	43	1	24	8

A S S S A

Körpermaße						Länge		Brot		Länge		Stano		Stano						
Centen						L	S	A	A	Prima	Prima	Prima	Prima	Prima	Prima					
S	G	S	G	G	m	L	S	A	A	S	G	m	S	G	m					
2	1	9	29	9	9	4	29	0	20	8	44	6	0	22	1	7	44	1	24	4
2	2	9	28	4	9	3	28	0	21	8	40	6	0	23	7	7	46	1	24	4
2	3	9	21	4	12	3	21	0	21	8	46	6	0	23	7	7	48	1	24	3
	4		26	4	14	3	26	0	21	9	2	6	0	23	7	7	49	1	24	1
	5		24	4	18	2	24	0	22	9	8	6	0	24	7	7	1	24	49	9
	6		24	4	20	3	24	0	22	9	14	6	0	24	7	7	2	1	24	48
	7		23	4	23	3	23	0	22	9	20	6	0	24	7	7	4	1	24	46
	8		22	4	26	2	21	0	23	9	26	9	0	24			6			44
	9		21	4	28	3	20	0	23	9	31	9	0	24			1			43
	10		20	4	31	2	19	0	23	9	36	9	0	24			9			41
	11		19	4	33	2	18	0	24	9	41	9	0	26			11			39
	12		18	4	34	2	17	0	24	9	46	9	0	26			12			38
2	13		17	4	31	2	16	0	24	9	41	9	0	26			14			46
2	14		16	4	39	2	14	0	24	9	46	4	0	21			14			44
2	14	9	14	4	41	2	14	0	24	10	0	9	0	21			11			43
	16	9	14	4	43	2	13	0	24	10	4	4	0	21	7	7	19	1	24	41
	17	9	13	4	44	1	12	0	24	10	9	4	0	28	7	7	21	1	24	39
	18		12	4	46	2	11	0	26	10	13	4	0	28	4	4	22	1	24	38
	19		11	4	48	1	10	0	26	10	11	4	0	28			24			36
	20		10	4	49	1	9	0	26	10	21	4	0	29			26			34
	21		9	4	40	1	8	0	26	10	24	4	0	29			21			33
	22		8	4	41	1	7	0	26	10	29	3	0	29			29			31
	23		7	4	42	1	6	0	26	10	32	3	0	29			31			29
	24		6	4	43	1	5	0	24	10	34	3	0	30			32			28
	24		4	4	44	1	4	0	21	10	38	3	0	30			34			26
	26		4	4	44	0	3	0	1	10	41	3	0	30			36			24
2	21		3	4	44	1	2	0	21	10	44	3	0	30			31			23
2	28	9	2	4	46	0	1	9	21	10	41	2	0	30	7	7	39	1	24	21
2	29	9	1	4	46	1	1	10	21	10	49	2	0	30	7	7	41	1	24	19
3	9	9	0	4	41	A	2	0	21	10	41	2	0	30	4	4	42	1	24	18

A P S S A
 A

6

Länge
 in P
 5 5
 3 1 8
 3 2 8
 9 5 8
 7
 6
 1
 8
 9
 10
 11
 12
 13
 14
 15
 16
 17
 18
 19
 20
 21
 22
 23
 24
 25
 26
 27
 28
 29
 30
 31
 32
 33
 34
 35
 36
 37
 38
 39
 40
 41
 42
 43
 44
 45
 46
 47
 48
 49
 50

Line The		Egri		P		S		A		S		A		S		A	
1	2	3	4	5	6	7	8	9	10	11	12	13	14	15	16	17	18
3	1	8	29	4	48	0	3	0	21	10	43	2	0	31	4	43	11
3	2	8	28	4	47	0	4	0	28	10	44	2	0	31	4	44	11
3	3	8	21	4	41	0	4	0	28	10	41	2	0	31	4	41	11
	4		26	4	46	0	4	0	28	10	49	1	0	31		48	13
	5		24	4	44	0	6	0	28	11	0	1	0	31		48	12
	6		24	4	44	1	1	0	28	11	1	1	0	31		40	10
	7		23	4	43	0	8	0	28	11	2	0	0	31		41	9
	8		22	4	42	1	9	0	28	11	2	1	0	32		42	8
	9		21	4	41	0	10	0	29	11	3	0	0	32		44	6
	10		20	4	40	1	11	0	29	11	3	0	0	32		44	4
	11		19	4	39	1	12	0	29	11	3	0	0	32		46	4
	12		18	4	38	1	13	0	29	11	3	1	0	32	4	48	2
3	13		18	4	42	1	14	0	29	11	2	0	0	32	4	49	1
7	14		16	4	41	2	14	0	29	11	2	0	0	32	4	6	0
3	15	8	14	4	49	1	16	0	29	11	2	1	0	32	4	6	1
	16	8	14	4	48	2	18	0	29	11	1	1	0	32	4	6	3
	17	8	13	4	46	2	18	0	30	11	0	1	0	33		4	1
	18		12	4	44	1	19	0	30	10	49	2	0	33		6	44
	19		11	4	43	2	20	0	30	10	41	2	0	33		1	43
	20		10	4	41	2	21	0	30	10	44	2	0	33		8	42
	21		9	4	39	2	22	0	30	10	43	1	0	33		10	40
	22		8	4	38	2	22	0	30	10	41	3	0	33		11	49
	23		1	4	37	2	23	0	30	10	48	3	0	33		12	48
	24		6	4	33	2	24	0	30	10	44	3	0	33		14	46
	25		4	4	31	2	24	0	30	10	42	3	0	33		14	44
	26		4	4	29	2	26	0	30	10	39	4	0	33		11	43
3	27		3	4	21	2	21	0	30	10	37	4	0	33		14	41
3	28	8	2	4	24	3	28	0	30	10	31	4	0	33	4	6	20
3	29	8	1	4	22	3	29	0	29	10	21	4	0	31	4	6	22
4	30	8	0	4	19	3	30	0	29	10	23	4	0	31	4	6	24

P
A A S S A

8

9

L. N ^o		Egri		P. A		long. o. lingu.		Aequo		long. o. dia.		Stamm		Stamm						
— 1 2		S		P. A		S		A		A		P. A		S. A.						
5	6	5	6	6	2	6	2	6	2	6	2	6	2	6	2					
7	1	1	9	7	16	3	31	0	29	10	19	4	0	32	4	6	24	1	23	34
7	2	1	28	4	13	7	32	0	29	10	14	4	0	32	4	6	24	1	23	32
7	3	1	21	7	10	4	33	0	29	10	10	4	0	32	4	6	29	1	23	31
	4		26	4	6	3	34	0	29	10	9	4	0	32			30			30
	4		24	4	3	4	37	0	29	10	0	6	0	32			32			28
	6		29	4	49	4	36	0	29	9	44	6	0	32			37			26
	1		23	4	44	9	31	0	28	9	48	6	0	32			34			24
	8		22	4	41	4	38	0	28	9	42	6	0	31			36			24
	9		21	4	41	4	39	0	28	9	36	6	0	31			35			23
	10		20	4	43	4	40	0	28	9	30	6	0	31			36			22
	11		19	4	39	4	41	0	28	9	24	1	0	31			39			21
	12		18	4	39	4	41	0	28	9	11	1	0	31			41			19
7	13		11	4	31	4	42	0	21	9	10	8	0	31	4	6	42	1	23	18
4	14		16	4	21	4	43	0	21	9	2	8	0	30	4	6	43	1	23	11
4	14	1	19	4	22	4	43	0	21	8	44	1	0	30	4	6	44	1	23	16
	16	1	14	4	18	4	44	9	26	8	41	8	0	30			44			14
	11	1	13	4	13	4	44	4	26	8	39	8	0	30			46			14
	18		12	4	8	4	46	0	26	8	31	9	0	29			41			13
	19		11	4	4	4	46	9	24	8	22	9	0	29			48			12
	20		10	3	49	4	41	0	24	8	13	9	0	28			49			11
	21		9	3	44	4	41	0	24	8	4	10	0	28			40			10
	22		8	3	49	4	48	0	24	1	44	10	0	21			41			9
	23		1	3	44	6	48	0	24	1	44	9	0	21			42			8
	24		6	3	38	4	49	0	24	1	36	10	0	26			43			1
	24		9	3	38	4	49	0	23	1	26	10	0	26			44			6
	26		4	3	28	6	40	0	23	1	16	10	0	24			44			9
4	21		3	3	22	4	40	0	23	1	6	11	0	24			46			4
4	28	1	2	3	11	4	41	0	22	6	41	10	0	24	4	6	41	1	23	3
4	29	1	1	3	12	4	41	0	22	6	44	11	0	23	4	6	48	1	23	2
4	0	1	0	3	6	4	42	0	21	6	34	11	0	22	4	6	49	1	23	1

A A S S A

6

Lance
Centri + octi

tabula lapidum septimo lano

Sigra Centu Voci

Effragio Septu asmatris:

	0	1	2	3	9	10	11	0	7	2	3	4	9	5	Asch				
0	30	46	49	46	20:	10:	38:	1	6	1	10	1	16	1	30	1	44	1	48
1	4	7A	79	49	19:	11:	39:	1	6	1	10	1	16	1	31	1	46	1	48
2	28	7A	79	44:	18:	12:	40:		1	10	1	1A	31	46	1	49			
3	2A	7A	78:	44:	1A:	13:	41:		1	10	1	1A	32	4A	1	49			
4	26	48	78	43	16:	14:	41:		1	11	1	1A	32	4A	1	49			
5	24	48	78	42	17:	14:	42:		1	11	1	18	33	48	2	0			
6	24	48	78	41:	14:	16:	43:	1	1	11	1	18	33	48	2	0			
7	23	48:	7A:	41:	13:	1A:	44:		1	11	1	19	34	48	0				
8	22	49	7A	40	12:	18:	44:		1	11	1	19	34	49	1				
9	21	49	7A	39	11:	19:	44:		8	12	20	39	49	1					
10	20	49	46	38:	10:	20:	46:		8	12	20	39	49	1					
11	19	49	46	38	9:	21:	46:		8	12	21	36	40	2					
12	18	49	49:	3A	8:	22:	4A	1	8	12	21	36	40	2	2				
13	1A	49	49	36	1:	23:	48:		8	12	22	3A	40	2					
14	16	6	49	34	6:	24:	48:		8	12	22	3A	41	2					
15	14	60	49	34	4:	24:	49		8	13	23	38	41	2					
16	14	60	49	33:	4:	26:	40		8	13	23	38	41	3					
17	13	60	43:	33:	3:	2A:	40:		8	13	24	39	42	3					
18	12	6	43	32:	2:	28:	41	1	8	13	24	39	42	2	3				
19	1A	60	42:	31:	1:	29	41:		8	13	24	40	43	3					
20	10	60	42	30	0	30	42:		8	13	24	40	43	3					
21	9	60	41:	29	1	31	42:		9	13	26	41	44	3					
22	8	60	41	28:	2	32:	43:		9	14	26	41	44	4					
23	7	60	40:	2A	3	33:	43:		9	14	2A	42	44	4					
24	6	60	40	26:	4	33:	44:	1	9	14	2A	42	44	2	4				
25	4	60	40	24:	4	34:	44:		9	14	28	43	44	4					
26	4	60	48:	24:	6	37:	44:		9	14	28	43	46	4					
27	3	49	48	23:	1	36	44		9	14	29	44	46	4					
28	2	49:	4A	22:	8	3A	44:		10	14	29	44	4A	4					
29	1	49	46:	21:	9	38:	46:	1	10	16	30	44	4A	4					
30	0	49	46	20:	10	38:	46:	1	0	16	30	44	48	4					

32

Asimta perpoten

11 10 9 8 7 6 5 4 3 2 1 0
Effragio Septu Defragio: hui

160
Cognominum

Effegio strati distans:

	3	4	6	1	8	9	0	1	2	3	4	4	10 ¹ Ang					
6 6	-	-	-	-	-	-	6	6	6	6	6	6	von					
7 7	10:38	46:49	46:46	20:-	1	4	1	8	1	16	1	30	1	44	2	0		
8 8	11:39	41:49	44:44	19:-	1	4	1	8	1	16	1	30	1	44	2	0		
9 9	12:40	41:49	44:44	18:-	1	4	1	8	1	16	1	30	1	44	2	0		
10 10	13:41	41:48	44:44	17:-	1	4	1	8	1	16	1	30	1	44	2	0		
11 11	14:41	48:48	43:43	16:-	1	4	1	8	1	16	1	30	1	44	2	0		
12 12	15:42	48:48	42:42	15:-	1	4	1	8	1	16	1	30	1	44	2	0		
13 13	16:43	48:48	41:41	14:-	1	4	1	8	1	16	1	30	1	44	2	0		
14 14	17:44	48:48	41:41	13:-	1	4	1	8	1	16	1	30	1	44	2	0		
15 15	18:44	49:49	41:41	12:-	1	4	1	8	1	16	1	30	1	44	2	0		
16 16	19:44	49:49	41:41	11:-	1	4	1	8	1	16	1	30	1	44	2	0		
17 17	20:46	49:46	38:38	10:-	1	4	1	8	1	16	1	30	1	44	2	0		
18 18	21:46	49:46	38:38	9:-	1	4	1	8	1	16	1	30	1	44	2	0		
19 19	22:48	49:49	37:37	8:-	1	4	1	8	1	16	1	30	1	44	2	0		
20 20	23:48	49:49	36:36	7:-	1	4	1	8	1	16	1	30	1	44	2	0		
21 21	24:48	60:44	34:34	6:-	1	4	1	8	1	16	1	30	1	44	2	0		
22 22	25:49	60:44	34:34	5:-	1	4	1	8	1	16	1	30	1	44	2	0		
23 23	26:49	60:44	33:33	4:-	1	4	1	8	1	16	1	30	1	44	2	0		
24 24	27:49	60:44	33:33	3:-	1	4	1	8	1	16	1	30	1	44	2	0		
25 25	28:41	60:43	32:32	2:-	1	4	1	8	1	16	1	30	1	44	2	0		
26 26	29:41	60:42	31:31	1	1	4	1	8	1	16	1	30	1	44	2	0		
27 27	30	0	30	42	60	42	30	0	1	6	11	24	1	39	1	44	2	0
28 28	1	31	42	60	41	29			1	11	24	40	1	44	2	0		
29 29	2	32	43	60	41	28			1	12	26	41	1	46	2	0		
30 30	3	33	43	60	40	21			1	12	26	41	1	46	2	0		
31 31	4	33	44	60	40	26	1	9	12	1	21	1	42	1	47	2	1	
32 32	4	34	44	60	49	24			1	1	13	21	1	42	1	47	2	1
33 33	6	34	44	60	48	24			1	13	21	42	1	48	2	1		
34 34	1	36	44	49	48	23			1	14	28	43	1	48	2	1		
35 35	8	37	44	49	47	22			8	14	29	44	1	49	2	8		
36 36	9	38	46	49	46	21	1	8	14	1	29	1	44	1	49	2	8	
37 37	10	38	46	49	46	20	1	8	14	1	30	1	44	2	0	2	8	

min epistola

11 10 9 8 1 6 St Ach
Effegio strati Apstros: von

1 MS 7

Tabula per *rehabilitatio caditibus iam committitur*

Age anni	Moby Mo vir Jano				Arg Jano				Age villar h	Moby mo vir Jano				Age Jano				
	S	G	—	2	S	G	—	2		S	G	—	2	S	G	—	2	
1	1	0	20	29	10	29	24	10	20	8	1	14	36	3	22	44	13	
2	2	0	40	48	9	28	40	21	40	4	14	29	12	1	14	48	24	
3	3	1	1	21	8	28	14	31	60	0	21	43	49	11	8	42	38	
6	4	4	1	26	44	1	28	34	41	80	8	28	48	24	3	1	36	41
9	4	1	4A	24	6	28	0	1	100	4	6	13	1	6	24	11	4	
6	6	2	1	43	4	21	24	11	200	10	12	26	3	1	19	2	3	
1	1	2	28	22	4	26	40	22	300	3	18	39	4	8	13	33	10	
6	8	8	2	43	40	3	21	9	41	400	8	24	42	6	3	8	4	14
9	9	3	14	19	2	26	34	41	400	2	1	4	1	10	2	34	11	
10	10	1	34	42	1	26	0	1	600	1	1	18	9	4	21	6	20	
11	11	3	44	11	0	24	29	12	100	0	13	31	16	11	21	31	24	
6	12	0	4	20	46	11	24	44	31	800	4	19	44	11	6	16	8	21
13	1	4	41	14	10	24	9	42	900	10	24	41	13	1	10	39	31	
14	2	4	1	44	9	24	34	42	1000	4	2	10	42	4	9	10	34	
14	3	4	22	13	8	24	0	2	1400	0	21	2	20	11	12	14	49	
6	16	4	4	41	1	24	19	22	1400	6	3	14	20	6	1	44	42	
17	4	6	8	10	6	23	44	33	1600	11	9	28	22	1	2	16	44	
18	6	6	28	39	4	23	9	43	2000	8	4	20	29	4	10	21	9	
19	1	6	49	8	4	22	34	43										
6	20	4	1	14	36	3	22	44	13									

Radix *Chi* ad *Exymato*
Tribungo

S	G	—	2	S	G	—	2
6	3	8	3	8	4	14	

Tabula usque fuis ad capita annay collecta

An no	Maj Tan no				An no	Maj Tan no				An no							
	S	a	-	2		S	a	-	2								
0	4	3	28	46	44	180	4	14	1	20	49	1432	4	21	43	28	34
20	4	3	48	44	44	800	4	14	11	30	48	1436	4	22	44	29	34
40	4	4	44	44	44	820	4	14	33	48	48	1440	4	23	48	12	34
60	4	4	24	13	44	840	4	14	49	44	44	1444	4	22	40	32	34
80	4	4	42	42	44	860	4	16	4	44	44	1448	4	22	42	44	34
100	4	4	4	44	44	880	4	16	21	34	44	1442	4	22	44	4	34
120	4	4	19	30	44	900	4	16	31	11	44	1446	4	22	44	22	34
140	4	4	31	41	44	920	4	16	43	48	46	1460	4	22	49	39	34
160	4	4	46	13	44	940	4	11	8	19	46	1464	4	23	1	44	34
180	4	6	14	34	44	960	4	11	23	40	44	1468	4	23	4	14	34
200	4	6	92	46	44	980	4	11	38	49	44	1472	4	23	6	32	34
220	4	6	41	11	44	1000	4	11	44	0	44	1476	4	23	8	40	34
240	4	1	9	39	44	1020	4	18	4	40	44	1480	4	23	11	1	34
260	4	1	21	44	44	1040	4	18	23	40	44	1484	4	23	13	30	34
280	4	1	46	10	44	1060	4	18	38	14	43	1488	4	23	14	33	34
300	4	8	4	21	44	1080	4	18	42	40	43	1492	4	23	11	46	34
320	4	8	22	29	44	1100	4	19	1	12	42	1496	4	23	19	49	34
340	4	8	40	34	44	1120	4	19	21	34	42	1500	4	23	22	12	34
360	4	8	48	39	44	1140	4	19	34	34	44	1504	4	23	24	26	34
380	4	9	16	36	44	1160	4	19	49	34	44	1508	4	23	26	39	34
400	4	9	34	34	44	1180	4	20	3	44	40	1512	4	23	28	42	34
420	4	9	42	31	43	1200	4	20	16	46	40	1516	4	23	31	4	34
440	4	10	10	24	43	1220	4	20	30	16	39	1520	4	23	33	21	32
460	4	10	28	10	43	1240	4	20	43	31	39	1524	4	23	34	31	32
480	4	10	44	44	43	1260	4	20	46	44	39	1528	4	23	31	40	32
500	4	11	3	28	42	1280	4	21	9	42	36	1532	4	23	39	40	32
520	4	11	21	2	42	1300	4	21	22	31	38	1536	4	23	42	0	32
540	4	11	38	24	42	1320	4	21	34	24	31	1540	4	23	44	8	32
560	4	11	44	49	42	1340	4	21	41	42	31	1544	4	23	46	11	32
580	4	12	13	6	42	1360	4	22	0	18	36	1548	4	23	48	26	32
600	4	12	30	23	41	1380	4	22	12	21	36	1552	4	23	40	36	32
620	4	12	41	31	41	1400	4	22	24	31	34	1556	4	23	42	44	32
640	4	13	4	40	41	1404	4	22	26	49	34	1560	4	23	44	44	31
660	4	13	21	34	40	1408	4	22	29	20	34	1564	4	23	41	0	31
680	4	13	38	28	40	1412	4	22	31	42	34	1568	4	23	49	4	31
700	4	13	44	11	40	1416	4	22	34	3	34	1572	4	24	1	10	31
720	4	14	11	46	49	1420	4	22	36	24	34	1576	4	24	3	16	31
740	4	14	28	28	49	1424	4	22	38	44	34	1580	4	24	4	21	31
760	4	14	44	1	49	1428	4	22	41	6	34	1584	4	24	1	26	31

44

23

S	G	M	Z	Mo	Anny	S	G	M	Z	Mo	Anny	S	G	M	Z	Mo	Anny
1488	4	24	9	31	21	1A76	4	24	21	33	21	1884	4	26	24	1	27
1492	4	24	11	39	30	1A40	4	24	23	24	21	1888	4	26	24	22	23
1496	4	24	13	43	30	1A44	4	24	24	10	26	1892	4	26	21	4	23
1600	4	24	14	40	30	1A48	4	24	21	0	26	1896	4	26	28	39	23
1604	4	24	11	41	30	1A42	4	24	28	4A	26	1900	4	26	30	1	23
1608	4	24	19	42	30	1A46	4	24	30	2A	26	1904	4	26	31	39	22
1612	4	24	21	43	30	1A60	4	24	32	24	26	1908	4	26	33	11	22
1616	4	24	23	44	30	1A64	4	24	34	8	26	1912	4	26	34	42	23
1620	4	24	24	44	30	1A68	4	24	34	42	26	1916	4	26	36	14	22
1624	4	24	21	46	29	1A72	4	24	31	36	26	1920	4	26	31	46	22
1628	4	24	29	41	29	1A76	4	24	39	21	26	1924	4	26	39	14	22
1632	4	24	31	48	29	1A80	4	24	41	6	24	1928	4	26	40	41	22
1636	4	24	23	48	29	1A84	4	24	42	41	24	1932	4	26	42	9	22
1640	4	24	36	0	29	1A88	4	24	44	34	24	1936	4	26	43	38	21
1644	4	24	31	46	29	1A92	4	24	46	19	24	1940	4	26	44	6	21
1648	4	24	39	43	29	1A96	4	24	48	3	24	1944	4	26	46	33	21
1652	4	24	39	40	29	1800	4	24	49	48	24	1948	4	26	48	1	21
1656	4	24	43	41	29	1804	4	24	41	28	24	1952	4	26	49	28	21
1660	4	24	44	44	29	1808	4	24	43	8	24	1956	4	26	41	4	21
1664	4	24	41	41	29	1812	4	24	44	48	24	1960	4	26	42	23	21
1668	4	24	49	38	29	1816	4	24	46	28	24	1964	4	26	43	46	21
1672	4	24	31	31	28	1820	4	24	48	14	24	1968	4	26	44	9	21
1676	4	24	43	34	28	1824	4	24	49	48	24	1972	4	26	46	32	21
1680	4	24	44	31	28	1828	4	26	1	28	24	1976	4	26	41	46	21
1684	4	24	41	24	28	1832	4	26	3	9	24	1980	4	26	49	19	20
1688	4	24	49	16	28	1836	4	26	4	49	24	1984	4	21	0	42	20
1692	4	24	1	9	28	1840	4	26	6	29	24	1988	4	21	2	4	20
1696	4	24	3	1	28	1844	4	26	8	4	24	1992	4	21	3	29	20
1700	4	24	4	44	28	1848	4	26	9	41	24	1996	4	21	4	42	20
1704	4	24	6	41	28	1852	4	26	11	11	24	2000	4	21	6	16	20
1708	4	24	8	40	28	1856	4	26	12	43	24						
1712	4	24	10	33	2A	1860	4	26	14	29	24						
1716	4	24	12	26	2A	1864	4	26	16	6	24						
1720	4	24	14	19	2A	1868	4	26	11	42	24						
1724	4	24	16	8	2A	1872	4	26	13	18	24						
1728	4	24	18	21	2A	1876	4	26	20	44	24						
1732	4	24	19	44	2A	1880	4	26	22	29	24						

41

1A 46
19 44

Z

Handwritten notes and numbers in the right margin, including a vertical list of numbers and some illegible text.

Tabula Rationum Jans ad Roma omnium in q^o p^o p^o p^o

Anni p ^o p ^o	Medius m ^o Jans				Census m ^o Medius				Regni m ^o Medius				Anni p ^o p ^o	Medius m ^o Jans				Census m ^o Medius				Regni m ^o Medius										
	S	G	m	z	S	G	m	z	S	G	m	z		S	G	m	z	S	G	m	z	S	G	m	z	S	G	m	z			
1800	9	21	42	0	0	4	29	3	20	36	1892	0	12	29	9	6	19	40	9	6	9	1	12	29	38	1	20	0	8	4	32	
1801	6	21	39	28	7	4	24	2	20	46	43	2	13	10	1	8	20	20	1	4	0	2	13	10	1	8	20	20	1	4	0	
1802	1	21	49	48	2	4	34	1	20	21	44	3	13	34	4	9	20	44	6	4	19	3	13	34	4	9	20	44	6	4	19	
1803	8	28	20	26	3	7	44	0	19	46	46	4	13	46	4	10	21	4	4	4	4	4	13	46	4	10	21	4	4	4	4	
1804	9	28	40	44	4	6	13	11	19	11	48	4	14	16	33	11	21	29	4	4	9	4	14	16	33	11	21	29	4	4	9	
1805	10	29	6	23	4	6	39	10	19	31	48	4	14	31	2	0	21	44	3	3	34	4	14	31	2	0	21	44	3	3	34	
1806	11	29	26	42	6	6	49	9	18	46	48	4	14	31	2	0	21	44	3	3	34	4	14	31	2	0	21	44	3	3	34	
1807	0	29	48	21	1	1	18	8	18	21	49	1	14	2	31	1	22	9	2	3	44	1	14	2	31	1	22	9	2	3	44	
1808	2	0	1	40	8	1	39	1	11	46	40	8	14	23	0	2	22	29	1	3	19	8	14	23	0	2	22	29	1	3	19	
1809	3	0	33	18	9	8	3	6	18	6	41	9	14	23	29	2	22	49	0	2	44	9	14	23	29	2	22	49	0	2	44	
1810	4	0	43	48	10	8	23	4	11	31	42	10	16	3	48	4	23	2	11	2	9	10	16	3	48	4	23	2	11	2	9	
1811	7	1	14	11	11	8	43	4	16	46	43	11	16	29	26	4	23	34	10	2	29	11	16	29	26	4	23	34	10	2	29	
1812	6	1	34	44	0	9	3	3	16	21	4	0	16	39	44	6	23	44	9	1	44	0	16	39	44	6	23	44	9	1	44	
1813	1	1	2	0	13	1	9	2	16	40	5	1	11	10	24	1	24	14	8	1	19	1	11	10	24	1	24	14	8	1	19	
1814	8	2	20	43	2	9	41	1	16	4	6	2	11	30	43	8	24	34	1	0	44	2	11	30	43	8	24	34	1	0	44	
1815	9	2	41	12	3	10	8	0	14	30	1	3	11	46	21	9	24	49	6	1	4	3	11	46	21	9	24	49	6	1	4	
1816	10	3	1	44	4	10	28	11	14	46	8	4	18	16	40	10	24	18	4	0	29	8	4	18	16	40	10	24	18	4	0	29
1817	11	3	21	9	4	10	42	10	14	14	9	4	18	31	19	11	24	38	3	24	44	4	18	31	19	11	24	38	3	24	44	
1818	0	3	41	38	6	11	13	9	14	40	60	6	18	41	48	0	24	48	2	24	19	6	18	41	48	0	24	48	2	24	19	
1819	1	4	8	1	11	13	8	14	4	4	1	1	19	23	16	1	26	23	1	24	38	1	19	23	16	1	26	23	1	24	38	
1820	2	4	28	36	8	11	42	1	13	31	2	8	19	43	46	2	26	43	0	29	3	8	19	43	46	2	26	43	0	29	3	
1821	3	4	44	4	9	12	11	6	13	40	3	9	20	4	14	3	21	3	11	28	28	9	20	4	14	3	21	3	11	28	28	
1822	4	4	14	33	10	12	31	4	13	14	4	10	20	24	44	4	21	27	10	21	44	4	10	20	24	44	4	21	27	10	21	44
1823	4	4	34	2	11	12	41	4	12	40	4	11	20	40	12	4	21	48	9	28	13	4	11	20	40	12	4	21	48	9	28	13
1824	6	4	44	31	0	13	11	3	12	6	6	0	21	10	41	6	28	8	8	21	38	6	0	21	10	41	6	28	8	8	21	38
1825	1	6	20	49	1	13	41	2	12	24	1	1	21	71	10	1	28	28	1	21	3	1	1	21	71	10	1	28	28	1	21	3
1826	8	6	41	28	2	13	1	1	11	40	8	2	21	41	39	8	28	48	6	26	29	8	2	21	41	39	8	28	48	6	26	29
1827	9	1	1	41	3	4	22	0	11	14	9	3	22	11	1	9	29	12	4	26	48	9	3	22	11	1	9	29	12	4	26	48
1828	10	1	22	21	4	4	41	11	10	41	10	4	22	31	36	10	29	33	4	26	13	10	4	22	31	36	10	29	33	4	26	13
1829	11	1	41	44	4	14	6	10	10	49	1	4	22	48	4	11	29	42	3	24	38	1	4	22	48	4	11	29	42	3	24	38
1830	0	8	8	24	6	14	26	9	10	24	2	6	23	18	34	1	0	12	2	24	4	2	6	23	18	34	1	0	12	2	24	4
1831	1	8	28	43	1	14	44	8	9	40	3	1	23	44	2	2	0	31	1	24	23	3	1	23	44	2	2	0	31	1	24	23
1832	2	8	49	22	8	16	6	1	9	16	4	8	24	4	31	3	0	46	0	24	48	4	8	24	4	31	3	0	46	0	24	48
1833	3	9	14	40	9	16	31	6	9	34	4	9	24	24	0	4	1	11	11	24	13	4	9	24	24	0	4	1	11	11	24	13
1834	4	9	34	19	10	16	41	4	9	0	6	10	24	44	29	4	1	31	10	23	18	6	10	24	44	29	4	1	31	10	23	18
1835	4	9	44	48	11	11	11	4	8	24	1	11	24	10	48	6	2	2	9	23	48	1	11	24	10	48	6	2	2	9	23	48
1836	6	10	16	18	0	11	30	3	1	41	8	0	24	31	21	1	2	21	8	23	23	8	0	24	31	21	1	2	21	8	23	23
1837	1	10	41	44	1	11	44	2	8	9	9	1	24	41	46	8	2	41	1	22	48	9	1	24	41	46	8	2	41	1	22	48
1838	8	11	12	13	2	18	14	1	1	34	80	2	26	12	24	9	3	0	6	22	13	8	2	26	12	24	9	3	0	6	22	13
1839	9	11	22	43	3	18	34	0	1	0	1	3	26	31	43	10	3	26	4	22	33	1	3	26	31	43	10	3	26	4	22	33
1840	10	11	43	12	4	18	44	11	6	24	2	4	26	48	22	11	3	46	4	21	48	2	4	26	48	22	11	3	46	4	21	48
1841	11	12	8	40	4	19	20	10	6	44	3	9	21	18	41	0	4	6	3	21	23	3	9	21	18	41	0	4	6	3	21	23

3

Ani pi	Mordus mors Taus					Centus Mortu					Augur morte										
	S	G	2	5	6	S	G	2	5	6	S	G	2	5	6						
47	0	21	39	20	1	4	26	2	20	48	1726	1	12	97	30	1	19	18	8	6	21
48	1	28	4	48	2	4	41	1	21	8	21	2	13	14	49	8	19	18	1	4	46
49	8	28	24	11	3	4	10	0	20	33	28	3	13	34	28	7	19	98	6	4	12
50	9	28	74	46	4	4	31	11	19	88	29	4	14	0	46	10	20	23	4	4	31
51	10	29	6	14	4	4	40	10	19	23	30	7	14	21	24	11	20	42	4	4	46
52	11	29	31	43	6	6	16	9	19	42	31	6	14	41	44	0	21	3	3	4	21
53	0	19	42	13	1	6	34	8	19	8	32	1	14	2	23	1	21	22	2	3	41
54	2	0	12	42	8	6	46	1	18	23	3	8	14	21	41	2	21	48	1	4	6
55	3	0	33	10	9	1	14	6	11	48	4	9	14	48	20	3	22	1	0	3	31
56	4	0	48	38	10	1	39	4	18	11	5	10	16	8	49	4	22	28	11	2	46
57	4	1	19	8	11	8	0	4	11	42	6	11	16	29	14	4	22	41	10	2	21
58	4	6	1	39	31	0	8	21	3	11	7	0	16	44	41	6	23	13	9	2	40
59	6	1	2	0	6	1	8	40	2	16	8	1	11	14	14	1	23	22	8	2	4
60	7	2	24	34	2	9	4	1	16	42	9	2	11	37	44	8	23	42	1	1	30
61	8	2	46	3	3	9	24	0	16	11	40	3	11	46	13	9	24	13	6	0	46
62	9	10	3	6	32	4	9	24	11	14	42	1	4	18	21	42	10	24	31	4	14
63	10	11	3	21	1	4	10	4	10	14	1	2	4	18	42	11	11	24	41	4	40
64	1	0	3	42	29	6	10	24	9	14	21	3	6	19	2	40	0	24	11	3	0
65	2	1	4	12	48	1	10	40	4	14	42	4	1	19	23	9	1	24	36	1	39
66	3	2	4	33	21	8	11	9	1	14	11	7	8	19	48	31	2	26	2	0	29
67	4	3	4	43	46	9	11	30	6	13	42	6	9	20	9	1	3	26	22	11	29
68	4	4	4	19	24	10	11	44	4	14	2	7	10	20	29	36	4	26	42	10	41
69	6	4	4	39	43	11	12	14	4	13	21	8	11	20	40	4	4	21	2	9	28
70	7	6	6	0	22	0	12	34	3	12	42	9	0	21	14	33	6	21	21	8	24
71	8	1	6	20	41	1	12	44	2	12	11	40	1	21	36	2	1	21	41	1	41
72	9	8	6	46	20	2	13	29	1	12	36	1	2	21	46	31	8	28	1	6	21
73	10	9	1	6	49	3	13	39	0	12	1	2	3	22	11	0	9	28	24	4	26
74	11	10	1	21	18	4	13	49	11	11	26	3	4	22	42	28	10	28	41	4	26
75	12	11	1	41	41	4	14	19	10	10	42	4	4	24	2	41	11	29	11	3	26
76	13	0	8	13	14	6	14	44	9	11	11	6	6	23	23	26	0	29	31	2	24
77	14	1	8	33	44	1	14	4	8	10	36	7	7	23	43	44	1	29	41	1	24
78	14	2	8	44	13	8	14	24	1	10	1	1	8	24	9	23	3	0	16	0	24
79	16	3	9	14	42	9	14	44	6	9	21	8	9	24	29	42	4	0	36	11	24
80	17	4	9	40	11	10	16	9	4	9	46	9	10	24	40	21	4	0	46	10	24
81	18	4	10	0	39	11	16	29	4	9	11	60	11	24	10	40	6	1	16	9	24
82	19	6	10	21	8	0	16	48	3	8	36	1	0	24	36	18	1	1	41	8	24
83	20	1	10	41	31	1	11	8	2	8	2	2	1	24	46	48	8	2	1	1	23
84	21	8	11	1	4	2	11	33	1	8	21	3	6	26	11	11	7	2	21	6	22
85	22	9	11	21	34	3	11	43	0	1	46	4	3	26	31	46	10	2	41	4	22
86	23	10	11	48	3	4	15	13	11	1	11	7	4	21	3	14	11	3	6	4	22
87	24	11	12	38	32	4	16	33	10	6	31	6	4	21	23	47	0	3	26	3	22
88	24	0	12	34	1	6	18	48	9	6	46	1	6	21	44	12	1	3	46	2	21

3

Am
C
5
4 1 1
7 8 4
10 9 7
11 10 9
12 11 9
13 10 9
14 10 9
15 10 9
16 10 9
17 10 9
18 10 9
19 10 9
20 10 9
21 10 9
22 10 9
23 10 9
24 10 9
25 10 9
26 10 9
27 10 9
28 10 9
29 10 9
30 10 9
31 10 9
32 10 9
33 10 9
34 10 9
35 10 9
36 10 9
37 10 9
38 10 9
39 10 9
40 10 9
41 10 9
42 10 9
43 10 9
44 10 9
45 10 9
46 10 9
47 10 9
48 10 9
49 10 9
50 10 9
51 10 9
52 10 9
53 10 9
54 10 9
55 10 9
56 10 9
57 10 9
58 10 9
59 10 9
60 10 9
61 10 9
62 10 9
63 10 9
64 10 9
65 10 9
66 10 9
67 10 9
68 10 9
69 10 9
70 10 9
71 10 9
72 10 9
73 10 9
74 10 9
75 10 9
76 10 9
77 10 9
78 10 9
79 10 9
80 10 9
81 10 9
82 10 9
83 10 9
84 10 9
85 10 9
86 10 9
87 10 9
88 10 9
89 10 9
90 10 9
91 10 9
92 10 9
93 10 9
94 10 9
95 10 9
96 10 9
97 10 9
98 10 9
99 10 9
100 10 9

Anm Cf	Medius no no Jano				Centus Medus				Anm Cf	Medius no no Jano				Centus Medus							
	S	O	W	Z	S	O	W	Z		S	O	W	Z	S	O	W	Z				
8	1	28	4	41	2	4	6	1	20	19	13	4	14	26	11	11	20	4	4	4	4
9	8	28	30	2	3	4	31	0	21	19	14	0	14	46	46	0	20	14	3	4	8
10	9	28	40	38	1	4	41	11	20	43	4	1	14	1	14	1	20	44	2	9	33
11	10	29	11	1	4	4	40	10	20	8	16	8	14	21	44	2	21	4	1	3	48
2	11	29	31	36	6	4	30	9	19	34	11	9	14	43	12	3	21	69	0	4	19
3	0	29	41	4	1	4	44	4	19	44	18	10	16	13	41	4	21	49	11	3	49
4	2	0	11	34	8	6	14	1	19	18	19	11	16	34	10	4	22	9	10	3	8
5	3	0	38	3	9	6	34	6	18	43	20	0	16	44	39	6	22	29	9	2	35
6	4	0	48	31	10	6	44	4	18	10	21	1	11	20	1	1	22	44	4	2	93
7	4	1	23	49	11	1	20	4	18	39	2	2	11	40	36	8	23	14	1	2	11
8	6	1	44	29	0	1	40	3	11	44	3	3	18	1	4	9	23	34	6	1	42
9	1	2	4	48	1	8	0	2	11	19	4	4	18	21	34	10	23	43	4	1	8
10	8	2	24	21	2	8	20	1	16	44	9	4	18	41	3	11	24	19	4	1	26
1	9	2	40	44	7	8	46	0	11	4	6	6	19	1	32	0	24	39	3	0	42
2	10	3	11	24	4	9	9	11	16	29	11	1	19	28	1	1	24	49	2	0	11
3	11	3	31	44	9	9	24	10	14	44	8	8	19	48	30	2	24	18	0	29	43
4	0	3	42	22	6	9	44	9	14	20	9	9	20	13	48	3	24	41	0	0	3
5	1	4	11	40	1	10	10	8	14	39	30	10	20	34	28	4	26	3	10	29	21
6	2	4	38	19	8	10	30	1	14	4	1	11	20	44	41	4	26	24	9	28	42
7	3	4	48	48	9	10	40	6	14	29	2	0	21	14	26	6	26	43	8	28	18
8	4	4	19	11	10	11	10	4	13	44	3	1	21	40	44	1	21	2	1	28	31
9	5	4	44	44	11	11	34	4	14	14	4	2	22	1	23	8	21	24	6	28	2
10	6	4	4	14	0	11	44	3	12	39	5	3	22	21	42	9	21	49	4	21	31
1	7	6	24	43	1	12	44	2	13	4	6	4	22	42	21	10	21	8	4	26	42
2	8	6	46	12	2	12	34	1	12	29	11	4	23	1	49	11	28	34	3	21	12
3	9	1	11	41	3	13	0	0	12	48	12	6	23	28	18	4	28	41	2	26	31
4	10	1	32	10	4	13	19	11	12	13	13	1	23	48	41	1	29	14	0	26	2
5	11	1	42	39	4	13	40	10	11	38	14	8	24	9	16	2	29	33	0	24	21
6	0	8	13	8	6	13	49	9	11	4	1	9	24	24	43	3	29	49	11	24	41
7	1	8	38	36	1	14	24	8	11	23	2	10	24	44	13	4	0	18	10	24	12
8	2	8	49	4	8	14	44	1	10	48	3	11	24	14	42	6	0	19	9	24	31
9	3	9	39	34	9	14	4	6	10	17	4	0	24	36	11	1	0	46	8	24	2
1000	4	9	20	3	10	14	24	4	9	35	5	1	26	1	39	8	1	24	1	24	22
1	4	10	4	32	11	14	49	4	9	48	6	2	26	22	2	9	1	43	6	13	41
2	6	10	26	0	0	16	9	3	9	23	11	3	26	42	38	10	2	4	4	23	12
3	1	10	46	29	1	16	29	2	8	49	12	4	21	3	1	11	2	23	4	22	31
4	8	11	6	49	2	16	49	1	8	13	13	5	21	28	34	0	2	49	3	22	46
5	9	11	32	26	3	11	14	0	8	33	14	6	21	49	4	1	3	8	2	22	22
6	0	11	42	44	4	11	34	11	1	41	1	1	28	9	33	2	3	59	1	21	41
7	1	12	13	24	4	11	44	10	1	22	2	8	28	30	2	3	3	48	0	21	12
8	0	12	33	43	6	18	14	9	6	49	3	9	28	44	30	4	4	13	11	21	3
9	1	12	49	22	1	18	39	8	1	8	4	10	29	14	49	4	4	33	10	20	46
10	2	13	19	41	8	18	49	1	6	33	5	11	29	36	28	6	4	43	9	20	21
11	3	13	40	20	9	19	19	6	4	48	6	0	29	46	41	1	4	13	8	19	41
12	4	14	0	49	10	19	39	4	4	23	11	2	0	22	24	8	4	38	1	20	6

3

Arith et	Medius maior Tantus					Census Medus					Arith Medus										
et	S	G	m	z	z	S	G	m	z	z	S	G	m	z	z	S	G	m	z	z	
8	3	0	42	44	9	4	18	6	19	31	9	8	14	32	36	2	20	28	1	4	44
9	4	1	3	24	10	6	18	4	18	46	1100	9	14	43	9	3	20	48	0	4	10
60	4	1	23	42	11	6	38	4	18	21	1101	10	16	18	33	4	21	13	11	4	29
1	6	1	49	20	0	1	3	3	18	41											
2	1	2	9	40	1	1	23	2	18	6											
3	4	2	30	19	2	1	43	1	11	31											
4	9	2	40	48	3	8	3	0	16	46											
5	10	3	16	14	4	8	28	11	11	16											
6	11	3	36	44	4	8	48	10	16	41											
7	0	3	71	14	6	9	8	9	16	6											
8	1	4	11	43	1	9	28	9	14	31											
9	2	4	43	11	8	9	43	1	14	40											
10	3	4	3	40	9	10	13	6	14	14											
11	4	4	29	9	10	10	33	7	14	40											
12	4	4	44	38	11	10	13	4	14	6											
13	6	6	10	6	0	11	18	3	14	24											
14	1	6	29	34	1	11	31	2	13	40											
15	8	6	41	4	2	11	48	1	13	14											
16	9	1	11	33	3	12	18	0	12	41											
17	10	1	31	2	4	12	43	11	13	0											
18	11	1	46	31	4	13	2	10	12	24											
19	0	8	18	0	6	13	23	9	11	40											
20	1	8	38	29	1	13	43	8	11	16											
21	2	9	3	46	4	14	8	1	11	34											
22	3	9	24	26	9	14	28	6	11	0											
23	4	9	44	44	10	14	48	4	10	24											
24	4	10	4	24	11	14	8	4	9	41											
25	6	10	30	43	0	14	33	3	10	10											
26	1	10	41	21	1	14	43	2	9	34											
27	8	11	11	40	2	16	13	1	9	1											
28	9	11	32	20	3	16	33	0	8	24											
29	10	11	41	41	4	16	48	11	8	44											
30	11	12	18	16	4	11	18	10	8	10											
31	0	12	38	44	6	11	38	9	1	34											
32	1	12	49	14	1	11	48	8	1	1											
33	2	13	24	43	8	18	23	1	1	20											
34	3	13	44	12	9	18	43	6	6	44											
35	4	14	4	41	10	19	3	4	6	10											
36	6	14	26	10	11	19	23	4	4	24											
37	1	14	41	38	0	19	48	3	4	44											
38	4	1	14	12	1	20	8	2	4	14											

3

Tabela D

Arith et	Medius maior Tantus	Census Medus	Arith Medus
0			
1			
2			
3			
4			
5			
6			
7			
8			
9			
10			
11			
12			
13			
14			
15			
16			
17			
18			
19			
20			
21			
22			
23			
24			
25			
26			
27			
28			
29			
30			
31			
32			
33			
34			
35			
36			
37			
38			
39			
40			

11

Tabula pro extrudis radibus & compositio

Ann Cepa	M ^o g meo ^s o7			Aca gen ÷ o7			Ann Cepa	M ^o g meo ^s o7			Aca gen ÷ o7		
	S	G	—	S	G	—		S	G	—	S	G	—
1	6	11	11	4	7	18	28	74	20	1	18	18	48
2	0	22	34	10	11	6	41	9	40	3	6	31	16
3	1	3	41	16	4	24	24	45	60	10	24	46	18
6 4	1	14	39	11	10	14	21	48	80	6	13	14	41
5	1	26	56	18	4	2	40	32	100	2	8	34	49
6	2	8	13	48	9	24	19	6	200	4	3	9	38
7	8	19	31	3	3	9	18	41	300	6	4	44	28
6 8	3	1	19	34	8	28	43	41	400	8	6	19	11
9	9	12	36	40	2	11	12	31	500	10	1	44	6
10	3	33	43	44	8	9	41	4	600	0	9	28	49
11	10	4	10	41	1	24	9	39	700	2	11	3	44
6 12	4	16	49	33	1	13	4	44	800	9	12	78	33
13	10	28	16	28	1	1	34	29	900	6	14	13	22
14	4	9	33	33	6	20	3	3	1000	8	14	48	11
15	11	20	40	48	0	8	31	31	1400	4	22	1	28
6 16	6	2	39	10	9	21	21	43	1400	6	23	42	18
17	0	19	46	44	11	49	46	28	1600	4	24	11	1
18	6	24	13	21	4	4	24	1	2000	4	1	36	24
19	1	6	30	26	10	22	73	34					
6 20	1	18	18	48	4	11	49	41					

RADICES XI Ad Gymnasium Tubingen

1 11 24 6 20

1 26 4 11

TABULE MARTIS

TABULA

Ann Cepa	M ^o g meo ^s o7			Aca gen ÷ o7		
	S	G	—	S	G	—
0	3	7				
20	3	7				
40	3	7				
60	3	7				
80	3	7				
100	3	7				
120	3	7				
140	3	7				
160	3	7				
180	3	7				
200	3	7				
220	3	7				
240	3	7				
260	3	7				
280	3	7				
300	3	7				
320	3	7				
340	3	7				
360	3	7				
380	3	7				
400	3	7				
420	3	7				
440	3	7				
460	3	7				
480	3	7				
500	3	7				
520	3	7				
540	3	7				
560	3	7				
580	3	7				
600	3	7				
620	3	7				
640	3	7				
660	3	7				
680	3	7				
700	3	7				
720	3	7				
740	3	7				
760	3	7				
780	3	7				
800	3	7				
820	3	7				
840	3	7				
860	3	7				
880	3	7				
900	3	7				
920	3	7				
940	3	7				
960	3	7				
980	3	7				
1000	3	7				

TABVLA ANGVIVM MARTIS ADCAPITA ANNOIV

165

Ann ei	Angvs 07				ei	Angvs 07				Ann ei	Angvs 07				Ann ei		
	S	U	W	Z		S	U	W	Z		S	U	W	Z			
0	3	24	3	49	44	840	1	1	24	8	41	1416	4	14	32	29	34
20	3	24	22	28	44	860	4	1	40	48	41	1460	4	14	34	42	34
40	3	24	40	41	44	880	4	1	46	48	41	1464	4	14	37	10	34
60	3	24	49	26	44	900	4	8	2	30	41	1468	4	14	39	28	34
80	3	26	11	44	44	920	4	8	29	11	46	1472	4	14	41	44	34
100	3	26	36	18	44	940	4	8	43	32	46	1476	4	14	44	3	33
120	3	26	44	43	44	960	4	8	48	43	44	1480	4	14	46	20	33
140	3	21	13	4	44	980	4	9	14	2	44	1484	4	14	48	33	33
160	3	21	31	26	44	1000	4	9	29	13	44	1488	4	14	40	46	33
180	3	21	49	41	44	1020	4	9	44	3	44	1492	4	14	42	49	33
200	3	24	8	9	44	1040	4	9	48	43	44	1496	4	14	44	12	32
220	3	28	26	30	44	1060	4	10	13	28	45	1400	4	14	44	24	33
240	3	28	44	42	44	1080	4	10	28	3	43	1404	4	14	49	39	33
260	3	29	3	1	44	1100	4	10	42	24	42	1408	4	14	1	42	33
280	3	29	21	23	44	1120	4	10	46	41	42	1412	4	14	4	4	33
300	3	29	39	34	44	1140	4	11	10	48	41	1416	4	14	6	46	33
320	3	29	41	42	44	1160	4	11	24	48	41	1420	4	14	8	34	32
340	4	0	14	41	44	1180	4	11	38	28	40	1424	4	14	10	44	32
360	4	0	33	32	44	1200	4	11	42	9	40	1428	4	14	12	43	32
380	4	0	41	49	44	1220	4	12	4	29	39	1432	4	14	14	3	32
400	4	1	9	41	44	1240	4	12	18	40	39	1436	4	14	11	12	32
420	4	1	21	44	43	1260	4	12	31	31	39	1440	4	14	19	21	32
440	4	1	44	38	43	1280	4	12	44	4	38	1444	4	14	21	30	32
460	4	2	3	23	43	1300	4	12	41	40	38	1448	4	14	22	39	32
480	4	2	21	1	43	1320	4	13	10	38	38	1452	4	14	24	49	32
490	4	2	38	41	42	1340	4	13	23	4	31	1456	4	14	21	48	32
420	4	2	46	14	42	1360	4	13	34	31	30	1460	4	14	30	46	31
440	4	3	13	38	42	1380	4	13	41	40	36	1464	4	14	32	13	31
460	4	3	31	2	42	1400	4	13	49	40	34	1468	4	14	34	18	31
480	4	3	48	19	42	1420	4	14	2	12	34	1472	4	14	36	23	31
600	4	4	4	36	41	1440	4	14	4	33	34	1476	4	14	38	29	31
620	4	4	22	44	41	1460	4	14	6	44	34	1480	4	14	40	34	31
640	4	4	39	43	41	1480	4	14	9	16	34	1484	4	14	42	39	31
660	4	4	46	41	40	1500	4	14	11	31	34	1488	4	14	44	44	31
680	4	4	13	41	40	1520	4	14	13	48	34	1492	4	14	46	42	30
700	4	4	30	29	40	1540	4	14	16	19	34	1496	4	14	48	41	30
720	4	4	41	9	49	1560	4	14	18	41	34	1500	4	14	41	3	30
740	4	6	3	41	49	1580	4	14	21	2	34	1504	4	14	43	4	30
760	4	6	20	14	49	1600	4	14	23	24	34	1508	4	14	44	4	30
780	4	6	36	33	49	1620	4	14	24	43	34	1512	4	14	41	6	30
800	4	6	42	43	48	1640	4	14	28	0	34	1516	4	14	49	1	30
820	4	1	9	1	48	1660	4	14	30	18	34	1520	4	16	1	8	29

2

Anm ei	Anm ei			Anm o	Anm o	Anm o				Anm o	Anm o						
	S	Q	M			Z	S	Q	M		Z	S	Q	M	Z		
1624	+	16	3	9	29	1888	+	18	19	48	24	1942	+	18	24	11	21
1628	+	16	4	10	29	1892	+	18	21	32	24	1946	+	18	26	11	21
1632	+	16	11	11	29	1896	+	18	23	16	24	1950	+	18	21	36	21
1636	+	16	9	11	29	1900	+	18	24	1	24	1954	+	18	28	49	21
1640	+	16	11	12	29	1904	+	18	26	41	24	1958	+	18	30	22	21
1644	+	16	13	9	29	1908	+	18	28	21	24	1962	+	18	31	44	21
1648	+	16	14	6	29	1912	+	18	30	1	24	1966	+	18	33	9	21
1642	+	16	18	3	29	1916	+	18	31	11	24	1970	+	18	34	32	20
1646	+	16	19	0	29	1920	+	18	33	21	24	1974	+	18	34	44	20
1650	+	16	20	41	29	1924	+	18	34	1	24	1978	+	18	38	18	20
1654	+	16	22	44	29	1928	+	18	36	41	24	1982	+	18	38	42	20
1658	+	16	24	41	29	1932	+	18	38	22	24	1986	+	18	40	9	20
1662	+	16	26	40	28	1936	+	18	40	2	24	2000	+	18	41	29	20
1666	+	16	28	41	28	1940	+	18	41	42	24						
1670	+	16	30	42	28	1944	+	18	43	18	24						
1674	+	16	32	31	28	1948	+	18	44	44	24						
1678	+	16	34	29	28	1952	+	18	46	30	24						
1682	+	16	36	22	28	1956	+	18	48	6	24						
1686	+	16	38	14	28	1960	+	18	49	42	24						
1700	+	16	40	1	28	1964	+	18	51	19	24						
1704	+	16	42	0	28	1968	+	18	52	44	23						
1708	+	16	43	43	28	1972	+	18	54	31	23						
1712	+	16	44	46	21	1976	+	18	56	1	23						
1716	+	16	48	39	21	1980	+	18	58	42	23						
1720	+	16	49	32	21	1984	+	18	59	14	23						
1724	+	16	51	21	21	1988	+	18	0	44	23						
1728	+	16	53	9	21	1992	+	18	2	11	23						
1732	+	16	54	48	21	1996	+	18	3	48	23						
1736	+	16	56	46	21	2000	+	18	4	20	22						
1740	+	16	58	31	21	2004	+	18	6	42	22						
1744	+	18	0	23	26	2008	+	18	8	74	22						
1748	+	18	2	12	26	2012	+	18	9	44	22						
1752	+	18	4	0	26	2016	+	18	11	21	22						
1756	+	18	4	49	26	2020	+	18	12	49	22						
1760	+	18	1	31	26	2024	+	18	14	28	22						
1764	+	18	9	21	26	2028	+	18	14	44	22						
1768	+	18	11	4	26	2032	+	18	18	22	22						
1772	+	18	12	49	26	2036	+	18	18	41	24						
1776	+	18	14	34	26	2040	+	18	20	19	21						
1780	+	18	16	19	29	2044	+	18	21	46	21						
1784	+	18	18	4	24	2048	+	18	23	4	21						

2

Tabula Radiorum. Mociis ad principia

C	Mociis mo vis Mociis				Cetera Mociis				Mociis mo vis Mociis				Cetera Mociis				Mociis mo vis Mociis				Cetera Mociis							
	S	A	=	≠	S	A	=	≠	S	A	=	≠	S	A	=	≠	S	A	=	≠	S	A	=	≠	S	A	=	≠
1400	11	21	43	3	11	11	43	9	26	4	14	4	6	23	0	22	40	4	11	34								
1401	6	3	71	34	1	19	31	3	19	4	14	4	11	18	23	29	1	3	48	10	0	3						
1402	0	14	18	40	8	0	48	9	3	32	14	4	0	29	40	34	1	14	13	3	18	31						
1407	6	26	4	44	2	12	4	2	22	1	14	4	0	11	29	6	1	21	1	9	1	21						
1407	1	1	22	41	8	23	21	8	10	24	14	4	0	22	46	11	2	8	11	2	24	46						
1408	1	19	11	22	3	9	9	1	29	26	14	4	1	14	20	21	3	0	40	2	2	43						
1408	8	11	44	33	3	21	41	1	6	23	14	4	1	21	8	48	3	23	44	1	10	16						
1408	2	23	2	38	10	8	48	6	24	41	14	4	2	14	4	8	10	9	11	6	24	48						
1409	9	4	41	40	4	20	46	0	13	41	14	4	2	14	4	8	10	9	11	6	24	48						
1410	3	16	8	14	11	2	3	6	2	16	14	4	9	1	0	9	4	16	21	0	11	14						
1411	9	21	24	20	9	13	19	11	20	44	14	4	3	12	48	41	10	28	16	6	6	11						
1412	4	8	42	26	11	24	34	4	9	13	14	4	9	24	4	46	1	9	32	11	24	40						
1417	10	20	30	48	6	6	24	10	28	10	14	4	0	4	22	41	11	20	49	4	13	9						
1417	9	1	48	3	0	11	40	4	16	38	14	4	4	28	28	28	0	13	43	4	20	33						
1418	11	17	4	8	6	28	46	10	4	1	14	4	11	9	44	34	6	24	10	10	9	2						
1416	4	24	22	13	1	10	13	3	23	34	14	4	3	2	39	1	6	26	3	21	30							
1418	0	6	10	44	1	22	1	9	12	32	14	4	0	2	19	44	1	11	43	9	14	49						
1418	6	11	21	40	2	3	11	3	1	0	14	4	6	14	8	16	1	29	32	3	4	44						
1419	0	28	44	46	8	14	34	9	19	29	14	4	0	24	24	21	8	10	41	8	23	4						
1420	1	10	2	1	2	24	41	2	1	41	14	4	1	6	42	26	2	22	4	2	11	42						
1421	1	21	40	33	9	1	38	1	26	44	14	4	1	11	49	32	9	20	8	0	21							
1422	8	3	1	38	3	18	44	1	14	22	14	4	1	29	48	4	3	44	8	1	19	11						
1423	2	14	24	43	10	0	11	1	3	41	14	4	2	11	4	9	26	24	1	1	46							
1424	8	24	41	48	4	11	28	0	22	19	14	4	0	2	22	44	4	1	41	0	16	17						
1424	3	1	30	20	10	23	16	6	11	16	14	4	3	37	19	10	18	48	6	14	43							
1426	9	18	41	24	4	32	11	29	44	14	4	9	4	41	21	41	4	0	46	0	3	39						
1427	4	0	4	31	11	14	49	4	18	17	14	4	3	26	44	46	11	12	2	4	22	8						
1428	10	11	21	36	4	31	7	11	6	41	14	4	4	10	8	2	2	4	23	19	11	10	36					
1429	4	23	10	8	0	8	43	4	24	38	14	4	4	19	19	1	0	4	34	4	29	4						
1430	11	4	21	13	6	20	10	14	4	6	14	4	11	1	1	39	6	15	23	10	18	1						
1431	4	44	44	18	1	1	20	4	2	34	14	4	11	12	24	44	0	21	40	4	6	30						
1432	11	21	1	24	1	12	83	9	21	3	14	4	11	23	41	49	1	8	44	9	24	48						
1433	6	8	49	44	1	1	31	3	9	19	14	4	11	48	44	1	20	13	3	15	21							
1434	0	20	1	1	8	4	41	8	20	28	14	4	0	16	41	26	8	2	0	9	2	23						
1439	1	1	24	6	2	11	7	2	16	41	14	4	0	28	4	31	2	13	11	2	20	42						
1436	1	12	41	11	8	28	4	4	24	14	4	1	9	21	31	8	24	34	48	0	2	20						
1437	1	24	29	43	3	10	8	1	24	22	14	4	1	20	38	42	3	4	40	1	21	49						
1438	2	4	46	46	9	20	24	1	12	40	14	4	2	2	21	44	9	11	38	1	16	44						
1439	8	11	3	43	8	2	41	1	1	14	14	4	6	19	41	19	3	28	44	1	4	44						
1440	2	28	20	48	10	13	48	0	8	43	14	4	2	24	1	24	10	10	11	6	23	42						
1441	9	10	9	31	4	24	46	0	8	43	14	4	2	18	30	4	21	28	0	12	11							
1442	3	21	26	36	11	1	2	4	21	12	14	4	9	6	18	30	4	3	18	6	1	1						
1443	10	2	43	41	4	18	19	11	14	41	14	4	3	18	1	1	11	14	32	11	10	26						
1444	4	14	0	46	11	29	34	4	4	9	14	4	4	10	41	12	4	24	48	4	8	4						
1444	10	24	44	18	6	4	23	10	23	6	14	4	4	10	41	12	4	24	48	4	8	4						

24. 31.

21

4

Armen in d. Justizamt

Cj	Medien mit 10 Meist				Census Meist				Cj	Medien mit Meist				Census Meist				
	S	G	-	2	S	G	-	2		S	G	-	2	S	G	-	2	
1	11	11	47	20	6	26	24	10	1	11	11	47	20	6	26	24	10	
2	4	23	1	24	1	1	40	3	2	4	23	1	24	1	1	40	3	
3	0	4	18	29	1	18	48	9	3	0	4	18	29	1	18	48	9	
4	6	14	34	34	2	0	14	3	4	6	14	34	34	2	0	14	3	
5	0	2A	24	1	8	12	2	8	4	0	2A	24	1	8	12	2	8	
6	1	8	41	13	2	23	18	2	7	1	8	41	13	2	23	18	2	
7	1	19	48	18	4	34	1	19	8	1	19	48	18	4	34	1	19	
8	8	1	14	23	3	14	42	8	8	8	1	14	23	3	14	42	8	
9	2	13	3	44	9	21	40	2	2	2	13	3	44	9	21	40	2	
10	3	4	38	4	10	20	12	3	1	3	4	38	4	10	20	12	3	
11	9	16	44	11	14	13	6	9	2	9	16	44	11	14	13	6	9	
12	2	9	16	44	11	14	13	2	3	2	9	16	44	11	14	13	2	
13	3	3	28	43	42	11	13	3	3	3	3	28	43	42	11	13	3	
14	4	10	10	0	48	4	24	4	4	4	10	10	0	48	4	24	4	
15	4	21	11	43	5	4	40	4	4	4	21	11	43	5	4	40	4	
16	6	11	2	34	48	11	6	6	11	6	11	2	34	48	11	6	6	
17	1	4	14	23	30	0	28	1	8	1	4	14	23	30	0	28	1	
18	8	11	24	40	41	1	21	8	8	8	11	24	40	41	1	21	8	
19	6	4	18	14	16	2	44	6	1	6	4	18	14	16	2	44	6	
20	1	1	0	3	18	2	14	1	1	1	1	0	3	18	2	14	1	
21	2	1	11	20	23	8	24	2	2	2	1	11	20	23	8	24	2	
22	3	1	22	31	28	3	1	3	3	3	1	22	31	28	3	1	3	
23	4	2	3	44	31	9	18	4	4	4	2	3	44	31	9	18	4	
24	4	8	19	43	4	0	10	4	4	4	8	19	43	4	0	10	4	
25	6	2	21	0	10	11	2A	6	6	6	2	21	0	10	11	2A	6	
26	1	1	44	33	9	22	39	1	1	1	1	44	33	9	22	39	1	
27	8	8	19	2	38	4	11	8	8	8	8	19	2	38	4	11	8	
28	9	3	0	19	44	10	14	9	9	9	3	0	19	44	10	14	9	
29	20	9	11	36	49	4	26	20	10	20	9	11	36	49	4	26	20	
30	1	3	23	24	20	11	8	1	1	1	3	23	24	20	11	8	1	
31	2	10	4	42	26	4	19	2	2	2	10	4	42	26	4	19	2	
32	3	4	14	49	31	0	0	3	3	3	4	14	49	31	0	0	3	
33	4	10	21	16	36	6	12	4	4	4	10	21	16	36	6	12	4	
34	4	4	9	4	8	0	23	4	4	4	4	9	4	8	0	23	4	
35	6	11	20	22	13	1	4	6	6	6	11	20	22	13	1	4	6	
36	1	6	1	39	19	1	16	1	1	1	6	1	39	19	1	16	1	
37	8	0	12	46	24	1	21	8	8	8	0	12	46	24	1	21	8	
38	8	6	24	44	46	2	9	8	8	8	6	24	44	46	2	9	8	
39	30	1	6	2	1	8	20	30	30	30	1	6	2	1	8	20	30	
40	1	1	11	19	6	3	2	1	1	1	1	11	19	6	3	2	1	
41	2	1	28	36	11	9	13	2	2	2	1	28	36	11	9	13	2	
42	3	8	10	4	43	3	24	3	3	3	8	10	4	43	3	24	3	
43	4	2	21	41	49	10	6	4	4	4	2	21	41	49	10	6	4	
44	4	9	2	48	44	4	11	4	4	4	9	2	48	44	4	11	4	
45	6	3	14	14	49	10	28	6	6	6	3	14	14	49	10	28	6	
46	1	9	26	4	31	4	10	1	1	1	9	26	4	31	4	10	1	
47	8	4	1	21	36	1	22	4	4	4	8	4	1	21	36	1	22	4
48	9	10	18	38	41	6	3	9	9	9	10	18	38	41	6	3	9	9
49	10	4	29	44	41	0	14	10	10	10	4	29	44	41	0	14	10	10

4

1440 8 24 21 0 4 8 44 0 24 4

Dnr	Januarus Mdy mag Mocho					Februarius Mdy mag at					Mars Mdy mag at										
	S	G	=	2	5	S	G	=	2	5	S	G	=	2	5						
1	0	0	21	21	0	0	28	0	16	46	13	0	14	46	1	1	26	39	0	2A	42
2	0	1	2	43	0	0	29	0	17	11	39	0	14	14	1	1	48	4	0	28	
3	0	1	34	20	0	1	23	0	18	49	6	0	44	42	1	2	29	32	0	24	3A
4		2	4	41	1	1	41		18	20	33		16	4	3	0	49	0		29	4
5		2	3A	13	2	18		18	41	49			16	3A	3	32	24	0		29	32
6		3	8	40	2	16		19	23	26			1A	4	4	3	42	1	0	0	0
7		3	4	1	3	14		19	44	42			1A	32	7	39	19	1	0	28	
8		4	11	33	3	12		20	26	19			48	0	4	6	44	1	0	46	
9		4	43	0	4	9		20	4A	46			18	28	4	38	12	1	1	23	
10		4	14	26	4	3A		21	29	12			18	44	6	9	38	1	1	41	
11		4	44	43	4	4		22	0	39			19	23	6	41	4	2	1	19	
12		6	11	20	4	31		22	32	6			19	41	1	12	32	2	2	46	
13		6	48	46	6	0		23	3	32			20	19	1	43	48	3	1	14	
14		1	20	13	6	28	0	23	34	40	0	20	46	1	8	14	24	3	42		
15	0	1	41	40	0	6	44	0	24	6	26	0	21	44	1	8	46	42		4	9
16	0	1	8	23	6	0	1	23	0	24	3A	42	0	21	42	1	9	18	18	1	3A
17	0	1	43	33	0	1	41		24	9	19		22	9	9	49	44	1	1	4	4
18		1	26	0	8	19		24	40	46			22	3A	10	21	12	1	1	4	32
19		1	41	26	8	46		26	12	12			23	4	10	42	34		6	0	
20		10	28	43	9	14		26	43	39			23	32	11	24	4		6	28	
21		11	0	20	9	42		2A	44	6			24	0	11	44	32		6	46	
22		11	31	46	10	9		2A	46	32			24	28	12	2A	48	1	1	23	
23		12	3	13	10	3A		26	1A	49			24	46	12	48	24		1	41	
24		12	34	39	11	4		26	49	24			24	23	13	29	41		4	19	
25		13	6	6	11	32		24	20	42			24	41	14	1	18		4	46	
26		13	3A	33	12	0	0	29	42	19	0	26	19	14	37	14	37	44		14	
27		14	8	19	12	28	1	0	23	44	0	26	46	14	4	14	4	12		9	42
28		14	40	26	12	44	1	0	44	12	0	2A	14	14	14	34	38		10	9	
29	0	14	11	43	0	13	23							1	16	1	4	1	10	3A	
30	0	14	43	19	0	13	41							1	16	38	31	1	11	4	
31	0	16	14	46	0	14	19							1	1A	9	48	1	11	32	

5

D	Aprilis				Majus				Junius												
	S	6	-	2	S	6	-	2	S	6	-	2									
1	1	1A	41	24	1	12	0	2	3	24	44	1	24	41	2	19	39	30	2	10	10
2	1	18	12	41	1	12	28	2	3	46	11	1	26	49	2	20	10	41	2	10	3A
3	1	14	44	18	1	12	46	2	4	2A	3A	1	26	46	2	20	42	23	2	11	7
4		19	14	44		13	23	4	49	4	1	2A	14		21	13	49		11	33	
5		19	4A	11		13	41	4	30	31	1	2A	42		21	44	1A		12	0	
6		20	18	38		14	19	6	1	4A	1	2A	9		22	16	43		12	28	
7		20	40	4		14	46	6	33	24	1	2A	3A		22	48	9		12	46	
8		21	21	31		14	14	1	4	40	1	24	4		23	19	36		13	23	
9		21	42	48		14	42	1	36	1A	1	24	33		23	41	3		13	41	
10		22	24	24		16	9	4	1	44	2	0	0		24	22	30		14	19	
11	1	22	44	41		16	3A	4	39	10	2	0	24		24	43	46		14	4A	
12	1	23	2A	18		1A	4	9	10	3A	2	0	46		24	24	23		14	4	
13	1	23	48	44		1A	38	9	42	4	1	23		24	46	40		14	42		
14		24	30	11	1	18	0	10	13	30	1	41		26	28	16		16	10		
15		24	1	38	1	18	28	2	10	44	4A	2	19		26	49	43		16	3A	
16		24	33	4	1	18	46	2	11	16	24	2	4A		2A	31	10	2	1A	4	
17		26	4	31		19	23	2	11	4A	40	3	14		28	2	36	2	1A	33	
18		26	34	48		19	41	12	19	1A		3	42	2	28	34	3	2	18	0	
19		2A	1	24		20	19	12	40	44	2	4	10	2	29	4	30		18	28	
20		2A	36	41		20	46	13	22	10	2	4	3A	2	29	36	46		18	46	
21		24	10	18		21	14	13	43	3A	2	4	4	3	0	8	23		19	23	
22	1	28	41	44		21	42	14	24	4		4	33	3	0	39	49		19	41	
23	1	29	13	11		22	9	14	46	30		6	0	3	1	11	16		20	19	
24	1	29	44	3A		22	3A	14	2A	4A		6	28		1	42	43		20	4A	
25	2	0	16	4		23	4	14	49	23		6	46	2	14	9		21	4		
26	2	0	4A	31		23	33	16	30	40		1	23	2	44	36		21	42		
27	2	1	18	44		24	0	1A	2	1A		1	41	3	1A	3		22	10		
28	2	1	40	24	1	24	28	1A	33	43		8	19	3	3	48	29	2	22	3A	
29	2	2	21	41	1	24	46	18	4	10	2	8	4A	4	19	46	2	23	4		
30	2	2	43	1A	1	24	23	18	36	3A	2	9	14	4	41	23	2	23	33		
31								2	19	8	3	2	9	42							

5

D	S	6	-	2	S	6	-	2	S	6	-	2
1	2	4			1	2	4		1	2	4	
2	2	4			2	2	4		2	2	4	
3	2	4			3	2	4		3	2	4	
4	2	4			4	2	4		4	2	4	
5	2	4			5	2	4		5	2	4	
6	2	4			6	2	4		6	2	4	
7	2	4			7	2	4		7	2	4	
8	2	4			8	2	4		8	2	4	
9	2	4			9	2	4		9	2	4	
10	2	4			10	2	4		10	2	4	
11	2	4			11	2	4		11	2	4	
12	2	4			12	2	4		12	2	4	
13	2	4			13	2	4		13	2	4	
14	2	4			14	2	4		14	2	4	
15	2	4			15	2	4		15	2	4	
16	2	4			16	2	4		16	2	4	
17	2	4			17	2	4		17	2	4	
18	2	4			18	2	4		18	2	4	
19	2	4			19	2	4		19	2	4	
20	2	4			20	2	4		20	2	4	
21	2	4			21	2	4		21	2	4	
22	2	4			22	2	4		22	2	4	
23	2	4			23	2	4		23	2	4	
24	2	4			24	2	4		24	2	4	
25	2	4			25	2	4		25	2	4	
26	2	4			26	2	4		26	2	4	
27	2	4			27	2	4		27	2	4	
28	2	4			28	2	4		28	2	4	
29	2	4			29	2	4		29	2	4	
30	2	4			30	2	4		30	2	4	
31	2	4			31	2	4		31	2	4	

D	JVLIVS			AVGVSTVS			SEPTEMBER																
	Motig Machis	Motig Machis	Motig Machis	Motig Machis	Motig Machis	Motig Machis	Motig Machis	Motig Machis	Motig Machis														
1	3	4	22	49	2	24	0	7	2	31	34	3	8	10	4	11	42	22	7	22	38		
2	2	4	4	16	2	24	28	7	22	9	2	5	8	41	4	8	23	48	3	23	31		
3	7	6	24	43	24	46	2	22	40	39	3	9	14	4	8	44	14	3	23	33			
4		6	41	9	24	24	23	11	44	9	42			9	26	41	1	24	1				
5		1	28	36	24	41	23	43	22	10	10			9	48	8		24	26				
6		8	0	2	26	19	24	14	48	10	31			10	39	34		24	46				
7		8	21	29	26	41	24	46	14	11	4			11	1	1		24	24				
8		9	2	46	21	14	24	11	42	11	33			11	32	28		24	41				
9		9	34	22	21	42	24	49	9	12	1			12	3	44		26	19				
10		10	4	49	28	10	26	20	34	12	28			12	39	21		26	41				
11		10	31	16	28	31	26	42	2	12	46			13	6	48		21	14				
12		11	8	42	2	29	4	21	23	28	13	24		13	38	14		21	42				
13		11	40	9	2	39	33	21	44	44	3	13	41	14	9	41		28	10				
14	3	12	11	36	3	0	0	3	28	26	22	3	14	19	14	41	8	3	28	38			
15	3	12	43	2	3	0	28	3	28	41	48	3	14	41	4	12	34	3	29	4			
16	3	13	14	29	3	0	46	3	29	19	14	14	4	14	14	1	3	29	33				
17		13	44	46	1	24	4	0	0	42	14	42	4	16	14	28	4	0	1				
18		14	11	22	1	41	0	0	32	8	16	10		16	46	44	4	0	28				
19		14	48	49	2	19	1	3	34	16	34			11	18	21		0	46				
20		14	20	16	2	41	1	3	4	11	4			11	49	41		1	24				
21		14	41	42	3	14	2	6	28	11	33			18	21	14		1	41				
22		16	23	9	3	42	2	31	44	18	1			18	42	41		2	19				
23		16	44	34	4	10	4	3	9	22	18	26		19	24	1		2	41				
24		11	26	2	4	31	3	3	40	48	18	46		19	44	34		3	14				
25		11	41	29	4	4	4	12	18	19	24			20	21	1		3	42				
26		18	28	46	4	33	4	43	42	19	41			20	48	21		4	10				
27		19	0	23	6	0	4	14	8	20	49			21	29	44		4	38				
28		19	31	40	6	28	4	46	34	20	41			4	22	1	21	4	4				
29	3	20	3	14	3	6	46	4	6	48	1	3	21	14	4	22	32	41	4	4	33		
30	3	20	34	43	3	1	24	4	6	49	28	3	21	42	4	23	4	14	4	6	1		
31	3	21	6	9	3	1	41	4	1	20	44			22	10								

5

D	OCTOBER			NOVEMBER			DECEMBER														
	Mrdig mo Mrdig	Contra Mrdig	Contra Mrdig	Mrdig mo für Mordig	Contra Mrdig	Contra Mrdig	Mrdig mo für Mordig	Contra Mrdig	Contra Mrdig												
1	4	23	39	41	4	0	28	4	9	40	29	4	20	41	4	24	33	46	4	7	38
2	4	24	1	1	4	6	46	4	10	21	43	4	21	14	4	26	4	13	4	4	4
3	4	24	38	24	4	1	24	4	10	43	20	4	21	42	4	26	36	39	4	4	33
4		24	10	1	1	4	41		11	24	46		22	10		21	8	6		6	1
5		24	41	21		8	19		11	46	13		22	38	4	21	39	32		6	28
6		26	12	44		8	41		12	21	49		23	4		28	10	19		6	46
7		26	44	20		9	14		12	49	6		23	33	4	28	42	24		1	24
8		21	14	41		9	42		13	20	33		24	1	4	29	13	42		1	42
9		21	41	14		10	10		14	2	0		24	28	4	29	44	19		8	19
10		28	14	40		10	38		14	33	26		24	46	6	0	16	46		8	41
11		28	40	1		11	4		14	4	43		24	42	6	0	48	12		9	14
12	4	29	21	34		11	35		14	36	20		24	44	6	1	19	39		9	42
13	4	29	43	0		12	1		16	1	46		26	19	4	1	41	6		10	10
14	4	0	24	21	4	12	28	4	16	39	13	4	26	41	2	22	32	4	10	38	
15	4	0	44	44	4	12	46	4	11	10	40	4	21	14	2	43	49	4	11	4	
16	4	1	21	20	4	13	24	4	11	42	6	4	21	41	3	24	26	4	11	33	
17		1	46	21		13	41		18	13	33		28	10	3	46	42		12	1	
18		2	30	14		14	19		14	41	0		28	38	4	28	19		12	28	
19		3	1	40		14	41		19	16	26		29	4	4	49	44		12	46	
20		3	33	1		14	14		19	41	43	4	29	33	4	31	12		13	24	
21		4	4	33		14	42		20	19	19	4	0	1	6	2	39		13	42	
22		4	36	0		16	10		20	40	46	4	0	28	6	34	4		14	19	
23		4	1	21		16	38		21	22	13		0	46	1	4	31		14	41	
24		4	38	44		11	4		21	43	39	1	24		1	36	49		14	14	
25		6	10	20		11	33		22	24	6		1	42	8	8	24		14	42	
26		6	41	41		18	1		22	46	33		2	19	8	39	42		16	10	
27		1	13	14		16	28		23	21	49		2	41	9	11	19		16	38	
28		1	14	40		16	46	4	23	49	26		3	44	6	9	42	44		11	4
29	4	8	16	1	4	19	24	4	24	30	43	4	3	42	6	10	14	12	4	11	33
30	4	8	41	43	4	19	41	4	24	2	19	4	4	10	6	10	44	39	4	18	1
31	4	9	18	49	4	20	19								6	11	11	4	4	18	29

5

Tabula Martij mensis + octij Martij in h[ic] + m[er]it[is] d[omi]ni

170

Hora	Martij mensis				Agri Martij				Alta	Martij mensis				Octij Martij			
	S	G	=	z	S	G	=	z		S	G	=	z	S	G	=	z
1	0	0	1	19	0	0	1	32	0	0	41	46	0	0	31		
2	0	0	2	31	0	0	23	33	0	0	43	14	0	0	38		
3	0	0	3	46	0	0	33	24	0	0	44	33	0	0	39		
4			4	24			4	24			41	41			40		
5			6	33			6	26			41	10			41		
6			1	22			1	21			46	29			43		
7			9	19			9	28			49	41			44		
8			10	3			9	39			41	6			44		
9			11	41			10	40			42	24			46		
10			13	6			11	21			43	43			41		
11			14	24			13	22			44	2			48		
12			14	43			14	23			00	46	20		40		
13	0	0	17	2	0	0	14	24	0	0	41	39	0	0	41		
14	0	0	18	21	0	0	16	29	0	0	48	41	0	0	42		
15	0	0	19	39	0	0	17	26	0	0	0	16	4	0	43		
16			20	48			18	21			1	1	34		44		
17			22	16			20	28			1	2	43		44		
18			23	34			21	29			1	2	12		46		
19			24	44			22	40			1	4	30	0	48		
20			26	12			23	41			1	6	49		40		
21			27	31			24	42			1	8	8	1	0		
22			28	49			24	43			9	26		1	1		
23			30	8			26	44			10	44		1	2		
24			31	21			28	44			12	4		1	3		
25			32	41			29	46			13	22		1	4		
26			34	4			30	41			1	14	41		6		
27			34	22			31	48			0	1	44	49	1		
28	0	0	36	4			32	49	0	1	11	48	0	1	8		
29	0	0	38	0	0	0	33	60	0	1	18	31	0	1	9		
30	0	0	39	18	0	0	34										
31	0	0	40	31	0	0	36										

M[er]it[is] fa.

fuit profeta 3 p[er] p[er]ia
 p[er] Aug[ustinu]m ano 98
 sub Jan[uar]io 2 p[er]ia p[er]ist
 p[er] Aug[ustinu]m ano 98

Tab. ephemeridum

Linea	lat	lon	lat	lon	lat	lon	lat	lon	lat	lon	lat	lon	lat	lon						
5	4	3	2	1	0	0	1	2	3	4	5	6	7	8						
0	1	11	29	0	11	11	60	0	2	0	24	24	9	2	4	1	28	6	22	32
0	2	4	28	0	22	11	60	0	3	0	48	24	0	3	4	1	29	6	22	31
0	3	11	27	0	33	11	60	0	4	1	12	24	0	4	4	1	30	6	22	30
	4		26	0	44	11	60	0	6	1	36	24	0	6			31	6	22	29
	5		25	0	54	10	60	0	7	2	0	24	0	7			32	6	22	28
	6		24	1	4	11	60	0	8	2	24	24	0	8			33	6	22	27
	7		23	1	16	11	49	0	10	2	48	24	0	10			34	6	22	26
	8		22	1	27	11	49	0	11	3	12	24	0	11			35	6	22	25
	9		21	1	38	11	49	0	12	3	36	23	0	12			36	6	22	24
	10		20	1	49	11	49	0	14	3	48	24	0	14			37	6	22	23
	11		19	2	0	10	49	0	14	4	23	23	0	16			38	6	22	22
0	12		18	2	10	11	49	0	16	4	46	24	0	18			39	6	22	21
0	13		17	2	21	11	48	0	18	4	10	24	0	20	4	1	40	6	22	20
0	14	11	16	2	32	10	48	0	19	4	34	23	0	21	4	1	41	6	22	19
	15	11	15	2	42	11	48	0	20	4	48	24	0	23	4	1	42	6	22	18
	16	11	14	2	53	10	47	0	22	6	21	23	0	24			43	6	22	17
	17		13	3	3	10	47	0	23	6	44	24	0	26			44	6	22	16
	18		12	3	13	11	47	0	26	1	8	24	0	28			45	6	22	15
	19		11	3	24	11	46	0	27	1	32	24	0	29			46	6	22	14
	20		10	3	34	10	46	0	27	1	46	23	0	31			47	6	22	13
	21		9	3	44	11	46	0	28	8	19	24	0	32			48	6	22	12
	22		8	3	54	10	44	0	30	4	43	23	0	34			49	6	22	11
	23		7	4	1	10	44	0	32	9	6	24	0	34			50	6	22	10
	24		6	4	16	10	44	0	33	9	30	24	0	34			51	6	22	9
	25		5	4	26	10	44	0	34	9	44	24	0	38	4	8	2	6	21	48
0	26		4	4	36	10	44	0	34	10	18	23	0	40	4	8	4	6	21	46
0	27		3	4	46	10	43	0	38	10	41	24	0	41			8	6	21	44
0	28	11	2	4	56	10	43	0	40	11	9	23	0	43			8	9	21	41
	29	11	1	4	6	10	42	0	41	11	28	23	0	44	4	8	12	6	21	40
1	0	11	0	4	16	10	42	0	42	11	41	24	0	46	4	8	14	6	21	44

A L S S A
7

1
2
3
4
5
6
7
8
9
10
11
12
13
14
15
16
17
18
19
20
21
22
23
24
25
26
27
28
29
30
31
32
33
34
35
36
37
38
39
40
41
42
43
44
45
46
47
48
49
50
51
52
53
54
55
56
57
58
59
60
61
62
63
64
65
66
67
68
69
70
71
72
73
74
75
76
77
78
79
80
81
82
83
84
85
86
87
88
89
90
91
92
93
94
95
96
97
98
99
100

Tabula Aegyptiorum Mense

171

		Ejus Cura S		L S		Lan. Kugw. S		Ejus Fign A		Lan. xpis. A		Stano Pa		Stano S							
1	1	10	29	4	26	10	41	0	44	12	14	23	0	48	4	8	18	7	6	21	42
1	2	10	28	4	36	10	41	0	44	12	38	23	0	40	4	8	21	6	21	39	
1	3	10	27	4	44	9	40	0	41	13	1	22	0	41	4	8	24	6	21	36	
	4		26	4	52	10	40		48	13	24	23		43			21	6		37	
	5		25	4	60	9	49		40	13	48	23		44			30			30	
	6		24	6	68	9	49		41	14	11	23		46			33			21	
	7		23	6	76	8	48		43	14	34	23		48			31			23	
	8		23	6	84	9	41		44	14	41	23	1	0			41			19	
	9		21	6	92	9	41		46	14	20	23	1	1			44			19	
1	10		20	6	100	9	46	0	41	14	43	23	1	3			44		21	11	
1	11		19	6	108	9	44	0	49	16	6	23		4	8	43			21	1	
1	12		18	1	116	8	44	1	0	16	39	27		6	4	41	6		21	3	
	13		17	1	124	8	44	1	2	16	42	27		8	4	9	2	6	20	18	
	14		16	1	132	8	44	1	3	11	14	27		10	4	9	6	6	20	44	
	15		15	1	140	9	43		4	11	38	27		11			9		20	41	
	16	10	14	1	148	8	42		6	18	1	27		13			13			41	
	17	10	13	1	156	9	41		8	18	24	22		14			11			43	
	18		12	1	164	8	40		9	18	46	23		16			21			39	
	19		11	8	172	8	40		11	19	9	22		18			26			34	
1	20		10	8	180	1	39		12	19	31	22		20			31			29	
1	21		9	8	188	1	38		14	19	43	23		22			36			24	
	22		8	8	196	8	31		14	20	16	22		24			41			19	
	23		7	8	204	1	36		11	20	38	22		26			46			14	
	24		6	8	212	8	34		18	21	0	27		28			41		20	9	
	25		5	8	220	1	34		20	21	23	22		30			46		20	4	
	26		4	8	228	1	33		21	21	44	22		32			10	1		19	49
1	27	10	3	9	236	1	32		23	22	1	22	1	34	4	10	6	6		44	
1	28	10	2	9	244	1	31		24	22	39	22	1	36	4	10	11	6		49	
1	29	10	1	9	252	1	30		26	22	41	22	1	38	4	10	16	6		44	
	30	10	0	9	260	1	30		21	23	13	22	1	40	4	10	21	6		49	39

Z

A S S S A
7

Equis Cursi S		L Dua S		lon. gum S		lon. p A		lon. p A		Stano Pma		Stano Csta									
2	1	9	29	9	31	6	29	0	29	23	39	22	1	42	7	10	21	6	19	33	
2	2	9	24	9	31	6	28	0	30	23	41	21	1	44	4	10	33	6	19	31	
2	3	9	21	9	33	6	21	1	32	24	18	22	1	46	4	10	39			21	
	4		26	9	49	6	26		34	24	40	21		48			44			16	
	5		24	9	44	4	24		76	24	1	22		40			40			10	
	6		24	10	0	4	24		21	24	22	22		43	10	46			19	4	
	7		23	10	4	4	23		39	24	44	21		44	11	2			18	48	
	8		22		10	4	22		41	26	4	21		41	"	8			18	42	
	9		21		14	4	21		43	26	26	21	1	49			14			46	
	10		20		20	4	20		44	26	41	21	2	1			19			41	
	11		19		24	4	19		41	21	8	21	2	3			24			39	
	12		18		29	4	18		49	21	29	21	2	6	1		31			39	
2	13	9	18		34	4	16		41	21	40	21		8	4		31	6		23	
2	14	9	16		38	4	14		43	28	11	20		10	4		33	6		11	
2	14	9	14		42	4	14		44	28	31	21		12			40			46	10
	16		14		46	4	13	1	41	28	42	20		14	11		46			18	4
	17		13		40	3	12	1	49	29	12	20		16	12	2			11	48	
	18		12	10	43	4	11	2	1	29	32	20		19	12	9			11	41	
	19		11	10	41	3	10	2	3	29	42	20		21			14			49	
	20		10	11	0	3	9		4	30	12	20		23			21			39	
	21		9	11	3	3	8		8	30	32	20	2	26	4		28			32	
	22		8	11	6	3	1		10	30	4	19	2	28	4		34			26	
	23		7		9	3	4		12	31	11	19		30			41			20	
	24		6		12	3	4		14	31	30	19		33			41			13	
	24		4		44	2	3		16	31	49	19		34			43			1	
2	26	9	4		11	2	2		18	32	8	19		38	12		49			11	1
2	27	9	3		19	2	15	2	20	32	21	19		41	13	6	6	16		44	
2	28	9	2	11	21	1	10	2	23	32	46	18	2	43			12			48	
2	29	9	1	11	22	1	11	2	24	33	4	18	2	46	4		18			42	
3	0	9	0	11	23	0	3	2	21	33	22	18	2	49	4	13	24			16	34

A A S S A

7

Handwritten notes and numbers in the right margin, including '46', '31', '37', '4', '6', '1', '8', '9', '10', '11', '12', '13', '14', '15', '16', '17', '18', '19', '20', '21', '22', '23', '24', '25', '26', '27', '28', '29', '30', '31', '32', '33', '34', '35', '36', '37', '38', '39', '40', '41', '42', '43', '44', '45', '46', '47', '48', '49', '50', '51', '52', '53', '54', '55', '56', '57', '58', '59', '60', '61', '62', '63', '64', '65', '66', '67', '68', '69', '70', '71', '72', '73', '74', '75', '76', '77', '78', '79', '80', '81', '82', '83', '84', '85', '86', '87', '88', '89', '90', '91', '92', '93', '94', '95', '96', '97', '98', '99', '100'.

Stamm S				Stamm P				Stamm S				Stamm A				Stamm S				Stamm A			
3	1	8	29	11	23	1	4	2	30	33	40	18	2	42	4	12	31	6	16	29			
3	2	8	28	11	24	0	4	2	32	35	48	11	2	44	4	13	36	6	16	24			
3	3		21	11	24	0	6	2	34	34	14	11	2	41	4		41	6		19			
	4		26			0	1		31	34	32	11	3	0			46			14			
	4		24		24	0	8		39	34	49	11	3	3			41			9			
	6		24		24	1	9		42	34	6	11	3	6	13	41				16	3		
	1		23		23	0	10		44	34	23	11	3	9	14	3					14	41	
	8		22		23	1	11		41	34	40	16	3	12	14	9						41	
	9		21		22	1	12		49	34	46	16		14								46	
	10		20		21	1	13		41	36	12	16		19								40	
	4		19		20	1	14		44	36	28	14	22			24						34	
3	12	8	18		19	2	14	2	46	36	43	14	24			31						29	
3	13	8	11		11	2	16	2	49	36	48	14	28	4		38						22	
3	14	8	16		14	2	16	3	1	31	13	14	32	4		42	6					18	
	14		14		13	2	11	3	4	31	21	14	26	4		48	6					12	
	16		14		11	2	18	3	1	31	41	14	39			43	6					1	
	18		13		9	3	19		10	31	44	14	43		14	49						14	1
	18		12	11	6	3	20		13	38	9	14	41		14	4						18	44
	19		11	11	3	3	21		16	38	23	13	40		4	11						14	49
	20		10	11	0	3	22		19	38	36	12	3	44		11						43	
	21		9	10	41	4	22		22	38	48	13	3	48		22						38	
	22		8	10	43	4	23		24	39	1	12	4	1		28						32	
	23		1	10	49	4	24		28	39	13	11	4	4		34						26	
	24		6		44	4	24		32	39	24	11		9		39						21	
	24		4		41		26		34	39	34	10		13		44						16	
	28		4		31	21			39	39	41	11		11		49						11	
3	31	8	3		33	21			43	39	46	9	21	14	44		14	4				4	
3	28	8	2		29	28	9		46	40	4	9	26	4	16	0	6					14	0
3	29	8	1	10	24	4	29	3	40	40	14	4	30	4	16	6	6					13	44
4	10	4	0	10	21	1	30	3	44	40	23	1	34	4	16	11	6					13	49

A P S S A
A

7

		Ejmo Lusa		Ejmo Lusa		Ejmo Lusa		Lama Lusa		Stano Lusa		Stano Lusa	
		7	PA	5	5	5	5	5	5	5	5	5	5
5	6	5	6	7	8	9	10	11	12	13	14	15	16
4	1	1	2	3	4	5	6	7	8	9	10	11	12
4	2	1	2	3	4	5	6	7	8	9	10	11	12
4	3	1	2	3	4	5	6	7	8	9	10	11	12
4	4	1	2	3	4	5	6	7	8	9	10	11	12
4	5	1	2	3	4	5	6	7	8	9	10	11	12
6	7	8	9	10	11	12	13	14	15	16	17	18	19
7	8	9	10	11	12	13	14	15	16	17	18	19	20
8	9	10	11	12	13	14	15	16	17	18	19	20	21
9	10	11	12	13	14	15	16	17	18	19	20	21	22
10	11	12	13	14	15	16	17	18	19	20	21	22	23
11	12	13	14	15	16	17	18	19	20	21	22	23	24
12	13	14	15	16	17	18	19	20	21	22	23	24	25
13	14	15	16	17	18	19	20	21	22	23	24	25	26
4	14	1	2	3	4	5	6	7	8	9	10	11	12
4	15	1	2	3	4	5	6	7	8	9	10	11	12
4	16	1	2	3	4	5	6	7	8	9	10	11	12
17	18	19	20	21	22	23	24	25	26	27	28	29	30
18	19	20	21	22	23	24	25	26	27	28	29	30	31
19	20	21	22	23	24	25	26	27	28	29	30	31	32
20	21	22	23	24	25	26	27	28	29	30	31	32	33
21	22	23	24	25	26	27	28	29	30	31	32	33	34
22	23	24	25	26	27	28	29	30	31	32	33	34	35
23	24	25	26	27	28	29	30	31	32	33	34	35	36
24	25	26	27	28	29	30	31	32	33	34	35	36	37
25	26	27	28	29	30	31	32	33	34	35	36	37	38
26	27	28	29	30	31	32	33	34	35	36	37	38	39
27	28	29	30	31	32	33	34	35	36	37	38	39	40
4	28	1	2	3	4	5	6	7	8	9	10	11	12
4	29	1	2	3	4	5	6	7	8	9	10	11	12
4	30	1	2	3	4	5	6	7	8	9	10	11	12

A P S S A
A
7

565
416
426
436
446
456
466
476
486
496
506
516
526
536
546
556
566
576
586
596
606

S		A		S		A		S		A		S		A	
5	6	6	0	11	-	6	-	6	-	28	6	-	5	6	-
4	1	6	29	6	9	11	42	4	36	36	41	32	1	39	4
4	2	6	28	4	44	11	42	4	31	36	24	31	1	40	4
4	3	6	21	4	43	11	43	38	34	42	31	31		44	4
			26		32	11	43	38	34	44	31	40		40	
			24		21	11	44	38	74	34	40	43		44	
			24	9	9	12	44	38	31	42	44	48		48	
			23	4	41	12	44	31	31	1	-	41	8	0	
			22	4	44	12	46	36	32	20		40		2	
			21		32	12	46	34	31	30		44		3	1
			20		20	12	41	30	30	36		48		2	2
			19		8	13	41	24	29	38		3		0	2
			18	3	44	12	48	18	28	34	1	1	1	48	3
			18		43	12	48	10	31	28	1	12		44	4
			16		31	13	48	4	1	-	16	1	13	41	4
			14		18	13	48	4	42	24	3	1	18	41	13
			14		4	13	48	4	41	23	44	1	21	34	8
			11		42	13	49	30	22	24	1	24	1	26	20
			12		39	13	49	18	21	0	1	31		6	24
			11		26	13	49	4	49	29	1	31		42	26
			20		13	14	49	3	48	11	48	1	32	16	21
			21	4	49	13	49	32	16	26	1	41	4	49	21
			22	8	46	13	49	12	4	44	1	44		22	28
			23	1	33	13	49	2	40	13	1	46		44	
			24	6	20	13	49	21	11	14	1	48		26	
			24	4	1	13	60	4	9	21	1	40	3	46	
			26	4	0	44	14	60	1	40	1	31	1	42	3
4	21		7		40	13	60		16	4	44	1	43	2	20
4	28	6	2		21	13	60	0	41	3	42	1	44	1	34
4	29	6	1		14	14	60	26	1	41	1	41	0	41	
6	0	6	0	0	0	14	60	0	0	0	1	41	0	0	

A P S S A

A 7

Tabula lunarium Septimicorum Martis

Linea	Cognitio Ceteri Veri						Effugio Septimicorum Martis						Si Septimicorum Veri						
Gravitas	0	1	2	3	4	5	6	7	8	9	10	11	12	13	14	15			
0	30	60	0	42	0	70	0	0	4	0	14	0	28	0	42	1	34	2	44
1	29	60	0	41	28	29	6	40	14	28	43	36	2	48					
2	28	49	48	40	44	28	12	4	19	29	44	38	3	1					
3	21	49	40	20	21	11	6	14	29	44	40	3	4						
4	26	40	49	42	26	21	6	14	30	46	42	8							
5	24	43	49	3	24	23	1	16	31	0	41	44	12						
6	24	46	48	24	24	24	1	16	32	0	49	1	41	3	16				
7	23	21	41	44	23	24	1	16	32	1	0	49	14						
8	22	14	41	4	22	24	8	11	33	1	1	41	22						
9	21	49	8	46	21	24	8	11	33	1	2	43	26						
10	20	48	48	44	20	24	8	11	34	3	1	44	30						
11	19	41	44	4	19	24	9	18	34	4	1	48	3	34					
12	18	36	44	24	18	24	0	4	0	18	0	36	6	2	1	38			
13	11	24	43	42	11	24	4	9	36	1	3	46	42						
14	16	48	11	43	0	66	24	10	19	31	8	4	40	46					
15	19	41	41	42	16	14	24	10	20	38	10	1	7	44	40				
16	14	41	41	31	14	24	10	20	39	11	10	3	41	44					
17	13	22	40	46	13	24	11	21	40	12	13	4	41	44					
18	12	41	0	40	0	12	24	0	11	0	21	0	41	0	4	4	0		
19	11	46	36	39	13	11	24	11	22	41	14	14	14	3	3	3			
20	10	46	12	38	24	10	24	12	22	42	11	22	6	6					
21	9	44	48	31	36	9	24	12	23	43	18	24	10	8					
22	8	44	24	36	48	8	24	12	23	44	20	28	10						
23	1	44	0	36	0	1	24	13	24	44	21	31	12						
24	6	44	36	34	12	6	24	13	24	46	23	34	14						
25	4	44	12	34	20	4	20	13	24	41	24	31	16						
26	4	43	48	33	28	4	16	13	24	48	26	40	11						
27	3	43	22	32	36	3	12	0	14	0	26	49	28	43	18				
28	2	42	46	31	44	2	8	14	26	40	30	41	19						
29	1	42	29	30	42	1	4	14	21	0	41	32	41	20					
30	0	42	0	30	0	0	0	0	14	0	28	0	42	1	34	2	44	4	21

Si Septimicorum Veri: Effugio Septimicorum Martis Veri

8 1906

Tabula lemnica Mathematica Moysi

174

		59 Conci Voci				Efferatione Modulati				Differencia									
		3	4	4	0	1	2	3	4	4	do. Arith. Voci								
6	6	m	2m	2	m	2	6	m	6	m	6	m	6	m					
0	30	0	0	30	0	42	0	0	2	0	1	0	22	0	49	1	31	3	29
1	29	1	4	30	42	42	29			1	22	40	39				39		34
2	28	2	8	31	44	42	46			8	27	41	41				41		41
3	27	3	12	32	46	43	22	0	2	4	24	42	43	3			43	3	48
4	26	4	16	33	48	43	48	0	3	4	24	43	44	3			44	3	49
5	25	5	20	34	50	44	12			9	24	44	45	4			45	4	2
6	24	6	24	34	12	44	36			9	0	26	0	46	1		46	1	9
7	23	7	28	36	1	44	0			10	26	47	47				47		16
8	22	8	32	36	49	24				10	27	0	48	1			48		23
9	21	9	36	38	48	0	3			10	27	0	49	2			49	2	31
10	20	10	40	38	24	46	12	0	4	0	11	0	28	1	0	2	3	4	39
11	19	11	44	39	13	36				11	29	1	2				6	4	48
12	18	12	48	40	0	47	0			12	30	1	4				10	4	44
13	17	13	52	40	46	22				12	31	4	6				13	4	3
14	16	14	56	41	31	41				13	32	6	8				17	4	11
15	15	15	60	42	16	47		4		13	33	8	10				21	4	19
16	14	16	64	43	0	48	11		4	14	34	9	12				24	4	28
17	13	17	68	43	42	24	0		0	14	0	34	1	11	2		27	4	37
18	12	18	72	44	24	36				14	36	13	14				33	4	46
19	11	19	76	44	4	47				14	37	14	16				36	4	55
20	10	20	80	45	44	48				16	38	16	18				40	4	64
21	9	21	84	46	24	49	8		4	16	39	18	20				44	4	73
22	8	22	88	47	4	18		6		17	40	20	22				48	4	82
23	7	23	92	48	44	21				17	41	22	24	2			52	4	91
24	6	24	96	48	24	36				18	42	24	26	2			56	4	100
25	5	25	100	49	3	43				18	43	26	28	3			60	4	109
26	4	26	104	49	42	40				19	44	28	30	3			64	4	118
27	3	27	108	50	20	47		6		19	45	30	32	4			68	4	127
28	2	28	112	50	41	49	0	1	0	20	0	46	32	4			72	4	136
29	1	29	116	51	28	50	0	0		21	47	34	34	4			76	4	145
30	0	30	120	52	0	50	0	1	0	22	0	49	36	4			80	4	154

Sig: tunc Voci Efferatione Modulati Differencia Voci

9

TABVLA E
VENERIS

1
2
3
4
5
6
7
8
9
10
11
12
13
14
15
16
17
18
19
20

Tabula paritatis gradus in diametris
right Venis condiff

Domi Gra 11	Medius mo Venis			Aragi mo Venis			Domi Calle Hi	Medius motus Ve nis:			Aragi mo Venis:						
	S	G	m	S	G	m		S	G	m	S	G	m				
1	11	29	44	39	14	1	42	20	0	0	22	49	6	3	38	41	
2	11	29	31	19	3	0	3	23	40	0	0	11	38	0	1	11	42
3	11	29	16	48	10	14	4	4	60	0	0	26	21	6	10	46	33
4	0	0	1	46	6	0	43	46	80	0	34	16	0	14	34	24	
4	11	29	41	24	1	14	44	28	100	0	44	4	6	18	14	14	
6	11	29	33	4	9	0	41	10	200	1	24	10	1	6	26	29	
1	11	29	18	44	4	14	48	41	300	2	12	14	1	4	42	44	
8	0	0	3	32	0	1	21	32	400	2	46	20	2	12	46	48	
9	11	29	49	11	1	16	29	14	400	3	40	24	9	1	11	13	
10	11	29	34	40	3	1	30	46	600	4	24	29	3	19	24	28	
11	11	29	20	30	10	16	32	31	1000	4	8	34	10	1	39	43	
12	0	0	4	41	8	2	11	19	800	4	42	39	4	24	43	41	
13	11	29	40	41	1	11	13	0	900	6	36	44	11	14	8	12	
14	11	29	36	36	9	2	14	42	1000	1	20	44	6	2	22	21	
14	11	29	22	14	4	11	16	24	1400	9	11	9	8	4	19	26	
16	0	0	1	3	0	2	44	4	1400	0	11	1	13	3	3	33	40
18	11	29	42	43	1	11	46	46	1600	0	11	44	18	9	21	41	44
18	11	29	38	22	3	2	48	26	2000	0	14	41	38	0	4	44	44
19	11	29	24	1	10	18	0	10									
20	0	0	8	49	6	3	38	41									

Radices Tempora Inventionis
ad Cymmasio fore Inventionis

S	G	m	Z	S	G	m	Z
9	8	18	23	4	9	20	24

1

Tabula Angulo Versus

Mm	long. angul.					Mm	long. angul.					Mm	long. angul.					Mm
	S	G	=	Z	Z		S	G	=	Z	Z		S	G	=	Z	Z	
0	2	11	11	32	44	160	2	22	33	44	49	1424	3	0	21	23	39	
20	2	1	36	1	44	180	2		40	4	49	1428	3		29	44		
40	2	11	44	30	44	800	2	23	9	38	48	1432	3		32	6		
60	2	12	13	49	44	820	0		22	32	48	1436	3		34	21	34	
80		12	31	28	44	840			38	39	41	1440			36	40	34	
100		12	49	41	44	860			44	29	41	1444			39	6		
120		13	8	16	44	880	24		13	28	41	1448			41	24		
140		13	26	31	44	900			26	0	46	1452			43	43		
160		13	44	49	44	920			41	41	46	1456			46	0		
180		14	3	20	44	940			41	1	46	1460			48	12		
200		14	21	44	44	960	24		12	23	44	1464			40	34		
220		14	40	3	44	980			21	32	44	1468			42	43		
240		14	48	24	44	1000			42	42	44	1472			44	10	34	
260		14	16	40	44	1020			41	32	44	1476			41	28	33	
280		14	34	46	44	1040	26		12	22	44	1480	3	0	49	44	33	
300	2	14	43	11	44	1060	2		26	41	43	1484	3	1	1	48		
320	2	16	4	14	44	1080	2		41	32	43	1488	3	1	4	11		
340	2	16	29	20	44	1100			44	44	42	1492			6	24		
360		16	41	34	44	1120	21		10	16	42	1496			8	31		
380		11	4	22	44	1140			24	16	41	1400			10	40		
400		11	23	20	44	1160			38	10	41	1404			17	4		
420		11	41	14	43	1180			41	46	40	1408			14	11		
440		11	49	11	43	1200	28		4	31	40	1412			11	30	33	
460		11	16	46	43	1220			18	41	40	1416			19	43	33	
480		11	34	40	43	1240			32	11	39	1420			21	46	32	
500		11	42	13	42	1260			44	24	39	1424			24	8	32	
520		11	9	41	42	1280			48	32	38	1428			26	11		
540		11	21	10	42	1300	22	29	11	11	38	1432			28	21		
560		11	44	38	42	1320	22		24	4	31	1436			30	36		
580		20	1	41	42	1340	22		36	31	36	1440			32	44		
600		20	19	8	41	1360	22		48	41	36	1444			34	44		
620		20	36	16	41	1380	3	0	6	36	44	1448			31	3		
640		20	43	24	41	1400	3		13	14	34	1452			34	13		
660		21	10	19	40	1404	3		14	31	34	1456			41	22	32	
680		21	21	13	40	1408			11	41	34	1460	0		43	32	31	
700	2	21	43	46	40	1412			20	20	34	1464	3	1	44	31	31	
720	2	22	0	40	40	1416	3		22	41	34	1468	3	1	41	42		
740	2	22	11	12	40	1420	3	0	24	2	34	1472	3	1	49	41	31	

2

Mony Hours VENERIS

176

Mony	Long auger					Mony	Long auger					Mony	Long auger				
(e)	S	G	u	z	z	(e)	S	G	u	z	z	(e)	S	G	u	z	z
1476	3	1	41	43	31	1A26	3	3	6	31	21	1860	3	4	11	2	23
1480	3	1	43	48	31	1A32	3	3	8	20		1864	3	4	12	34	23
1484	3	1	46	3		1A36	3	3	10	8		1868	3		14	4	
1488	1	48	8			1A40		11	49	21		1872	3		14	31	
1492	2	0	14	30		1A44		13	44	26		1876	3	4	17	8	23
1496	2	2	20			1A48		14	34			1900	3	4	18	40	22
1600	2	4	26			1A42		11	22								
1604		6	21			1A46		19	11								
1608		8	28			1A60		20	49								
1612		10	29			1A64		22	43								
1616		12	30	30		1A68		24	21								
1620		14	31	29		1A72		26	11								
1624		16	32			1A76		28	46	26							
1628		18	33			1A80	3	29	40	24							
1632		20	34			1A84	3	31	24								
1636	3	22	34			1A88		33	9								
1640	3	24	34			1A92		34	43								
1644	3	26	32			1A96		36	31								
1648		28	29			1900		38	22								
1642		30	26			1804		40	2								
1646		32	23			1808		41	42								
1650		34	20			1812		43	22								
1654		36	11			1816		44	2								
1658		38	14	29		1820		46	42	24							
1662		40	12	28		1824		48	22	24							
1666		42	9			1828		40	2								
1670		44	6			1832		41	43								
1674		46	49			1836		43	22								
1678		48	41			1840		44	3								
1682		49	44			1844		46	39								
1686		41	36			1848	3	48	14								
1690		43	29			1842	3	49	41								
1694	2	44	22			1846	4	1	21								
1698	2	46	14	28		1860	4	3	3	24							
1702	2	49	8	21		1864	4	4	39	23							
1706	3	1	1	21		1868	3	4	6	14							
1710	3	2	44	21		1872	3	4	1	41	23						
1714	3	1	43	21		1876	3	4	9	21	23						

IMS

2

1718
 1722
 1726
 1730
 1734
 1738
 1742
 1746
 1750
 1754
 1758
 1762
 1766
 1770
 1774
 1778
 1782
 1786
 1790
 1794
 1798
 1802
 1806
 1810
 1814
 1818
 1822
 1826
 1830
 1834
 1838
 1842
 1846
 1850
 1854
 1858
 1862
 1866
 1870
 1874
 1878
 1882
 1886
 1890
 1894
 1898
 1902
 1906
 1910
 1914
 1918
 1922
 1926
 1930
 1934
 1938
 1942
 1946
 1950
 1954
 1958
 1962
 1966
 1970
 1974
 1978
 1982
 1986
 1990
 1994
 1998
 2002
 2006
 2010
 2014
 2018
 2022
 2026
 2030
 2034
 2038
 2042
 2046
 2050
 2054
 2058
 2062
 2066
 2070
 2074
 2078
 2082
 2086
 2090
 2094
 2098
 2102
 2106
 2110
 2114
 2118
 2122
 2126
 2130
 2134
 2138
 2142
 2146
 2150
 2154
 2158
 2162
 2166
 2170
 2174
 2178
 2182
 2186
 2190
 2194
 2198
 2202
 2206
 2210
 2214
 2218
 2222
 2226
 2230
 2234
 2238
 2242
 2246
 2250
 2254
 2258
 2262
 2266
 2270
 2274
 2278
 2282
 2286
 2290
 2294
 2298
 2302
 2306
 2310
 2314
 2318
 2322
 2326
 2330
 2334
 2338
 2342
 2346
 2350
 2354
 2358
 2362
 2366
 2370
 2374
 2378
 2382
 2386
 2390
 2394
 2398
 2402
 2406
 2410
 2414
 2418
 2422
 2426
 2430
 2434
 2438
 2442
 2446
 2450
 2454
 2458
 2462
 2466
 2470
 2474
 2478
 2482
 2486
 2490
 2494
 2498
 2502
 2506
 2510
 2514
 2518
 2522
 2526
 2530
 2534
 2538
 2542
 2546
 2550
 2554
 2558
 2562
 2566
 2570
 2574
 2578
 2582
 2586
 2590
 2594
 2598
 2602
 2606
 2610
 2614
 2618
 2622
 2626
 2630
 2634
 2638
 2642
 2646
 2650
 2654
 2658
 2662
 2666
 2670
 2674
 2678
 2682
 2686
 2690
 2694
 2698
 2702
 2706
 2710
 2714
 2718
 2722
 2726
 2730
 2734
 2738
 2742
 2746
 2750
 2754
 2758
 2762
 2766
 2770
 2774
 2778
 2782
 2786
 2790
 2794
 2798
 2802
 2806
 2810
 2814
 2818
 2822
 2826
 2830
 2834
 2838
 2842
 2846
 2850
 2854
 2858
 2862
 2866
 2870
 2874
 2878
 2882
 2886
 2890
 2894
 2898
 2902
 2906
 2910
 2914
 2918
 2922
 2926
 2930
 2934
 2938
 2942
 2946
 2950
 2954
 2958
 2962
 2966
 2970
 2974
 2978
 2982
 2986
 2990
 2994
 2998
 3002
 3006
 3010
 3014
 3018
 3022
 3026
 3030
 3034
 3038
 3042
 3046
 3050
 3054
 3058
 3062
 3066
 3070
 3074
 3078
 3082
 3086
 3090
 3094
 3098
 3102
 3106
 3110
 3114
 3118
 3122
 3126
 3130
 3134
 3138
 3142
 3146
 3150
 3154
 3158
 3162
 3166
 3170
 3174
 3178
 3182
 3186
 3190
 3194
 3198
 3202
 3206
 3210
 3214
 3218
 3222
 3226
 3230
 3234
 3238
 3242
 3246
 3250
 3254
 3258
 3262
 3266
 3270
 3274
 3278
 3282
 3286
 3290
 3294
 3298
 3302
 3306
 3310
 3314
 3318
 3322
 3326
 3330
 3334
 3338
 3342
 3346
 3350
 3354
 3358
 3362
 3366
 3370
 3374
 3378
 3382
 3386
 3390
 3394
 3398
 3402
 3406
 3410
 3414
 3418
 3422
 3426
 3430
 3434
 3438
 3442
 3446
 3450
 3454
 3458
 3462
 3466
 3470
 3474
 3478
 3482
 3486
 3490
 3494
 3498
 3502
 3506
 3510
 3514
 3518
 3522
 3526
 3530
 3534
 3538
 3542
 3546
 3550
 3554
 3558
 3562
 3566
 3570
 3574
 3578
 3582
 3586
 3590
 3594
 3598
 3602
 3606
 3610
 3614
 3618
 3622
 3626
 3630
 3634
 3638
 3642
 3646
 3650
 3654
 3658
 3662
 3666
 3670
 3674
 3678
 3682
 3686
 3690
 3694
 3698
 3702
 3706
 3710
 3714
 3718
 3722
 3726
 3730
 3734
 3738
 3742
 3746
 3750
 3754
 3758
 3762
 3766
 3770
 3774
 3778
 3782
 3786
 3790
 3794
 3798
 3802
 3806
 3810
 3814
 3818
 3822
 3826
 3830
 3834
 3838
 3842
 3846
 3850
 3854
 3858
 3862
 3866
 3870
 3874
 3878
 3882
 3886
 3890
 3894
 3898
 3902
 3906
 3910
 3914
 3918
 3922
 3926
 3930
 3934
 3938
 3942
 3946
 3950
 3954
 3958
 3962
 3966
 3970
 3974
 3978
 3982
 3986
 3990
 3994
 3998
 4002
 4006
 4010
 4014
 4018
 4022
 4026
 4030
 4034
 4038
 4042
 4046
 4050
 4054
 4058
 4062
 4066
 4070
 4074
 4078
 4082
 4086
 4090
 4094
 4098
 4102
 4106
 4110
 4114
 4118
 4122
 4126
 4130
 4134
 4138
 4142
 4146
 4150
 4154
 4158
 4162
 4166
 4170
 4174
 4178
 4182
 4186
 4190
 4194
 4198
 4202
 4206
 4210
 4214
 4218
 4222
 4226
 4230
 4234
 4238
 4242
 4246
 4250
 4254
 4258
 4262
 4266
 4270
 4274
 4278
 4282
 4286
 4290
 4294
 4298
 4302
 4306
 4310
 4314
 4318
 4322
 4326
 4330
 4334
 4338
 4342
 4346
 4350
 4354
 4358
 4362
 4366
 4370
 4374
 4378
 4382
 4386
 4390
 4394
 4398
 4402
 4406
 4410
 4414
 4418
 4422
 4426
 4430
 4434
 4438
 4442
 4446
 4450
 4454
 4458
 4462
 4466
 4470
 4474
 4478
 4482
 4486
 4490
 4494
 4498
 4502
 4506
 4510
 4514
 4518
 4522
 4526
 4530
 4534
 4538
 4542
 4546
 4550
 4554
 4558
 4562
 4566
 4570
 4574
 4578
 4582
 4586
 4590
 4594
 4598
 4602
 4606
 4610
 4614
 4618
 4622
 4626
 4630
 4634
 4638
 4642
 4646
 4650
 4654
 4658
 4662
 4666
 4670
 4674
 4678
 4682
 4686
 4690
 4694
 4698
 4702
 4706
 4710
 4714
 4718
 4722
 4726
 4730
 4734
 4738
 4742
 4746
 4750
 4754
 4758
 4762
 4766
 4770
 4774
 4778
 4782
 4786
 4790
 4794
 4798
 4802
 4806
 4810
 4814
 4818
 4822
 4826
 4830
 4834
 4838
 4842
 4846
 4850
 4854
 4858
 4862
 4866
 4870
 4874
 4878
 4882
 4886
 4890
 4894
 4898
 4902
 4906
 4910
 4914
 4918
 4922
 4926
 4930
 4934
 4938
 4942
 4946
 4950
 4954
 4958
 4962
 4966
 4970
 4974
 4978
 4982
 4986
 4990
 4994
 4998
 5002
 5006
 5010
 5014
 5018
 5022
 5026
 5030
 5034
 5038
 5042
 5046
 5050
 5054
 5058
 5062
 5066
 5070
 5074
 5078
 5082
 5086
 5090
 5094
 5098
 5102
 5106
 5110
 5114
 5118
 5122
 5126
 5130
 5134
 5138
 5142
 5146
 5150
 5154
 5158
 5162
 5166
 5170
 5174
 5178
 5182
 5186
 5190
 5194
 5198
 5202
 5206
 5210
 5214
 5218
 5222

Tabula radium Veniar ad hinc Annos et in g^o stabunt

Medig Venus	Census				Regni				Medig Venus	Census				Regni					
	S	G	=	Z	S	G	=	Z		S	G	=	Z	S	G	=	Z		
1	17	40	43	6	17	38	4	9	1	17	43	9	6	17	16	1	1	48	
2	18	39	31	6	18	22	0	24	40	2	18	38	49	6	18	1	6	16	49
3	18	21	11	6	18	8	8	9	42	3	18	28	6	17	46	4	2	1	41
4	18	6	40		17	42	3	24	43	4	18	19	1	18	19	1	2	41	
5	17	42	29		17	31	11	9	44	5	18	19	1	18	0	2	17	43	
6	18	37	17		18	21	6	24	24	6	18	14		17	44	10	2	44	
7	18	22	46		18	6	2	10	24	7	18	14		17	44	10	2	44	
8	18	8	36		17	41	9	24	21	8	17	43		17	31	9	17	46	
9	17	44	14		17	36	4	10	29	9	18	41		18	14	1	3	24	
10	18	39	3		18	21	0	26	1	10	42	20		18	0	4	3	24	
11	18	24	42		18	6	8	11	9	11	43	0		17	44	4	3	28	
12	18	10	22		17	49	3	26	11	12	43	39		17	30	11	8	30	
13	17	46	1		17	36	11	11	12	13	48	21		18	14	1	4	9	
14	18	40	49		18	21	6	26	41	14	44	60		17	49	2	19	10	
15	18	26	28		18	4	2	11	43	15	49	44		17	44	10	4	12	
16	18	12	1		17	40	9	26	44	16	49	24		17	44	1	19	14	
17	17	47	17		17	34	7	11	46	17	49	12		18	44	1	4	43	
18	18	42	34		18	19	0	21	37	18	44	42		17	49	8	19	44	
19	18	28	14		18	4	4	12	37	19	43	31		17	44	4	4	46	
20	18	13	43		17	40	3	21	38	20	48	11		17	49	11	19	48	
21	17	49	33		17	34	11	12	40	21	48	11		18	13	1	4	36	
22	18	34	20		18	19	6	28	19	22	48	41		18	48	2	20	38	
23	18	30	0		18	4	2	13	20	23	48	33		17	47	10	4	40	
24	18	14	39		17	49	9	28	22	24	48	18		17	46	4	20	41	
25	18	1	18		17	34	4	13	24	25	49	3		18	13	1	6	20	
26	18	46	6		18	18	0	29	2	26	49	49		17	48	8	21	22	
27	18	31	44		18	3	8	14	4	27	48	39		17	43	4	6	24	
28	18	17	24		18	18	3	29	6	28	48	20		17	48	11	21	24	
29	17	47	3		17	33	11	14	8	29	49	4		18	12	1	1	4	
30	17	42	92		18	18	6	29	46	30	49	1		17	47	2	22	6	
31	18	33	31		18	3	2	14	48	31	48	36		17	42	10	1	1	
32	18	19	11		17	47	9	29	40	32	48	22		17	47	4	22	9	
33	18	4	40		17	33	4	14	41	33	49	1		18	12	1	1	48	
34	19	38			18	17	1	0	30	34	48	42		17	47	8	22	49	
35	19	17			18	2	8	14	32	35	48	38		17	42	4	1	41	
36	20	46			17	47	4	0	33	36	48	24		17	47	11	22	43	
37	6	36			17	32	11	14	34	37	49	9		18	11	1	8	31	
38	11	24			18	16	1	1	14	38	48	44		17	46	2	23	33	
39	17	37			18	1	2	16	14	39	48	40		17	41	10	8	34	
40	18	22			17	47	10	1	1	40	48	26		17	46	4	23	37	
41	18	8			17	31	4	16	19	41	49	10		18	11	1	9	14	

3

S	♂				♀				S	♂				♀							
	a	=	z	z	S	G	-	S		G	z	z	S	G	-	S	G	z	z		
2	9	18	46	21	0	11	46	8	24	11	2	9	19	14	4	6	11	41	9	1	34
3	9	18	42	6	6	11	41	4	9	19	3	9	18	49	44	11	36	4	16	36	
4	9	18	31	44		11	26	11	24	21	3	9	18	44	23	11	21	0	1	38	
4	9	19	12	33		11	10	11	9	49	4	9	19	30	11	18	4	11	11	11	
1	1	18	42	42		11	40	10	10	3	1	1	19	4	40	11	41	3	2	18	
8	1	18	29	31		11	24	4	24	4	8	8	18	41	9	11	21	6	2	22	
9	1	19	14	19		18	10	1	10	13	9	9	19	31	41	18	4	1	18	0	
30	1	18	49	48		11	44	8	24	46	30	30	19	11	36	11	41	9	3	2	
1	1	18	44	38		11	40	4	10	48	1	1	19	3	16	11	34	4	18	4	
2	1	18	31	11		11	24	11	24	40	2	2	18	44	44	11	21	0	3	6	
3	1	19	16	4		18	9	1	11	26	3	3	19	33	43	18	4	1	18	44	
4	1	19	1	44		11	44	2	26	28	4	4	19	19	22	11	40	3	3	46	
4	1	18	41	23		11	39	10	11	29	4	4	19	4	1	11	34	10	18	41	
1	1	18	33	3		11	24	4	26	33	6	6	18	40	41	11	20	6	3	48	
1	1	19	11	40		18	9	1	12	10	1	1	19	34	28	18	4	1	19	28	
8	1	19	3	30		11	48	8	21	13	4	4	19	21	8	11	44	9	4	30	
9	1	18	49	9		11	34	4	12	14	9	9	19	6	41	11	34	4	19	31	
1400	1	18	34	49		11	24	11	12	11	10	10	18	42	21	11	20	0	4	33	
1	1	19	19	36		18	9	1	12	44	11	11	19	31	14	18	4	1	20	12	
2	1	19	4	16		11	43	2	21	46	2	2	19	22	44	11	44	3	4	13	
3	1	18	40	44		11	39	10	12	41	3	3	19	8	33	11	34	10	20	14	
7	1	18	36	34		11	24	4	21	49	7	7	18	44	12	11	19	6	4	11	
4	1	19	21	22		18	8	1	13	38	4	4	19	39	0	18	4	1	20	44	
6	1	19	1	1		11	43	8	28	39	6	6	19	24	39	11	44	9	4	41	
1	1	18	42	41		11	38	4	13	41	1	1	19	10	19	11	34	4	20	49	
8	1	18	38	20		11	23	11	28	43	4	4	18	44	48	11	19	0	6	1	
9	1	19	22	8		18	8	1	14	21	4	4	19	40	46	18	3	1	21	39	
10	1	19	8	41		11	43	2	29	23	10	10	19	26	24	11	48	3	6	41	
11	1	18	44	21		11	31	10	14	24	1	1	19	12	4	11	33	10	21	43	
12	1	18	40	6		11	23	4	29	26	2	2	18	41	44	11	49	6	6	44	
13	1	19	24	44		18	1	1	14	4	3	3	19	42	32	18	3	1	22	23	
14	1	19	10	33		11	42	9	0	6	4	4	19	28	11	11	48	9	1	24	
14	1	18	46	12		11	31	4	14	8	4	4	19	13	40	11	33	4	22	26	
16	1	18	41	12		11	22	0	0	10	6	6	18	40	30	11	18	0	11	28	
17	1	19	26	39		18	1	1	14	49	1	1	19	44	11	18	2	1	23	1	
18	1	19	12	19		11	41	3	0	40	8	8	19	29	41	11	41	3	8	9	
19	1	18	41	48		11	31	10	14	42	9	9	19	14	26	11	33	10	23	10	
20	1	18	43	38		11	21	6	0	44	60	60	19	1	16	11	18	6	8	12	
1	1	19	21	24		18	6	1	16	33	1	1	19	46	3	18	2	1	23	41	

3

	5	6	7	8	9	10	11	12	13	14	15	16	17	18	19	20	21	22	23	24	25	26	27	28	29	30	31	32	33	34	35	36	37	38	39	40	41	42	43	44	45	46	47	48	49	50
2	9	19	33	43	6	11	11	9	8	42	4	9	19	20	39	41	11	11	11	0	16	13																								
3	9	19	11	22	6	11	32	4	23	44	4	9	20	4	21	10	11	11	48	8	1	42																								
4		19	3	1	11	11	11	0	8	46	6		19	41	6				44	3	16	44																								
5		19	41	49	46	2	11	24	34		7		19	36	46				29	11	1	44																								
6		19	33	28	11	41	3	9	36		8		19	26	24				14	6	16	41																								
7		19	19	8	11	32	10	24	38		9		20	1	13				48	2	2	36																								
8			4	41	11	11	6	9	39		10		19	42	42				44	9	11	38																								
9			49	34	18	2	1	24	18		11		19	38	31				29	4	2	39																								
10			34	14	11	46	9	10	20		12		19	24	11				14	0	11	41																								
11			20	24	11	31	4	24	22		13		20	8	42				48	4	3	20																								
12			6	33	11	11	0	10	23		14		19	44	38				44	3	18	21																								
13			41	21	46	1	11	26	2		15		19	40	11				24	11	3	23																								
14			31	0	11	46	3	11	4		16		19	24	41				13	6	18	24																								
15			22	39	11	31	10	26	4		17		20	10	44				48	2	4	3																								
16			8	19	11	16	6	11	1		18		19	46	24				44	9	19	4																								
17			53	6	18	1	1	26	46		19		19	42	3	6	11	28	4	4	1																									
18			24	46	11	46	9	11	41	16	20		19	21	42	6	11	13	0	19	8																									
19			24	24	11	31	4	26	49		21																																			
20			10	4	12	16	0	11	41		22																																			
21			44	42	18	1	11	21	29		23																																			
22			40	32	11	46	3	12	31		24																																			
23			26	11	11	30	10	21	33		25																																			
24			11	40	11	16	6	12	34		26																																			
25			46	38	18	0	1	28	13		27																																			
26			42	11	11	44	9	13	14		28																																			
27			21	41	11	30	4	28	11		29																																			
28			13	36	11	16	0	13	18		30																																			
29			48	24	18	0	1	28	41		31																																			
30			44	3	11	44	3	13	49		32																																			
31			29	23	11	30	10	29	0		33																																			
32		19	14	22	11	14	6	14	2		34																																			
33		20	0	10	18	0	1	29	41		35																																			
34		19	44	49	11	44	9	14	42		36																																			
35		19	31	28	11	30	4	29	44		37																																			
36		19	11	8	11	14	0	14	46		38																																			
37		20	1	44	11	49	8	0	24		39																																			
38		19	41	34	11	44	3	14	26		40																																			
39		19	33	14	11	39	11	0	28		41																																			
40		19	18	43	11	4	6	14	30		42																																			
41		20	3	41	11	49	2	1	8		43																																			
42		19	49	21	6	11	44	9	16	10	44																																			
43		19	34	0	6	11	39	4	1	12	45																																			

3 f. 2

Tabula Mediana mense & ordinibus

178

JANUARIUS

FEBRUARIUS

MARCIUS

Mon	Medius mens				Medius mens				Medius mens				Ordinibus								
16	Veneris				Veneris				Veneris				Med								
D	S	A	II	S	A	II	S	A	II	S	A	II	S	A	II	S	A	II			
1	0	0	49	8	0	0	31	1	1	32	26	0	19	44	1	29	8	19	1	6	49
2	0	1	48	17	0	1	14	1	2	31	34	0	20	21	2	0	11	28	1	7	36
3	0	2	47	24	0	1	41	1	3	30	43	0	20	48	2	1	6	36	1	8	13
4		3	46	33	2	28		4	29	41		21	34		2	4	44		8	40	
5		4	44	42	3	4		4	29	0		22	12		3	4	43		9	21	
6		5	43	49	3	42		6	24	8		22	49		4	4	1		10	4	
7		6	43	48	4	19		11	21	16		23	26		4	3	10		10	41	
8		7	42	14	4	46		8	26	24		24	3		6	2	18		11	18	
9		8	41	23	6	10		9	24	33		24	40		1	1	26		11	44	
10		9	40	32	6	41		10	24	41		24	11		8	0	34		12	32	
11		10	40	32	6	41		11	23	40		29	44		8	49	43		13	9	
12		11	49	40	7	24		12	22	48		26	31		9	48	41		13	46	
13		12	48	48	8	1		13	22	6		21	8		10	48	0		14	23	
14	0	13	47	48	0	8	38		14	21	14		21	44		10	47	8		15	0
15	0	14	47	41	0	8	14		14	20	23		24	22		12	46	16		14	31
16	0	14	46	13	0	9	42		16	19	31	0	24	49	2	13	44	24	1	16	14
17		16	44	22	10	29		17	18	40	0	24	36	2	14	44	33	1	16	41	
18		17	44	30	11	6		18	17	48	1	0	13	2	14	43	41	1	17	28	
19		18	43	38	11	43		19	16	46	1	0	40	2	16	42	49	1	18	4	
20		19	42	47	12	20		20	16	4		1	21		14	41	48		18	42	
21		20	41	44	12	41		21	14	13		2	4		14	41	6		19	19	
22		21	41	3	13	34		22	14	21		2	41		14	40	4		19	46	
23		22	40	12	14	11		23	13	30		3	18		22	49	23		20	33	
24		23	39	20	14	48		24	12	38		3	44		23	48	31		21	10	
25		24	38	28	14	24		24	11	46		4	31		22	47	39		21	41	
26		25	37	37	16	2		26	10	44	1	4	4		23	46	48		22	24	
27		26	36	44	16	39		27	10	3	1	4	44		24	44	46		23	1	
28		27	34	43	17	16		28	9	11	1	6	22		24	44	4		23	78	
29	0	28	34	1	0	17	43							2	26	44	13	1	24	4	
30	0	29	34	9	0	18	30							2	27	43	21	1	24	42	
31	1	0	33	18	0	19	1							2	28	42	29	1	24	29	

4

VENERIS IN MENSIS

APRILIS

MAIUS

IUNIVS

♂ ♀

♂ ♀

♂ ♀

D	S	U	M	S	U	M	S	U	M	S	U	M	S	U									
1	2	29	41	38	1	26	6	3	39	44	48	2	14	16	4	29	49	6	3	3	43		
2	3	0	40	46	1	26	43	4	0	14	46	2	14	13	4	0	48	4	3	4	20		
3	3	1	39	44	2	21	20	4	6	14	4	0	14	40	4	1	41	22	3	4	41		
4		2	39	3	2	1	41	7	2	12	13			16	21	2	46	31		4	33		
5		3	38	11		28	34		3	12	21			11	4	3	44	39		6	11		
6		4	37	19		29	11		4	11	29			11	41	4	44	41		6	48		
7		4	36	28	1	29	48		4	10	38			18	18	4	43	46		1	24		
8		6	34	36	2	0	24		6	9	46			18	44	6	43	4		8	2		
9		1	34	44	2	1	2		1	8	44			19	32	1	42	12		8	39		
10		8	33	43		1	39		8	8	3			20	9	8	41	20		9	16		
11		9	33	1		2	16		9	1	11			20	46	9	40	29		9	43		
12		10	32	9		2	43		10	6	19			21	23	10	39	31		10	30		
13		11	31	18		3	30		11	4	21			22	0	11	38	46		11	1		
14		12	30	26		4	1		12	4	36			22	31	12	31	44		11	44		
15		13	29	34		4	44		13	3	44			23	14	13	31	2		12	20		
16		14	28	43		4	21		14	2	42			23	41	14	36	11		12	41		
17		14	21	41		4	48		14	2	1			24	28	14	34	19		13	34		
18		16	26	49		6	34		16	1	9			24	4	16	34	21		14	11		
19		11	26	8		1	12		11	0	11			24	42	11	33	36		14	48		
20		18	24	16		1	49		11	49	26			26	19	18	32	44		14	24		
21		19	24	24		8	26		18	48	34			26	46	19	31	42		16	2		
22		20	23	33		9	3		19	41	42			21	53	20	31	1		16	39		
23		21	22	41		9	40		20	46	41			28	10	21	30	9		11	16		
24		22	21	49		10	11		21	44	49	2		28	41	22	29	11		11	43		
25		23	20	48		10	44		22	44	1	2		29	24	23	24	26		16	30		
26		24	20	6		11	31		23	44	16	3		0	1	24	21	34		19	1		
27		24	19	14		12	8		24	43	24	3		0	38	24	26	42		19	44		
28	7	26	14	23		12	44		24	42	32			1	19	4	26	24	41	3	20	21	
29	7	21	11	31	2	13	22	4	26	41	41			1	42	4	21	24	49	3	20	48	
30	3	28	16	39	2	13	44	4	21	40	49	3		2	29	4	28	24	1	3	21	84	
31									4	28	49	41	3		6								

4

IULIUS					AVGUSTVS					SEPTEMBER											
♀					♀					♀											
D	S	4	5	6	D	S	4	5	6	D	S	4	5	6							
1	7	29	23	163	22	12	6	29	46	34	4	11	99	8	0	27	42	9	0	26	
2	6	0	22	243	22	49	1	9	94	42	4	11	90	8	1	29	0	4	1	3	
3	6	1	21	32	23	26	1	1	54	49	4	12	33	8	2	28	8	4	1	40	
4		2	20	41	24	3	1	2	43	49	4	13	10	8	3	21	11	4	2	11	
5		3	19	49	29	40		3	43	1		13	71		4	26	24		2	44	
6		4	18	41	24	11		4	42	14		14	24		9	24	33		3	31	
7		4	18	4	24	49		4	41	24		14	1		6	24	42		4	8	
8		6	18	44	26	31		6	40	32		14	38		1	23	40		7	44	
9		1	16	22	21	8		1	49	40		16	14		8	22	48		4	22	
10		8	14	30	21	44		8	48	49		16	42		9	22	1		4	49	
11		9	14	39	28	22		9	41	41		11	29		10	21	14		6	36	
12		10	13	41	28	49		10	41	4		12	6		11	20	23		1	13	
13		11	13	44	29	36		11	46	14		18	43		12	19	32		1	40	
14		12	12	44	0	13		12	44	22		19	20		13	18	40		8	21	
15		13	11	12	4	40		13	44	30		19	41		14	17	48		9	4	
16		14	10	20	1	21		14	43	39		20	34		14	16	41		9	4	
17		14	9	29	2	4		14	42	41		21	11		16	16	4		18	10	
18		16	8	31	2	41		16	41	44		21	18		11	11	13		10	44	
19		11	1	44	3	18		11	41	4		22	24		18	14	22		11	32	
20		18	6	44	3	44		18	40	12		23	2		19	13	30		12	9	
21		19	6	2	4	32		19	39	20		23	39		20	12	38		12	46	
22		20	4	10	4	9		20	38	29		24	16		21	11	41		13	23	
23		21	4	19	4	46		21	31	31		24	43		22	10	43		14	0	
24		22	3	21	6	23		22	36	44		24	30		23	10	3		14	31	
25		22	2	24	1	0		23	34	44		26	1		24	9	12		14	14	
26		24	1	44	1	31		24	34	2		26	44		24	8	20		14	41	
27		24	0	42	8	14		24	34	10		21	20		26	1	28		16	28	
28		26	0	0	8	41		26	33	18		4	21	48	8	21	6	31	4	11	4
29	6	26	49	8	49	28	1	21	32	21	4	28	34	8	24	4	44	4	11	42	
30	6	21	48	11	10	4	1	28	31	39	4	24	12	8	29	4	43	4	18	19	
31	6	28	41	24	10	42	1	29	30	43	4	24	44								

4

OCTOBER

NOVEMBER

DECEMBER

	OCTOBER				NOVEMBER				DECEMBER												
	1	2	3	4	1	2	3	4	1	2	3	4									
1	9	0	4	2	9	18	46	10	0	3A	20	6	4	2	11	0	11	30	6	28	32
2	9	1	3	10	4	19	33	10	1	36	28	6	8	39	11	1	10	38	6	2A	2
3	9	2	2	18	4	20	10	10	2	39	36	6	4	16	11	2	9	46	6	2A	46
4		3	1	2A		20	46		3	39	44	9	43	0	3	8	44	6	28	23	
5		4	0	39		21	23		4	33	4A	10	30		4	8	3	6	29	0	
6		4	49	43		22	0		4	33	1	11	A		4	A	11	6	29	3A	
7		9	48	42		22	3A		6	32	10	11	44		6	6	20	A	0	14	
8		6	48	0		23	14		A	31	18	12	21		A	4	28	A	0	41	
9		1	4A	8		23	41		8	30	26	12	48		8	4	36	A	1	28	
10		8	46	1A		24	28		9	29	34	13	34		9	3	44		2	4	
11		9	44	24		24	4		10	28	43	14	12		10	2	43		2	42	
12		10	44	33		24	42		11	2A	41	14	49		11	2	1		3	49	
13		11	43	42		26	19		12	2A	0	14	26		12	1	9		3	46	
14		12	42	40		26	46		13	26	8	16	3		13	0	18		4	33	
15		13	41	48		2A	33		14	24	16	16	40		13	49	26		4	10	
16		14	41	A		28	10		14	24	24	1A	1A		14	48	34		4	4A	
17		14	40	14	4	28	4A		16	23	33	1A	44		14	4A	43		6	24	
18		16	49	23	4	29	24		17	22	41	18	31		16	46	41		A	1	
19		1A	48	31	6	A	1		18	21	40	19	8		1A	44	49		A	38	
20		18	4A	40	6	0	38		19	20	48	19	44		18	44	8		8	14	
21		19	46	48	1	14			20	20	6	20	22		19	44	16		8	42	
22		20	44	46	1	42			21	19	14	20	49		20	43	24		9	29	
23		21	44	4	2	29			22	18	23	21	36		21	42	33	0	10	6	
24		22	44	13	3	6			23	1A	31	22	13		22	41	41		10	43	
25		23	43	21	3	43			24	16	40	22	40		23	40	49		11	20	
26		24	42	30	4	20			24	14	48	23	2A		24	49	48		11	4A	
27		24	41	38	4	4A			26	14	46	24	4		24	49	6		12	34	
28		26	40	46	4	39	10	2A	14	4	6	24	41		26	48	14		13	11	
29	9	2A	39	44	6	11	10	28	13	13	6	24	18	11	2A	4A	23	A	13	48	
30	4	28	39	3	6	46	10	29	12	21	6	24	44	11	28	46	21	A	14	24	
31	9	29	38	11	6	A	24							11	29	44	39	A	14	2	

Tabula mensorum manuum & pedum Venetiarum
 in horis 7 horarum fractionibus

180

hora + Mi- nuta	7 horarum				horarum fractionibus											
	S	G	U	U	S	G	U	U								
1	0	0	2	28	0	0	1	32	31	0	1	16	23	0	0	48
2	0	0	4	46	0	0	3	32	0	1	18	41	0	0	49	
3	0	0	6	44	0	0	4	33	0	1	21	49	0	0	41	
4			9	41			6	34			23	40			42	
5			12	19			8	34			26	14			44	
6			14	40			9	30			28	42		0	44	
7			18	4			11	30			31	10		0	41	
8			19	43			12	38			33	38		0	48	
9			22	10			14	39			36	6		1	0	
10			24	38			14	40			38	34		1	2	
11			27	6			18	41			41	3		1	3	
12			29	34			18	42			43	30		1	4	
13			32	2			20	43			44	41			6	
14			34	30			21	44			48	24			8	
15			36	48			23	44			40	43			9	
16			39	26			24	46		1	43	21			11	
17			41	43			26	47		1	44	49			12	
18			44	21			28	48		1	48	11			14	
19			46	49			29	49		2	0	44			14	
20			49	11			31	40		2	3	12			11	
21			41	44			32	41		2	4	40			19	
22			44	19			34	42			8	8			20	
23			46	40			34	43			10	36			22	
24			49	8			38	44			13	4			23	
25			1	36			38	44			14	32			24	
26			1	4	4		40	46			18	49			26	
27			1	6	32		41	47			20	21			28	
28			1	9	0	0	43	48	0	2	22	44	0	1	29	
29	0		1	11	28	0	44	49	0	2	24	23	0	1	31	
30	0		1	13	44	0	46	60	0	2	21	41	0	1	32	

5

finis

Tabula Equorum & Starorum Venarum

Line Nimm zi	Equi Cinn	cap lan	long lagio	Equi regis	long Pur	Staro Penna	Staro Srida														
0	Mi	A	za	Mi	za	A	A														
0	30	0	0	2	60	0	0	0	0	26	0	0	0	4	14	41	6	14	9		
1	29	0	2	2	60	0	0	1	0	0	26	24	0	0	10	4	14	41	6	14	9
2	28	0	4	2	60	0	1	0	0	0	41	24	0	1	0	4	14	41	6	14	9
3	27	0	6	3	60	0	1	0	1	16	24	0	1	0	4	14	41	6	14	9	
4	26	0	9	2	60	0	1	0	1	41	0	1	1	0	0	0	42	0	0	0	8
5	25	0	11	0	60	0	1	0	2	6	0	2	0	0	0	0	42	0	0	0	8
6	24	0	12	0	60	0	1	0	2	31	0	2	0	0	0	0	42	0	0	0	8
7	23	0	14	0	60	0	1	0	2	46	0	2	1	0	0	0	43	0	0	0	8
8	22	0	18	0	49	0	1	1	3	21	0	3	0	0	0	0	43	0	0	0	8
9	21	0	19	2	49	0	2	0	3	46	0	3	0	0	0	0	43	0	0	0	8
10	20	0	21	3	49	0	2	0	4	11	0	3	1	0	0	0	44	0	0	0	6
11	19	0	24	2	49	0	2	1	4	36	0	4	0	0	0	0	44	0	0	0	6
12	18	0	26	0	49	0	3	0	4	1	0	4	0	0	0	0	44	0	0	0	6
13	17	0	28	0	48	0	3	0	4	26	0	4	1	0	0	0	44	0	0	0	4
14	16	0	30	0	48	0	3	1	4	41	0	4	0	0	0	0	44	0	0	0	4
15	15	0	32	0	48	0	4	0	6	16	0	4	0	0	0	0	46	0	0	0	4
16	14	0	34	0	48	0	4	1	6	41	0	4	1	0	0	0	46	0	0	0	4
17	13	0	36	2	48	0	4	0	1	6	0	6	0	0	0	0	46	0	0	0	4
18	12	0	38	3	48	0	4	0	1	31	0	6	0	0	0	0	48	0	0	0	3
19	11	0	41	2	46	0	4	1	1	46	0	6	1	0	0	0	48	0	0	0	3
20	10	0	43	2	46	0	6	0	8	21	0	6	0	0	0	0	48	0	0	0	3
21	9	0	44	0	46	0	6	0	8	46	0	6	0	0	0	0	48	0	0	0	2
22	8	0	48	0	44	0	6	1	7	11	0	6	1	0	0	0	48	0	0	0	2
23	7	0	49	0	44	0	6	1	9	36	0	6	0	0	0	0	48	0	0	0	2
24	6	0	41	0	44	0	6	0	10	1	0	6	0	0	0	0	49	0	0	0	1
25	5	0	43	0	44	0	6	1	10	26	0	6	1	0	0	0	49	0	0	0	1
26	4	0	44	0	44	0	6	0	10	41	24	6	0	0	0	0	49	0	0	0	1
27	3	0	48	0	43	0	6	0	11	16	24	6	0	0	0	0	49	0	0	0	0
28	2	0	49	0	43	0	6	1	11	41	24	6	1	0	0	0	49	0	0	0	0
29	1	0	1	2	42	0	6	0	12	6	24	6	0	0	0	0	49	0	0	0	0
30	0	0	3	2	42	0	6	0	12	30	24	6	0	0	0	0	49	0	0	0	0

0 alle mi Mi pri Mi mi ad mi
 11 mⁱⁿ mⁱⁿ mⁱⁿ Di Tabell. (Stamm)
 51 L 6

S	Equal Lung ⁹			Long ⁹			Equal Lung ⁹			Long ⁹			Stano Prima			Stano Prima				
	Mi	A	L	Mi	A	L	Mi	A	L	Mi	A	L	G	C	S	G	C	S		
0	30	1	41	1	30	0	49	0	24	38	24	0	19	0	4	16	30	6	13	30
1	29	1	42	1	29	0	49	1	24	38	23	0	19	1	4	16	31	6	13	29
2	28	1	43	1	28	0	49	0	24	38	23	0	20	0	4	16	32	6	13	28
3	27	1	44	1	27	0	49	0	24	38	23	0	20	1	4	16	33	6	13	27
4	26	1	44	1	26	0	49	1	26	34	27	21	2			34				26
5	25	1	46	1	25	0	49	0	26	34	27	21	1			34				25
6	24	1	47	1	24	0	49	1	26	34	27	22	0			36				24
7	23	1	48	1	23	0	49	0	28	30	23	22	1			37				23
8	22	1	49	1	22	0	49	1	28	30	23	23	0			38				22
9	21	2	0	1	21	0	49	0	28	30	23	23	1			39				21
10	20	2	1	0	20	0	49	1	28	29	23	24	0			40				20
11	19	2	1	1	19	0	49	0	28	42	22	24	1			41				19
12	18	2	1	1	18	0	49	1	29	34	23	24	0			43				18
13	17	3	0	1	17	0	49	0	29	34	22	24	1			44				17
14	16	3	1	1	16	0	49	0	29	49	22	26	1			47				16
15	15	4	1	1	15	0	49	1	30	21	22	27	0			49				15
16	14	4	0	1	14	0	49	0	30	43	22	27	1			40				14
17	13	5	1	1	13	0	49	0	31	4	22	28	0			42				13
18	12	6	0	1	12	0	49	1	31	27	22	28	1			43				12
19	11	6	1	1	11	0	49	0	31	49	22	29	0			44				11
20	10	7	0	1	10	0	49	1	32	11	22	29	1			46				10
21	9	7	1	1	9	0	49	0	32	33	22	30	0	16	48					9
22	8	8	0	1	8	0	49	1	32	44	22	30	1	16	49	13				8
23	7	8	1	1	7	0	49	0	33	17	21	31	0	17	0	13				7
24	6	9	0	1	6	0	49	0	33	38	22	31	1	17	2	12				6
25	5	9	0	1	5	0	49	1	34	0	21	32	0	3		12				5
26	4	9	1	1	4	0	49	0	34	21	21	32	1	4	6	12				4
27	3	2	10	0	3	0	49	0	34	42	21	33	0	4	6	12				3
28	2	2	10	0	2	0	49	1	34	3	21	33	1	4	6	12				2
29	1	2	10	0	1	0	49	0	34	24	20	34	0	4	10	6				1
30	0	2	10	0	0	0	49	0	34	44	20	34	1	4	11	6				0

4 Add m: Mi m: Mi m add m
 9
 5

Tabell. Stanum

Stam
Pörm
6 13 38
6 13 39
6 13 40
6 13 41
6 13 42
6 13 43
6 13 44
6 13 45
6 13 46
6 13 47
6 13 48
6 13 49
6 13 50
6 13 51
6 13 52
6 13 53
6 13 54
6 13 55
6 13 56
6 13 57
6 13 58
6 13 59
6 13 60
6 13 61
6 13 62
6 13 63
6 13 64
6 13 65
6 13 66
6 13 67
6 13 68
6 13 69
6 13 70
6 13 71
6 13 72
6 13 73
6 13 74
6 13 75
6 13 76
6 13 77
6 13 78
6 13 79
6 13 80
6 13 81
6 13 82
6 13 83
6 13 84
6 13 85
6 13 86
6 13 87
6 13 88
6 13 89
6 13 90
6 13 91
6 13 92
6 13 93
6 13 94
6 13 95
6 13 96
6 13 97
6 13 98
6 13 99
6 13 100

S	Cyo Lun			Congo Lun			Cyril Lun			Lun Lun			Statio poma			Statio bedn				
	Di	m	P	Di	m	P	Di	m	P	Di	m	P	S	A	u	S	A	u		
0	30	2	10	0	2	0	33	0	34	44	20	0	34	1	4	11	11	6	12	49
1	29	2	10	0	3	0	34	1	36	0	20	0	34	1	4	11	12	6	22	48
2	28	2	10	0	4	0	34	0	36	24	20	0	36	1	4	11	13	6	12	91
3	27	1	10	0	5	0	34	1	36	44	20	0	38	0		14	6	12	96	
4	26	1	10	0	6	0	36	0	38	4	19		38	1		14			44	
5	24	1	10	0	7	0	36	1	38	23	20		38	0		16			44	
6	24	1	10	0	8	0	38	0	38	43	20		38	1		18			43	
7	23	1	10	0	9	0	38	1	38	2	19		39	1		18			42	
8	22	1	10	0	10	0	38	0	38	21	19		40	0		19			41	
9	21	1	9	0	11	0	38	1	38	40	19		40	1		20			40	
10	20	1	9	0	12	0	39	0	38	99	18		41	1		21			39	
11	19	1	9	0	13	0	39	1	39	18	18		42	1		22			38	
12	18	1	8	0	14	0	40	1	39	34	18		43	0		23			31	
13	17	1	8	0	15	0	41	0	39	43	18		43	1		24			36	
14	16	1	7	0	16	0	41	1	40	11	18		44	1		24			34	
15	15	1	7	0	17	0	42	1	40	29	18		44	1		26			34	
16	14	1	6	0	18	0	43	0	40	46	18		46	1		28			33	
17	13	1	6	0	19	0	43	1	41	3	18		48	0		28			32	
18	12	1	5	0	20	0	44	1	41	20	18		48	1		29			31	
19	11	1	5	0	21	0	44	1	41	31	16		48	1		30			30	
20	10	1	4	0	22	0	46	1	41	43	16		49	1		32			28	
21	9	1	4	0	23	0	47	1	42	9	14		49	1		33			21	
22	8	1	3	0	24	0	48	1	42	24	14		41	1		34			26	
23	7	1	2	0	25	0	49	1	42	39	14		42	0		36			24	
24	6	1	2	0	26	0	40	1	42	43	14		42	1		38			23	
25	5	1	1	0	27	0	41	0	43	1	14		43	1		38			22	
26	4	1	1	0	28	0	41	1	43	21	14		44	1		39			21	
27	3	1	1	0	29	0	42	1	43	34	13		44	1		41	6	12	19	
28	2	1	1	0	30	0	43	1	43	48	13		46	0	4	11	42	6	12	18
29	1	1	1	0	31	0	44	0	44	1	12		46	1	4	11	43	6	12	18
30	0	1	1	0	32	0	44	1	44	13	12		48	1	4	11	44	6	12	14

add A Min m Min m add m
 8 P
 5 P
 6
 Tabrly Stacionu

S	Ego		longo		Ego		longo		Stano		Stano									
	con	pa	longo	pa	con	pa	longo	pa	Prima	Secunda	Prima	Secunda								
4	Mi	mP	Mi	A	add	A	add	A	S	G	u	S	G							
6	G	m	m	m	G	m	m	G	S	G	u	S	G							
0	30	1	44	1	31	0	44	1	44	13	12	0	41	1	4	11	44	6	12	14
1	29	1	44	1	32	0	44	1	44	24	12	0	48	1	4	11	46	6	12	14
2	28	1	43	1	33	0	46	1		76	4	0	49	1	4	11	48	6	12	12
3	27		42	2	34	0	41			41	10	1	6	1			49	6		11
4	26		40	1	34	0	48	44	31	9	1	1	1				40			10
5	24		49	1	36	0	49	44	6	8	1	2	1				42			8
6	24		48	2	31	1	0	44	14	1	3	2					43			1
7	23		46	1	38	1	1		21	6	4	1					44			6
8	22		44	1	39	1	2		21	6	6	2					44			6
9	21		44	2	40		3		33	6	8	1					44			4
10	20		42	1	40		4	1	39	6	9	1					46			4
11	19		41	2	41		4	1	44	4	10	1					41			3
12	18		39	1	42		6	1	40	4	4	2					41			3
13	17		38	2	43		1	2	44	3	12	1					11	48	12	2
14	16		36	2	44		9	1	41	2	13	2					11	49	12	1
15	14		34	1	44		10	1	49	0	4	1					18	0	12	0
16	14		33	2	44		11	1	49	1	16	1					18	1	11	49
17	13		31	1	46		12	2	48	1	11	2					2		11	48
18	12		30	2	41		14	1	41	2	19	1					3		11	41
19	11		28	2	41		14	2	44	4	20	1					3			41
20	10		26	2	48		11	1	41	4	21	2					4			46
21	9		24	1	48		19	2	46	1	23	1					4			44
22	8		23	2	49		21	2	39	4	24	1					4			44
23	7		21	2	49		23	1	31	10	24	2					6			44
24	6		19	2	40		24	2	21	12	21	1					1			43
25	4		11	2	40		26	2	44	9	28	2					1			43
26	4		14	2	41		24	1	44	44	16	30	2				8			42
27	3		13	2	41		29	2	44	39	18	32	2	4			8		11	42
28	2	1	11	2	42		31	1	44	21	20	34	2	4	18	4	6	11		41
29	1	1	9	2	42		32	1	44	1	22	36	2	4	18	4	6	11		41
30	0	1	1	2	43		33	2	43	39	24	38	2	4	18	10	6	11		40

A
P
S
P:
6
Tabell: Stationen

S	Q	Agro		Lang		Ergo		Lano		Statio		Statio								
		Cur	Pa	Pa	Pa	Pa	Pa	Pa	Pa	Pa	Pa	Pa	Pa							
Q	Q	Mi	Mi	Mi	A	Add.	m.	Add.	A	Prima	Prima	S	S							
Q	Q	a	m	a	m	a	m	a	m	S	a	S	a							
0	30	1	1	2	43	1	33	2	43	39	24	1	38	2	9	18	10	6	11	40
1	29	1	4	2	43	1	39	1	43	44	21	1	40	2	9	18	11	6	11	49
2	28	1	7	2	44	1	36	1	42	48	30	1	42	2	9	18	11	6	11	49
3	27	1	1	2	44	1	30	1	42	48	30	1	44	2	9	18	12	6	11	48
4	26	0	49	2	44	38	1	41	44	31	1	44	2	4	18	12	6	11	48	
5	24	0	41	2	44	39	0	41	8	40	1	41	1							46
6	24	0	44	3	46	39	1	40	28	42	1	48	1							41
7	23		42	3	46	40	0	39	46	48	1	49	1							46
8	22		40	3	46	40	1	38	48	41	1	40	1							46
9	21		48	2	41	41	0	38	1	44	1	41	0							44
10	20		46	2	41	41	1	38	12	1	0	41	1							44
11	19		44	2	41	42	0	36	12	1	4	42	0							44
12	18		42	2	41	42	1	34	1	10	1	42	0							43
13	17		40	3	48	41	1	33	41	13	1	42	1							43
14	16		38	2	48	40	2	32	44	20	1	41	1							43
15	15		34	2	48	38	2	31	24	26	1	40	2							42
16	14		33	2	48	36	2	29	48	33	1	48	2							42
17	13		31	3	48	34	3	28	24	39	1	46	3							41
18	12		28	2	49	31	3	26	46	44	1	43	4							41
19	11		26	2	49	28	4	24	2	40	1	38	4							41
20	10		24	3	49	24	4	23	12	41	1	33	6							41
21	9		21	2	49	19	1	21	14	2	4	21	6							40
22	8		19	2	49	12	8	19	11	2	9	21	1							40
23	7		17	3	49	4	1	17	2	4	1	14	8							40
24	6		14	2	60	0	41	9	14	41	2	21	6	10						40
25	4		12	2	60	0	48	8	12	26	2	20	4	10						39
26	4		10	3	60	0	40	9	10	4	2	20	4	11						38
27	0	1	2	60	6	31	10	1	38	2	40	34	11	9	18	21	6	11	39	
28	0	4	2	60	0	21	10	9	9	2	33	0	24	12	4	18	21	6	11	39
29	0	3	3	60	0	11	4	2	36	2	30	12	12	4	18	21	6	11	39	
30	0	0	2	60	0	0	11	0	0	2	30	0	12	4	18	21	6	4	39	

Agro Add. A Mi A Mi A add.

6 P Tabella gratiosa
S P

tabula longitudinis determinans quod tempus p[er]...

Anno	M[en]s[is] p[ri]m[us]						M[en]s[is] s[e]c[un]d[us]						Sig. act.							
	6	1	8	0	1	2	3	4	4	5	6	7								
0	20	0	30	0	42	0	1	5	0	41	0	36	0	0	0	49	3	3		
1	29	1	4	30	42	29	1	3	0	41	0	39	0	1	1	1	3	9		
2	04	2	8	31	44	46			0	41	0	37	0	2	1	3		44		
3	21	3	12	32	36	43	22		1	46		33	0	7	1	4		22		
4	26	4	16	33	28	43	48		3	46		32		6		1		29		
5	44	4	20	34	20	44	12		2	44		31		8		10		36		
6	23	6	24	34	12	44	36		2	44		29		10		13		43		
7	14	1	24	36	1	44	0		2	44		28		11		16	3	40		
8	22	8	24	36	49	44	24		2	44		24		12		19	3	41		
9	21	9	24	31	31	44	48		2	43		26		10		22	4	4		
10	20	10		38	24	46	12		1	42		24		16		24	4	11		
11	19	11		39	13	46	36		1	42		24		18		28	4	18		
12	18	12		40	0	41	0		1	41		23		20		32		26		
13	11	13		40	46	41	22		1	41		22		22		36	34	26		
14	16	14		41	31	41	41		1	40		21		24		40	4	33		
15	14	14		42	16	41	41		1	40		20		26		44	4	43		
16	14	16		43	0	48	11		0	48		19		28		48	4	48		
17	13	11		43	42	48	24		0	41		18		30	1	43	4	46		
18	12	14		44	24	48	36		0	46		16		32	1	48	24	4		
19	11	14		44	4	48	41		0	46		14		34	2	1	34	12		
20	10	20		44	44	48	48	1	0	44		14		36	2	4	44	22		
21	9	21		46	24	49	0	1	0	44		13		38		9	4	32		
22	8	22		41	4	49	18	0	49	43		12		40		13	6	42		
23	1	23	24	41	44	49	21	0	49	42	0	10		42		18	6	43		
24	6	24	24	48	24	49	36	0	49	41		8		44		23	24	3		
25	4	24	23	49	3	49	43	0	49	41		1		41		29	32	13		
26	4	26	21	49	42	49	40	0	48	40		4		49		34	40	14		
27	3	21	11	40	20	49	44	0	48	0	39	0	4	0	41		42	48	11	
28	2	28	12	40	44	49	49	0	48	0	38	0	2	0	43	2	40	6	46	19
29	1	24	6	41	28	60	0	0	41	0	31	0	1	0	46	2	46	1	4	20
30	0	30	0	42	0	60	0	0	41	0	36	0	0	0	49	3	3	1	12	21

6 6 11 10 9 11 10 9 8 1 6 22
 Sig. C[on]tra V[er]i Sig. a[nt]equ[am] V[er]i

7 gradus in p[ar]te p[ri]m[us] hora signum

Nota per la^a Divisione spet. tabul. primae

mita glia Verli^o Septu Verli^o Mordian

L. Sig: Cnta Vrai		Verli ^o Septu				Verli ^o Mordian				Si az. Vrai									
Atta	0	1	2	0	1	2	3	4	4										
0	30	0	0	30	0	42	0	1	3	0	4A	0	36	0	0	0	49	3	3
1	29	1	4	30	42	42	29	1	3	0	4A	0	34	0	1	1	1	3	2
2	28	2	8	31	44	42	46	3	0	4A	0	34	0	2	1	3	3	14	
3	2A	3	12	32	30	43	22	1		46	0	33	0	4	1	4	3	22	
4	26	4	16	33	28	43	48	3		46	0	32		6		1	3	29	
5	24	5	20	34	20	44	12	2		44		31		8		10	3	76	
6	24	6	24	34	12	44	36	2		44		29		10		13	3	43	
7	23	7	24	36	1	44	0	2		44		28		11		16	3	40	
8	22	8	24	36	39	44	24	2		44		2A		12		19	3	4A	
9	21	9	2A	3A	44	48		2		43		26		14		22	A	4	
10	20	10	38	24	46	12		1		42		24		16		24	4	11	
11	19	11	39	13	46	36		1		42		24		18		28	1	18	
12	18	12	40	0	4A	0		1		41		23		20		32	4	26	4
13	1A	13	40	46	4A	22		1		41		22		22		36	4	34	4
14	16	14	41	31	4A	41		1		40		21		24		40	4	44	4
15	14	15	42	16	4A	4A		1		40		20		26		44	4	43	4
16	14	16	43	0	48	11		0		48		19		28		48	4	3	4
17	13	17	43	42	48	24		0		4A		18		30		42	4	13	4
18	12	18	44	24	48	36		0		46		16		32		4A	4	4	12
19	11	19	44	4	48	4A		0		46		14		34		1	4	34	22
20	10	20	44	44	48	48		0		44		14		36		4	4	44	32
21	9	21	46	24	49	8		1		44		13		38		2	4	44	42
22	8	22	4A	4	49	18		0		43		12		40		3	6	44	43
23	7	23	4A	44	49	2A		0		42		10		42		18	6	14	6
24	6	24	4A	44	49	36		0		41		8		44		23	6	24	6
25	4	24	49	3	49	43		0		41		1		4A		29	6	32	6
26	4	26	49	42	49	40		0		40		4		49		34	6	40	6
27	3	2A	40	20	49	49		0		48		0		41		42	6	48	6
28	2	28	40	44	49	49		0		48		0		43		49	6	46	6
29	1	29	41	28	60	0		0		4A		0		46		46	1	4	6
30	0	30	42	0	60	0		0		4A		0		49		49	3	3	12

6 6 4 4 3 11 10 9 8 1 6
Sig Cnta Vrai Signa Requiriti Vrai

Handwritten notes in the left margin, including 'Sig' and 'Vrai'.



Tabula Lamentis Reflexionis Vocum Siva

m. l. p. p. t. u.	Reflexio p. p. t. u.										Reflexio M. l. p. p. t. u.									
	Siva					Voci					Siva					Voci				
	0	1	2	3	4	0	1	2	3	4	0	1	2	3	4	0	1	2	3	4
0	0	0	0	0	0	0	0	0	0	0	0	0	0	0	0	0	0	0	0	0
1	0	0	0	0	0	0	0	0	0	0	0	0	0	0	0	0	0	0	0	0
2	0	0	0	0	0	0	0	0	0	0	0	0	0	0	0	0	0	0	0	0
3	0	0	0	0	0	0	0	0	0	0	0	0	0	0	0	0	0	0	0	0
4	0	0	0	0	0	0	0	0	0	0	0	0	0	0	0	0	0	0	0	0
5	0	0	0	0	0	0	0	0	0	0	0	0	0	0	0	0	0	0	0	0
6	0	0	0	0	0	0	0	0	0	0	0	0	0	0	0	0	0	0	0	0
7	0	0	0	0	0	0	0	0	0	0	0	0	0	0	0	0	0	0	0	0
8	0	0	0	0	0	0	0	0	0	0	0	0	0	0	0	0	0	0	0	0
9	0	0	0	0	0	0	0	0	0	0	0	0	0	0	0	0	0	0	0	0
10	0	0	0	0	0	0	0	0	0	0	0	0	0	0	0	0	0	0	0	0
11	0	0	0	0	0	0	0	0	0	0	0	0	0	0	0	0	0	0	0	0
12	0	0	0	0	0	0	0	0	0	0	0	0	0	0	0	0	0	0	0	0
13	0	0	0	0	0	0	0	0	0	0	0	0	0	0	0	0	0	0	0	0
14	0	0	0	0	0	0	0	0	0	0	0	0	0	0	0	0	0	0	0	0
15	0	0	0	0	0	0	0	0	0	0	0	0	0	0	0	0	0	0	0	0
16	0	0	0	0	0	0	0	0	0	0	0	0	0	0	0	0	0	0	0	0
17	0	0	0	0	0	0	0	0	0	0	0	0	0	0	0	0	0	0	0	0
18	0	0	0	0	0	0	0	0	0	0	0	0	0	0	0	0	0	0	0	0
19	0	0	0	0	0	0	0	0	0	0	0	0	0	0	0	0	0	0	0	0
20	0	0	0	0	0	0	0	0	0	0	0	0	0	0	0	0	0	0	0	0
21	0	0	0	0	0	0	0	0	0	0	0	0	0	0	0	0	0	0	0	0
22	0	0	0	0	0	0	0	0	0	0	0	0	0	0	0	0	0	0	0	0
23	0	0	0	0	0	0	0	0	0	0	0	0	0	0	0	0	0	0	0	0
24	0	0	0	0	0	0	0	0	0	0	0	0	0	0	0	0	0	0	0	0
25	0	0	0	0	0	0	0	0	0	0	0	0	0	0	0	0	0	0	0	0
26	0	0	0	0	0	0	0	0	0	0	0	0	0	0	0	0	0	0	0	0
27	0	0	0	0	0	0	0	0	0	0	0	0	0	0	0	0	0	0	0	0
28	0	0	0	0	0	0	0	0	0	0	0	0	0	0	0	0	0	0	0	0
29	0	0	0	0	0	0	0	0	0	0	0	0	0	0	0	0	0	0	0	0
30	0	0	0	0	0	0	0	0	0	0	0	0	0	0	0	0	0	0	0	0

*M. l. p. p. o.
rationalia*

Considera ad p. p. p. p.

Reflexio per tabul. Reflexionis Veneris Sae.

Mita pppolia						Reflexio mediana						Reflexio Septuages					
Signa Curu Vra						Signa regni Vra						si occurrunt Vra					
3	4	6	1	8		0	1	2	3	4	4	6	1	8	9	10	11
0	0	30	42	60	42	30	0	0	0	1	1	0	0	2	2	2	
1	1	71	42	60	41	29	0	1	0	43	1	22	1	48	2	21	
2	2	32	43	60	41	28	0	2	0	44	1	23	1	49	2	20	
3	3	33	43	60	40	27	4	44	2	0	26	2	18	24	2	24	
4	4	33	44	60	40	26	4	44	2	1	27	2	16	0	32	26	
5	5	34	44	60	40	25	6	48	2	1	28	2	14	0	40	31	
6	6	34	44	60	40	24	8	49	2	3	28	2	12	0	48	28	
7	7	35	44	60	40	23	9	41	3	0	28	2	10	0	44	28	
8	8	35	44	60	40	22	11	43	3	1	26	2	11	2	39	19	
9	9	36	46	60	40	21	12	43	3	2	26	2	4	1	9	39	
10	10	36	46	60	40	20	14	44	3	1	24	2	1	1	14	30	
11	11	37	47	60	40	19	14	46	3	4	29	1	1	1	21	30	
12	12	40	47	60	40	18	16	48	3	9	30	1	1	1	21	30	
13	13	41	48	60	40	17	18	49	3	10	30	1	1	1	21	30	
14	14	41	48	60	40	16	19	1	0	38	11	30	1	1	1	31	
15	15	42	48	60	40	15	21	1	1	39	12	30	1	2	42	30	
16	16	43	48	60	40	14	22	3	41	13	30	1	3	48	30	11	
17	17	44	48	60	40	13	23	4	42	14	30	1	3	41	30	10	
18	18	44	49	60	40	12	24	4	43	14	30	1	3	41	30	9	
19	19	44	49	60	40	11	26	1	44	16	30	1	2	1	48	29	
20	20	46	49	60	40	10	28	8	46	18	30	1	1	2	1	39	
21	21	46	49	60	40	9	28	9	48	18	29	1	2	2	4	39	
22	22	47	49	60	40	8	30	11	48	19	29	1	2	1	24	24	
23	23	48	49	60	40	7	31	12	49	20	28	0	1	4	10	28	
24	24	48	60	40	40	6	33	13	50	20	28	0	1	4	12	28	
25	25	49	60	40	40	5	34	14	42	21	24	0	1	4	14	24	
26	26	49	60	40	40	4	36	16	43	22	26	0	1	4	16	24	
27	27	49	60	40	40	3	38	18	44	23	24	0	1	4	18	24	
28	28	49	60	40	40	2	39	18	44	24	24	0	1	4	20	24	
29	29	49	60	40	40	1	40	19	46	24	24	0	1	4	21	24	
30	30	49	60	40	40	0	41	20	48	24	24	0	1	4	22	24	

Mita pppolia nonalia

Tabella Juncturae cum Variis in Variis

Limes Cura	Malg		Malg		Malg		Malg		Malg		Malg		Malg		Malg		Malg								
	part	part	part	part	part	part	part	part	part	part	part	part	part	part	part	part	part	part							
0	0	1	2	3	4	5	6	7	8	9	10	11	12	13	14	15	16	17							
0	7A	6	14	32	4A	21	14	8	48	0	14	31	49	10	12	48	60	11	1	4	60	49	14	10	
1	29	4A	6	14	32	4A	22	14	1A	48	2	14	29	49	12	12	43	60	13	6	14	60	49	16	1
2	24	4A	14	31	4A	23	14	16	48	4	14	2A	49	14	12	38	60	14	4	23	60	49	18	4	
3	2A	1	14	31	24	10	10	6	26	6	26	16	12	33	1A	4	32	60	1A	4	32	60	49	20	0
4	24	1	31	24	14	14	8	24	1A	12	24	1A	12	24	19	3	41	61	0	21	0	21	4A	21	4A
5	24	8	30	26	13	10	10	22	18	12	23	21	2	18	21	2	40	61	0	23	0	23	43	23	43
6	24	8	30	2A	12	12	12	20	20	12	18	23	2	0	61	0	24	0	24	0	24	0	24	40	24
7	23	8	30	28	11	14	1A	22	12	10	29	1	40	1	24	1	20	1	31	24	1	31	24	1	24
8	22	8	29	29	10	16	14	24	12	2	24	1	20	1	31	24	1	20	1	31	24	1	31	24	1
9	21	9	29	30	9	18	11	26	11	44	26	1	0	2	34	11	0	2	34	11	0	2	34	11	0
10	20	9	29	31	1	20	8	28	11	46	28	0	40	3	30	4A	3	30	4A	3	30	4A	3	30	4A
11	19	10	29	32	6	22	14	4	31	11	38	29	0	20	3	39	43	2	39	43	2	39	43	2	39
12	18	10	28	34	4	24	14	2	34	11	30	31	0	40	4	42	30	4	42	30	4	42	30	4	42
13	18	10	28	34	3	26	13	49	36	11	18	32	0	20	4	46	14	4	46	14	4	46	14	4	46
14	16	11	28	36	2	28	13	44	39	11	6	34	0	40	6	40	0	6	40	0	6	40	0	6	40
15	14	11	2A	38	14	1	30	42	41	10	44	36	1	0	4	43	44	4	43	44	4	43	44	4	43
16	14	12	2A	39	14	0	32	48	43	10	43	3A	1	20	8	4A	30	8	4A	30	8	4A	30	8	4A
17	13	12	26	40	14	48	34	44	44	10	32	39	1	40	8	61	14	8	61	14	8	61	14	8	61
18	12	13	26	42	14	46	36	40	4A	10	20	41	2	0	9	64	0	9	64	0	9	64	0	9	64
19	11	13	24	43	14	44	38	39	49	10	4	43	2	44	9	64	40	9	64	40	9	64	40	9	64
20	10	14	24	44	14	43	41	30	41	9	40	44	3	48	0	12	20	0	12	20	0	12	20	0	12
21	9	14	24	46	14	42	43	24	43	4	34	4A	4	41	4	16	0	4	16	0	4	16	0	4	16
22	8	14	24	4A	14	40	44	20	44	9	20	49	4	34	12	19	40	12	19	40	12	19	40	12	19
23	7	14	23	49	14	48	4A	14	49	4A	4	42	6	21	13	43	20	13	43	20	13	43	20	13	43
24	6	16	23	40	14	46	40	10	49	49	4	44	1	20	13	4A	0	13	4A	0	13	4A	0	13	4A
25	4	16	22	42	14	48	43	6	60	1	8	32	44	8	28	14	48	14	48	30	14	48	30	14	48
26	4	1A	22	43	14	48	4A	13	3	60	3	4	14	60	46	9	36	14	20	4	14	20	4	14	20
27	3	18	21	44	14	48	49	0	13	0	60	4	1A	4A	60	4A	10	44	61	14	41	14	41	14	41
28	2	1A	19	4A	14	4A	14	34	49	3	12	46	60	1	40	48	11	42	44	14	43	14	43	14	43
29	1	1A	20	14	19	4A	48	14	33	49	6	12	42	60	9	1	22	60	49	13	1	61	14	44	30
30	0	1A	21	14	18	48	0	14	31	40	10	12	48	60	11	1	4	60	49	14	10	61	14	44	30

Si Vari
Cura
Regi

6 14 10 9 8 1 6

Sig. V. in Cura 7 Regi Variis

9

T A B U L A E
M E R C U R I I

TO

Sum
Gat

1	1
2	11
3	11
4	11
5	11
6	11
7	11
8	11
9	11
10	11
11	11
12	11
13	11
14	11
15	11
16	11
17	11
18	11
19	11
20	11
21	11
22	11
23	11
24	11
25	11
26	11
27	11
28	11
29	11
30	11
31	11
32	11
33	11
34	11
35	11
36	11
37	11
38	11
39	11
40	11
41	11
42	11
43	11
44	11
45	11
46	11
47	11
48	11
49	11
50	11

R

5

9

Tabula retributio radii Mercurij grada

Orb. Equ.	Mercurij				Aequi Med.				Orb. Call. Hi.	Mercurij				Aequi Med.			
	S	G	2	z	S	G	2	z		S	G	2	z	S	G	2	z
1	11	29	49	39	1	23	46	4A	20	0	0	8	49	0	14	2A	39
2	11	29	21	19	3	1A	43	34	40	0	0	1A	38	0	28	14	18
3	11	29	16	48	9	11	40	21	60	0	0	26	2A	1	13	22	4A
b 4	0	0	1	46	1	8	43	32	80	0	0	39	16	1	2A	22	34
5	11	29	4A	24	2	2	40	19	100	0	44	4	2	12	18	14	
6	11	29	33	4	10	6	4A	6	200	1	28	10	4	24	26	29	
7	11	29	18	44	0	20	43	42	300	2	12	14	1	6	44	43	
b 8	0	0	3	32	2	1A	4A	4	400	2	46	20	2	19	12	4A	
9	11	29	49	11	4	11	43	40	500	3	40	24	0	1	31	11	
10	11	29	34	40	6	4	40	3A	600	4	24	29	2	13	49	26	
11	11	29	20	30	1	29	3A	24	1000	4	8	34	4	26	1	40	
b 12	0	0	4	1A	2	26	40	34	800	4	42	39	1	8	24	44	
13	11	29	40	4A	11	20	3A	22	900	6	36	44	2	20	44	2	
14	11	29	36	26	1	14	34	2	1000	1	20	49	0	3	2	23	
14	11	29	22	14	3	8	30	46	1400	9	1A	9	2	22	14	20	
b 16	0	0	1	3	4	4	34	1	1400	11	1	13	0	4	33	34	
1A	11	29	42	43	6	29	30	44	1600	0	11	24	18	2	16	41	49
18	11	29	38	22	8	23	2A	41	2000	0	14	41	38	0	6	4	46
19	11	29	24	1	10	11	24	28									
b 20	0	0	8	49	0	4	2A	39									

Radices Mercurij ad eam Naturam X' ad Gym

nat		fre		Tubm guse			
S	G	2	z	S	G	2	z
9	8	18	27	1	14	14	41

Tabula usque Mercurij

annu	long	ang	min	sec	annu	long	ang	min	sec	annu	long	ang	min	sec		
0	6	10	31	43	4	840	6	22	42	40	1446	1	0	11	34	
10	6	10	40	12	4	860	6	22	48	40	1460	1	0	2	23	
20	6	11	8	41		880	6	22	54	30	1474	1	0	4	46	
30	6	11	21	10		900	6	23	0	11	1488	1	0	11	4	
40		11	44	39		920	6	23	6	41	1502	0	0	9	21	
50		12	4	2		940	6	23	12	0	1516	0	0	11	39	33
100		12	22	21		960	6	24	18	34	1530	0	0	13	46	
120		12	40	48		980	6	24	24	43	1544	0	0	16	9	
140		13	49	10		1000	6	24	30	43	1558	0	0	18	22	e
160		13	11	31		1020	6	24	36	43	1572	0	0	20	39	
180		13	34	47		1040	6	24	42	43	1586	0	0	22	48	
200		13	44	14		1060	6	24	48	43	1600	0	0	24	1	
220		14	12	36		1080	6	24	54	43	1614	0	0	27	14	
240		14	30	41		1100	6	25	0	42	1628	0	0	29	28	
260		14	49	1	14	1120	6	25	6	21	1642	0	0	31	41	
280		14	1	18		1140	6	25	12	21	1656	0	0	33	44	
300		14	24	26		1160	6	25	18	21	1670	0	0	36	9	32
320		14	43	31		1180	6	25	24	21	1684	0	0	38	19	
340		16	1	46		1200	6	25	30	48	1698	0	0	40	28	
360		16	12	32		1220	6	25	36	28	1712	0	0	42	31	
380		16	21	21		1240	6	25	42	39	1726	0	0	44	41	
400		16	44	24	13	1260	6	25	48	39	1740	0	0	46	46	
420		17	13	22		1280	6	26	0	38	1754	0	0	49	9	
440		17	31	1		1300	6	26	6	28	1768	0	0	51	14	
460		17	48	41		1320	6	26	12	38	1782	0	0	53	24	
480		18	6	24	42	1340	6	26	18	38	1796	0	0	54	33	
500		18	23	48		1360	6	26	24	38	1810	0	0	56	43	31
520		18	41	21		1380	6	26	30	11	1824	0	0	59	48	
540		18	48	49		1400	6	26	36	21	1838	1	1	1	43	
560		19	16	2		1420	6	26	42	48	1852	1	1	3	48	
580		19	33	19	41	1440	6	26	48	9	1866	1	1	6	4	
600		19	40	21		1460	6	26	54	31	1880	1	1	8	9	
620		20	1	36		1480	6	27	0	42	1894	1	1	10	14	
640		20	24	30	40	1500	6	27	6	13	1908	1	1	12	19	
660		20	41	24		1520	6	27	12	34	1922	1	1	14	26	30
680		20	48	1		1540	6	27	18	41	1936	1	1	16	31	
700		21	14	41	49	1560	6	27	24	41	1950	1	1	18	31	
720		21	31	23		1580	6	27	30	38	1964	1	1	20	38	
740		21	44	46		1600	6	27	36	1	1978	1	1	22	39	
760	6	22	4	14		1620	6	27	42	19	1992	1	1	24	40	
780	6	22	20	34	48	1640	6	27	48	36	2006	1	1	26	41	
800	6	22	36	43		1660	6	27	54	44	2020	1	1	28	42	29

1672
1674
1676
1678
1680
1682
1684
1686
1688
1690
1692
1694
1696
1698
1700
1702
1704
1706
1708
1710
1712
1714
1716
1718
1720
1722
1724
1726
1728
1730
1732
1734
1736
1738
1740
1742
1744
1746
1748
1750

2

omilomys aig					long aig				
S	G	m	Z	R	S	G	m	Z	R
1624	1	30	43		1884	1	2	44	36
1628	1	32	44		1888	1	2	48	20
1632	1	34	44		1892	2	49	4	
1636	1	36	44		1896	2	40	48	
1640	1	38	46		1900	2	42	33	
1644	1	40	48		1804	2	44	13	
1648	1	42	40		1808	2	44	43	
1652	1	44	38		1812	2	48	33	
1656	1	46	34		1816	2	49	13	
1660	1	48	31		1820	3	0	43	
1664	1	40	28		1824	3	2	33	24
1668	1	42	24		1828	3	4	13	
1672	1	44	23	28	1832	3	4	44	
1676	1	46	20		1836	1	8	33	
1680	1	48	18		1840	9	14		
1684	2	0	10		1844	10	40		
1688	2	2	2		1848	12	26		
1692	2	3	44		1852	14	2		
1696	2	4	48		1856	14	38		
1700	2	1	40		1860	18	14		
1704	2	9	33		1864	18	40	23	
1708	2	11	26		1868	20	26		
1712	2	13	19	28	1872	22	2		
1716	2	14	12		1876	23	38		
1720	2	18	4		1880	24	13	23	
1724	2	18	44						
1728	2	20	42						
1732	2	22	31						
1736	2	24	19	21					
1740	2	26	10	21					
1744	2	28	46	26					
1748	2	29	44						
1752	2	31	33						
1756	2	33	22						
1760	2	34	10						
1764	2	36	44						
1768	2	38	38						
1772	2	40	22						
1776	2	42	1						
1780	2	43	41	24					

z f 8

Tabula radium laboratorij & ad principia annorum

Anni (E)	18 mo				Ceteri Mens				Anni (E)	19 mo				Ceteri Mens							
	S	G	m	Z	S	G	m	Z		S	G	m	Z	S	G	m	Z				
b 1400	7	18	40	43	2	18	23	9	10	28	3	9	18	24	28	2	18	32	3	24	20
	9	18	39	31	2	19	8	4	11	31	4	9	18	10	1	2	18	11	4	18	11
	2	18	21	11	2	18	43	1	1	24	4	9	18	44	44	1	1	1	1	19	20
	3	18	6	40		18	34	2	24	24	6		18	40	34		18	46	9	9	11
	4	18	42	29		18	23	4	19	21	1		18	26	14		18	31	11	3	14
	5	18	31	11		19	1	6	16	24	8		18	11	43		18	11	0	21	10
	6	18	22	46		18	42	8	10	21	9		18	46	41		19	1	2	24	13
	7	18	8	36		18	31	10	4	18	10		18	42	20		18	46	4	18	11
	8	18	14	19		18	22	11	28	14	1		18	28	0		18	31	6	12	11
	9	18	39	3		19	1	1	24	18	2		18	13	39		18	16	8	6	3
	10	18	24	42		18	42	3	19	14	3		18	48	21		19	0	10	3	11
	11	18	10	22		18	36	4	13	11	4		18	44	6		18	14	11	21	4
	12	18	46	1		18	22	11	11	9	5		18	29	44		18	31	1	21	1
	13	18	40	49		19	6	9	4	11	6		18	14	24		18	14	3	14	11
	14	18	26	28		18	41	10	28	10	7		19	0	12		19	0	4	12	1
	15	18	12	1		18	36	0	22	4	8		18	44	42		18	44	1	4	11
	16	18	41	41		18	21	2	16	2	9		18	31	31		18	30	8	29	14
	17	18	42	34		19	4	4	13	4	10		18	11	11		18	14	10	23	11
	18	18	28	14		18	40	6	1	2	1		19	1	48		18	49	0	20	44
	19	18	13	43		18	36	8	0	19	2		18	41	38		18	47	2	14	41
	20	18	49	33		18	21	9	24	46	3		18	33	11		18	29	4	8	44
	21	18	44	20		19	4	11	21	44	4		18	18	46		18	14	6	2	44
	22	18	30	0		18	40	1	14	46	5		19	3	44		18	49	1	29	48
	23	18	14	39		18	34	3	9	42	6		18	40	23		18	44	9	23	44
	24	18	1	18		18	20	4	3	44	7		18	34	3		18	39	11	11	41
	25	18	46	6		19	1	1	0	42	8		18	20	42		18	14	1	11	38
	26	18	31	44		18	49	8	24	44	9		19	4	30		18	48	3	8	41
	27	18	11	24		18	34	10	18	46	10		18	41	9		18	43	4	2	38
	28	18	3	4		18	19	0	12	43	1		18	36	49		18	24	6	26	34
	29	18	41	42		19	4	2	9	46	2		18	22	28		18	13	8	20	31
	30	18	33	31		18	49	4	3	43	3		19	1	16		18	48	10	11	34
	31	18	19	11		18	34	4	21	39	4		18	42	44		18	43	0	11	31
	32	18	4	40		18	19	1	21	36	5		18	38	24		18	24	2	9	28
	33	18	49	38		19	3	9	18	39	6		18	24	14		18	13	3	29	24
	34	18	34	11		18	48	11	12	36	7		19	9	1		18	41	4	26	24
	35	18	20	46		18	33	1	6	33	8		18	44	41		12	1	20	24	
	36	18	6	36		18	18	3	0	30	9		18	40	20		21	9	14	21	
	37	18	41	24		19	2	4	21	33	10		18	26	0		12	11	8	18	
	38	18	31	3		18	41	6	21	30	1		19	10	71		11	1	4	22	
	39	18	22	42		18	33	8	14	26	2		18	46	21		12	2	29	14	
	40	18	8	22		18	11	10	9	23	3		18	42	6		21	4	23	16	
	41	18	43	9		19	2	0	6	21	4		18	21	44		12	6	11	13	
	42	18	38	49		18	41	2	0	23	5		19	1	33		46	8	14	14	

3

Ann
E
6
9
1
8
9
40
1
2
03
4
4
6
1
8
9
1400
1
2
3
4
4
6
1
8
9
10
1
2
3
4
5
6
7
8
9
10
1
2
3
4
5
6
7
8
9
10
1
2
3
4
5
6
7
8
9
10

Armi 21	♂	motus ♀	Curva ♂	Armi 21	♂	motus ♀	Curva ♂
S	G	m	Z	S	G	m	Z
6	9	18	48	12	2	19	41
1	9	18	43	42	26	0	2
8	18	29	31	11	1	26	1
9	19	14	19	46	3	27	9
90	18	42	48	42	9	11	6
1	18	44	38	26	1	11	3
2	18	31	11	11	9	2	0
3	19	16	4	19	11	2	2
4	19	1	44	41	0	24	49
4	18	41	23	24	2	19	46
6	18	33	3	10	4	13	43
1	19	11	40	14	6	10	46
8	19	3	30	40	8	4	43
9	18	49	9	24	9	28	40
1400	18	34	42	10	11	22	46
1	19	19	36	14	1	19	49
2	19	4	16	39	3	13	46
3	18	40	44	24	4	1	43
4	18	36	34	10	1	1	40
4	19	21	22	44	8	28	43
6	19	1	1	39	10	22	40
1	18	42	41	24	0	16	36
8	18	38	20	9	2	10	33
9	19	23	9	14	7	1	36
10	19	8	41	39	6	1	33
1	18	44	21	23	1	24	29
2	18	40	6	9	9	19	21
3	19	24	44	13	11	16	30
4	19	10	33	38	1	10	21
4	18	46	12	23	3	4	24
6	18	41	42	8	4	28	20
1	19	26	39	43	6	24	23
8	19	12	19	31	4	19	20
9	18	41	48	23	10	13	11
20	18	43	38	1	0	1	14
1	19	28	24	42	2	4	11
2	19	14	4	31	3	28	14
3	18	49	44	22	4	22	11
4	18	44	23	1	1	16	11
4	19	30	11	18	9	13	10

3

Anni 01	29 mo9			Curren		Acqm	
	S	G	mz	S	G	S	G
6	19	23	28	2	18	3	0
7	19	19	8	2	18	1	29
8	19	4	18			3	3
9	19	49	31			18	4
10	19	34	14			32	1
1	19	20	24			11	9
2	19	6	33			3	11
3	19	91	21			18	0
4	19	31	0			32	2
5	19	22	39			11	1
6	19	8	19			2	6
7	12	13	6			18	8
8	19	38	16			32	10
9	19	24	24			11	11
10	19	10	4			2	1
1	19	44	42			18	3
2	19	40	32			32	4
3	19	26	11			16	1
4	19	11	40			2	4
5	19	46	38			16	10
6	19	42	11			31	0
7	19	21	46			16	2
8	19	13	36			2	4
9	19	48	24			16	6
10	19	44	3			31	1
1	19	29	43			16	4
2	19	14	22			1	11
3	20	0	10			16	1
4	19	44	49			31	3
5	19	31	28			16	4
6	19	11	8			1	6
7	20	1	44			14	4
8	19	41	34			30	10
9	19	33	14			14	0
10	19	18	43			0	2
1	20	3	41			14	4
2	19	49	21			30	4
3	19	39	0			4	1
4	19	20	39			0	9
5	20	9	21			11	11
6	19	41	6			18	30
7	19	36	46			18	14

Sat est 3

Tabula medicorum motuum Mercurij in Mensi: + die: 190

D	Januarij				Februarius				Martius													
	S	A	m	z	S	A	m	z	S	A	m	z	S	A	m	z						
1	0	0	99	8	0	2	6	1	1	37	26	3	9	24	1	29	8	19	6	6	24	
2	0	1	48	17	0	6	13	1	2	71	34	7	12	32	2	0	17	28	6	9	31	
3	0	2	47	24	9	19	1	3	30	43	14	38	2	1	6	36	12	31	12	31	31	
4	3	4	46	33	12	26	4	4	29	41	18	44	2	4	44	19	43	19	43	19	43	
5	4	4	44	42	14	32	4	5	29	0	21	40	3	4	43	18	49	18	49	18	49	
6	4	4	44	40	18	38	6	6	28	8	24	41	4	4	1	21	46	21	46	21	46	
7	6	4	43	48	21	44	7	7	27	16	3	28	3	4	3	10	24	24	24	24	24	
8	7	4	43	1	24	41	8	8	26	24	4	1	10	6	2	18	28	28	28	28	28	
9	8	4	42	14	21	48	9	9	24	33	4	16	1	1	26	1	19	1	19	1	19	
10	9	4	41	23	1	4	10	10	24	41	1	22	8	0	34	4	22	4	22	4	22	
11	10	4	40	32	4	10	11	11	23	40	10	29	8	4	43	1	28	1	28	1	28	
12	11	4	42	40	11	17	12	12	22	48	13	34	9	4	41	10	34	10	34	10	34	
13	12	4	41	48	10	23	13	13	22	6	16	42	10	4	40	13	41	13	41	13	41	
14	13	4	41	41	13	30	14	14	21	14	19	48	11	4	41	16	41	16	41	16	41	
15	14	4	41	9	16	36	15	15	20	23	22	44	12	4	46	19	43	19	43	19	43	
16	14	4	46	13	19	42	16	16	19	31	26	1	13	44	24	23	0	23	0	23	0	23
17	16	4	44	22	22	49	17	17	18	40	4	29	1	14	44	33	26	1	26	1	26	
18	17	4	44	30	24	44	18	18	17	48	4	2	14	14	43	41	39	13	39	13	39	
19	18	4	43	38	1	2	19	19	16	46	4	20	16	42	49	8	2	19	8	2	19	
20	19	4	42	41	2	8	20	20	16	4	8	21	17	41	48	9	26	9	26	9	26	
21	20	4	41	44	4	14	21	21	14	13	11	33	18	41	6	8	22	8	22	8	22	
22	21	4	41	3	8	21	22	22	14	21	14	39	19	40	14	11	39	11	39	11	39	
23	22	4	40	12	11	21	23	23	13	30	11	46	20	49	23	14	46	14	46	14	46	
24	23	4	39	20	14	34	24	24	12	38	20	42	21	48	21	11	41	11	41	11	41	
25	24	4	38	28	11	40	25	25	11	46	23	49	22	41	39	20	48	20	48	20	48	
26	24	4	31	31	20	46	1	26	10	44	4	21	4	46	48	24	4	24	4	24	4	24
27	26	4	36	44	23	43	1	27	10	3	6	0	11	24	44	46	21	11	21	11	21	
28	21	4	34	43	2	26	49	1	28	9	11	6	3	18	2	4	4	9	0	11	0	11
29	0	28	34	1	3	0	6							2	28	44	13	3	23	3	23	
30	0	29	34	9	3	12								2	21	43	21	6	30	6	30	
31	0	0	35	18	6	18								2	28	42	29	9	36	9	36	

4

Aprilis

Maius

Iunius

Aprilis						Maius						Iunius										
m ^o		m ^o		Acron		m ^o		m ^o		Acron		m ^o		m ^o		Acron						
D	h	u	m	z	s	D	h	u	m	z	s	D	h	u	m	z	s					
1	2	29	41	38	9	12	23	3	29	14	48	0	19	44	4	29	49	6	3	22	13	
2	3	0	49	46	19	29	4	0	14	46	19	1	4	0	44	14	24	20				
3	3	1	39	44	18	44	4	1	14	4	22	1	4	1	41	22	28	26				
4		2	39	3	22	2		2	13	13	24	14	4	2	46	31	4	1	32			
4		3	38	11	24	8		3	12	21	28	20		3	44	39	4	39				
6		4	31	19	28	14		4	11	29	1	21		4	44	21	1	44				
1		4	36	28	10	1	21	4	10	38	4	33		4	43	46	10	42				
8		6	34	36	4	24		6	9	46	1	39		6	43	4	13	46				
9		1	34	44	1	34		1	8	44	10	46		1	42	12	11	4				
10		8	33	43	10	40		8	8	3	13	42		8	41	20	20	11				
4		9	33	1	13	41		9	1	11	16	42		9	40	29	23	11				
12		10	32	9	16	41		10	6	19	20	4		10	39	31	26	24				
13		11	31	18	20	0		11	4	21	23	11		11	38	46	29	30				
14		12	30	26	22	6		12	4	36	26	18		12	31	44	9	2	36			
6		13	29	34	26	13		13	3	44	29	24		13	31	2	4	43				
4		14	28	43	29	18		14	2	42	2	31		14	36	11	8	49				
11		14	21	41	11	2	24	4	2	1	4	31		14	34	19	11	46				
18		16	26	49	4	31		16	1	9	8	43		16	34	21	14	3				
19		11	26	8	8	38		11	0	11	11	40		11	33	36	18	9				
20		18	24	16	11	44		11	49	26	14	46		18	32	44	21	14				
21		19	24	24	14	41		19	48	34	18	3		19	31	42	24	21				
22		20	23	33	11	41		20	41	42	21	9		20	31	1	21	28				
23		21	22	41	21	3		21	46	41	24	16		21	30	9	6	0	34			
24		22	21	49	24	10		22	44	49	21	22		22	29	61	3	40				
24		23	20	48	21	16		22	44	1	3	0	28		23	28	26	4	41			
26		24	20	6	0	23		24	44	16	3	34		24	21	34	9	43				
31		24	19	14	3	29		24	43	24	6	41		24	26	42	3	0				
28	3	26	18	23	6	34		24	42	32	9	48		26	24	41	16	6				
29	3	21	11	31	9	42		26	41	41	12	44		21	24	49	19	12				
30	3	28	16	39	12	48		28	40	49	16	0		28	24	1	6	22	19			
31								28	49	41	3	19	1									

+

Julius						Augustus						September																		
mensis			diebus			mensis			diebus			mensis			diebus															
1	2	3	4	5	6	7	8	9	10	11	12	13	14	15	16	17	18	19	20	21	22	23	24	25	26	27	28	29	30	31
1	4	29	23	16	6	24	21	6	29	46	34	10	1	44	8	0	29	42	1	8	2									
2	6	0	22	14	6	28	32	1	0	44	42		4	40	8	1	29	0		11	9									
3	6	1	21	32	1	1	38	1	1	44	40		1	46	8	2	28	8		14	14									
4	6	2	20	41		4	47	1	2	43	49		11	3		3	27	11		17	22									
5		3	19	49		1	41		3	43	1		14	9		4	26	24		20	28									
6		4	18	41		10	41		4	42	14		11	16		4	24	33		23	34									
7		5	18	4		14	4		4	41	24		20	22		6	24	42		26	41									
8		6	11	44		11	10		6	40	32		23	28		1	23	40		29	41									
9		1	16	22		20	16		1	39	40		26	39		8	22	48	2	2	43									
10		4	14	30		23	23		8	48	49		29	41		9	22	1		6	0									
11		9	14	39		26	29		9	41	41	11	2	46		10	21	14		9	6									
12		10	13	41		29	36		10	41	4		4	44		11	20	23		12	13									
13		11	12	49	8	2	42		11	46	14		7	0		12	19	32		14	19									
14		12	12	4		7	48		12	44	22		12	1		13	18	40		18	29									
15		13	11	12		8	48		13	44	30		14	13		14	11	48		21	32									
16		14	10	20		12	1		14	43	39		16	20		14	16	41		24	38									
17		14	9	29		14	8		14	42	41		21	26		16	16	4		21	44									
18		16	8	31		18	14		16	41	49		24	32		11	14	13	3	0	41									
19		11	1	44		21	20		11	41	4		21	38		18	14	22		3	41									
20		18	6	44		24	21		18	41	12	0	0	44		19	13	30		1	4									
21		19	6	2		21	33		19	39	20		3	41		20	12	38		10	10									
22		20	4	10	9	0	40		20	38	29		6	48		21	16	41		13	11									
23		21	4	19		3	46		21	31	31		10	4		22	10	49		16	23									
24		22	3	21		6	42		22	36	44		13	11		23	10	3		19	29									
25		23	2	34		9	49		23	34	44		16	11		24	9	12		22	36									
26		24	1	44		13	4		24	34	2		19	24		24	8	20		24	42									
27		24	0	42		16	12		24	34	10		22	30		26	1	28		28	49									
28		26	0	0		19	18	1	26	33	18		24	31	8	21	6	31	4	1	49									
29	6	26	49	8		22	24	1	21	32	21		28	49	8	28	9	44	4	4	1									
30	6	21	48	11		24	31	1	28	31	34	1	1	49	8	29	4	43	4	8	8									
31	6	28	41	24	9	28	31	1	29	30	43	1	4	46																

4

2

	october				November				December												
	mon	tue	wed	thu	mon	tue	wed	thu	mon	tue	wed	thu									
D	7	6	5	4	3	2	1	31	30	29	28	27									
1	9	0	4	2	1	11	14	10	0	31	20	1	11	33	11	0	11	30	10	20	44
2	9	1	3	10	14	21	10	1	36	28	1	11	33	11	1	10	38	23	31		
3	9	2	2	18	11	21	2	34	36	23	44	2	9	46	26	48					
4		3	1	21	20	33	3	34	44	26	42	3	8	44	11	0	4				
5		4	0	34	23	40	4	33	43	29	48	4	8	3	3	10					
6		4	99	43	26	46	4	33	1	8	3	8	4	11	6	11					
7		4	48	42	29	43	6	32	10	6	11	6	6	20	9	5					
8		6	48	0	4	2	42	1	31	18	9	11	1	4	28	12	30				
9		1	41	8	6	4	8	30	26	12	24	8	4	36	14	36					
10		8	46	11	9	12	9	29	34	14	30	9	3	44	18	42					
11		9	44	24	12	18	10	28	43	18	31	10	2	43	21	49					
12		10	44	33	14	24	11	21	41	21	43	11	2	1	24	44					
13		11	43	42	16	31	12	21	0	24	49	12	1	9	26	2					
14		12	42	40	21	31	13	26	8	21	46	13	0	18	1	8					
15		13	41	48	24	44	14	24	16	9	1	2	13	49	26	4	14				
16		14	41	1	31	40	14	24	24	4	9	14	46	34	1	21					
17		14	40	14	6	0	41	16	23	33	1	14	14	41	43	10	21				
18		16	40	23	4	3	11	22	41	10	21	16	46	41	13	34					
19		11	48	31	1	9	18	21	40	13	24	11	44	49	16	40					
20		18	41	40	10	16	19	20	48	16	34	18	44	8	19	46					
21		9	46	48	13	22	20	20	6	19	41	19	44	16	22	48					
22		20	44	46	16	29	21	19	19	22	41	20	43	4	24	49					
23		21	44	4	19	34	22	14	23	24	44	21	42	33	29	6					
24		22	44	13	22	41	23	11	31	29	0	22	41	41	1	2	12				
25		23	43	21	24	48	24	16	40	10	2	6	23	40	49	4	18				
26		24	42	30	28	44	24	14	48	4	13	24	49	48	8	24					
27		24	41	38	1	2	26	14	46	8	19	24	49	6	11	31					
28		26	40	46	4	1	21	14	4	11	26	26	48	14	14	38					
29	9	21	39	44	8	13	10	28	13	13	14	32	11	21	41	23	11	44			
30	9	28	39	3	11	20	10	29	12	21	10	11	38	28	46	31	1	20	40		
31	9	29	38	11	1	14	26					11	39	44	59	1	23	41			

4

f

tabula mēsurarū mo: ♀ in hoīs + fasti

hoīs mēsurarū ♀				hoīs mēsurarū ♀			hoīs mēsurarū ♀			hoīs mēsurarū ♀					
hoīs	mo	♀	♂	hoīs	mo	♀	♂	hoīs	mo	♀	♂	hoīs	mo	♀	♂
1	0	0	2	28	0	0	8	31	0	1	16	23	0	4	1
2	0	0	4	46	0	0	14	22	0	1	18	41	0	4	8
3	0	0	1	74	0	0	23	33	0	1	21	19	0	4	16
4			9	91			31	34			23	41			24
5			12	19			39	39			26	19			32
6			14	41			46	36			28	42			39
7			11	14			44	31			31	10			41
8			19	43			2	38			33	38			49
9			22	10			1	39			36	6	4		3
10			24	38			1	40			38	34			11
11			21	6			1	41			41	2			18
12			29	34			1	42			43	30			26
13			32	2			1	43			44	41			34
14			34	30			1	44			49	24			42
15			36	48			1	45			40	43			49
16			39	26			2	46			43	21			41
17			41	43			2	47	1		44	49	6		4
18			44	21			2	48	1		48	11			13
19			46	49			2	49	2		0	44			20
20			49	11			2	50	2		3	12			24
21			41	44			2	51			4	40			36
22	0		44	13			2	52			8	8			44
23	0		46	40			2	53			10	36			41
24	0		49	8			3	54			13	4			49
25	1		1	36			3	55			14	32	1		11
26	1		4	4			3	56			11	49			14
27	1		6	32			3	57			20	21			23
28	0	1	9	0	0		3	58	0	2	22	44	0		30
29	0	1	11	28	0		3	59	0	2	24	23	0		38
30	0	1	13	44	0		3	60	0	2	21	41	0	1	46

5 Finis

Tabula Equacionu Mercurij

h m s	Eq ^o Cura			P L			lon ^o lon ^o			Eq ^o Arg ^o			lon ^o lon ^o			Stacio Prima			Stacio Secunda		
	0	M	A	M	A	L	M	A	A	M	A	M	A	A	M	A	S	G	u	S	A
0	30	0	3	60	0	0	2	0	18	0	0	1	1	4	21	14	1	2	46		
1	29	0	3	60	0	2	2	0	18	16	0	1	1	4	21	14	1	2	46		
2	28	0	6	60	0	4	1	0	33	16	0	2	1	4	21	14	1	2	46		
3	27	0	9	60	0	4	2	0	49	16	0	3	1	1	13				47		
4	26	0	12	60	0	4	2	1	4	18	0	4	1	1	13				48		
5	25	0	15	60	0	4	2	2	22	16	0	4	0	1	12				49		
6	24	0	18	60	0	4	2	3	38	18	0	4	1	1	12				48		
7	23	0	21	60	0	4	2	4	44	16	0	6	1	1	11				49		
8	22	0	24	60	0	4	2	5	11	16	0	7	1	1	11				49		
9	21	0	27	60	0	4	2	6	21	18	0	8	1	1	10				49		
10	20	0	30	60	0	4	2	7	34	16	0	9	1	1	10				50		
11	19	0	33	60	0	4	2	8	0	16	0	10	1	1	9				51		
12	18	0	36	60	0	4	2	9	16	16	0	11	1	1	8				52		
13	17	0	39	60	0	4	2	10	32	16	0	12	1	1	7				53		
14	16	0	42	60	0	4	2	11	48	18	0	13	1	1	6				54		
15	15	0	45	60	0	4	2	12	4	16	0	14	1	1	4				54		
16	14	0	48	60	0	4	2	13	21	1	0	14	1	1	3				54		
17	13	0	51	60	0	4	2	14	31	1	0	16	1	1	2				58		
18	12	0	54	60	0	4	2	15	43	1	0	17	1	1	0				3	0	
19	11	0	57	60	0	4	2	16	9	9	0	18	1	1	26	48	3	2			
20	10	0	60	60	0	4	2	17	24	1	0	19	1	1	46				4		
21	9	0	63	60	0	4	2	18	41	1	0	20	1	1	44				6		
22	8	0	66	60	0	4	2	19	58	1	0	21	1	1	42				8		
23	7	0	69	60	0	4	2	20	13	1	0	22	1	1	40				10		
24	6	0	72	60	0	4	2	21	29	1	0	23	1	1	48				12		
25	5	0	75	60	0	4	2	22	44	1	0	24	0	1	46				14		
26	4	0	78	60	0	4	2	23	1	1	0	24	1	1	44				16		
27	3	0	81	60	0	4	2	24	18	1	0	24	1	1	42				18		
28	2	0	84	60	0	4	2	25	33	16	0	26	1	1	40	1	2		20		
29	1	0	87	60	0	4	2	26	49	14	0	27	1	1	38	1	3		22		
30	0	0	90	60	0	4	2	27	4	16	0	28	1	1	26	3	1	3	24		

G A m m M m A m (tabella Secunda)

II
S

P
L
Sporchismali
logico

S Z	Eq. Cum.			lon. lon.			Eq. lon.			lon. lon.			Statio prima			Statio Secunda			
	m	m	m	m	m	m	m	m	m	m	m	m	m	m	m	m	m		
0	30	2	24	2	1	39	2	14	18	13	0	46	1	4	24	18	1	4	72
1	29	2	21	2	1	41	2	14	31	13	0	41	1	4		16	1		74
2	28	2	19	2	1	43	1	14	44	12	0	48	2	4		14	1		76
3	27		31	2	2		44	2	14	46	13	1	0	1		11			77
4	26		33	1	1	47	2	16	9	12	1	1	1			9			79
5	25		34	1	1	48	1	16	21	12		2	2			7			81
6	24		36	2	2	49	2	16	33	12		4	1			9			84
7	23		38	2	4	51	2	16	44	12		7	1			3			88
8	22		40	1	6	53	1	16	41	12		6	1			1	4		92
9	21		41	2	8	54	2	18	9	12		1	1			0	4	0	96
10	20		43	1	10	56	2	18	21	11		8	1		24	48	4	2	100
11	19		44	1	12	58	1	18	32	11		9	2			46		4	104
12	18		44	2	14	59	2	18	43	11		11	1			44		4	108
13	17		41		16	2	1	18	44	11		12	1			44		0	112
14	16		48		18	3	1	18	9	11		13				43		1	116
15	15		49		20	4	2	18	16	11		14				42		8	120
16	14		50		22	6	2	18	21	10		14				41		9	124
17	13		51		24	8	1	18	31	10		16				40		10	128
18	12		52		24	9	2	18	41	10		11				39		11	132
19	11		53		21	11	2	18	51	10		18				38		12	136
20	10		54		29	13	1	14	1	9		19				41		13	140
21	9		54		30	14	2	14	16	9		20				46		14	144
22	8		56		32	16	2	14	24	9		21				44		14	148
23	7		51	1	34	18	1	14	34	10		22				44		16	152
24	6		48	0	34	19	2	14	44	9		23				43		11	156
25	5		48	1	31	21	2	14	53	9		24				42		18	160
26	4	2	49	0	38	23	1	20	2	8		24				41		19	164
27	3	2	49	1	40	24	2	20	10	8		26	1			40	1	20	168
28	2	3	0	0	41	26	2	20	18	1	21	1	4			39	1	21	172
29	1	3	0	1	43	28	1	20	24	8	1	28	1	4		38	1	22	176
30	0	3	1	0	44	29	2	20	33	1	29	1	4	24	31	1	4	23	180

G A m M m M m A m Tabell Statio

9 P P

S	Cao			P	lon			Eg			lon			Stano			Stano		
	mi	m	m		m	m	m	m	A	m	m	A	m	S	A	m	S	A	m
0	30	2	41	2	3	8	0	21	4A	4	1	4A	1	4	24	29	1	4	31
1	29		39	2		8	1		43	4		48	0	4	24	29		4	
2	28		3A	2		9	0		38	4		48	0	4	24	29		4	
3	21		34	1		9	0		33	6		48	1		29				
4	26		34	2		9	1		2A	6		49	0		29				
5	24		32	2		10	0		21	6		49	0		29				
6	24		30			10	1		14	1		49	0		29				
7	23		28			11	0		8	1	2	0	0		29				
8	22		26			11	1		1	8		0	0		29				
9	24		24			12	0	20	43	9		0	0		30			30	
10	20		22			12	0		44	9		0	1		30				
11	19		20			12	1		39	10		1	0		30				
12	18		18			11	0		24	11		1	0		30				
13	1A		16	2		11	1		14	12		1	0		30				
14	16		14	3		10			2	12		1	0		30				
15	14		11	2		9		19	40	13		1	0		31			29	
16	14		9	2		8			3A	13		1	1		31			29	
17	13		1	3		1			24	14		0	0		31			29	
18	12		4	2		6			10	14		0	0		32			28	
19	11		2	2		4	1	18	44	14		0	0		32				
20	10	2	0	3		4	2		40	16		0	0		32				
21	9	1	4A	2		2	1		24	1A	2	0	1		33			2A	
22	8		14	3		3	1	2	1	1A	1	49	0		33				
23	1		42	3	2	49		1A	40	18		49	1		34			26	
24	6		49	2		4A			32	18		48	1		34				
25	4		4A	3		44			14	19		4A	2		34				
26	4		44	3		43	2	16	44	20		44	2		34			24	
27	3		41	3		41	3		34	21		43	2		34				
28	2		38	3		48	3		14	21		41	2	4	24	34	1	4	
29	1		34	3		44	3	14	43	22	1	49	2	4	24	36	1	4	24
30	0		32	2	2	42	3	14	31	23	1	4A	2	4	24	36	1	4	24

S A a m a m a A a

1
4

P
P

6

Tabella Stano

Tabula latitudinis Dierhois septi Mercurij p[er]...

Lini p[er] 4
Cura
origi

Sig[na] Cura Medio m[er]it Dierho Sept[em]

C[ur]a	0			1			2			3			4			5			S[ig]na V[er]i											
	m	z	m	m	z	m	m	z	m	m	z	m	m	z	m	m	z													
0	30	0	0	30	0	42	0	1	46	1	36	0	49	0	0	1	24	3	1											
1		1	4	30	42	42	39	4	46	1	37	0	48	0	3		28		11											
2		2	8	31	44	42	46	1		1	37	0	46	4		31		14												
3		3	12	32	36	43	22				33	0	44	6		34		11												
4		4	16	33	28	43	48				32	0	43	9		38		20												
5		5	20	34	20	44	12				31	0	41	12		41		23												
6		6	24	34	12	44	36	44			30	0	40	14		44		26												
7		7	28	36	1	44	0				29	0	48	18		48		29												
8		8	32	36	49	44	24				24	0	46	20		41		32												
9		9		37	37	44	48				21	0	44	22		44		34												
10		10		38	24	46	12				26	0	42	24		48		38												
11		11		39	13	46	36	44			24	0	40	28	2	2		42	40											
12		12		40	0	47	0				23	0	38	31		6		44	42											
13		13		40	46	47	22				22	0	36	33		10		46	44											
14		14		41	31	47	41				21	0	34	36		13		48	46											
15		15		42	16	47	47				19	0	32	39		16		40	48											
16		16		43	0	48	11	43			18	0	30	42		19		42	40											
17		17		43	42	48	24				17	0	28	44		22		44	42											
18		18		44	24	48	36				14	0	26	48		26		46	44											
19		19		44	4	48	47				14	0	24	41		30		48	46											
20		20		44	44	48	48	42			13	0	22	44		33		48	48											
21		21		46	24	49	8	42			11	0	20	47	36	3	0	49	49											
22		22		47	4		18	41			10	0	18	1	0	40	4	0												
23		23		47	44		27	41			9	0	16	3		43		1												
24		24	24	48	24		36	40			8	0	14	6		47		2												
25		25	23	49	3		43	40			6	0	12	9		41		3												
26		26	21	49	42		40	39			4	0	10	12		44		3												
27		27	18	40	20		44	39			4	0	8	14		47		4												
28	2	28	12	40	44		49	38			3	0	4	18	3	1		4												
29	1	29	6	41	28	60	0	37	1	0	2	0	2	21		4		4												
30	0	30	0	42	0	60	0	36	0	49	0	0	0	24		7		4												
																		6	4	4	3	11	10	9	8	7	6			

Sig[na] Cura V[er]i Sig[na] origi Dierho

2

Sig Curi Voci : Purba Supra Durh: mout.

	6		A		8		0		1		2		3		4		9		Sig
	m	z	m	z	m	z	G	m	G	m	G	m	G	m	G	m	G	a	och
0	30	0	0	30	0	42	8	1	46	1	36	0	49	0	0	1	29	3	1
1		1	4	30	42	42	29	1		1	34	0	48	2			28		11
2		2	8	31	44	42	46	1		1	34	0	46	4			31		14
3		3	12	32	36	43	42				33		44	0			34		18
4			16	33	28	41	48				32		43	2			38		20
5			20	34	20	44	12				30		41	12			41		23
6			24	34	12	44	36	44			30		49	14			44		26
7			24	36	1	44	0				29		48	11			48		29
8				36	49	44	24				28		46	20			41		32
9				38	31	44	48				21		44	22			44		34
10				38	24	46	12				26		42	24			48		38
11				39	13	46	36	44			24		40	28	2	2			40
12				40	0	48	0				23		38	31			6		42
13				40	46	48	22				22		36	33			10		44
14				41	31	48	41				21		34	36			13		46
15				42	16	48	48				19		32	39			16		48
16				43	0	48	11	43			18		30	42			19		40
17				43	42	24					11		28	44			22		42
18				44	24	36					14		26	48			26		44
19				44	4	48		42			14		24	40			30		46
20				44	44	48					13		22	44			33		48
21				46	24	49	8				11		20	48			36		49
22				48	4	16		41			10		18	1	0		40	4	0
23				48	44	21		41			9		16	3			43		1
24			24	46	24	36		40			8		14	6			44		2
25			23	49	3	43		40			6		12	9			41		3
26			21	49	42	40		39			4		10	12			44		3
27			11	40	20	44		39			4		8	14			48		4
28	2		12	40	44	49	1	38	1	3	0	4	18	3	1				4
29	1		16	41	28	60	0	38	1	1	0	2	21	4					4
30	0	30	0	42	0	60	0	36	0	49	0	0	1	24	1				4
	6	11		10	9		11	10		9		8	11	6					

Sig Curi Voci

Sig Aequi Voci

7.

omig pica
the ppat

4 9 511
m 6 w
1 24 3 1
28 11
31 14
34 11
18 20
41 22
44 26
48 29
41 32
49 35
48 38
2 2 42
6 44
10 46
13 48
16 50
19 52
22 54
26 56
30 58
33 60
37 62
41 64
45 66
49 68
53 70
57 72
61 74
65 76
69 78
73 80
77 82
81 84
85 86
89 88
93 90
97 92
101 94
105 96
109 98
113 100
117 102
121 104
125 106
129 108
133 110
137 112
141 114
145 116
149 118
153 120
157 122
161 124
165 126
169 128
173 130
177 132
181 134
185 136
189 138
193 140
197 142
201 144
205 146
209 148
213 150
217 152
221 154
225 156
229 158
233 160
237 162
241 164
245 166
249 168
253 170
257 172
261 174
265 176
269 178
273 180
277 182
281 184
285 186
289 188
293 190
297 192
301 194
305 196
309 198
313 200
317 202
321 204
325 206
329 208
333 210
337 212
341 214
345 216
349 218
353 220
357 222
361 224
365 226
369 228
373 230
377 232
381 234
385 236
389 238
393 240
397 242
401 244
405 246
409 248
413 250
417 252
421 254
425 256
429 258
433 260
437 262
441 264
445 266
449 268
453 270
457 272
461 274
465 276
469 278
473 280
477 282
481 284
485 286
489 288
493 290
497 292
501 294
505 296
509 298
513 300
517 302
521 304
525 306
529 308
533 310
537 312
541 314
545 316
549 318
553 320
557 322
561 324
565 326
569 328
573 330
577 332
581 334
585 336
589 338
593 340
597 342
601 344
605 346
609 348
613 350
617 352
621 354
625 356
629 358
633 360
637 362
641 364
645 366
649 368
653 370
657 372
661 374
665 376
669 378
673 380
677 382
681 384
685 386
689 388
693 390
697 392
701 394
705 396
709 398
713 400
717 402
721 404
725 406
729 408
733 410
737 412
741 414
745 416
749 418
753 420
757 422
761 424
765 426
769 428
773 430
777 432
781 434
785 436
789 438
793 440
797 442
801 444
805 446
809 448
813 450
817 452
821 454
825 456
829 458
833 460
837 462
841 464
845 466
849 468
853 470
857 472
861 474
865 476
869 478
873 480
877 482
881 484
885 486
889 488
893 490
897 492
901 494
905 496
909 498
913 500
917 502
921 504
925 506
929 508
933 510
937 512
941 514
945 516
949 518
953 520
957 522
961 524
965 526
969 528
973 530
977 532
981 534
985 536
989 538
993 540
997 542
1001 544
1005 546
1009 548
1013 550
1017 552
1021 554
1025 556
1029 558
1033 560
1037 562
1041 564
1045 566
1049 568
1053 570
1057 572
1061 574
1065 576
1069 578
1073 580
1077 582
1081 584
1085 586
1089 588
1093 590
1097 592
1101 594
1105 596
1109 598
1113 600
1117 602
1121 604
1125 606
1129 608
1133 610
1137 612
1141 614
1145 616
1149 618
1153 620
1157 622
1161 624
1165 626
1169 628
1173 630
1177 632
1181 634
1185 636
1189 638
1193 640
1197 642
1201 644
1205 646
1209 648
1213 650
1217 652
1221 654
1225 656
1229 658
1233 660
1237 662
1241 664
1245 666
1249 668
1253 670
1257 672
1261 674
1265 676
1269 678
1273 680
1277 682
1281 684
1285 686
1289 688
1293 690
1297 692
1301 694
1305 696
1309 698
1313 700
1317 702
1321 704
1325 706
1329 708
1333 710
1337 712
1341 714
1345 716
1349 718
1353 720
1357 722
1361 724
1365 726
1369 728
1373 730
1377 732
1381 734
1385 736
1389 738
1393 740
1397 742
1401 744
1405 746
1409 748
1413 750
1417 752
1421 754
1425 756
1429 758
1433 760
1437 762
1441 764
1445 766
1449 768
1453 770
1457 772
1461 774
1465 776
1469 778
1473 780
1477 782
1481 784
1485 786
1489 788
1493 790
1497 792
1501 794
1505 796
1509 798
1513 800
1517 802
1521 804
1525 806
1529 808
1533 810
1537 812
1541 814
1545 816
1549 818
1553 820
1557 822
1561 824
1565 826
1569 828
1573 830
1577 832
1581 834
1585 836
1589 838
1593 840
1597 842
1601 844
1605 846
1609 848
1613 850
1617 852
1621 854
1625 856
1629 858
1633 860
1637 862
1641 864
1645 866
1649 868
1653 870
1657 872
1661 874
1665 876
1669 878
1673 880
1677 882
1681 884
1685 886
1689 888
1693 890
1697 892
1701 894
1705 896
1709 898
1713 900
1717 902
1721 904
1725 906
1729 908
1733 910
1737 912
1741 914
1745 916
1749 918
1753 920
1757 922
1761 924
1765 926
1769 928
1773 930
1777 932
1781 934
1785 936
1789 938
1793 940
1797 942
1801 944
1805 946
1809 948
1813 950
1817 952
1821 954
1825 956
1829 958
1833 960
1837 962
1841 964
1845 966
1849 968
1853 970
1857 972
1861 974
1865 976
1869 978
1873 980
1877 982
1881 984
1885 986
1889 988
1893 990
1897 992
1901 994
1905 996
1909 998
1913 1000

omig pica

long
+ origin

Tabula lat. Reflexivis Episcopi. Mercurij Suda

Reflexio meridiana. Reflexio Episcopi

Sug. Anni Voci					Sug. aegri Voci					Sugna aegri Voci																			
0	1	2	3	4	0	1	2	3	4	0	1	2	3	4	5	6	7	8	9	10	11								
0	60	42	30	0	38	42	0	0	49	1	34	2	6	2	14	1	39	0	0	1	34	2	14	2	6	1	34	0	49
1	41	29	1	31	42	1	41	36	1	14	32	4	31	14	20	9	31	14	6	31	0	48						48	
2	41	28	2	32	43	3	42	31	8	13	20	9	20	13	28	13	42	14	4	22		44					44		
3	40	21	7	33	43	4	44	38	9	13	28	13	28	11	26	11	44	14	4	31		44				31	44		
4	40	26	4	33	44	6	44	39	10	12	26	11	26	21	21	46	14	3	29	29		43				29	43		
5	49	24	4	34	44	8	41	40	11	12	23	21	21	24	46	1	28	2	28	28		42				28	42		
6	48	24	6	34	44	10	49	41	12	11	20	24	24	48			1	26	26	40		40				26	40		
7	49	23	1	36	44	11	1	43	12	11	18	28	28	40			0	24	24	39		39				24	39		
8	41	22	8	31	44	13	2	44	12	10	14	31	31	42	14	1	49	24	31	31		31				24	31		
9	46	21	9	38	46	14	4	44	12	7	12	34	44				48	23	34	34		34				23	34		
10	46	20	10	38	46	16	4	46	12	8	9	31	46				41	21	3	3		3				21	3		
11	44	19	11	39	41	18	1	41	13	1	6	40	41				46	20	31	31		31				20	31		
12	44	18	12	40	41	20	9	48		6	3	43	48				47	18	70	70		70				18	70		
13	48	11	13	41	41	21	11	49		4	0	41	2	0			43	11	28	28		28				11	28		
14	43	16	14	41	48	23	12	40		4	0	41	40	2	13		42	14	26	26		26				14	26		
15	42	14	14	42	48	24	14	41		3	44	44	44	3			41	14	24	24		24				14	24		
16	41	14	16	43	48	26	14	42	13	2	40	41	4				40	12	23	23		23				12	23		
17	41	13	11	44	48	28	11	43	14	0	41	1	0	4			49	11	21	21		21				11	21		
18	40	12	18	44	49	30	18	44		1	48	43	3	6			48	9	20	20		20				9	20		
19	39	11	19	44	49	31	20	46		41	40	40	6	1			41	1	18	18		18				1	18		
20	46	38	10	20	46	33	21	41		46	31	9	8	12			46	4	16	16		16				4	16		
21	46	38	9	21	49	34	23	48		44	34	12	9				44	4	14	14		14				4	14		
22	44	31	8	22	41	31	24	49	14	42	31	14	10				44	2	13	13		13				2	13		
23	46	1	23	48	49	39	24	2	0	14	40	48	11				43	0	11	11		11				0	11		
24	44	0	24	48	60	41	26	1		48	44	20	11				41	0	10	10		10				0	10		
25	44	4	24	49	60	42	28	2		46	21	23	12	11			40	41	8	8		8				4	8		
26	43	3	21	40	60	43	29	3		44	11	26	12	10			39	44	6	6		6				3	6		
27	43	3	21	40	60	44	31	4		42	13	28	13	9			39	44	4	4		4				3	4		
28	42	2	28	41	60	41	32	4	14	40	9	30	13	8			31	42	3	3		3				2	3		
29	42	1	29	41	60	48	33	6	2	14	41	4	32	14	1		36	41	0	0		0				1	0		
30	30	0	30	42	60	0	34	2	6	2	14	1	34	0	0	1	34	2	14	2	6	1	34	0	49	0	0	0	0

Mita spolia

8

Mithras Epistola

Reflexio Septentris

Reflexio meridiana

Sig. Ceteri Veri

Sig. aequi Veri

Sig. acti Veri

3		4		5		6		7		8		9		10		11	
m	m	m	m	m	m	m	m	m	m	m	m	m	m	m	m	m	m
0	0	30	42	60	42	30	0	0	1	0	1	0	1	0	1	0	1
1	1	31	42	60	41	29	0	2	1	2	1	2	1	2	1	2	1
2	2	32	43	60	41	28	2	4	9	3	6	4	9	3	6	4	9
3	3	33	43	60	40	28	4	6	9	3	6	4	9	3	6	4	9
4	4	33	44	60	40	28	8	8	2	0	7	8	2	0	7	8	2
5	5	34	44	60	40	28	10	10	1	3	9	10	1	3	9	10	1
6	6	34	44	60	40	28	12	12	3	4	10	12	3	4	10	12	3
7	7	35	44	60	40	28	14	14	4	4	11	14	4	4	11	14	4
8	8	35	44	60	40	28	16	16	6	4	11	16	6	4	11	16	6
9	9	35	46	60	40	28	18	18	7	6	12	18	7	6	12	18	7
10	10	35	46	60	40	28	20	20	9	6	12	20	9	6	12	20	9
11	11	35	48	60	40	28	22	22	10	6	12	22	10	6	12	22	10
12	12	36	48	60	40	28	24	24	12	6	13	24	12	6	13	24	12
13	13	36	48	60	40	28	26	26	13	6	13	26	13	6	13	26	13
14	14	36	48	60	40	28	28	28	14	6	13	28	14	6	13	28	14
15	15	36	48	60	40	28	30	30	16	6	13	30	16	6	13	30	16
16	16	36	48	60	40	28	32	32	17	6	13	32	17	6	13	32	17
17	17	36	48	60	40	28	34	34	19	6	13	34	19	6	13	34	19
18	18	36	48	60	40	28	36	36	20	6	13	36	20	6	13	36	20
19	19	36	48	60	40	28	38	38	22	6	13	38	22	6	13	38	22
20	20	36	48	60	40	28	40	40	23	6	13	40	23	6	13	40	23
21	21	36	48	60	40	28	42	42	24	6	13	42	24	6	13	42	24
22	22	36	48	60	40	28	44	44	25	6	13	44	25	6	13	44	25
23	23	36	48	60	40	28	46	46	26	6	13	46	26	6	13	46	26
24	24	36	48	60	40	28	48	48	27	6	13	48	27	6	13	48	27
25	25	36	48	60	40	28	50	50	28	6	13	50	28	6	13	50	28
26	26	36	48	60	40	28	52	52	29	6	13	52	29	6	13	52	29
27	27	36	48	60	40	28	54	54	30	6	13	54	30	6	13	54	30
28	28	36	48	60	40	28	56	56	31	6	13	56	31	6	13	56	31
29	29	36	48	60	40	28	58	58	32	6	13	58	32	6	13	58	32
30	30	36	48	60	40	28	60	60	33	6	13	60	33	6	13	60	33

Mithras Epistola

1972

Tabella Deviatione Definitio Meridiana ab ortu

lat. mit	lon. mit	lat. mit		lon. mit	
		m	e		
0	0	33	24	44	
1	0	44	24	30	
2	1	30	26	14	
3	2	14	36	0	
4	3	0	31	21	14
4	3	44	38	28	30
6	7	30	37	39	14
1	4	14	40	70	0
6	6	0	41	70	44
1	6	44	42	71	30
10	1	30	43	72	14
11	8	14	44	73	0
12	9	0	44	73	44
13	9	44	46	74	30
14	10	30	47	74	14
14	11	14	48	36	0
16	12	0	49	36	44
17	12	44	40	37	30
18	13	30	41	38	14
19	14	14	42	39	0
20	14	0	43	39	44
21	14	44	44	40	30
22	16	30	44	41	14
23	17	14	46	42	0
24	18	0	47	42	44
24	18	44	48	43	30
26	19	30	49	44	14
27	20	14	50	44	0
28	21	0			
29	21	44			
30	22	30			
31	23	14			
32	24	0			

Concordia & opus p[ro]p[ri]um
Str. 13

9

Tabella de

lat. mit	lon. mit	lat. mit	lon. mit
0	0	0	0
1	0	1	0
2	0	2	0
3	0	3	0
4	0	4	0
5	0	5	0
6	0	6	0
7	0	7	0
8	0	8	0
9	0	9	0
10	0	10	0
11	0	11	0
12	0	12	0
13	0	13	0
14	0	14	0
15	0	15	0
16	0	16	0
17	0	17	0
18	0	18	0
19	0	19	0
20	0	20	0
21	0	21	0
22	0	22	0
23	0	23	0
24	0	24	0
25	0	25	0
26	0	26	0
27	0	27	0
28	0	28	0
29	0	29	0
30	0	30	0

Tabula Diversi mens. Mercurij In Vno Die

	mens	mens	mens	mens	mens	mens	mens	mens	mens	mens	mens	mens	mens	mens	mens	mens	mens	mens								
	part	part	part	part	part	part	part	part	part	part	part	part	part	part	part	part	part	part								
	0	1	2	3	4	5	6	7	8	9	10	11	12	13	14	15	16	17								
0	30	46	4	9	14	46	36	49	40	41	34	40	0	48	44	44	0	60	10	11	0	61	26	10	0	
1		46	4	13	31	42	36	39	30	46	24	0	13	12	0	28	13					28	13			
2		46	6	13	39	34	38			49	23	0	16	13		30	14					30	14			
3			1	12	40	26	40	38	30	41	22	0	19	14		32	11					32	11			
4			8	12	48	18	42	0		44	21	0	22	16		34	19					34	19			
5			9	11	44	9	44	31	38	41	20	0	24	18		36	11					36	11			
6			10	10	46	0	46	0	49	0	19	0	28	20		38	13					38	13			
7			10	10	48	48	44	48	36	30	2	18	0	31	21		40	14				40	14			
8			11	9	49	30	40	0		4	11	0	34	23		42	11					42	11			
9			12	8	41	14	43	34	30	1	16	0	36	24		43	13					43	13			
10			13	8	43	0	44	0		10	14	0	39	21		44	11					44	11			
11			14	8	44	41	44	41	34	30	13	14	0	41	22		44	12				44	12			
12			14	6	48	70	48	0	0	16	12	0	44	31		46	14					46	14			
13			16	4	48	10	2	33	30	19	11	0	46	33		48	16					48	16			
14			11	3	41	0	46	40	4	0	22	10	0	49	34		49	17				49	17			
15			18	2	2	30	1	32	30	24	9	0	42	31		40	100					40	100			
16			19	1	4	10	9	0		28	8	0	44	39		41	101					41	101			
17			20	0	6	44	40	11	31	30	31	1	0	41	41		42	102				42	102			
18			21	40	48	8	70	14	0	34	4	0	61	0	47		43	103				43	103			
19			22	40	42	10	4	16	30	30	31	4	0	7	44		44	104				44	104			
20			23	40	40	12	44	40	18	0	40	2	0	4	41		46	104				46	104			
21			24	44	44	14	14	21	29	30	43	1	0	1	49		41	106				41	106			
22			24	40	16	43	40	23	0	46	0	0	10	41		48	101					48	101			
23			26	34	19	24	24	24	24	30	49	1	0	12	43		49	101				49	101			
24			28	30	22	0	28	30	42	2	0	0	47	46	62	0	109					62	0	109		
25			28	24	24	42	30	30	21	30	44	3	0	16	49		1	110				1	110			
26			30	14	26	0	33	0	49	48	4	0	18	62		2	110					2	110			
27			32	10	28	41	30	34	26	30	60	1	6	0	20	64		3	111			3	111			
28	2	46	33	4	30	0	38	0	41	0	41	0	22	61		4	111					4	111			
29	1	46	34	49	41	72	40	30	41	21	30	1	9	0	24	69	0					4	112	0		
30	0	46	36	44	40	41	34	0	48	44	0	60	10	11	0	61	26	11	0			62	4	12	0	

28 lines
+ regg

6. 10. 9 8 1 6

signis. Curia + regg. Vni Mercurij

10

finis 1 M S



199



[Faint, illegible handwritten text, likely bleed-through from the reverse side of the page.]



Handwritten text in a Gothic script, likely a library stamp or inventory record, partially obscured by damage and staining.

