Badische Landesbibliothek Karlsruhe

Digitale Sammlung der Badischen Landesbibliothek Karlsruhe

Kantate den Gefallenen zum Gedächtnis, den Trauernden zum Trost

Baumann, Ludwig

Karlsruhe, c 1928

Tenor I & II [15. Exemplar]

urn:nbn:de:bsz:31-103825

Visual Library

Eigentum
des
Gesang-Verein Badenia
Karlsruhe
Getilgt

15

KANTATE:

Den Gefallenen zum Gedächtnis, den Trauernden zum Trost.

Aufführungsrecht vorbehalten.

TENOR I u. II.

I. Chor.

Ludwig Baumann.

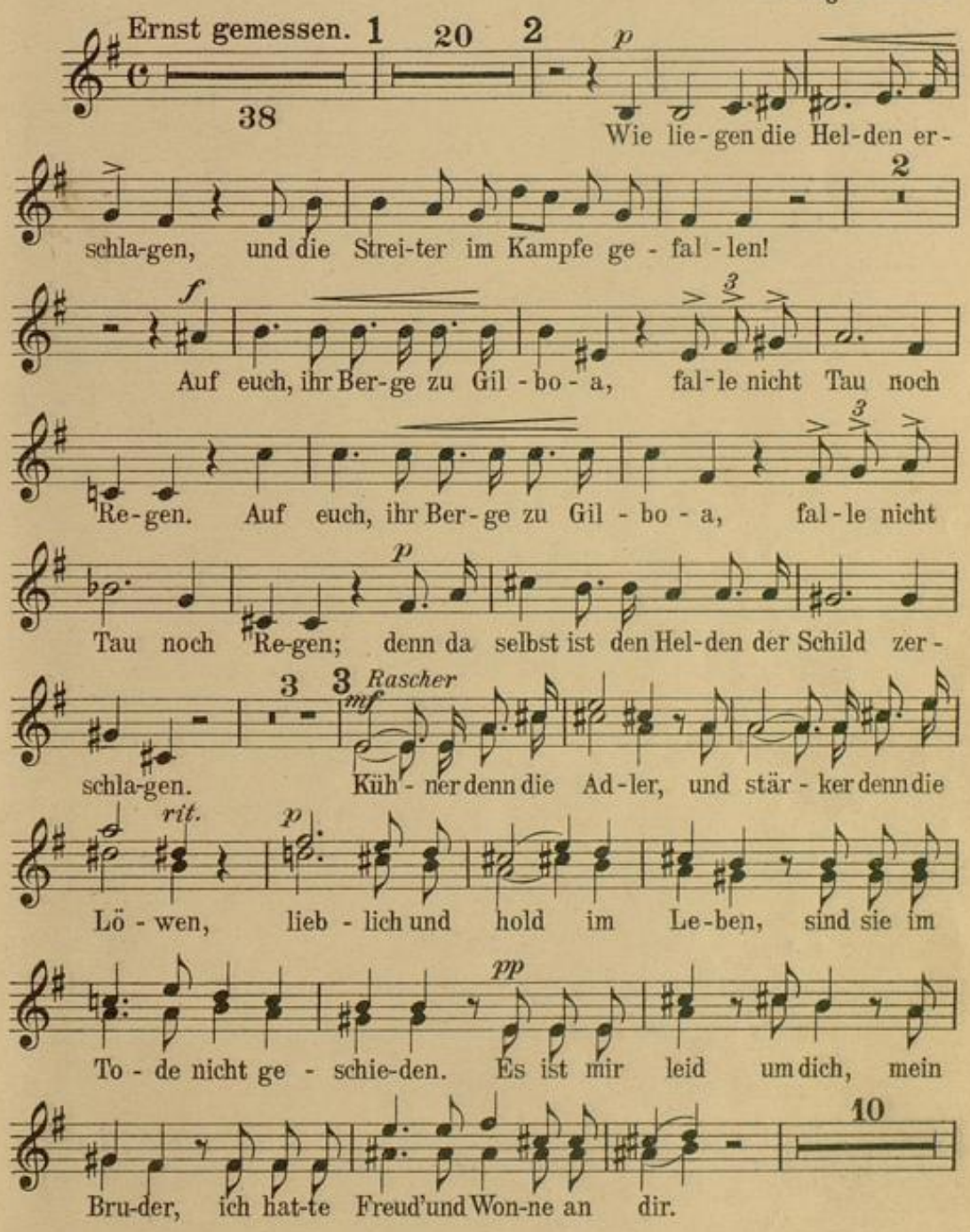
Ernst gemessen.
Wie lie-gen die Hel-den er-
schla-gen, und die Strei-ter im Kampfe ge-fal-len!
Auf euch, ihr Ber-ge zu Gil-bo-a, fal-le nicht Tau noch
Re-gen. Auf euch, ihr Ber-ge zu Gil-bo-a, fal-le nicht
Tau noch Re-gen; denn da selbst ist den Hel-den der Schild zer-
schla-gen. Rascher Küh-ner denn die Ad-ler, und stär-ker denn die
Lö-wen, lieb-lich und hold im Le-ben, sind sie im
To-de nicht ge-schie-den. Es ist mir leid um dich, mein
Bru-der, ich hat-te Freud' und Won-ne an dir.

Verlag und Eigentum für alle Länder Fritz Müller, Süddeutscher Musikverlag, Karlsruhe i/B.
Copyright 1928 by Fritz Müller, Süddeutscher Musikverlag, Karlsruhe i/B.

BLB BADISCHE LANDESBIBLIOTHEK
Baden-Württemberg

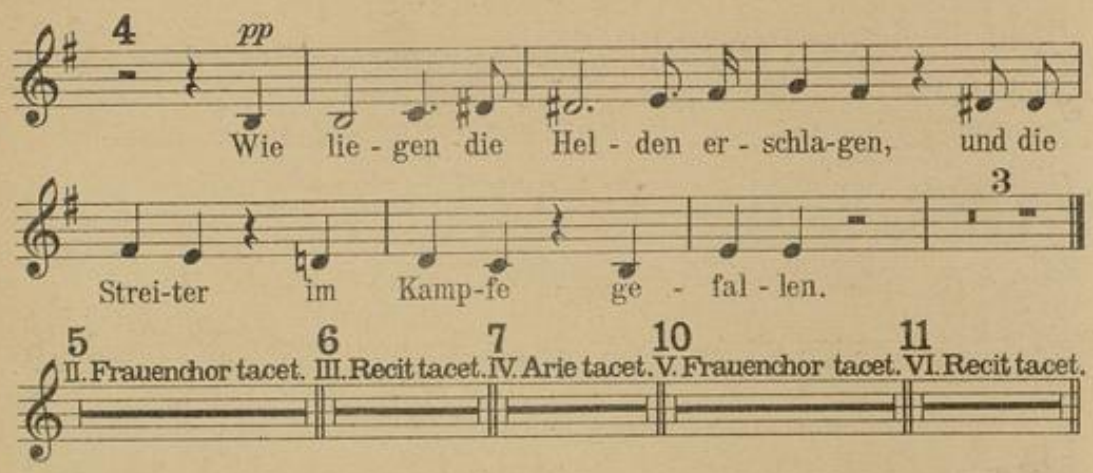
4
pp
Wie lie - gen die Hel - den er - schla-gen, und die
Strei-ter im Kamp-fe ge - fal - len.
3
5 II. Frauenchor tacet.
6 III. Recit tacet.
7 IV. Arie tacet.
10 V. Frauenchor tacet.
11 VI. Recit tacet.

VII. Chor.

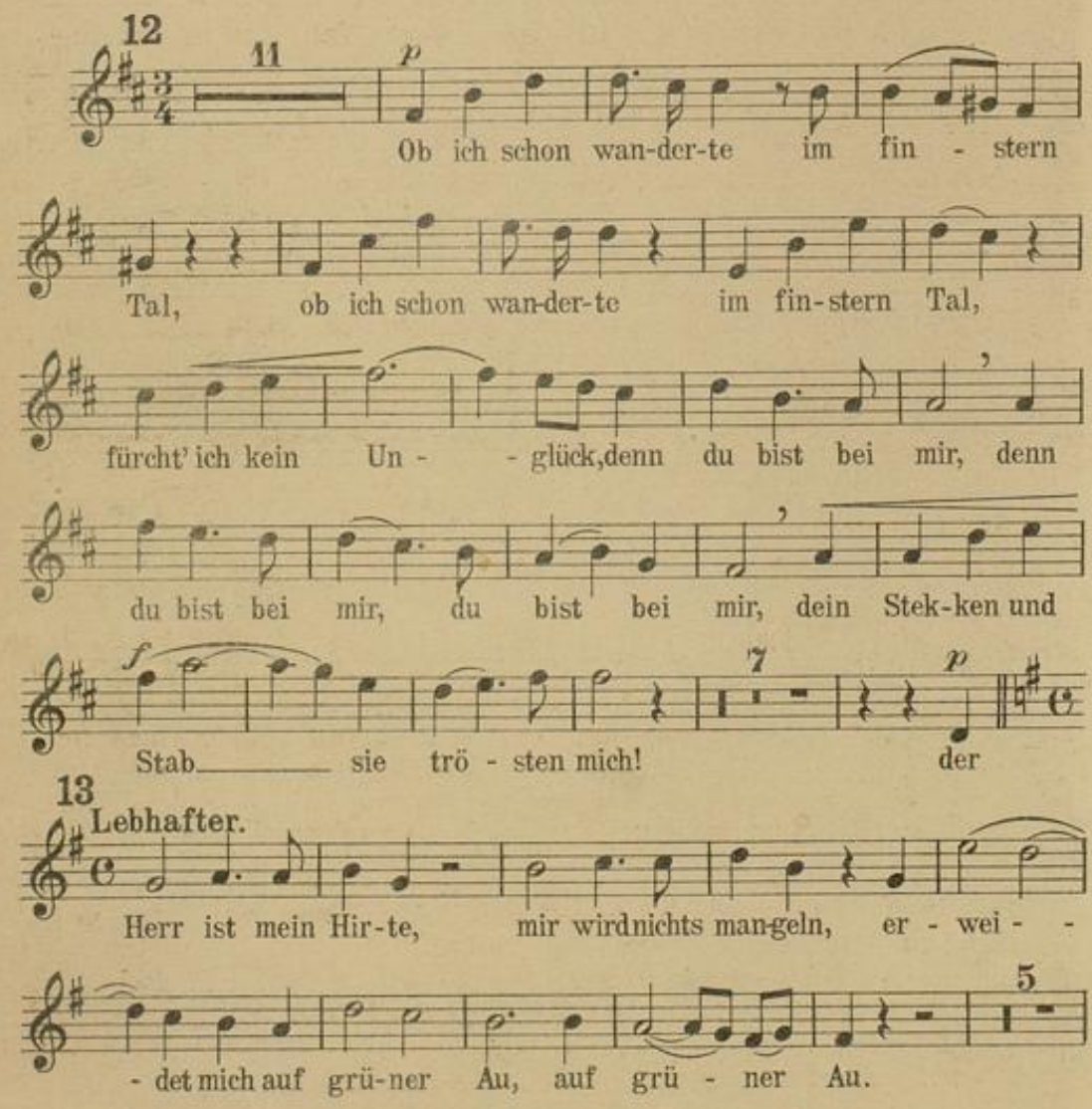
12
11
p
Ob ich schon wan-der-te im fin - stern
Tal, ob ich schon wan-der-te im fin-stern Tal,
fürcht' ich kein Un - - glück, denn du bist bei mir, denn
du bist bei mir, du bist bei mir, dein Stek-ken und
f
7
p
Stab sie trö - sten mich! der
13
Lebhafter.
Herr ist mein Hir-te, mir wird nichts man-geln, er - wei - -
5
- det mich auf grü-ner Au, auf grü - ner Au.

Er wei - - - det mich auf grü-ner Au, er wei-det

mich auf grü - ner Au. Der Herr ist mein Hir-te,

mir wird nichts mangeln, er wei-det mich auf grü - ner Au.

14 Tempo I.

Ob ich schon wan-der-te im fin - stern Tal, ob ich schon

wan-der-te im fin-stern Tal, fürcht' ich kein Un - glück, so

fürcht' ich kein Un - glück, dein Stek-ken und Stab _____ sie

15 VIII. Frauenchor tacet. 16 IX. Recit tacet.

trö - sten mich.

X. Chor.

1 12

Je - sus, mei - ne Zu - ver - sicht und mein
Die-ses weiß ich, soll ich nicht, da - rum

1. 2.

Hei - land ist im Le - ben was die lan - ge
mich zu - frie-den ge - - - ben?

12

To - des - nacht mir auch für Ge - dan-ken macht.

BLB BADISCHE LANDESBIBLIOTHEK
Baden-Württemberg