Badische Landesbibliothek Karlsruhe

Digitale Sammlung der Badischen Landesbibliothek Karlsruhe

Kantate den Gefallenen zum Gedächtnis, den Trauernden zum Trost

Baumann, Ludwig

Karlsruhe, c 1928

Bass I & II [17. Exemplar]

urn:nbn:de:bsz:31-103825

Visual Library

Eigentum des Gesang-Verein Badenia Karlsruhe
Getilgt

KANTATE:

Den Gefallenen zum Gedächtnis, den Trauernden zum Trost.

Aufführungsrecht vorbehalten.

BASS I u. II.

I. Chor.

Ludwig Baumann

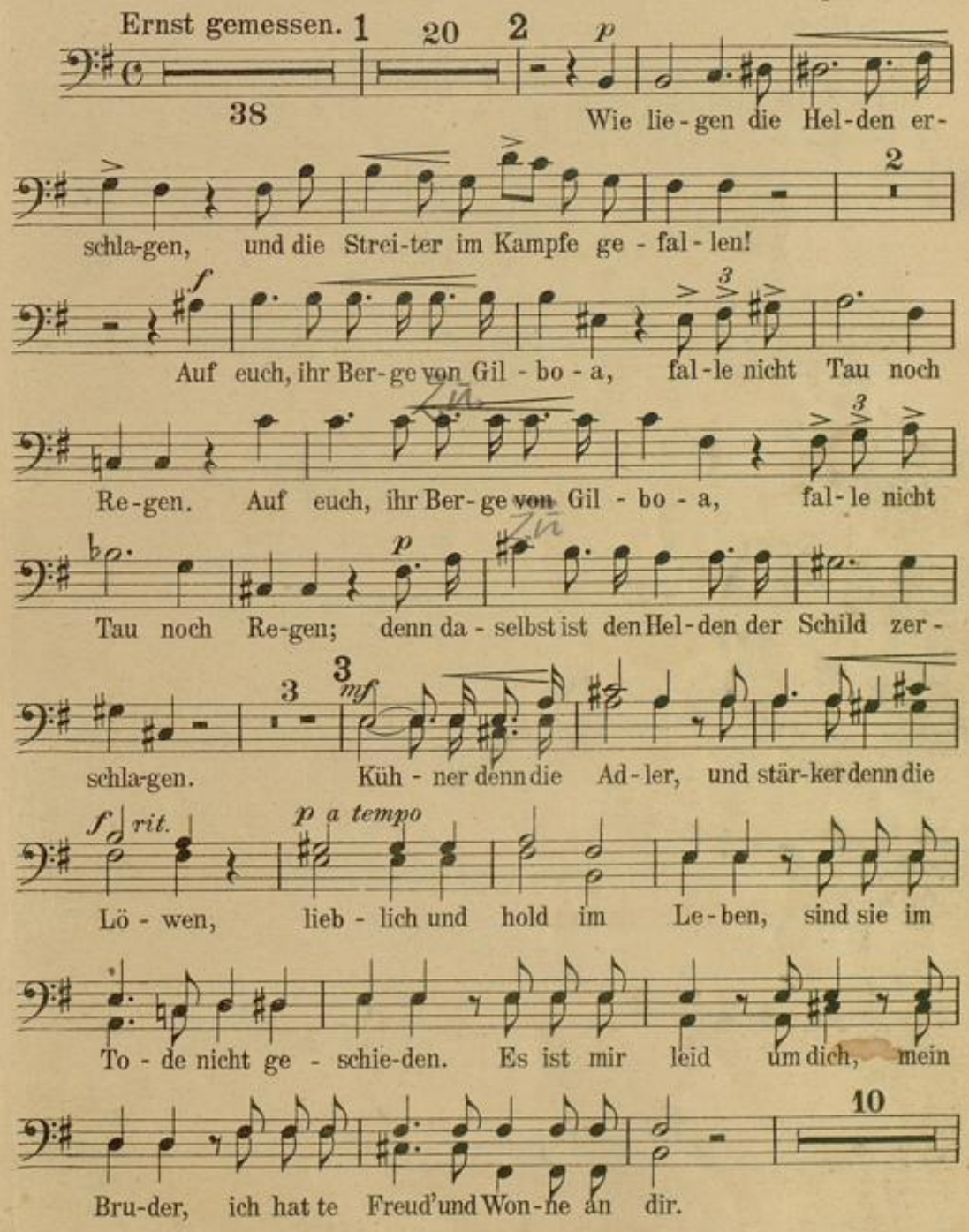
Ernst gemessen.
Wie lie-gen die Hel-den er-
schla-gen, und die Strei-ter im Kampfe ge-fal-len!
Auf euch, ihr Ber-ge von Gil-bo-a, fal-le nicht Tau noch
Re-gen. Auf euch, ihr Ber-ge von Gil-bo-a, fal-le nicht
Tau noch Re-gen; denn da-selbst ist den Hel-den der Schild zer-
schla-gen. Küh-ner denn die Ad-ler, und stär-ker denn die
Lö-wen, lieb-lich und hold im Le-ben, sind sie im
To-de nicht ge-schie-den. Es ist mir leid um dich, mein
Bru-der, ich hat te Freud' und Won-ne an dir.

Verlag und Eigentum für alle Länder Fritz Müller, Süddeutscher Musikverlag, Karlsruhe i/B.
Copyright 1928 by Fritz Müller, Süddeutscher Musikverlag, Karlsruhe i/B.

BLB BADISCHE LANDESBIBLIOTHEK
Baden-Württemberg

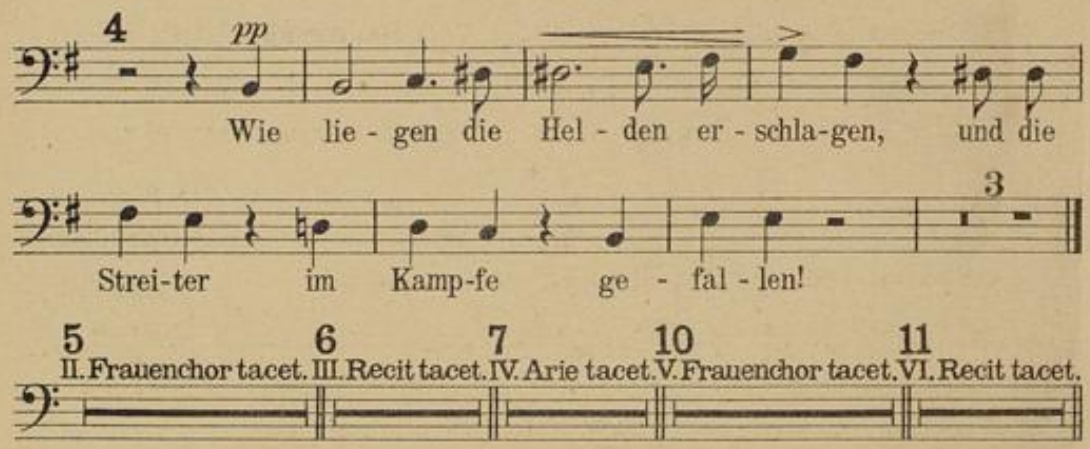
4
pp
Wie lie - gen die Hel - den er - schla-gen, und die
Strei-ter im Kamp-fe ge - fal - len!
3
5 II. Frauenchor tacet.
6 III. Recit tacet.
7 IV. Arie tacet.
10 V. Frauenchor tacet.
11 VI. Recit tacet.

VII. Chor.

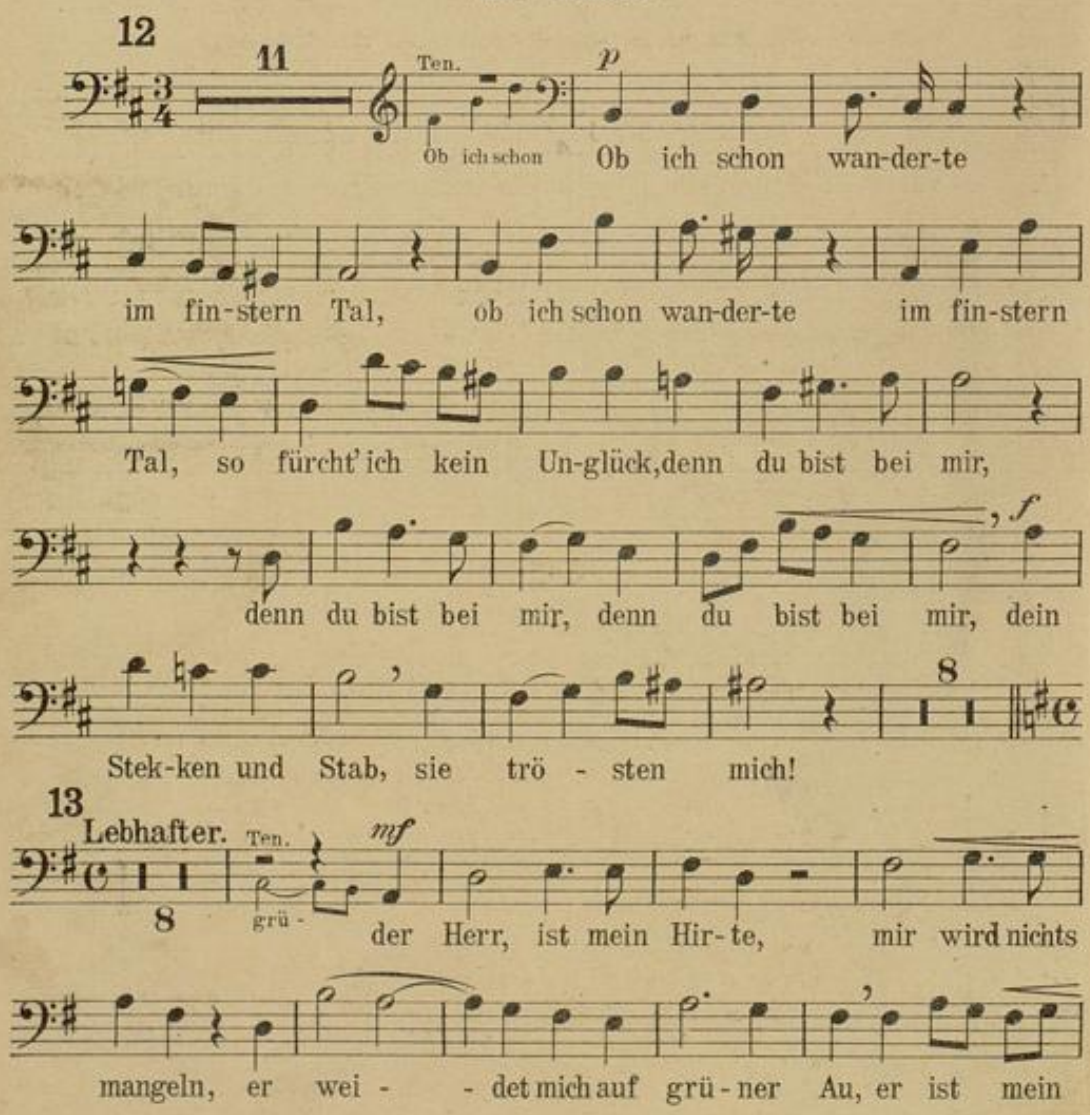
12
11
Ten.
p
Ob ich schon
Ob ich schon wan-der-te
im fin-stern Tal, ob ich schon wan-der-te im fin-stern
Tal, so fürcht' ich kein Un-glück, denn du bist bei mir,
f
denn du bist bei mir, denn du bist bei mir, dein
8
Stek-ken und Stab, sie trö - sten mich!
13
Lebhafter.
Ten.
mf
grü -
der Herr, ist mein Hir-te, mir wird nichts
mangeln, er wei - - det mich auf grü-ner Au, er ist mein

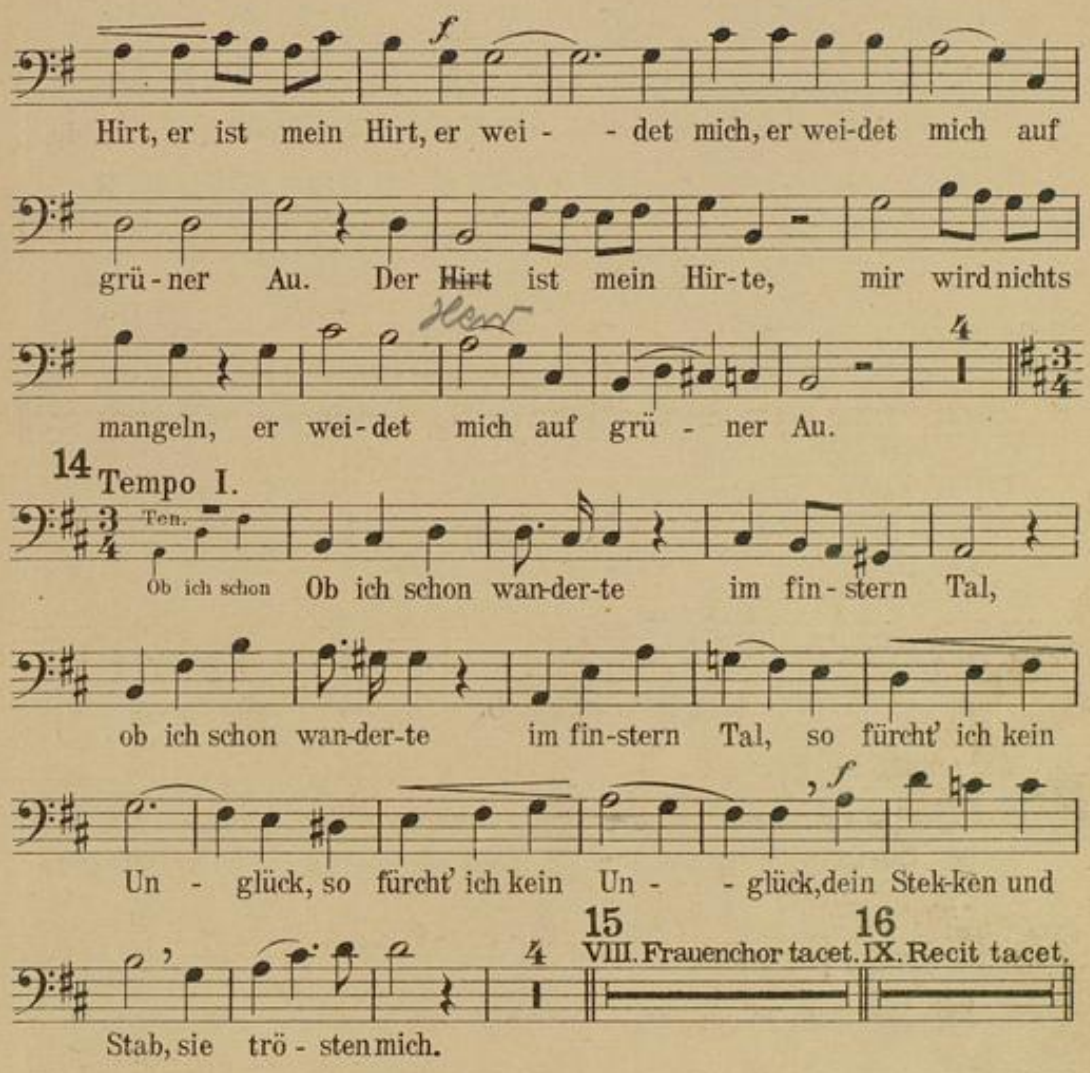
Hirt, er ist mein Hirt, er wei - - det mich, er wei-det mich auf
grü - ner Au. Der Hirt ist mein Hir-te, mir wird nichts
mangeln, er wei-det mich auf grü - ner Au.
14 Tempo I.
Ten.
Ob ich schon Ob ich schon wan-der-te im fin-stern Tal,
ob ich schon wan-der-te im fin-stern Tal, so fürcht' ich kein
Un - glück, so fürcht' ich kein Un - - glück, dein Stek-ken und
15 16
VIII. Frauenchor tacet. IX. Recit tacet.
Stab, sie trö - sten mich.

X. Chor.

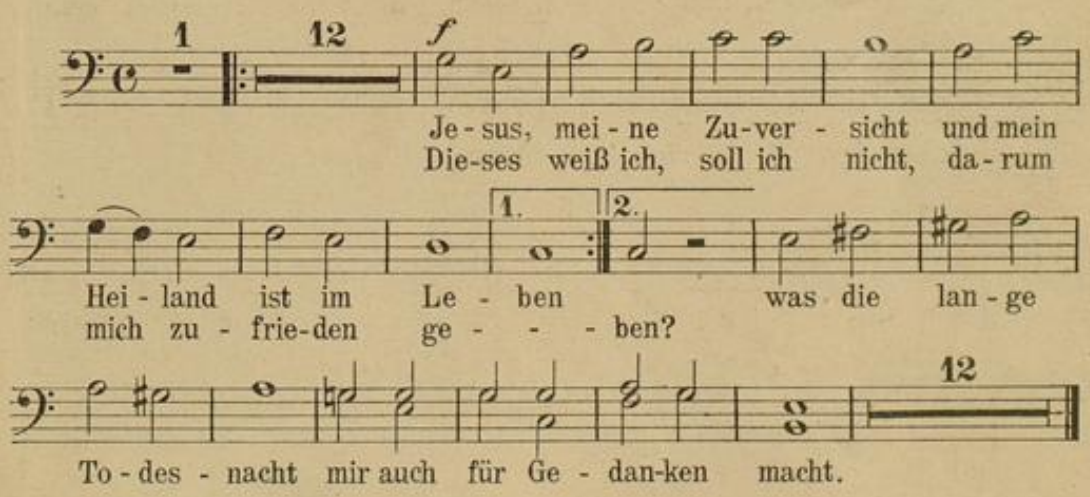
Je - sus, mei - ne Zu-ver - sicht und mein
Die-ses weiß ich, soll ich nicht, da - rum
Hei - land ist im Le - ben was die lan - ge
mich zu - frie-den ge - - - ben?
To - des - nacht mir auch für Ge - dan-ken macht.

BLB BADISCHE LANDESBIBLIOTHEK
Baden-Württemberg