Badische Landesbibliothek Karlsruhe

Digitale Sammlung der Badischen Landesbibliothek Karlsruhe

Kantate den Gefallenen zum Gedächtnis, den Trauernden zum Trost

Baumann, Ludwig

Karlsruhe, c 1928

Bass I & II [29. Exemplar]

urn:nbn:de:bsz:31-103825

Visual Library

Eigentum
des
Gesang-Verein Badenia
Karlsruhe
e.V.

KANTATE:

Den Gefallenen zum Gedächtnis, den Trauernden zum Trost.

Aufführungsrecht vorbehalten.

BASS I u. II.

I. Chor.

Ludwig Baumann

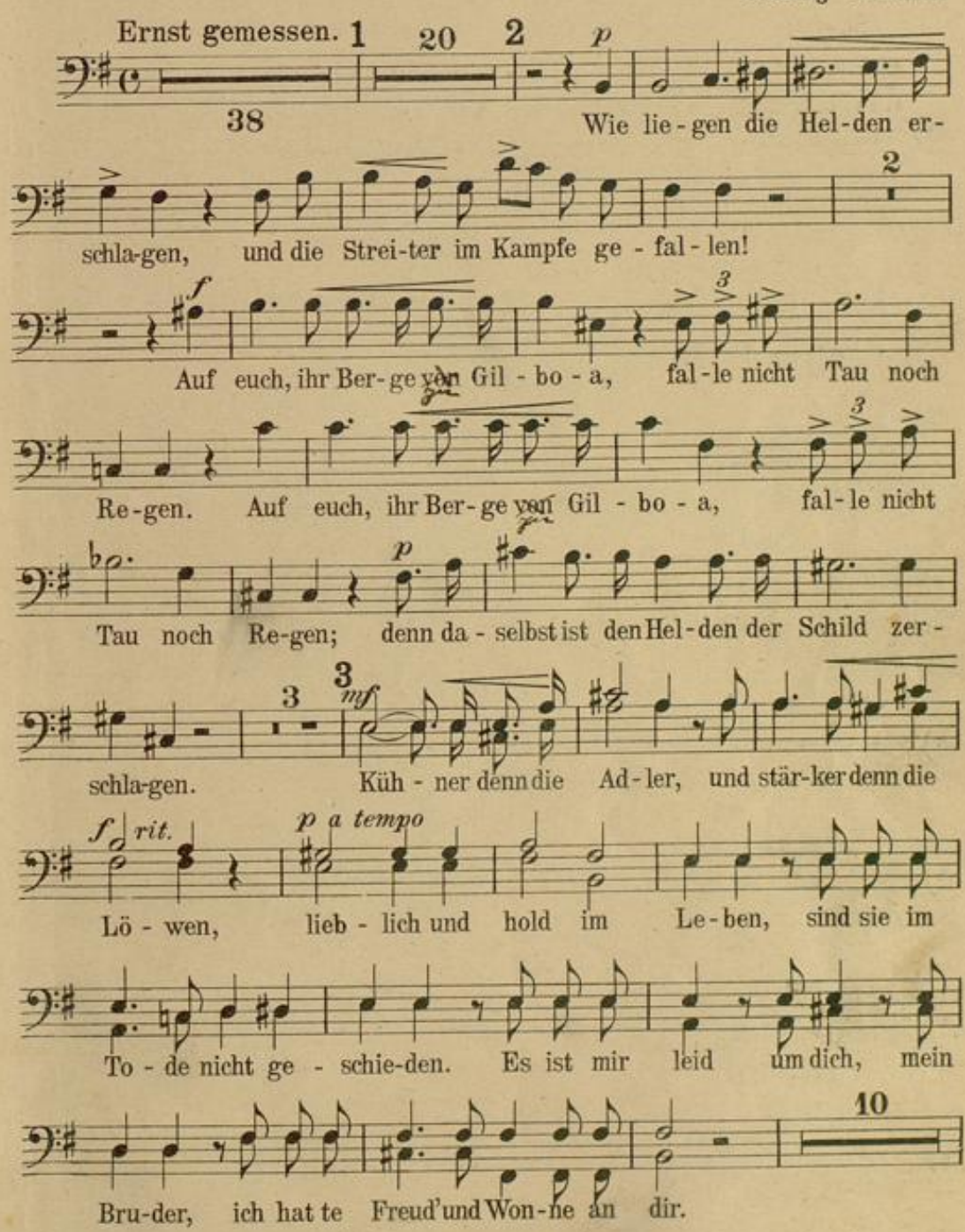

Verlag und Eigentum für alle Länder Fritz Müller, Süddeutscher Musikverlag, Karlsruhe i/B.
Copyright 1928 by Fritz Müller, Süddeutscher Musikverlag, Karlsruhe i/B.

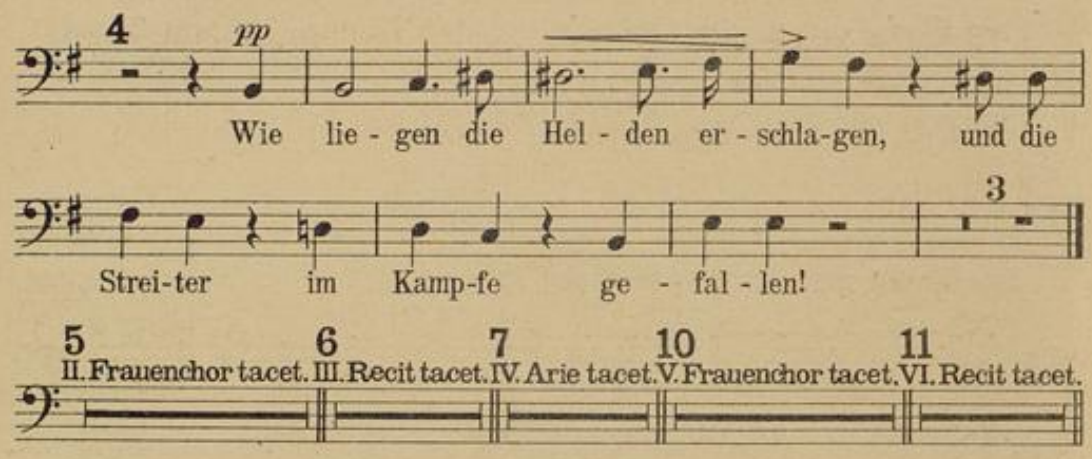
4
pp
Wie lie - gen die Hel - den er - schla-gen, und die
Strei-ter im Kamp-fe ge - fal - len!
3
5 II. Frauenchor tacet.
6 III. Recit tacet.
7 IV. Arie tacet.
10 V. Frauenchor tacet.
11 VI. Recit tacet.

VII. Chor.

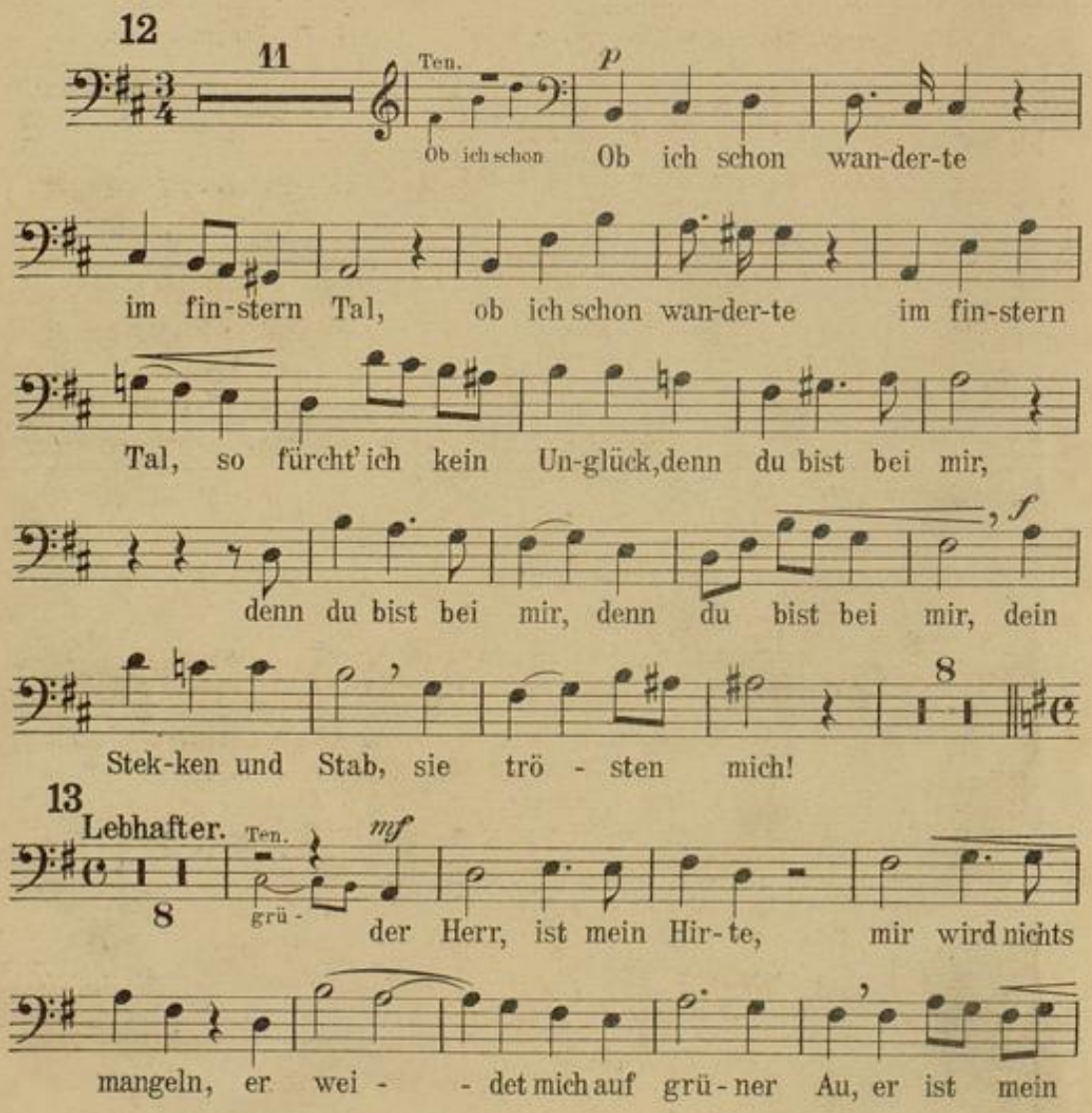
12
11
Ten.
p
Ob ich schon
Ob ich schon wan-der-te
im fin-stern Tal, ob ich schon wan-der-te im fin-stern
Tal, so fürcht' ich kein Un-glück, denn du bist bei mir,
f
denn du bist bei mir, denn du bist bei mir, dein
Stek-ken und Stab, sie trö - sten mich!
8
13
Lebhafter.
Ten.
mf
grü -
der Herr, ist mein Hir-te, mir wird nichts
mangeln, er wei - - det mich auf grü-ner Au, er ist mein

Hirt, er ist mein Hirt, er wei - - det mich, er wei-det mich auf

grü - ner Au. Der ~~Hirt~~ Herr ist mein Hir-te, mir wird nichts

mangeln, er wei-det mich auf grü - ner Au.

14 Tempo I.

Ten.

Ob ich schon Ob ich schon wan-der-te im fin - stern Tal,

ob ich schon wan-der-te im fin-stern Tal, so fürcht' ich kein

Un - glück, so fürcht' ich kein Un - - glück, dein Stek-ken und

15 VIII. Frauenchor tacet. 16 IX. Recit tacet.

Stab, sie trö - sten mich.

X. Chor.

1 12

Je - sus, mei - ne Zu-ver - sicht und mein
Die-ses weiß ich, soll ich nicht, da - rum

1. 2.

Hei - land ist im Le - ben was die lan - ge
mich zu - frie-den ge - - - ben?

12

To - des - nacht mir auch für Ge - dan-ken macht.

BLB BADISCHE LANDESBIBLIOTHEK
Baden-Württemberg