Badische Landesbibliothek Karlsruhe

Digitale Sammlung der Badischen Landesbibliothek Karlsruhe

2 Camilla - Don Mus.Ms. 1507a-c

[S.l.], 1803 (1803c)

Violoncello & Violone

urn:nbn:de:bsz:31-106847

Visual Library

Violon Celle e. Violone.

Canzilla

1

No: II. Acto Secundo.

Allegro

Grusto.

Lmo.

Pesante.

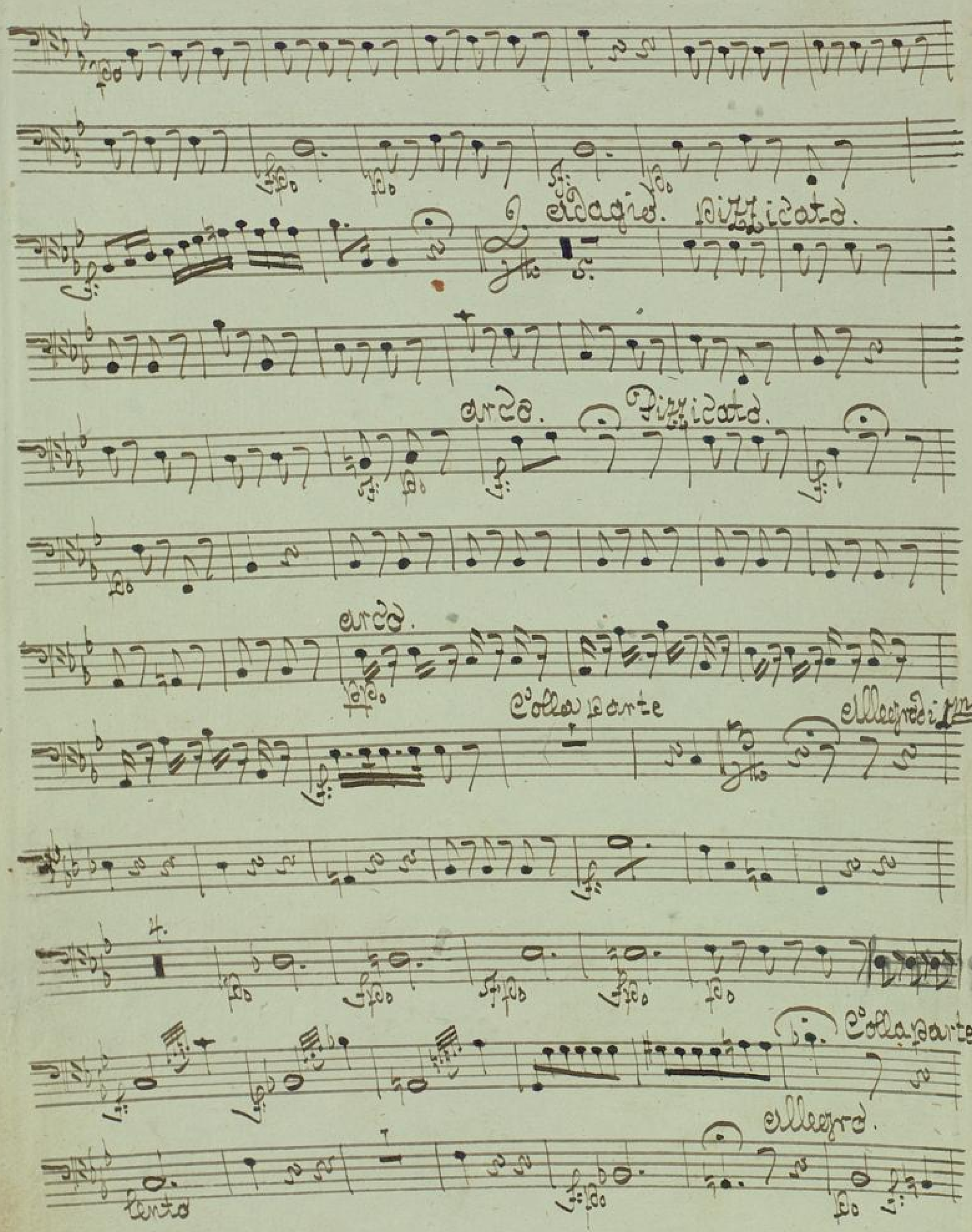
Adagio. Pizzicato.
arco.
Pizzicato.
arco.
Colla parte
Allegro ma
Colla parte.
Allegro.
Tutti

Allegro moderato.

pizzicato.

arco

Solo.

violoncello.

pizzicato.

arco.

più Allo.

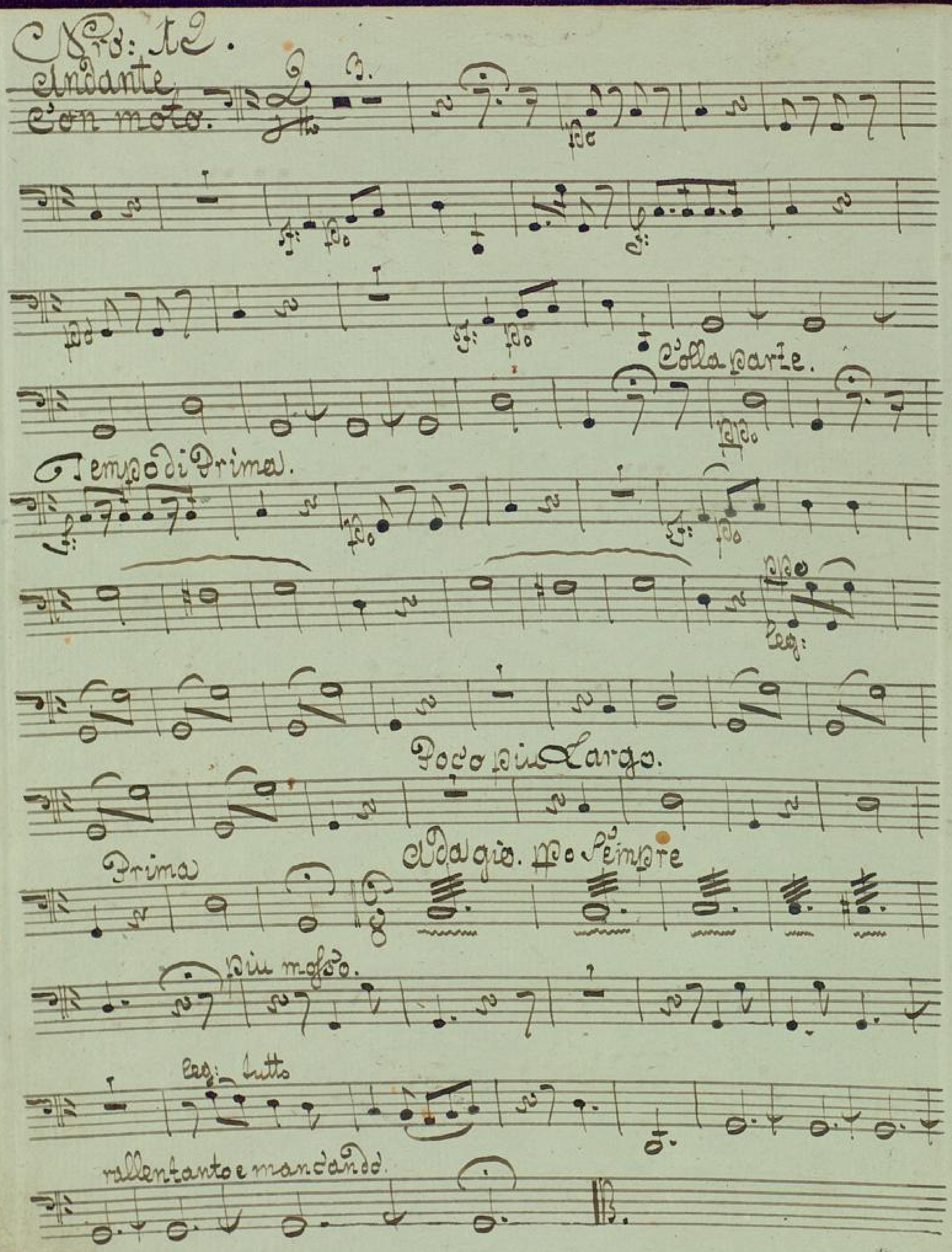
N°: 12.
Andante con moto.
Colla parte.
Tempo di Prima.
Poco più Largo.
Adagio. Ma sempre
Prima
più mosso.
Lutto
rallentando e mandando.

Nro: 13.

Recitativo.

Adagio.

Vc. Sc.

con Sordini.

Andante Sostenuto

Senza Sordini

Allegro.

Flautto

Allegro.

Allegro.

Punta di arco.

BLB BADISCHE LANDESBIBLIOTHEK
Baden-Württemberg

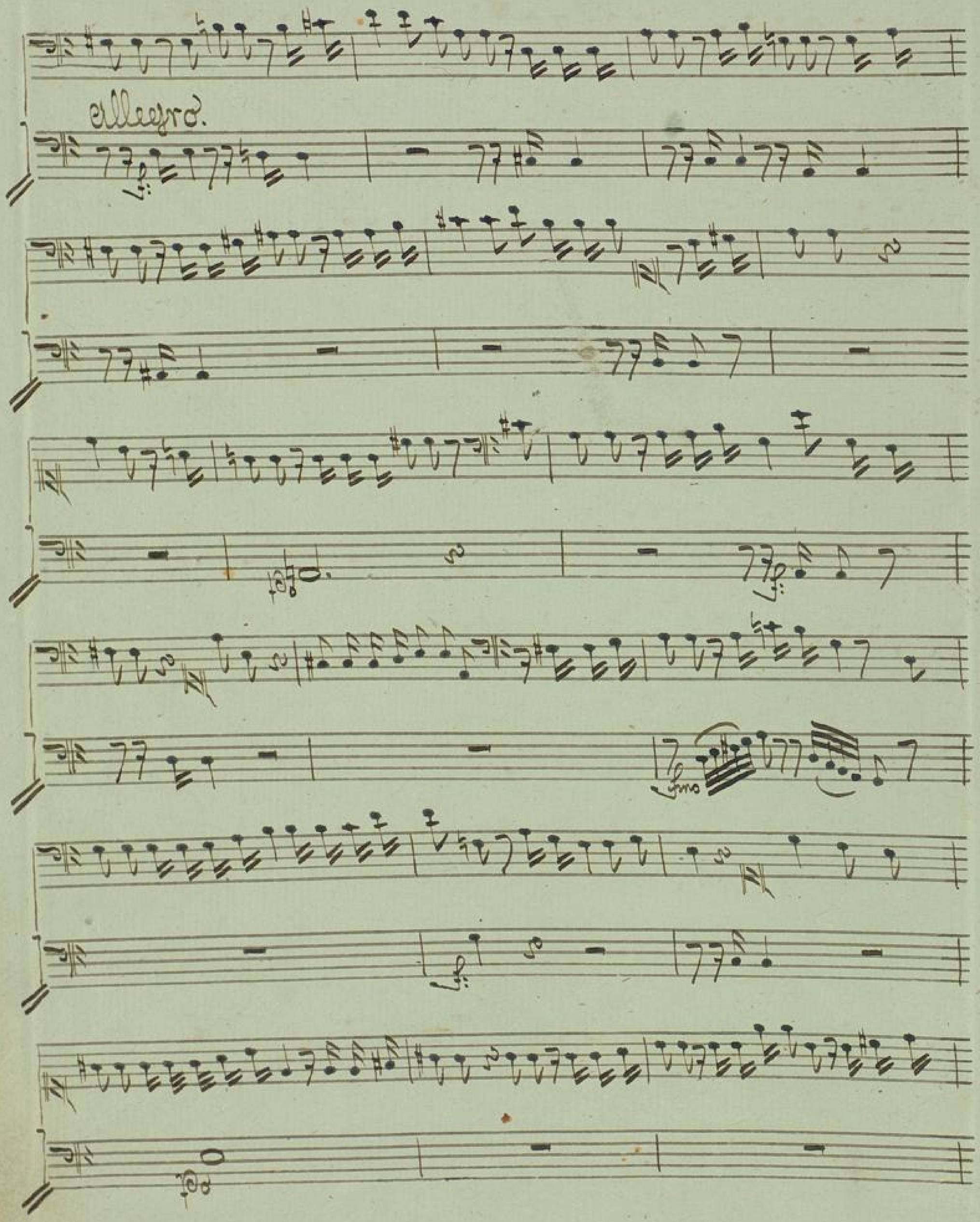
allegro.

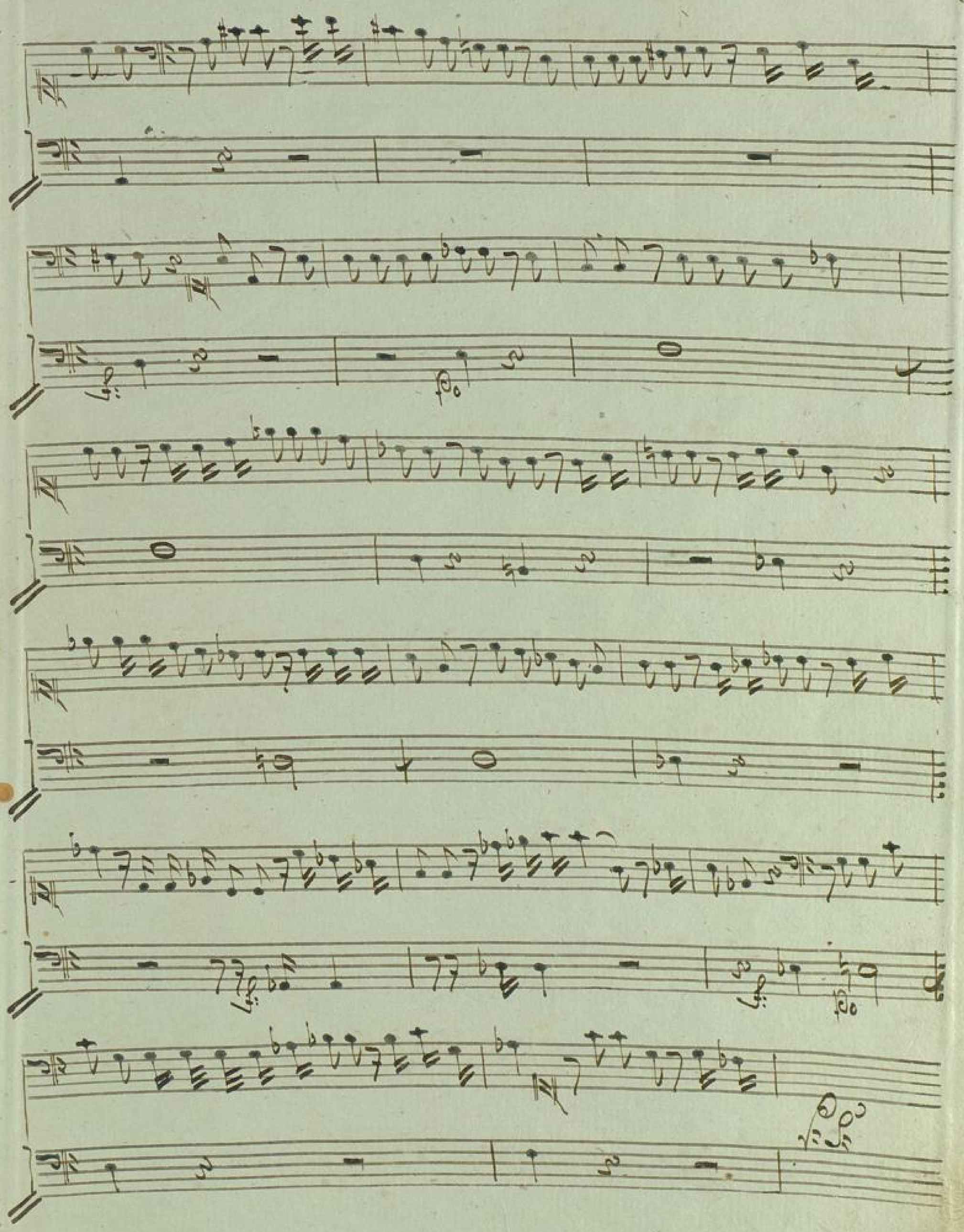

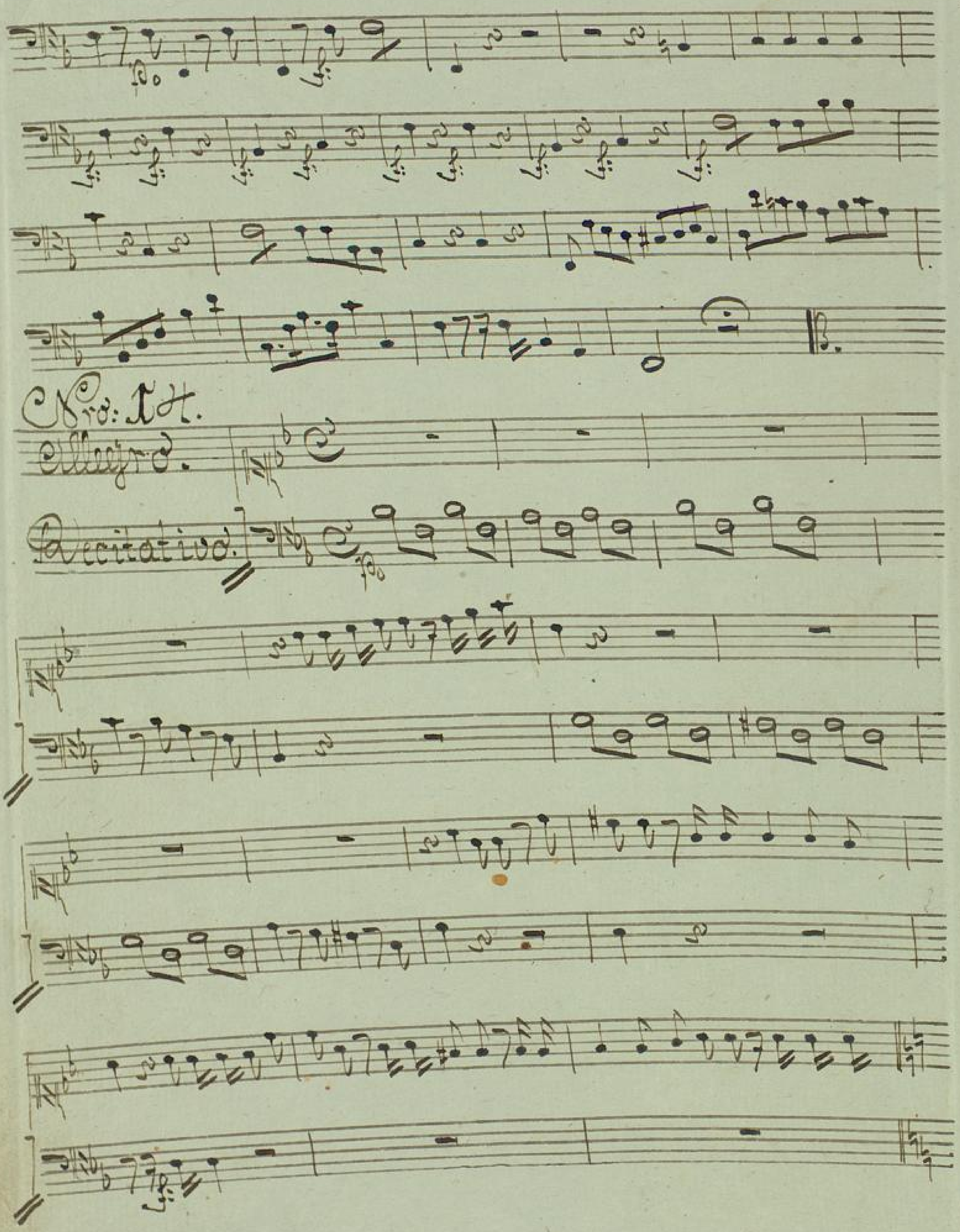
No: IV.
Allegro.
Recitativo.

Stacca:

Presto

Adagio.

BLB BADISCHE LANDESBIBLIOTHEK
Baden-Württemberg

Violoncello. Solo.

Coll'ra parte

Rondo.

Allegro.

pizzicato

sf: arco. p.

sf

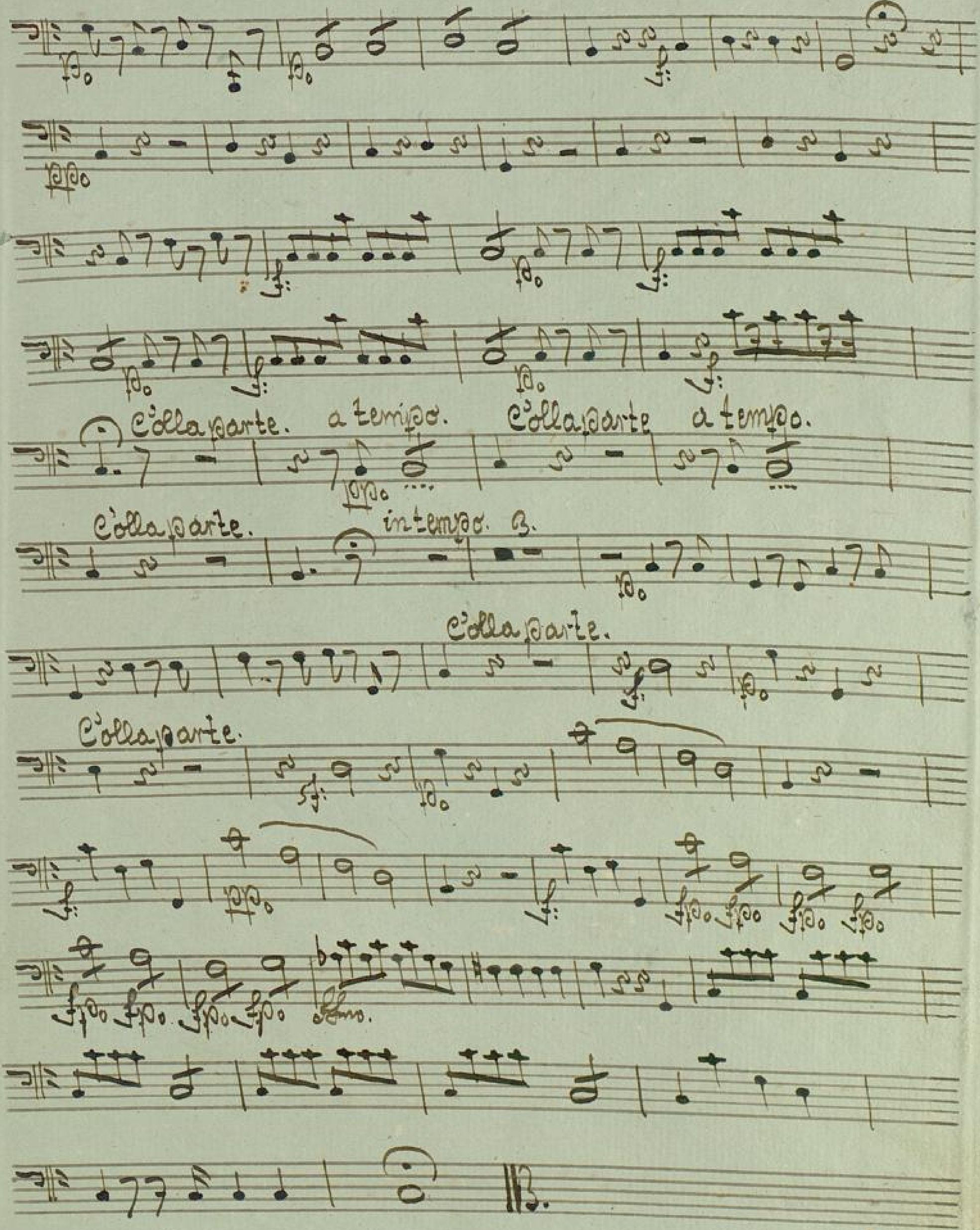
c'olla parte.
a tempo.
c'olla parte
a tempo.
c'olla parte.
in tempo. 3.
c'olla parte.
c'olla parte.

Nro: 15.

Andante.

Recitativo.

stesso tempo.

Terzettino.

adagio
nontroppo.

pizzicato.

BLB BADISCHE LANDESBIBLIOTHEK
Baden-Württemberg

arco.

pizzicato.

arco.

Cro: Tb. Quartetto

allegro agitato.

BLB BADISCHE LANDESBIBLIOTHEK
Baden-Württemberg

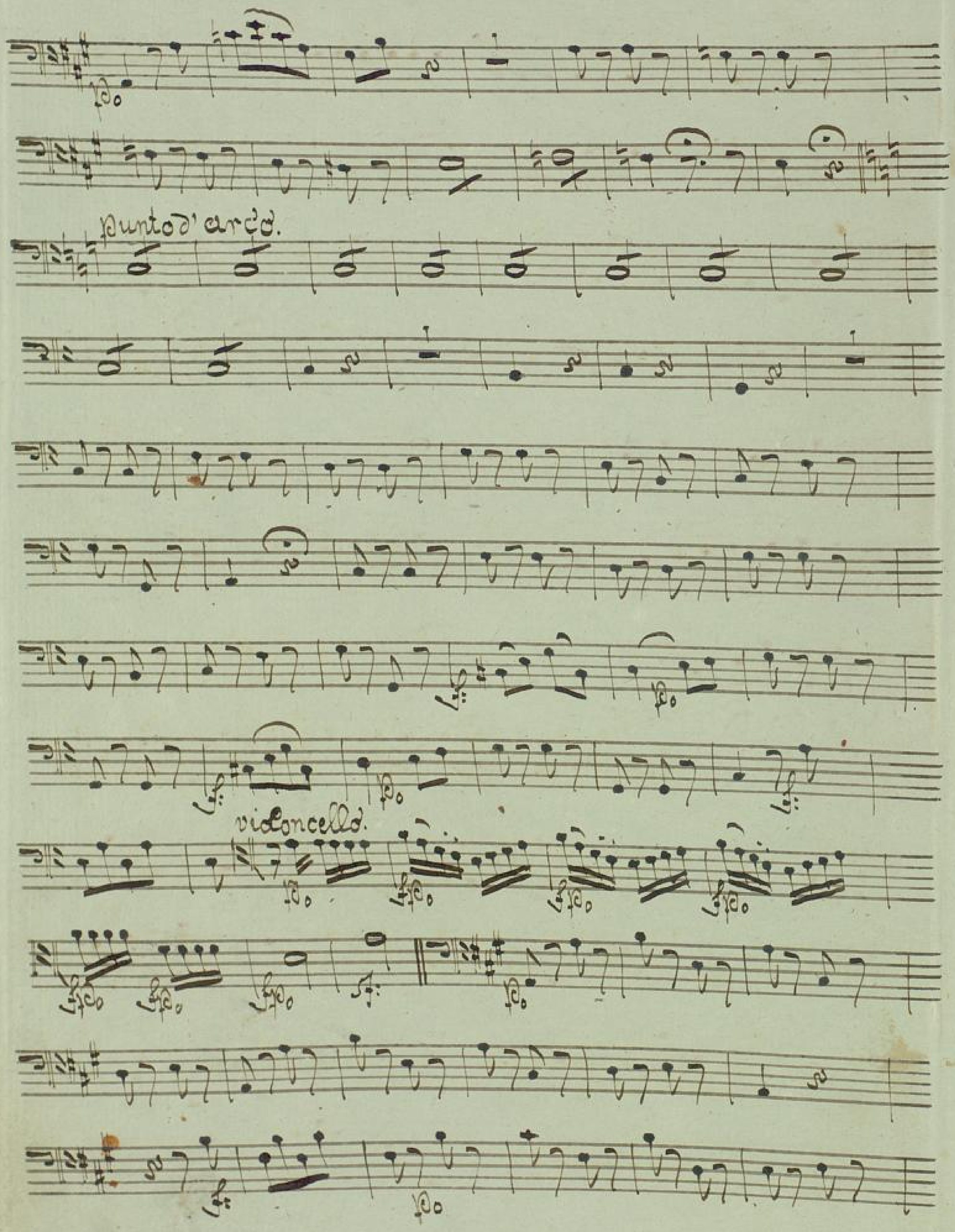
punto d'arco.
violoncello.

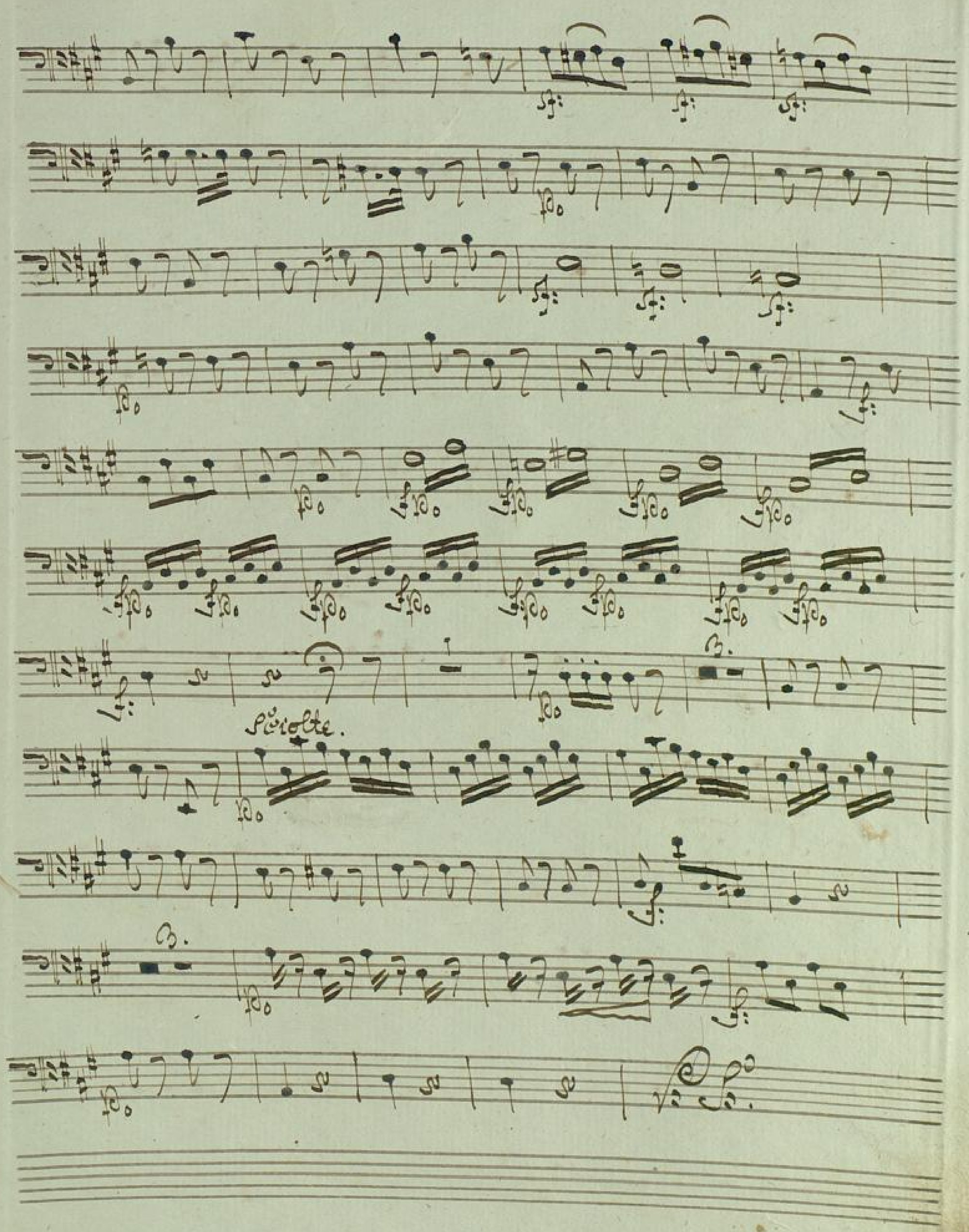
Piccolte.
3.
3.

Scioltc

B.

Pro: 17. Finale.

Allegro.

Stacc:

Pizzicato.

Allegro come sopra

un poco rallent:

arco pp.

f: sfzai. f: p. # leg: f: p.

a poco. a poco.

un poco rallent:

Pizzicato!

arco.

Presto.

adagio.

adagio.

allegro vivace.

Sempre fino al forte

Ten:

Ten:

Ten:

BADISCHE LANDESBIBLIOTHEK
Baden-Württemberg

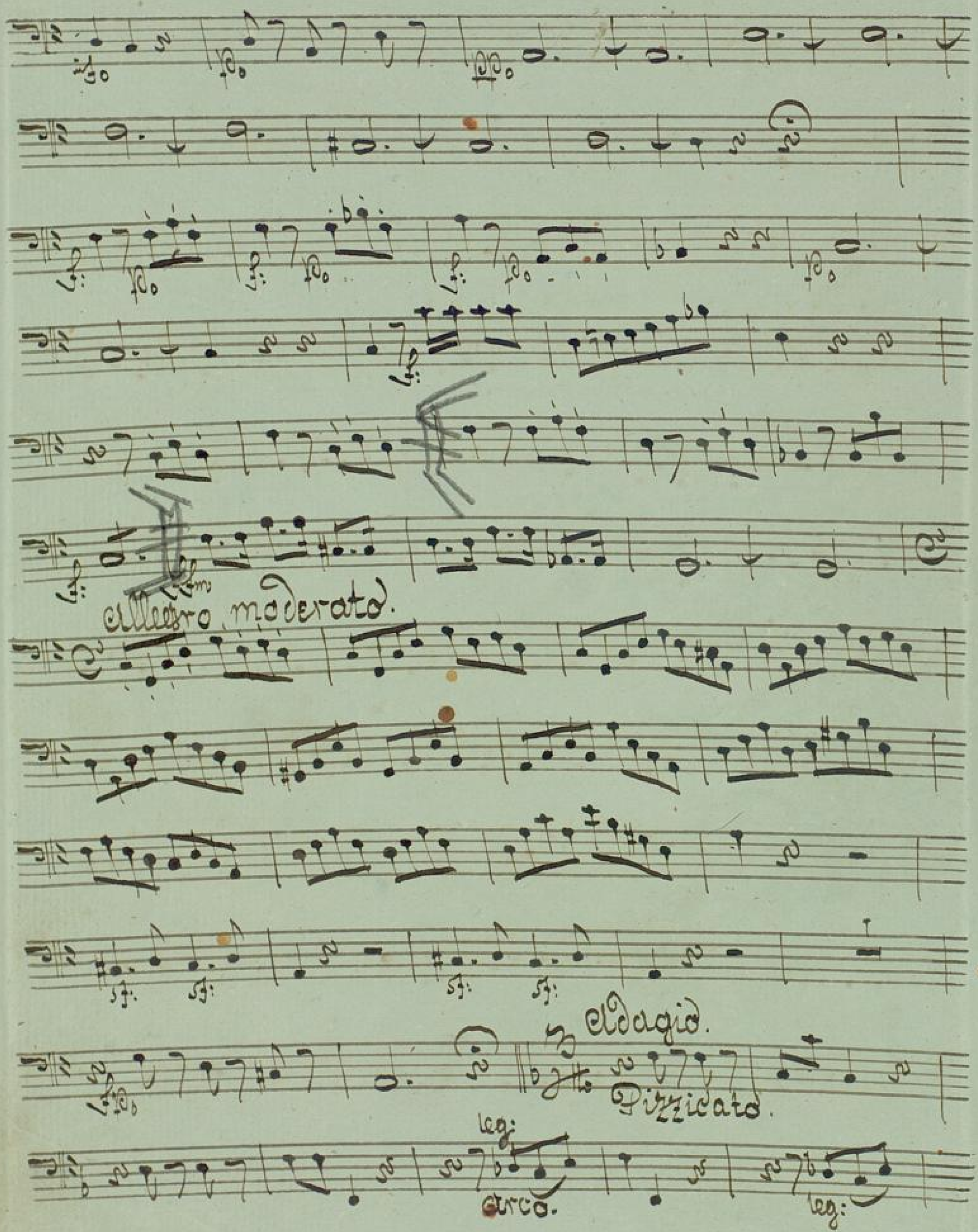
Allegro moderato.
Adagio.
Pizzicato.
arco.

Pizzicato.

Leg:

Allegro.

arco.

Adagio.

Pizzicato.

Allegro.

arco.

Allegro stretto.

violoncello.

Tutti

Collaparte

BLB BADISCHE LANDESBIBLIOTHEK
Baden-Württemberg

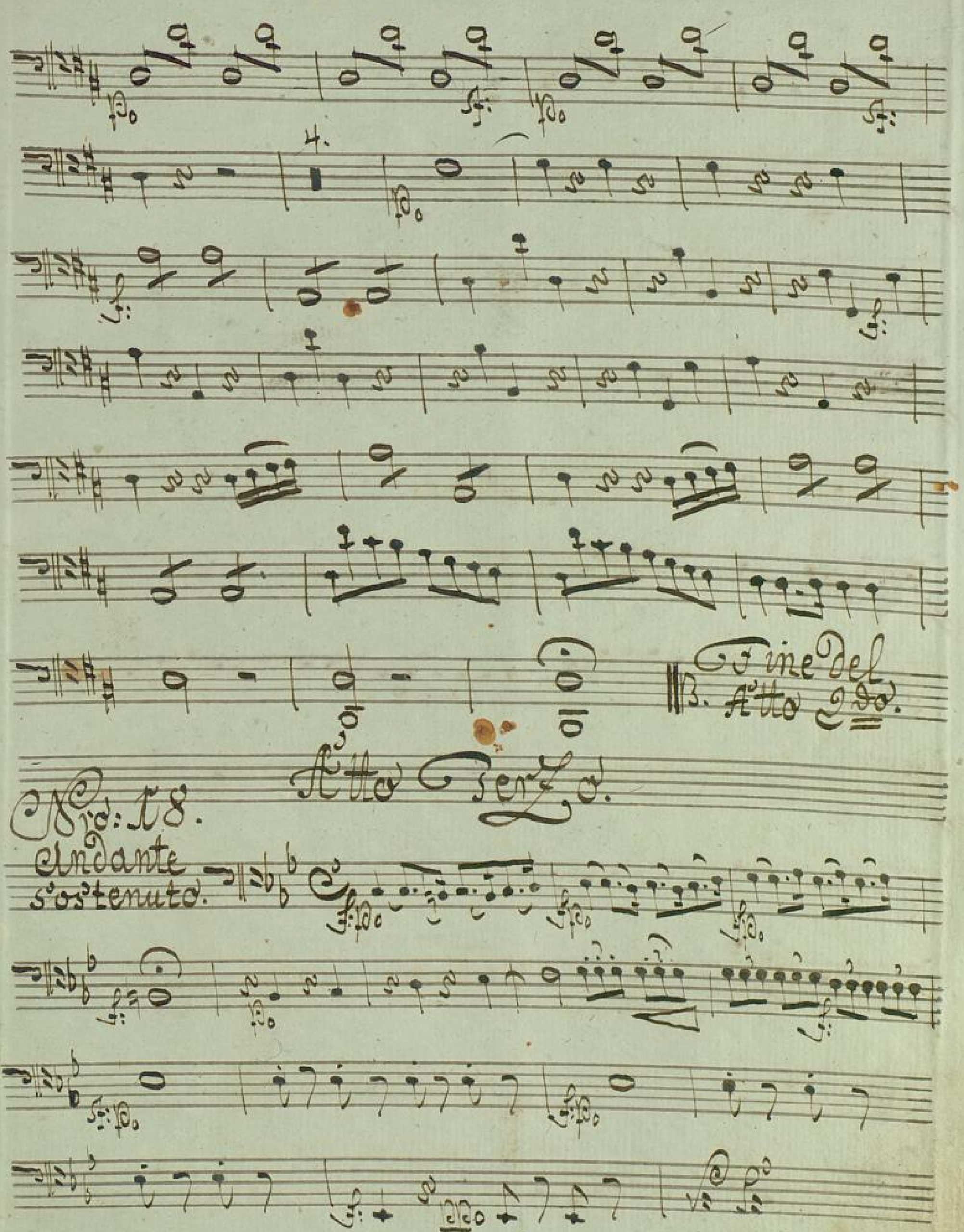
Fine Del
B. Atto 2do.
Atto Terzo.
No: 18.
Andante
sostenuto.

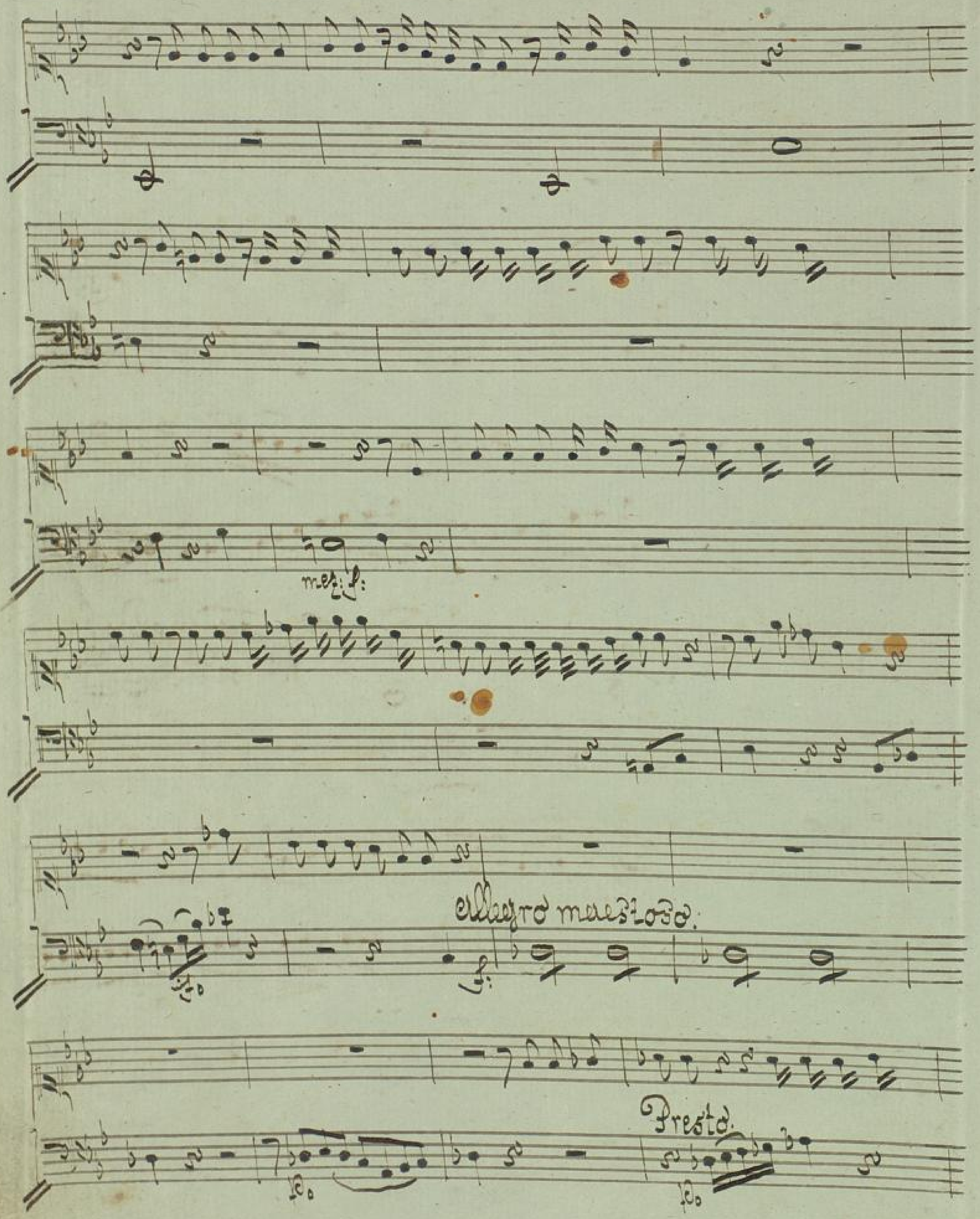
mes:
Allegro maestoso.
Presto.

sostenuto

violoncello.

sostenuto.

colla parte.

colla parte.

Pausa.

BLB BADISCHE LANDESBIBLIOTHEK
Baden-Württemberg

vi

allegro.

Aria

Larghetto.

violon cello.

colla parte

allegro.

colla parte.

adagio.

allegro come sopra.

Ein Lied

größte geschenk ist das größte geschenk das die Gottheit dir

Grab.

Segue Aria

Aria Adagio

pizz:

Basi

pizz:

Coll: Violl:llo

Coll:

Gos.

pizz:

Coll:o

pizz:

Violoncello

Basi

V.S.

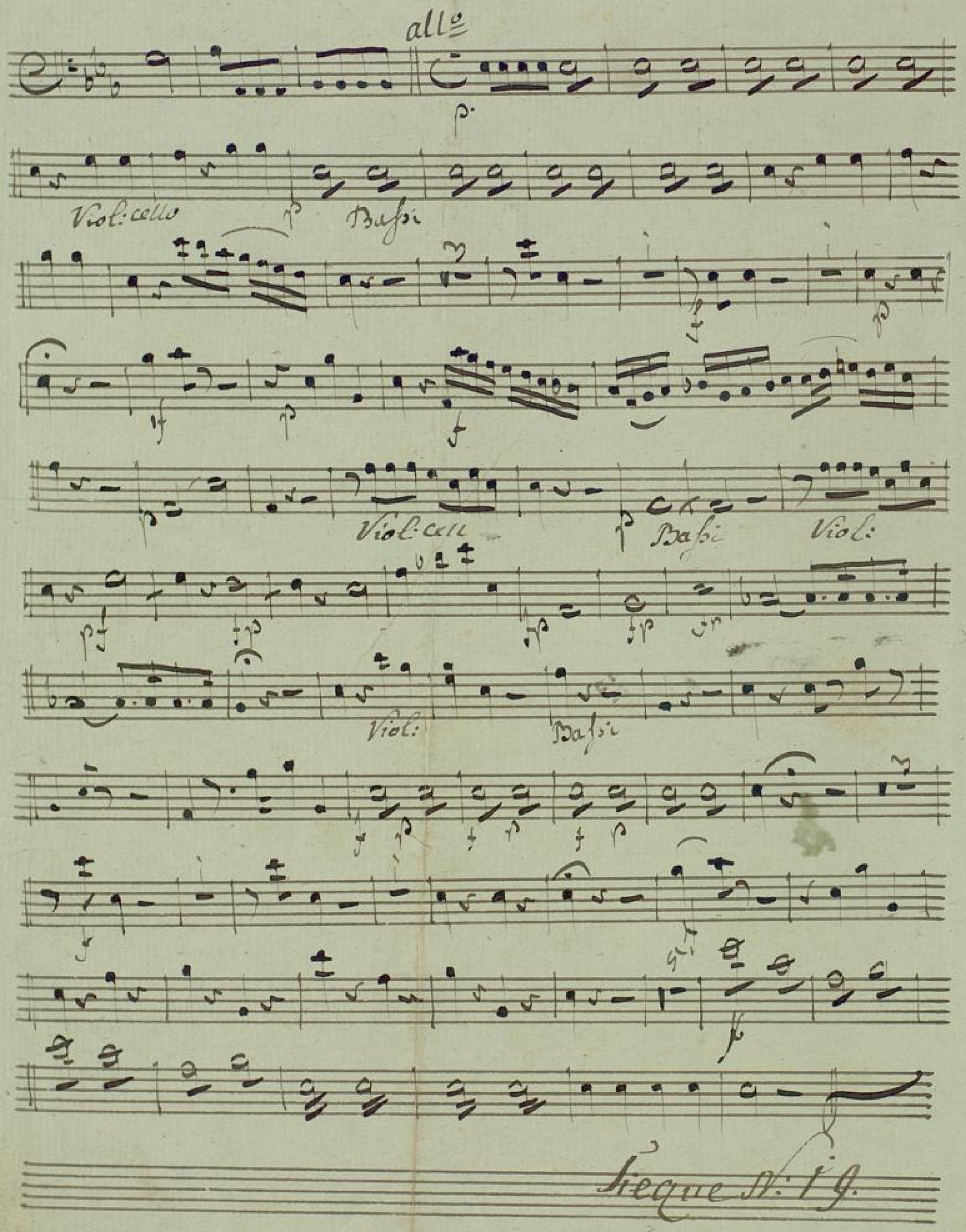
all.o
Viol: cello
Basi
Viol: cell
Basi
Viol:
Viol:
Basi
Segue N: 1 f.

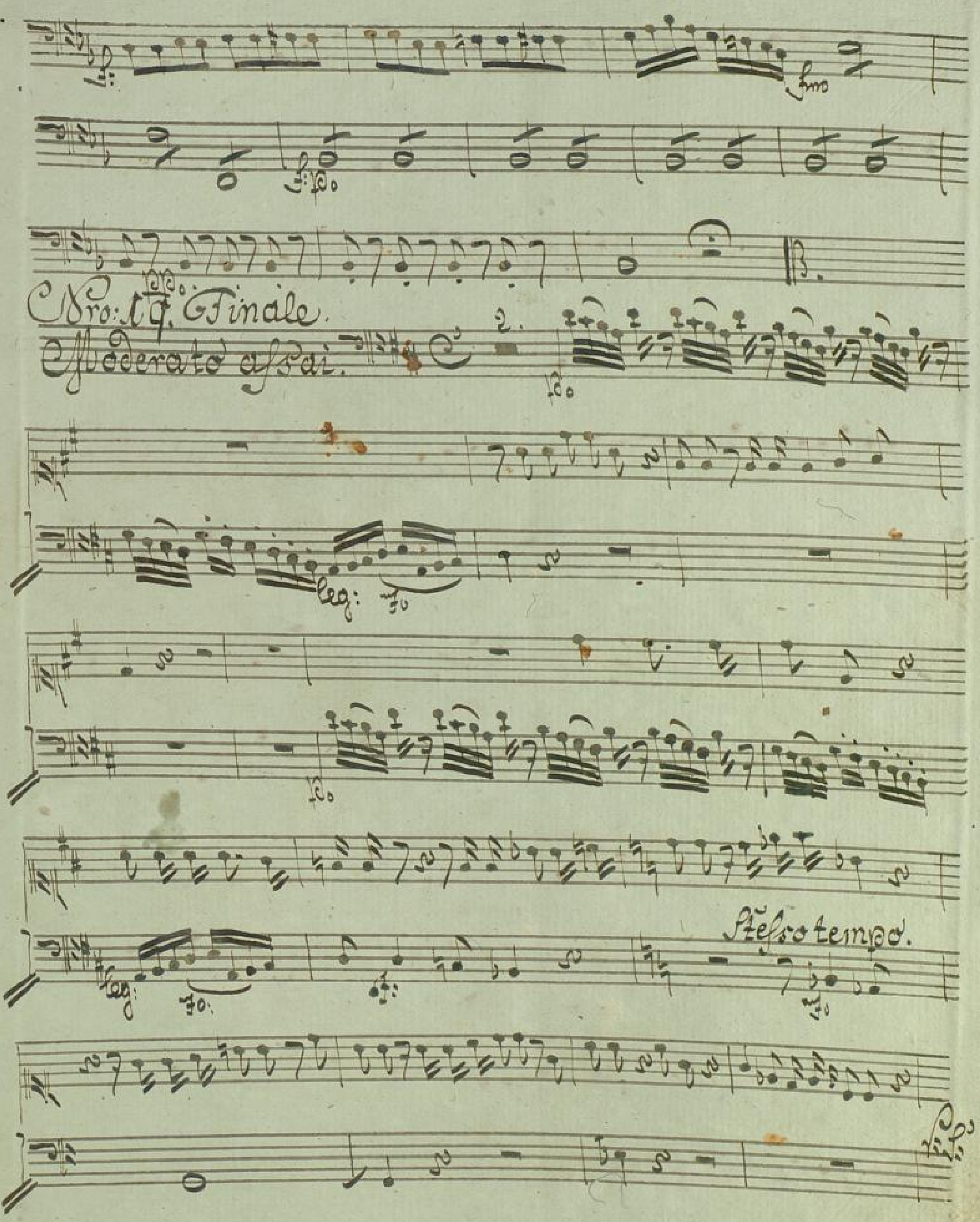
Nro: 17. Finale.
Moderato assai.
Presto tempo.

Andante.

Pizzicato.

arco.

tem

a piacere

sul Palco.

mandando.

Pizzic.

Sempre lo stesso Tempo.

colla parte.

in tempo.

Più allegro.

Tutti.

Duettino.

Pizzicato.

arco.

Pizzicato.

arco.

morendo.

allegro.

Tutti

Adagio.

Andante sostenuto assai.

Allegro agitato.

BLB BADISCHE LANDESBIBLIOTHEK
Baden-Württemberg

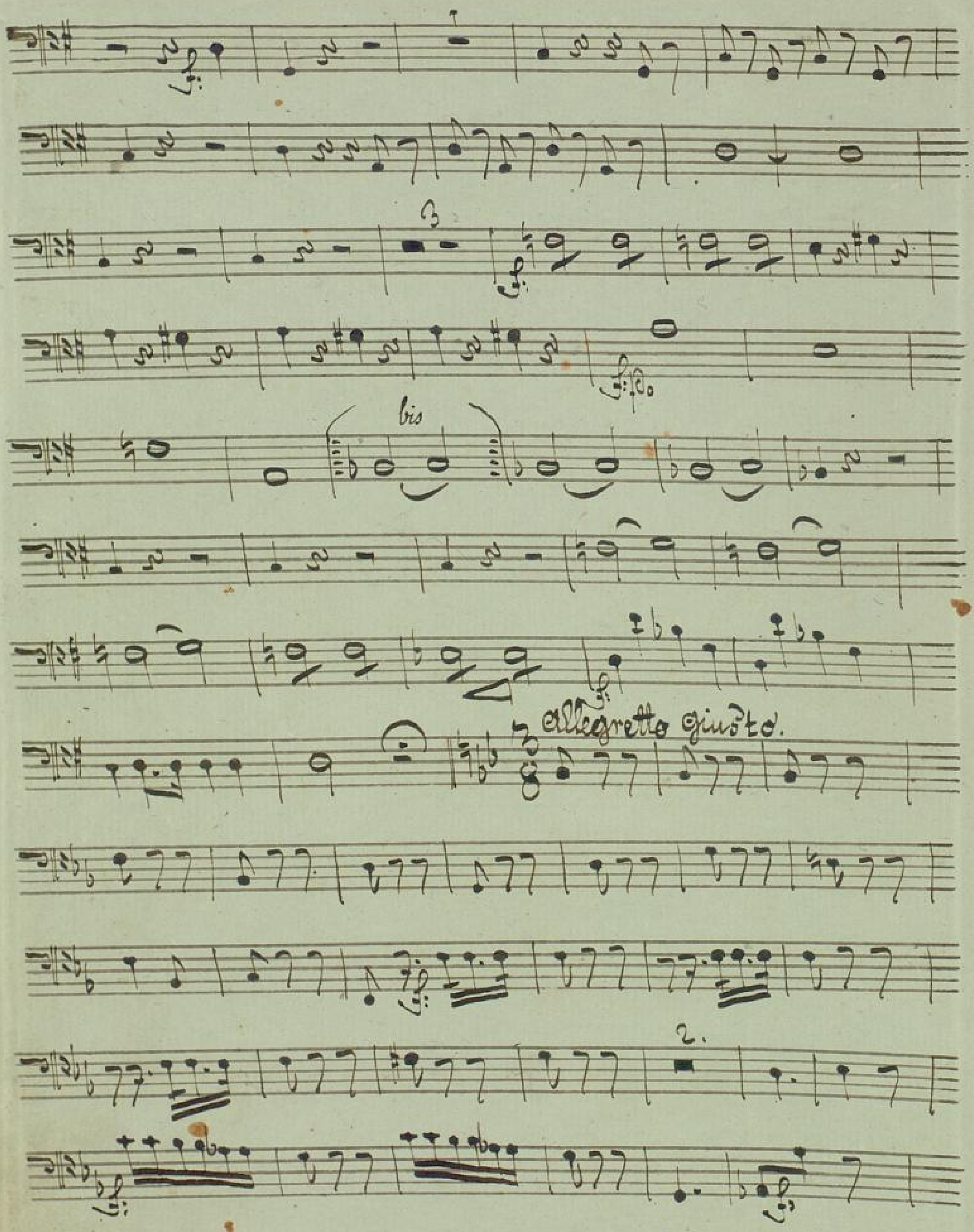
bis
allegretto giusto.

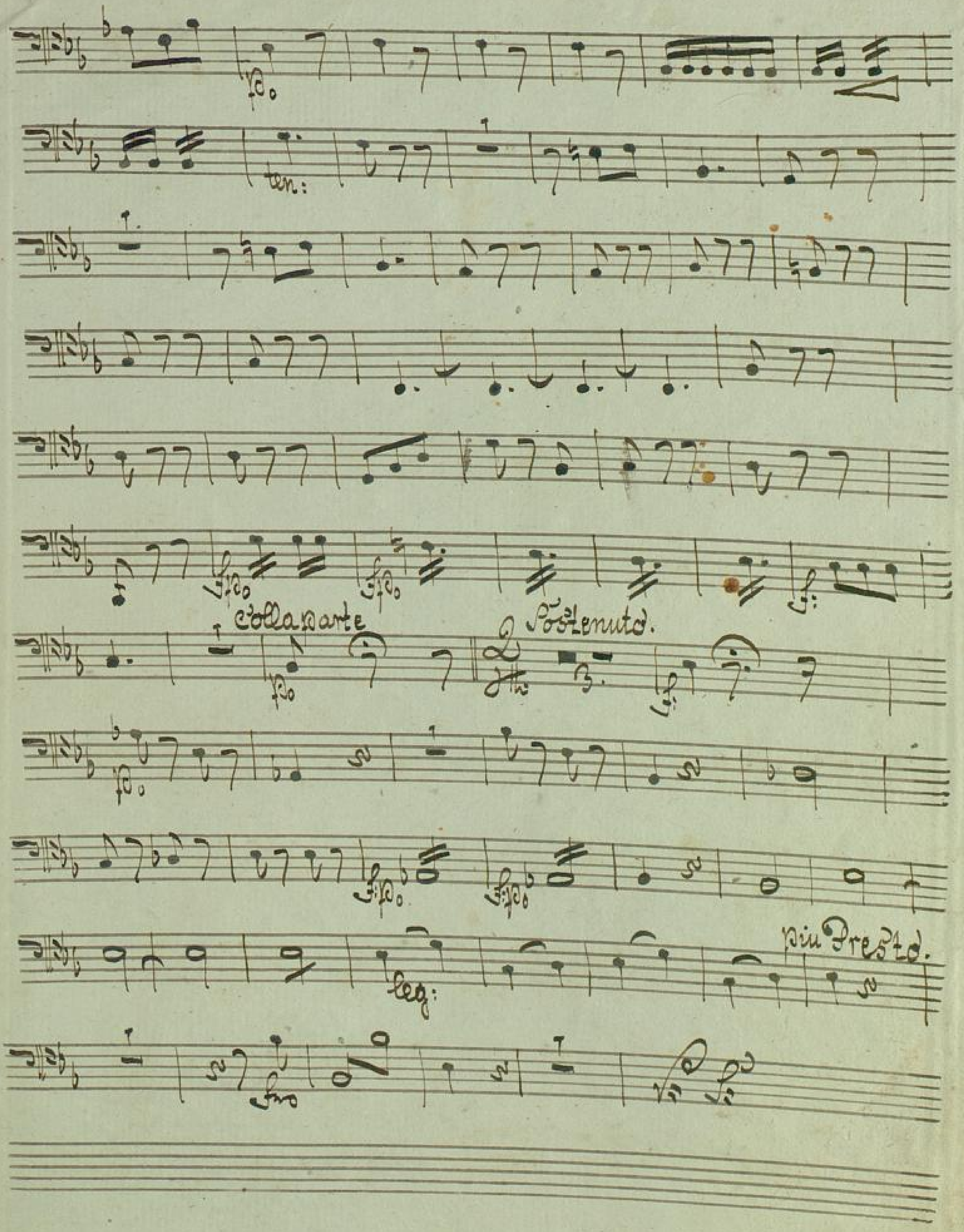
ten:
Collaparte
Sostenuto.
più Presto.

Fine.

4.

C'olla Parte

C'olla parte

Il Tempo Prima.

Fine del Drama