Badische Landesbibliothek Karlsruhe

Digitale Sammlung der Badischen Landesbibliothek Karlsruhe

2 Camilla - Don Mus.Ms. 1507a-c

[S.l.], 1803 (1803c)

Klarinette I

urn:nbn:de:bsz:31-106847

Visual Library

Mus Ms 1587/2

Clarinetto Primo

zu

Der Oper

Camilla

BLB BADISCHE LANDESBIBLIOTHEK
Baden-Württemberg

in A

Clarinetto Primo

Larghetto

Overtura

mf cres.

allegro

Solo

ad libitum

a tempo

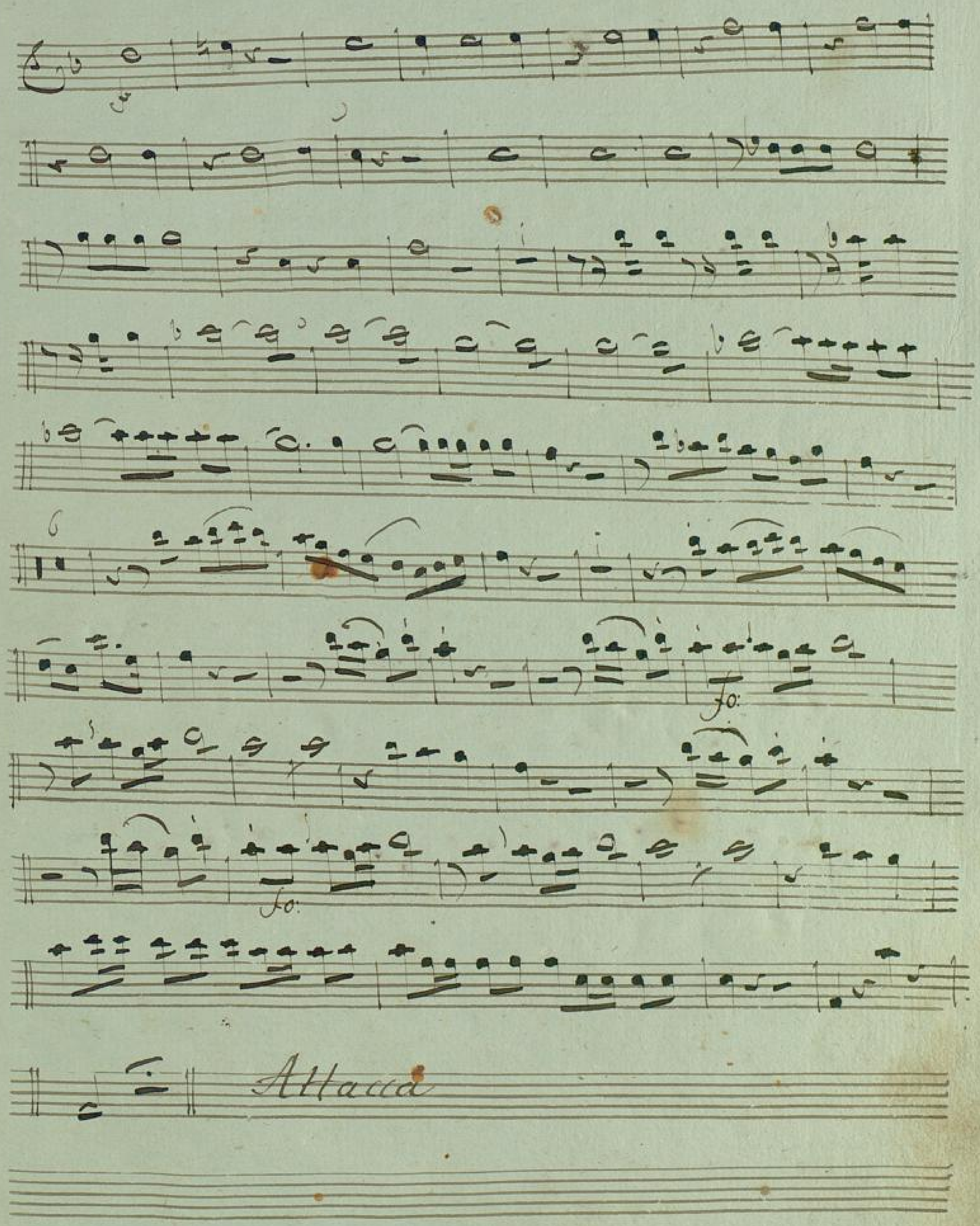

BLB BADISCHE LANDESBIBLIOTHEK
Baden-Württemberg

in B Allegro

N:1 Introduzione

BLB BADISCHE LANDESBIBLIOTHEK
Baden-Württemberg

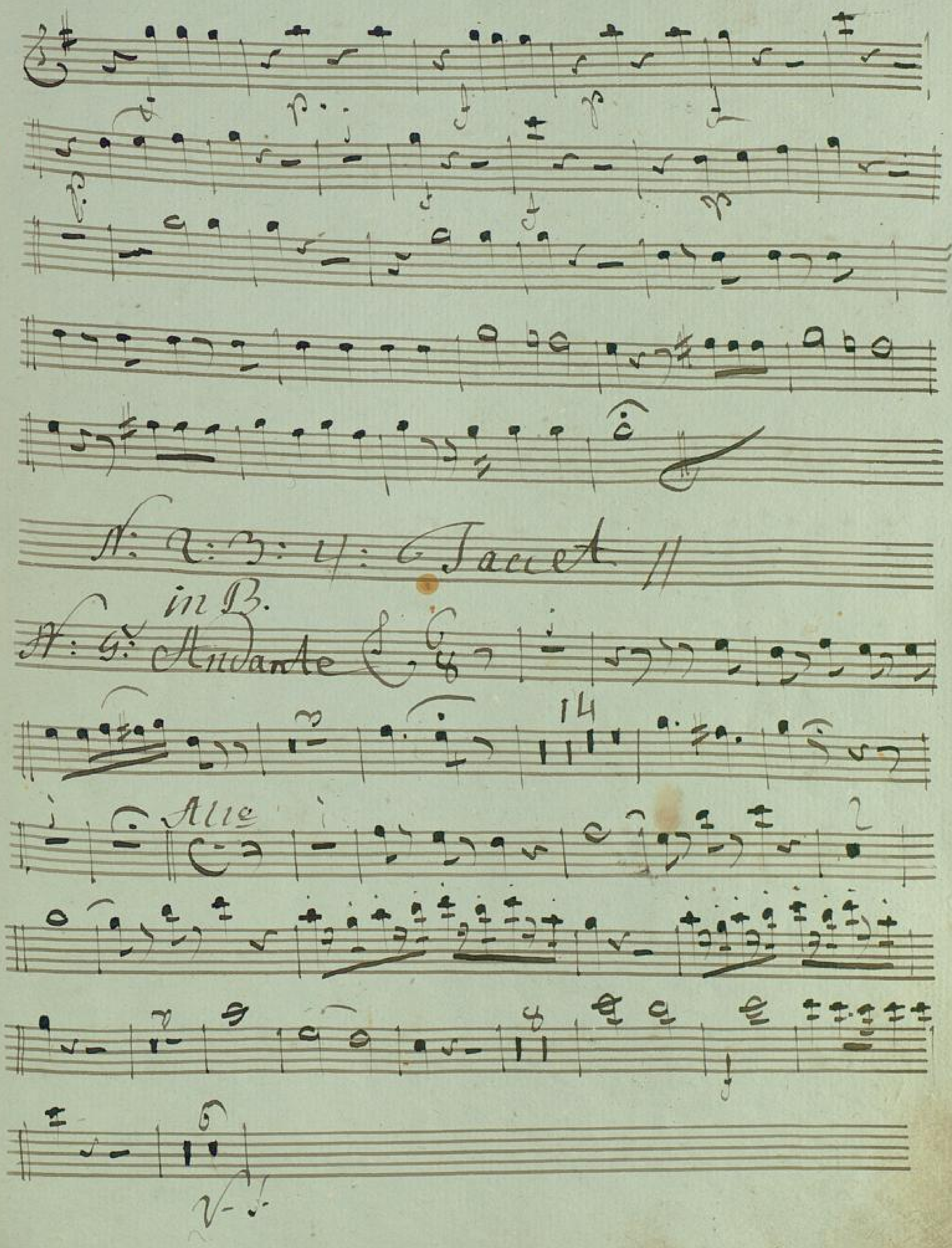
N: 2: 3: 4: Jacet
in B.
N: 5: Andante
14
Alle

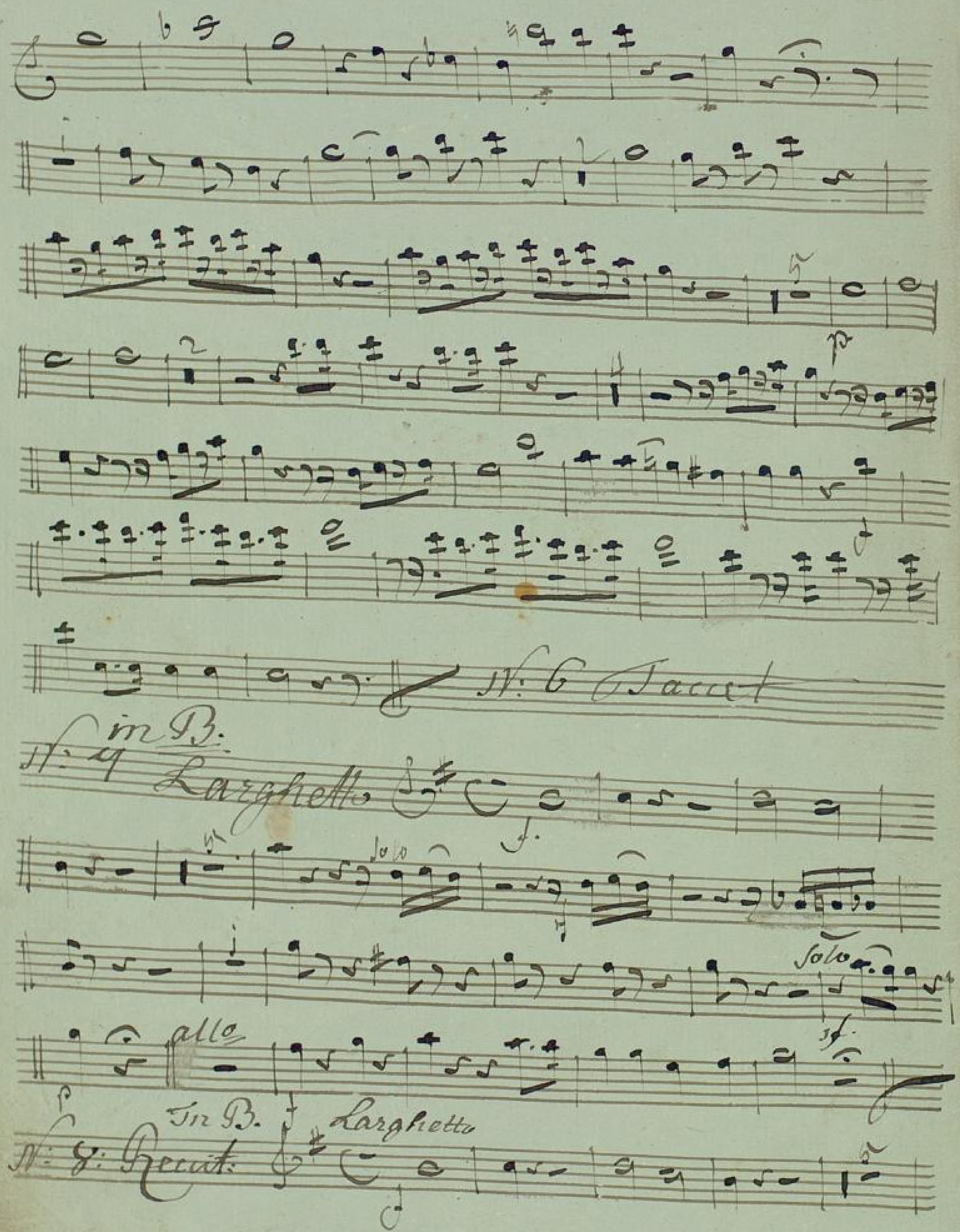
N: 6 Tacet
in B.
N: 9 Larghetto
Solo
allo
In B.
Larghetto
N: 9: Recit:

Himmel wie schlägt mein Herz.

Solo

Noch fühl ich Liebe ich armer denn du gramsam die Ruhe in dem

Kindern gemüthl.

Presto

adagio

andte

morsche dinnen

Unschuld Gemüthlichkeit.

Larghetto

Vol.

Allo

Scheint so dunkle Gänge zu den Sarkophagen sich bieten

adagio

solo

Liebe und Jubel zu entsagen, jetzt wacht so Ruhe,

attacca

Air B

Aria Adagio

Allo

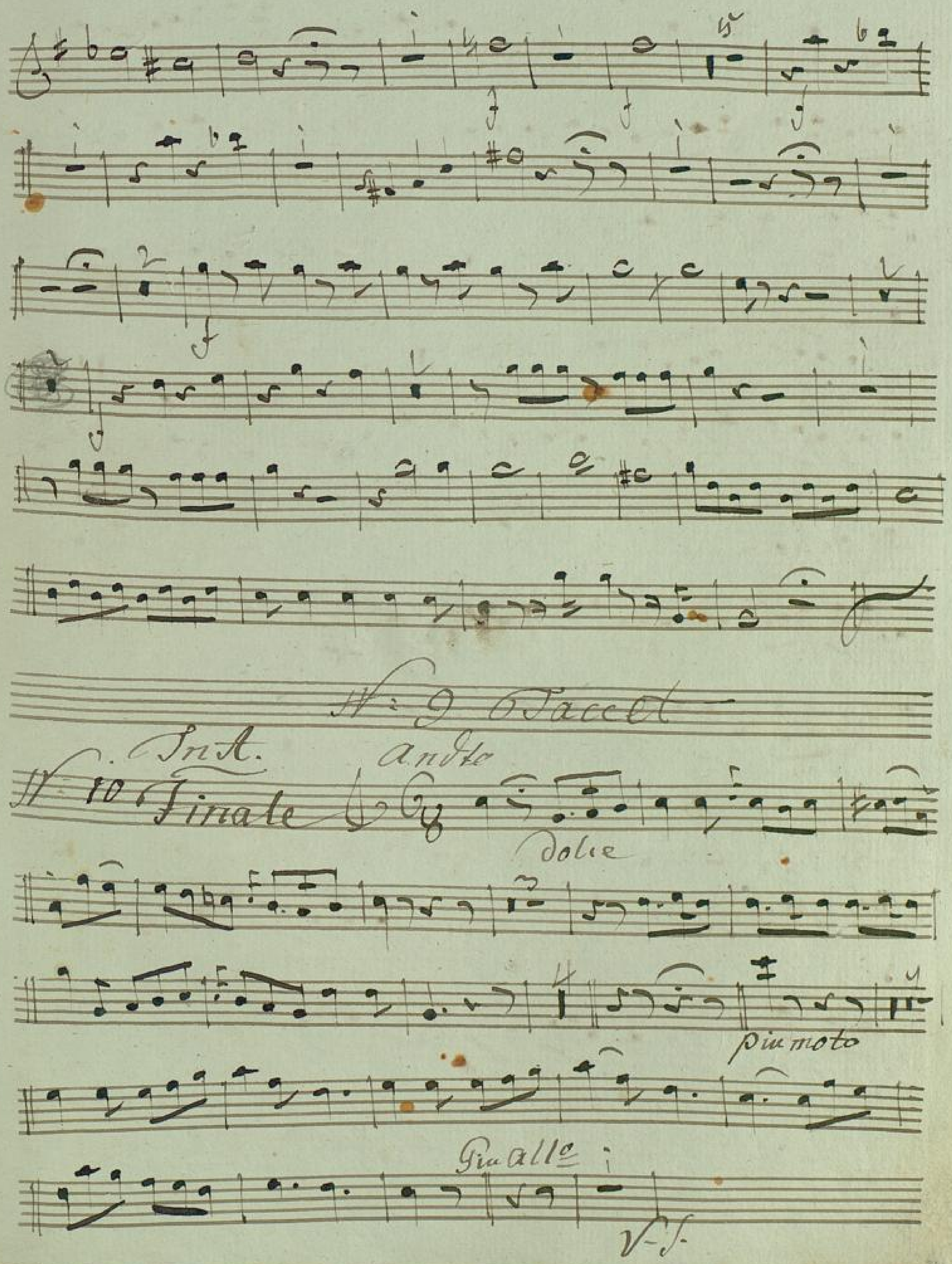
N: 9 Menuet
Int.
N: 10 Finale
andte
dolce
più moto
Più allo
V.S.

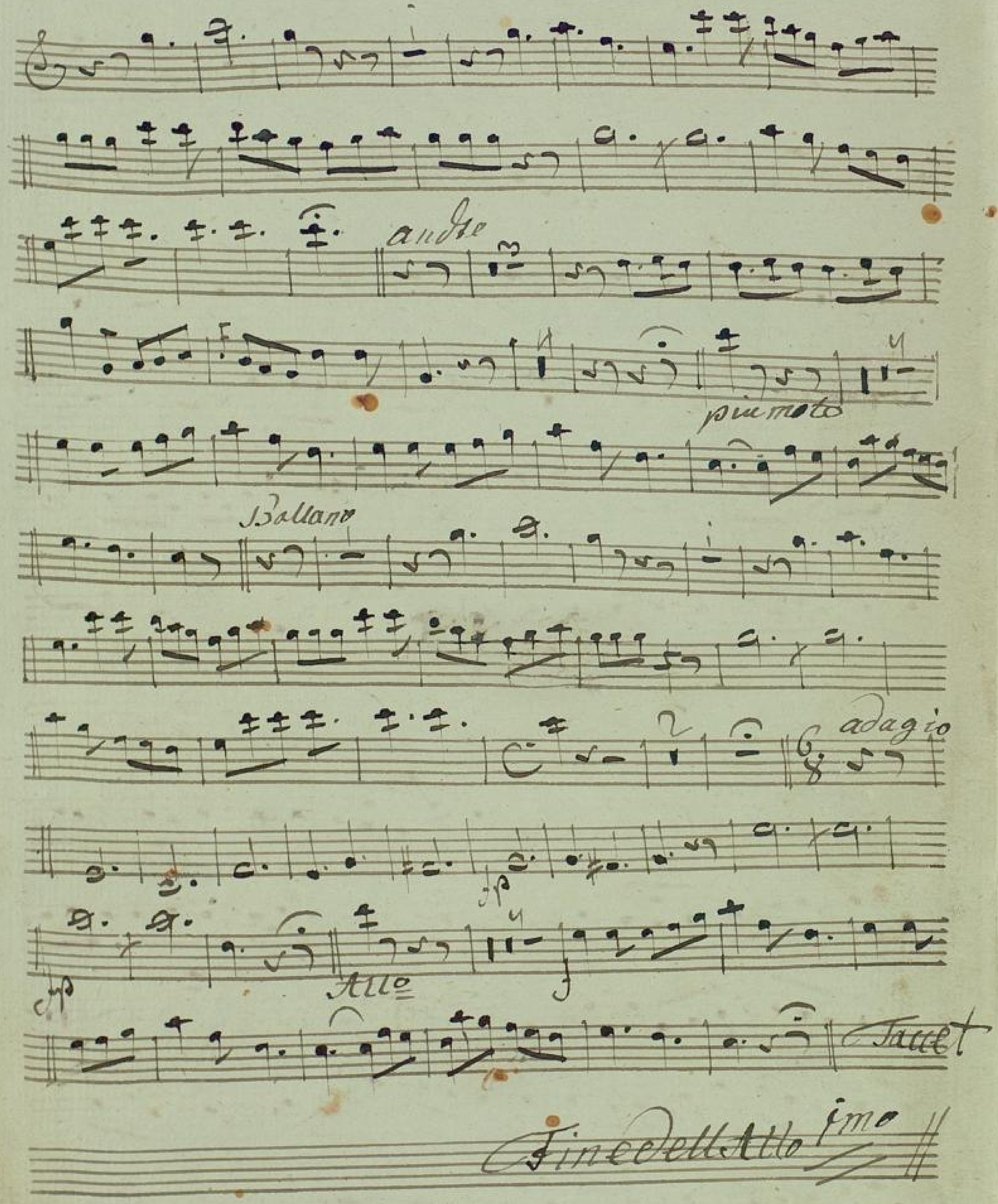
andte
piu moto
Ballano
adagio
Allo
Tacet
Fine dell'Allo 1mo

Adagio Secondo.

Nro 11. in B Duetto

Clarinetto Primo

Allegro giusto

bis

p

Solo

p:

fp:

f

Solo

Adagio

fo:

po:

Coll pert:

Fi. S.

Voce

Lento

Tempo I.mo

Allegro Moderato

Solo

Più Allegro

No 12. Tacet

No 13. Recitativo

in B

ore.

mit Ersterbe gerührt durch bringend

Clarinetto Primo

Duetto in F

Andante Soffuoso

Fo:

B. cbo

Allegretto.

Adagio

All: con spirito

Nro 14 in C

Recitativo Tacet

Aria

Adagio

Recit:

Allegro

Solo

Colla parte a tempo Coll parte a tempo Coll parte a tempo

BLB BADISCHE LANDESBIBLIOTHEK
Baden-Württemberg

Clarinetto Primo

Nro 15 Recitativo Aria in A

Tacet. Adagio non troppo

Solo

Nro 16 Tacet.

Nro 17. Finale

Allegro.

rallentando. Alleg: Sopra

rallentando Allt: Con Sopra Recc: Presto Adagio

B. S.

Fin C

All: molto

Fo:

pp:

All: Molto

Adagio

Allegro

Recitativo

Adagio

Allegro

5.

in A 29.

Alleg: Arietto

3

Auch das Höchste Daseyn

Nro 14 Recitativo in B

Andantesostenuto

Allegro Maestoso

Presto.

BLB BADISCHE LANDESBIBLIOTHEK
Baden-Württemberg

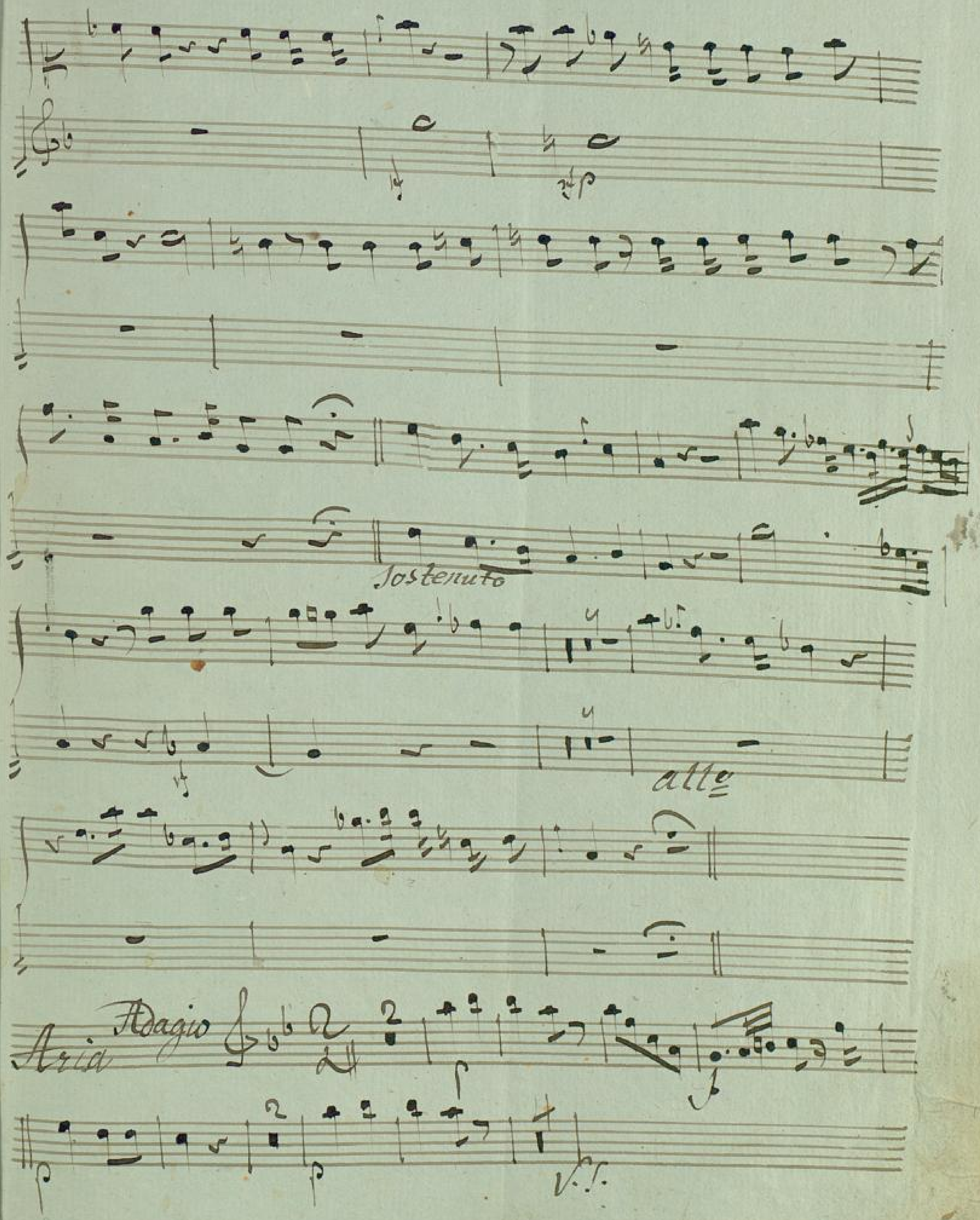
Sostenuto
alto
Aria
Adagio
V.S.

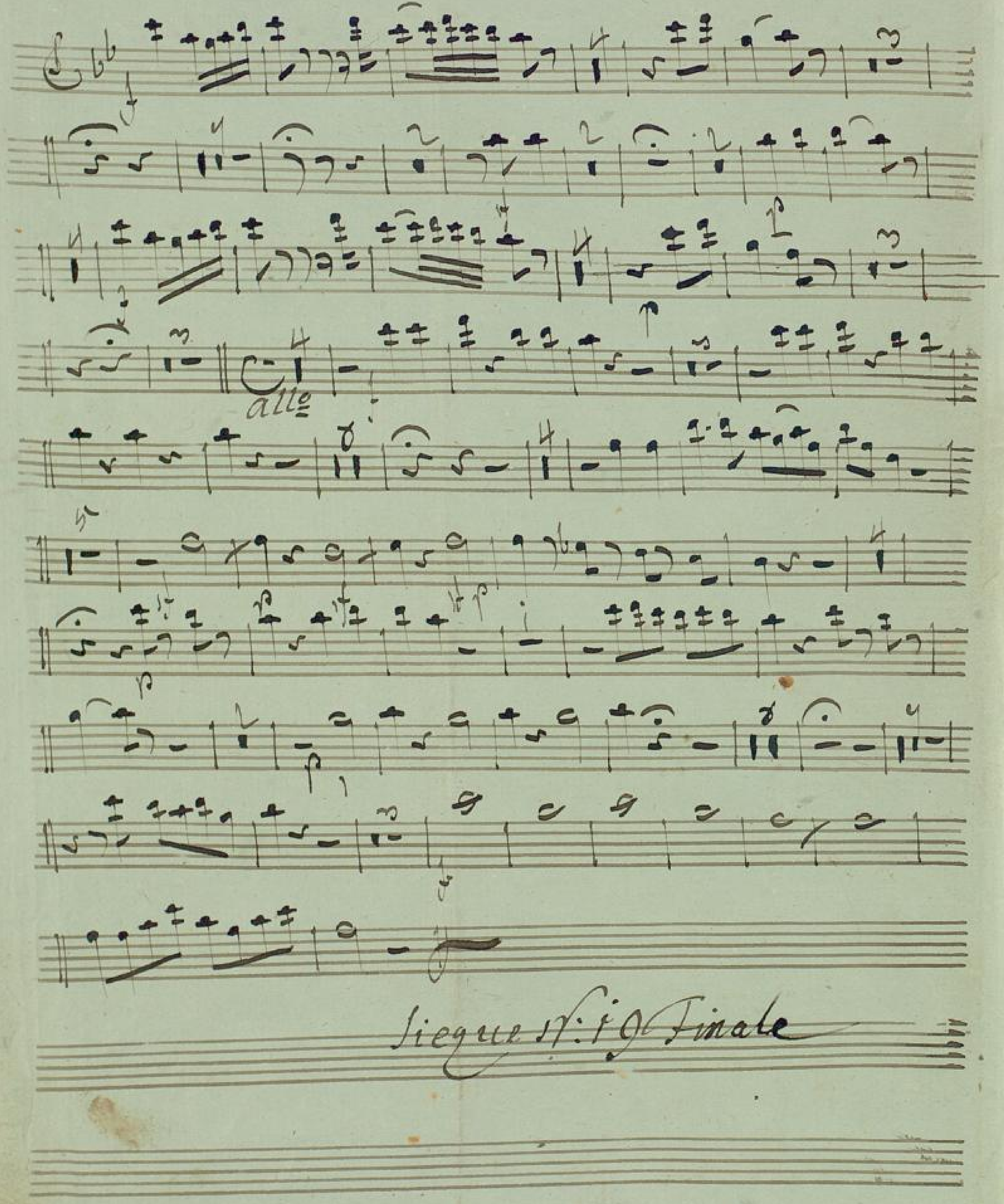
alle
Siegue il: 1o Finale

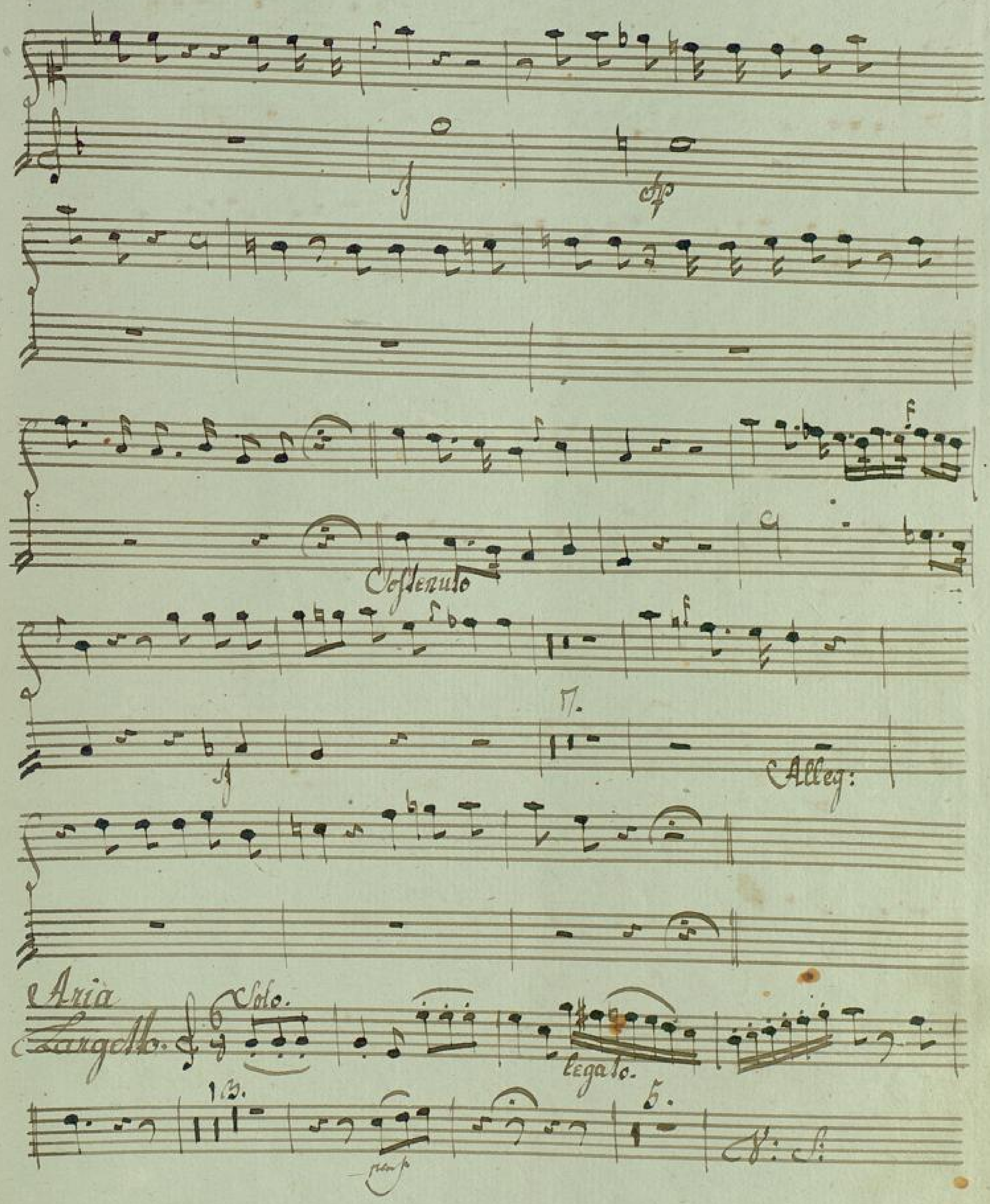
Ostenuto
Allegr:
Aria
Largetto.
Solo.
legato.

Colla parte

Allegro

Adagio

Allegro.

Nro 19. Recitativo in B

Moderato assai

25.

19.

Ich nimmt ist sehr ein — trieb Leidenschaft

Coro da Lontano.

Duetto in F

Più allegro.

Duetto

in A

Allegro

1. in B Obo Solo

Adagio

Obo

Andan: Sostenuto

Tacet

Al Fine

BLB BADISCHE LANDESBIBLIOTHEK
Baden-Württemberg

Tenor: Clar.
in B.

Clarinetto Solo.

Andante sostenuto.

Del:

3.

7.

4.

colla parte.

Allegro.

Del.

1.

2.

4.

p:

p:

1.

R.

Del:

2

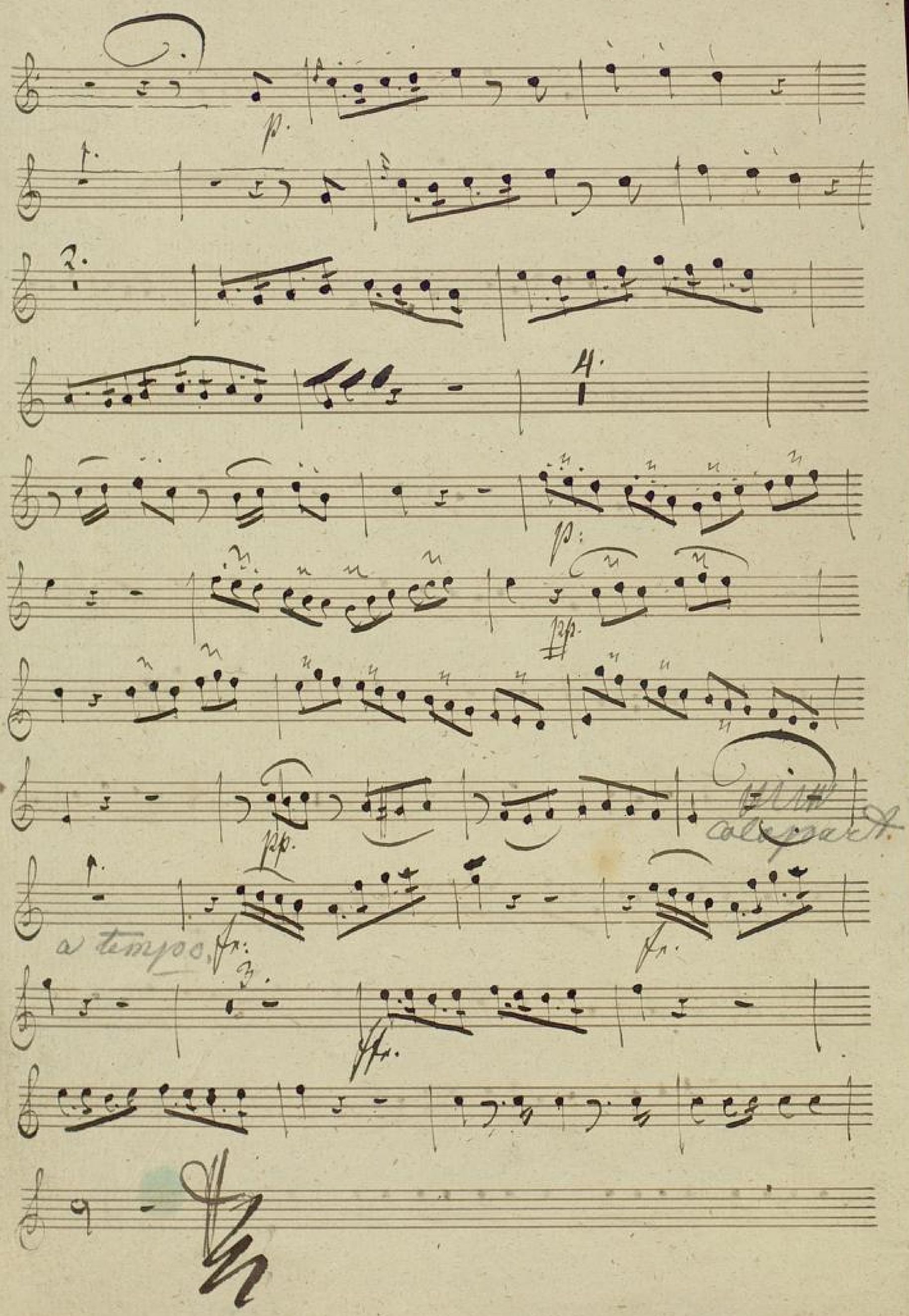

BLB BADISCHE LANDESBIBLIOTHEK
Baden-Württemberg