Badische Landesbibliothek Karlsruhe

Digitale Sammlung der Badischen Landesbibliothek Karlsruhe

Neue Frauenkleidung und Frauenkultur

Deutscher Verband für Verbesserung der Frauenkleidung

Karlsruhe, 6.1910 - 10.1914; 12.1916

Nr. 8

urn:nbn:de:bsz:31-107152

Visual Library

GESCHÄFTS-ANZEIGEN

BERLIN

Künstlerische Gymnastik Methode Stebbins-Kallmeyer

Lehrerinnenausbildung, sichere Existenz. Aufkl. Broschüre (47 Abb.) Urteile, Refer. gegen M 1.80 u. 20 Pf. Porto.

Lehrbuch der künstlerischen Gymnastik mit 137 teils ganzseitig. Abbildg. M. 5.80, in Leinen geud. M. 6.80 nebst 30 Pf. Porto gegen Voreinsendung oder Nachnahme.

Institut für harmonische Körper- und Ausdruckskultur
Hade Kallmeyer (In Amerika und England diplom. Lehrerin der ästhetischen Gymnastik)
Schlachtensee-Berlin, Albrechtsstrasse Nr. 26 (Villa Fritsch).

Hedwig Ucko, Berlin W 15, Meineckstraße 6 nahe d. Zool. Garten.
Werkstatt für individuelle künstlerische Frauenkleidung.

Schule u. Werkstatt für moderne indiv. Frauen- u. Kinderkleidung

Anfertigung von Jacken
:: Mänteln und Hüten ::

Elisabeth Viertel
STEGLITZ, Alsenstraße 15 II
Telephon: Steglitz 3381
Mitarbeiterin erster Mode- u. Kunst-Zeitschriften

Schülerinnen für längere Fachausbildung finden auf Wunsch Pension im Hause.

Praktische Schneiderkurse an eigner Garderobe, individueller Unterricht, Theorie System »Modenwelt«
G. Krister-Lissner, Berlin W 30., Freisingerstr. 13, Grth. II

Reform-Fussbekleidung nach Mass
erstklassige Arbeit, bestes Material.
Für Platt- und Senkfüße nach eigener Methode ohne Stahleinlagen.
J. Stockmann, Schuhmachermeister
BERLIN SW. 19. Lindenstraße 66

Reformhaus Hugo Täger, Berlin W, Lützowstr. 67
Spezialgeschäft für Reform-Unter- u. Oberkleidung
Eigene Ateliers für individuelle Frauenkleidung
Verlangen Sie Katalog! Telephon VI. 17214

Marie Skutsch
Berlin-Charlottenburg
Grolmanstr. 22, Tel.-Amt Ch. 12061

Künstlerische Stickereien
Perlarbeiten, Webereien etc.
für Frauenkleidung
Unterrichtskurse

WERKSTÄTTEN MARGA RENNER
Berlin-Wilmersdorf Kaiserallee Nr. 177
Künstlerische Frauenkleidung
Stickereien :: Kunstgewerbe

LISBET MAASS
BERLIN C, Grünstr. 25-26
Telephon I, 11154, Ecke Gertraudtenstr.

Werkstatt für Kunstgewerbe, Hand- u. Maschinenstickereien für die künstlerische Frauenkleidung

BERLIN (Forts.)

MARIANNE STEFFENHAGEN, BERLIN W 50
Pragerstraße 25, Telephon W. 6706
Werkstatt für künstlerische deutsche Frauenkleidung

Frau FIA FELDMANN, Berlin W. 50
Regensburgerstrasse 13
Kunstgewerbliches Atelier mit Abteilung für Frauen- und Kinderschneiderei

BONN

Hygienisch-ästhetische Gymnastik (System Mensendieck)
Orthopädisches Turnen Atmungsgymnastik
Unterricht erteilt in Kursen und Einzelstunden Maria Schwarz
BONN, Königstraße 51. Sprechzeit: Dienstag und Freitag vormittag
CÖLN, Frauenklub, a. Hof 36. Sprechzeit: Montag u. Donnerstag 9–2 Uhr

Wilh. Schupp :: Reformhaus
Telephon 2223 BONN, Acherstraße 12 Telephon 2223
Abt. I *Gesundheitspflege:* Naturgemäße unverfälschte Nähr- und Genußmittel.
Abt. II *Krankenpflege:* Naturgemäße Heilmittel. Artikel zur Krankenpflege.
Abt. III *Schönheitspflege:* Toiletteartikel sowie hygienische Bedarfsartikel.
Abt. IV *Reformbekleidung:* Reform-Unterkleider. Poröse Wäsche. Reformschuhe.
Abt. V *Alle von Pfr. Kneipp* empfohlene Heilmittel :: und Spezialitäten ::
Abt. VI *Literatur:* Bücher und Schriften für das gesamte Naturheilverfahren.
Prospekt kostenlos

BREMEN

Eigene und gewissenhafte Anfertigung sämtlicher Reformwäsche von bewährten porösen Stoffen.
Braut- und Baby-Ausstattungen.
Heinrich Hasselmann :: Bremen, Häfen 47

Gegründet 1869. Niederlage der gerippt-gestrickten Unterzeuge Fernruf 977.
Z-Marke
Hemdhosen, Reformhosen, Spencers, Jacken, Untertaillen, Korsettschoner, Krepp-Röcke u. Hosen
Dr. Lahmanns Reform-Unterkleidung
Prof. Dr. G. Jaegers Normal-Unterzeuge
Hinrichs & Bollweg Bremen Wachtstr. 27/28

Stallmann & Harder, Bremen
Spezialhaus für Kleiderstoffe
Vorzügliche Qualitäten für Turnkleider

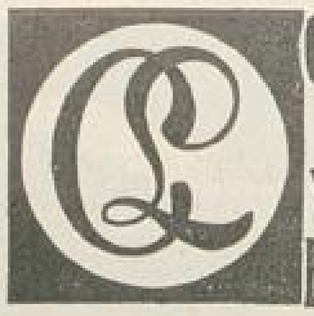

CILLY: LAMPRECHT
WERKSTÄTTE: FÜR VERBESSERTE: FRAUENTRACHT
BREMEN: OSTERTORSTEINWEG: 105: LE

BRESLAU

R. WAGNER, Schuhmachermeister
BRESLAU V, Neue Schweidnitzerstraße Nr. 10
Reformschuhe nach Maß
Spezialität: Garantiert wasserdichte Bergschuhe

CHASALLA
Schuhgesellschäft m. b. H.
Schweidnitzerstraße 50 BRESLAU Fernsprecher 3760
Spezial-Geschäft für rationelle Fußbekleidung
Höchste Auszeichnung: Goldene Medaille, Weltausstellung Brüssel 1910
Zweig-Niederlassungen in allen größeren Städten

DRESDEN

Georg Gebler, Dresden, Zinzendorferstr. 22
Schuhmachermeister
Werkstätte für hygienische u. naturgemäße Fußbekleidung ersten Ranges
Feinstes Maßgeschäft. *Nur Anfertigung nach Maß*

JOSEPH MEYER
„au petit Bazar"
Neumarkt 13 Dresden-A. Neumarkt 13
empfiehlt sein Etablissement bei Bedarf von **Reform-Leibwäsche** jeder Art. Anfertigung nach Maß.

Seidenstoffe
Größtes Sammet- und Seidenlager Deutschlands
Julius Zschucke
Königl. sächs. Hoflieferant
DRESDEN-A., a. d. Kreuzkirche 2.

DRESDEN (Forts.)

Frau Cath. Stiefler, Dresden
Dippoldiswaldaer Platz 3
Werkstätte für verbesserte Frauenkleidung

C. G. Heinrich
Dresden A., Grunaer Straße 1 und 1b
Anfertigung nach Maß im eigenen Atelier von
Reform-Haus-, Strassen- u. Gesellschaftskleidern
Deutsche und schwedische Turnkleider für Damen und Kinder
Reform-, Turn- u. Sportbeinkleider, Reform-Leibchen
Pflegerinnen-Kleider
aus doppelt gekrumpfenen, nicht einlaufenden Waschstoffen

Werkstatt für Frauen- und Kinderkleidung
Anfertigung nach eigenen Entwürfen
Dresden-Hellerau *Straße 10*
Marg. Lindner
Molly Stark
Im Besitze des Reifezeugnisses der Kgl. Kunstgewerbeschule zu Dresden

DÜSSELDORF

Else Bürgereit's
Werkstatt für Frauenkleidung
DÜSSELDORF — Kreuzstrasse 29

ELBERFELD

Wwe. Heinr. Ostermann
Fernsprecher Nr. 2282 ELBERFELD Königsstrasse Nr. 46
Beinkleider Röcke **Reform-Unterkleidung** Combinations Untertaillen
Reform-Corsets :: Corset-Ersatz „Johanna"
Nur solide Waren in reichster Auswahl

FREIBURG i. B.

Freiburg i. B. Emilie Hauß Talstraße 22a
Werkstätte für verbesserte Frauenkleidung
Unterrichtskurse Schnittmuster

Lecin gegen Appetitmangel, nervöse Abspannung, Blutarmut.
Fl. M 2.– in Apoth.; Probe g. Eins. v. 50 Pf.
vom Lecinwerk Hannover.

GÖRLITZ

MINNA TROBISCH, Görlitz, Elisabeth-Straße 19
Reichhaltige Auswahl in Reform-Korsetts u. -Leibchen
von ersten Autoritäten empfohlen

Kostüm-Atelier Adolf Haupt
Anfertigung von
Kostümen, sowie Mänteln, Jacketts, Reform-Röcken
Görlitz, Hospitalstraße 42
Vertreter der Novellow-Vertriebsstelle Wiesbaden.

HAMBURG

Reformhaus Kiöbge & Mohrdiek
Hamburg, Heuberg 8/10 Altona gr. Bergstr. 228
Telefon 3/7593 — Telefon 1/7031
Neu aufgenommen:
Reform-Kleider
Gesundheitswäsche :: Büstenhalter
: Normal-Fußzeug :: Sandalen :

HANNOVER

Werkstatt für künstlerische, deutsche Frauenkleidung
Mathilde Scheidt — HANNOVER —
Körnerstraße 3, Teleph. 8311

KARLSRUHE

Ottilie Renftle-Heiss Karlsruhe
Ecke Rüppurrer- und Schützenstraße 78 II
Werkstätte für neue Frauenkleidung
Anfertigung nach Auswärts.

KARLSRUHE (Forts.)

Spezialhaus für Stoffe
Leipheimer & Mende, Hoflieferanten
Gegründet 1854 Karlsruhe (Baden) Kaiserstraße 169
Der steigenden Bedeutung der Kleiderreform Rechnung tragend, führt die Firma große Auswahl in weichen und porösen
Reformkleiderstoffen, Futter- und Baumwoll-Waschstoffen
Muster gratis und franko

Karlsruhe Reformhaus Kaiserstr 122.
Spezialgeschäft für hygienische Kleidung, wie:
Poröse, jahrelang erprobte **Unterwäsche** jeder Art, für Damen und Herren (auch Stoffe) Fabrikpreise
Reformleibchen, Büstenhalter, Leibbinden, **Heragürtel** (in großer Auswahl, billige Preise). **Normalschuhwerk** anerkannt (auch ärztlicherseits) nur beste Artikel für Damen, Herren und Kinder.
Abteilung für **gesundheitl. unverfälschte Nahrungsmittel** etc.

Poröse Damen- und Kinder-
Reform-Leibchen
geprüft und empfohlen von der Vereinigung für Verbesserung der Frauenkleidung Karlsruhe
Ferner vorzüglich sitzende und angenehm tragende
Hemdhosen, Reformhosen, Directoirhosen, Gürtel und **Binden**
Reform-Strümpfe, Fuß wollen, Länge baumwollen.
Rudolf Vieser, Karlsruhe i. B., Kaiserstr. Nr. 153

Zu einer ganzen Reform
gehören unbedingt auch die in allen Teilen vollkommen reformierten
Steiners Paradiesbetten
die besten Betten der Welt!
Einzig billig, solid und schön — Fabrikpreise.
Generalvertretung Reformhaus Karlsruhe Kaiserstr. 122
Versand in ganz Deutschland frachtfrei Katalog gratis
Man wolle in jedem Bedarfsfalle unsere Auskunft einholen!

unter dem Protektorat I. Kgl. H. der Großherzogin Luise von Baden.
Vorbereitungsklasse, Naturklasse, Figürl. Malklasse, Landschaftsklasse Abendakt, Anatomie, Perspektive, Kunstgeschichte, Modellieren, Radieren, Lithographieren. — Nähere Auskunft und Prospekte durch die Leitung: Professor OTTO KEMMER Westendstraße 65.

Thalysia
Reform-Bekleidung
Allein-Vertretung und Musterlager
Luise Vier, Karlsruhe, Kronenstr. 11

Albert Heil KARLSRUHE Erbprinzenstraße 2
„Romanus"
feinster Damen- u. Herrenstiefel
Allein-Verkauf für Karlsruhe und Umgebung
Maßgeschäft feiner Schuhwaren.

KÖLN

Poröse Stoffe für Reform-Unterzeuge
in allen Preislagen
Leibbinden, Hemdhosen, Strumpfhalter D. R. G. M.
Reform-Taschen D. R. G. M. Nelda-Ärmelschürzen u. Kleider
Hüft-, Prinzeß- und Mieder-Unterröcke
Reform-Büsten, D. R. G. M. 386312
Reform-Miniatur-Büsten für Ausstellungen
Übernahme ganzer Aussteuern
Garantie für tadellosen Sitz
Eva Mertens, Köln-Nippes
Siebachstraße 63

Kostüm-Atelier Fanny Bämsch-Herz
Anfertigung von
Reformkleidern und Mänteln
KÖLN, Meister-Gerhardstraße 6, II. Et.

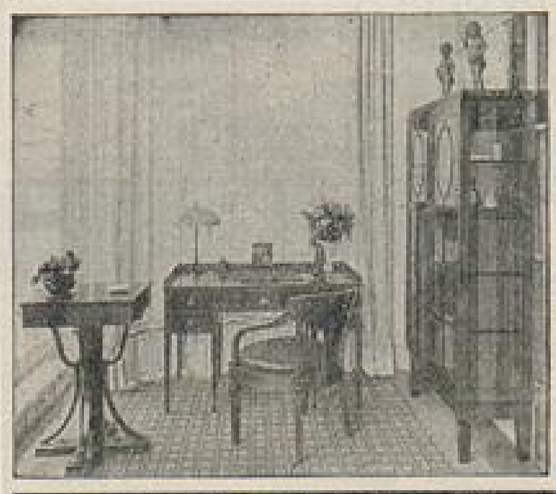
Vereinigte Deutsche Werkstätten
Verkaufsstelle KÖLN
G. m. b. H.
Köln, Minoritenstrasse 7–
Rheinische Niederlassung der Vereinigten Werkstätten für Kunst im Handwerk A.-G.
München, Bremen, Berlin

Mitteilungen

der Vereine des Deutschen Verbandes für Verbesserung der Frauenkleidung

Berlin, Bonn, Bremen, Breslau, Dresden, Düsseldorf, Elberfeld-Barmen, Essen, Flensburg, Görlitz, Hamburg, Hannover, Heidelberg, Karlsruhe, Köln, Krefeld, Leipzig, München, Ostpreußen, Pforzheim, Sonderburg, Stuttgart, Wertheim.

(Die Mitglieder der Vereine erhalten die Zeitschrift unentgeltlich.)

Herausgegeben vom Deutschen Verband für Verbesserung der Frauenkleidung.
I. Vorsitzende: Fanny Goetz, Leipzig-Lindenau.

Deutscher Verband. Mit herzlichem Bedauern hat der Verband von dem schnellen Hinscheiden des verdienten Schriftführers des Vereins Heidelberg, des Herrn Major a. D. Rudolf von Steinau Kenntnis genommen. Ein gutes Andenken sei ihm bewahrt und der Dank für die rege Förderung, die er unserer Sache angedeihen ließ!

Die Vorstände der Vereine haben Mitteilung erhalten, daß sie die Mitglieder veranlassen möchten, möglichst bald das demnächst erscheinende »Jahrbuch der Frauenbewegung« zu bestellen, das bei Gesamtbestellung durch die den Vorsitzenden übersandten Bestelliste für den niedrigen Preis von M 1.20 zu beziehen ist. Hierdurch seien die Mitglieder darauf aufmerksam gemacht, daß die auf der Adressentafel im Umschlag der Zeitschrift stehenden Vorstandsmitglieder Bestellungen für das Buch annehmen und sie der betreffenden Vorsitzenden für die Liste übermitteln. Am 29. Oktober werden die Listen geschlossen. Der Inhalt des Buches ist sehr reichhaltig, die verschiedenen Artikel tragen die bestbekannten Namen aus der Frauenbewegung als Verfasserinnen. Ein Kalender mit Notizraum für jeden Tag ist darin und eine Übersicht über die Frauenliteratur des letzten Jahres. Der Ladenpreis des Buches ist M 3.—.

Berlin. Am Donnerstag den 19. Oktober hält unsere I. Vorsitzende Frl. Boese in der Vereinigung Berliner Fachlehrerinnen einen Vortrag über Unterkleidung, verbunden mit Demonstrationen, wozu unsere Mitglieder freien Zutritt haben. Der Vortrag findet in der Aula der Gemeindeschule Wilhelmstraße 117, nachmittags 6 Uhr statt. Der von uns auf dem Delegiertentag in Dresden gestellte Antrag, Mitglieder mit geringerem Jahresbeitrag ohne Zeitungsabonnement aufnehmen zu können, ist, nachdem Verhandlungen zwischen Verbandsvorstand und Verlag stattgefunden haben, abschlägig beschieden worden, was wir im Interesse unseres Vereins sehr bedauern. In einer eventl. einzuberufenden außerordentlichen Generalversammlung werden wir unseren Mitgliedern Gelegenheit geben, zu dieser Angelegenheit Stellung zu nehmen. — Die freie Hochschule Berlin kündigt wieder 110 Vortragsreihen an, die alle Wissensgebiete umfassen, besonders reichhaltig sind die Kurse zur Erlernung fremder Sprachen. Eine Anzahl Vorlesungen werden durch Lichtbilder und Demonstrationen erläutert, auch werden Führungen in den Museen, im Zoologischen Garten, durch industrielle Anlagen und durch geologisch wichtige Stellen der Umgebung Berlins die Vorlesungen ergänzen. Unsere Mitglieder erhalten die Hörerkarten für 3 M. anstatt zu 4 M. Dieselben sind vom 20. September ab in unserer Geschäftsstelle Berlin W, Prinz-Regentenstraße 109 erhältlich. Wir machen nochmals auf die im vorigen Heft angekündigten Turnkurse aufmerksam. Bei der Wichtigkeit einer intensiven Körperkultur kann garnicht genug Wert auf systematische Übungen gelegt werden. Die Leiterinnen der Kurse bürgen für eine nach jeder Richtung hin befriedigende Ausbildung und wir bitten von den Turn-Gelegenheiten ausgiebigen Gebrauch zu machen. *E. R.*

Bonn. Unsere monatlichen Mitgliederversammlungen finden von jetzt ab in den Räumen der Lehrerinnen-Bibliothek, Martinsplatz 1 II statt. Die erste ist am Donnerstag, den 5. Oktober, verbunden mit einer Spitzenausstellung von Frl. Leni Matthaei, Hannover. Dieselbe ist von 4—7 Uhr geöffnet, die ausgestellten Sachen sind käuflich. Gäste sind stets willkommen. — Unsere Mitglieder werden, gebeten, Wohnungsveränderungen der Schatzmeisterin Frau M. Westphal, Goethestraße 30 anzuzeigen. Ebenfalls müssen Abmeldungen fürs nächste Jahr spätestens bis zum 1. Dezember 1911 daselbst gemacht werden. — Die Ballspiele unseres Vereins, die auf der herrlich gelegenen Wiese im Licht-Luftbad abgehalten wurden, erfreuten sich in diesem Sommer eines besonders guten Besuchs, auch jetzt noch wird an mehreren Wochentagen bei günstiger Witterung fleißig gespielt. *A. L.*

Breslau. Der Verein nimmt im Oktober seine Tätigkeit wieder auf und ladet für Montag, den 9. Oktober seine geehrten Mitglieder zu einem Vierurtee in den Südpark ein. Bei schönem Wetter finden wir uns auf der Terasse, bei kühlem Wetter in dem dahinter liegenden geschützten Raum zusammen. Da diese Zusammenkunft eine für unsere Kleidung propagandistischen Zweck hat, bitten wir um zahlreiches Erscheinen in recht hübschen Gewändern der neuen Frauentracht. Die Turnstunden unter Leitung von Frl. Martha Urbach beginnen den 4. Oktober und finden wie bisher jeden Mittwoch von 4½—6 Uhr in der Turnhalle des Frauenbildungsvereins, Katharinenstraße 18 statt. Die Mütterberatungen in den Volksschulen werden ebenfalls wieder aufgenommen. Die vom »Deutschen Verbande für Verbesserung der Frauenkleidung« in der Dresdener Hygiene-Ausstellung zur Ansicht gebrachten Sachen werden auch unserm Verein zur Verfügung gestellt und in Verbindung mit anderen Kleidern usw. zu einer Ausstellung vereinigt werden. Da wir noch nicht in der Lage sind, den genauen Termin anzugeben, erhalten die Mitglieder später direkte Benachrichtigung. Auskunftserteilungen jeden Freitag vormittag von 10—12 Uhr in der Wohnung der Vorsitzenden, Klosterstraße 30/32 I. *O. H.*

Dresden. Das diesjährige Winterfest findet schon am 2. November statt im Ausstellungspalast; die erste Auskunftsitzung dieses Winters am 9. November von 4—6 Uhr im Künstlerhaus. Für die Vorbereitungskurse zu der Meisterinnenprüfung der Schneiderinnen haben sich 62 Teilnehmerinnen gemeldet, so daß zwei Kurse voll besetzt sind. Der Unterricht hat am 28. August begonnen. *A. K.*

Hamburg-Altona. Zum Beginn der neuen Saison können wir unseren Mitgliedern schon zwei hochinteressante Veranstaltungen bekannt machen. Am 1. November wird der bekannte Redner Herr Emil Peters einen seiner Vorträge halten. Ferner werden wir sämtliche Ausstellungsgegenstände aus der Hygiene-Ausstellung Dresden, die vom Deutschen Verband für Verbesserung der Frauenkleidung ausgestellt sind, unsern Mitgliedern zeigen. (Der Zeitpunkt wird noch angegeben.) Es ist dies etwas so ungemein Interessantes, daß wir uns freuen, es unsern Mitgliedern bieten zu können, denn die Hygiene-Ausstellung ist weltbekannt und unseren Bestrebungen ist durch Teilnahme an dieser Ausstellung ein ganz bedeutender, großer Vorteil geworden. Wo nun alles so fleißig und tätig sich regt um unserer guten Sache weiterzuhelfen, bitten wir unsere werten Mitglieder abermals recht herzlich, den Vorstand in seiner Arbeit kräftig zu unterstützen und fleißig neue Mitglieder und Interessenten zu werben. *M. O.-F.*

Hannover. In der Auskunfterteilung am 7. September wurden die reichhaltige Schnittmustersammlung sowie Ober- und Unterkleidung des Leipziger Vereins vorgeführt. Dem Verein Leipzig sei für die freundliche Überlassung dieser Sachen bestens gedankt. Frl. Matthaei hatte herrliche Spitzen ausgelegt. Wir bemühen uns, jedes Mal etwas anderes in der Auskunft vorzuführen, um unseren Mitgliedern neue Anregungen geben zu können. Wenn die Nachmittage auch ziemlich rege besucht wurden, so möchten wir im Interesse der Mitglieder doch sehr wünschen, daß diese sich noch eifriger beteiligen möchten, damit bei diesen Zusammenkünften noch mehr persönliche Erfahrungen ausgetauscht werden können, und auch die schönen eingesandten Sachen ihren Zweck erfüllen. Gäste sind uns herzlich willkommen. Wir bitten unsere Mitglieder dringend, die Vereinsnachrichten dieser Zeitschrift sowie die Mitteilungen im lokalen Teil der drei Tageszeitungen, die einige Tage vor der Auskunft veröffentlicht werden, die jeden ersten Donnerstag im Monat stattfindet, zu lesen, damit sie über die Veranstaltungen des Vereins orientiert sind. Der beträchtlichen Kosten wegen ist es uns nur bei größeren Veranstaltungen möglich, Einladungen durch die Post zu schicken. Zu unserer Freude können wir mitteilen, daß es uns durch freiwillige Spenden ermöglicht ist, ein eigenes Vereinslokal für unsere Auskunftnachmittage, Sitzungen etc. einzurichten. Der früher von Frl. Oetling benutzte Saal, Meterstraße 2, erwies sich brauchbar für unsere Zwecke. Die nächste Auskunft, am 5. Oktober, wird schon im Vereinslokal stattfinden. Frl. Matthaei, die bislang in liebenswürdigster Weise ihr Atelier für unsere Auskunft zur Verfügung stellte, sei an dieser Stelle nochmals herzlich gedankt. Der im Oktober beginnende Dauerkursus ästhetisch-hygienischer Gymnastik von Frau Hel. Lange findet auch im Vereinslokal statt. Unsere Mitglieder erhalten erhebliche Vergünstigungen. Der Kursus von 35 Stunden bei einer Teilnehmerzahl bis 15 Personen kostet M 45.—, bei mehr als 15 Personen M 35.—, für Nichtmitglieder M 50.— bezw

BLB BADISCHE LANDESBIBLIOTHEK
Baden-Württemberg

M 45.—. Das Honorar kann monatlich gezahlt werden. Nähere Auskunft darüber erteilt Frau Hel. Lange, Schüttlerstraße 5 und Frau Dr. Wilke, Nöltystraße 18. Für Mitte Oktober hat Frau Schoch-Karlsruhe sich angemeldet mit einer Kleiderausstellung. Frau Schochs Vorführungen, die im vorigen Jahre mit großem Beifall aufgenommen wurden, werden auch dieses Mal allgemeines Interesse wachrufen. Wir bitten unsere Mitglieder, uns möglichst viele Gäste zuzuführen und die günstige Gelegenheit, für den Verein zu werben, nicht vorübergehen zu lassen. Vom 1. bis 2. November veranstaltet Frl. Matthaei eine Sonderausstellung ihrer rühmlich bekannten Spitzen-Arbeiten, die bei Kennern viel Bewunderung hervorgerufen haben. Unsere Mitglieder sind herzlich dazu eingeladen. *P. S.*

Karlsruhe. Montag den 25. September hatte eine Anzahl unsrer Turnerinnen aus Anlaß des Naturforscher- und Ärztetages in der Turnhalle der Humboldtschule, Schulstraße 12, ein Schauturnen veranstaltet unter der Leitung des Herrn A. Leonhardt. Zu dieser Veranstaltung, die unter die Abteilung Hygiene eingereiht wurde, waren die Teilnehmer des Naturforscher- und Ärztetages eingeladen. — Mittwoch den 4. Oktober beginnen wieder unsere Turnkurse für Frauen, Mädchen und Kinder. Übungszeiten: Jeden Mittwoch und Samstag von 3—4 Uhr Turn- und Tanzkurs für Mädchen und Knaben von 10—14 Jahren, von 5—6 Uhr I. Turnkurs für Damen (Anfängerinnen), von 6—7 Uhr II. Turnkurs, 7—8 Uhr III. Turnkurs für Damen. Leiter der Damenturnkurse ist Herr A. Leonhardt, Assistent an der Großherzoglichen Turnlehrerbildungsanstalt, Leiterin der Kinder-Turn- und Tanzkurse Fräulein A. Zahn. Alle Turnkurse finden in der Goetheschule, Gartenstraße 5, statt. Preise der Kurse: Mitglieder des Vereins entrichten M 15.— (resp. M 12.—), Nichtmitglieder M 20.—. Anmeldungen zu allen Kursen werden baldigst erbeten; sie werden angenommen von Fräulein Mathilde Specht, Matthystraße 7 und Frau Susanna Egel, Herrenstraße 14, täglich von 2—4 Uhr, vom 4. Oktober an auch in allen Turnstunden des Vereins. Das Honorar ist gleich bei der Anmeldung zu entrichten. Die Lieferung der vorschriftsmäßigen, vollständigen Turnkleidung, bestehend aus Hose, Kittel und Schärpe hat die Firma Rudolf Nieser, Kaiserstraße 153, übernommen (Preis M 13.50), der extra langen Turnstrümpfe die Firma Himmelheber & Vier, Kaiserstraße 171 (Preis M 1.25), der Turnschuhe die Firmen: J. Ettlinger, Kaiserstraße 48, H. Freyheit, Kaiserstraße 117, A. Heil, Erbprinzenstraße 2, H. Landauer, Kaiserstraße 183, E. Löw-Hölzle, Kaiserstraße 187, L. Neubert, Reformhaus, Kaiserstraße 122 (Preis M 1.80 bis M 2.—. — Donnerstag den 12. Oktober veranstaltet der Verein im großen Museumssaale einen Hedwig Buschmann-Abend. Unsere Mitglieder haben freien Eintritt. Außerdem sind für den Winter geplant: Eine Veranstaltung für Konfirmanden und Komunikanten, ein bunter Abend, ein Schauturnen, ein Kinderfest, ein Vortrag verbunden mit Ausstellung über die Hygiene-Ausstellung in Dresden; dann wird 1912 der Deutsche Verbandstag in unsern Mauern stattfinden. Alle näheren Bekanntmachungen erfolgen im »Karlsruher Tagblatt«, in der »Badischen Presse« und in der »Badischen Landeszeitung«. Wichtig für unsere Mitglieder ist ferner die Errichtung unsrer neuen Auskunftsstelle, die von nun an von Damen des Verbandes und hilfsbereiten Mitgliedern nach wesentlich praktischen Gesichtspunkten geleitet wird. Näheres folgt in den Zeitungen.

Köln. Für Oktober und November sind folgende Veranstaltungen in Aussicht genommen: Eine größere Vorführung der verschiedenen Systeme von Körpergymnastik, sowie eine Ausstellung der Gegenstände, die der Deutsche Verband für Verbesserung der Frauenkleidung auf der Internationalen Hygiene-Ausstellung Dresden ausgestellt hat. Näheres wird noch bekannt gegeben. — Am Mittwoch den 1. November Teenachmittag im Frauenklub (Am Hof 36). Es werden daselbst Perlenarbeiten von Frau von Kirchner Dresden gezeigt. — Der Turnkursus des Vereins findet statt ab Anfang Oktober Dienstags und Freitags 5—6 Uhr in der Turnhalle der Volks- schule Genterstraße. Anmeldungen sind zu richten an die Leiterin Fräulein Luise Neyber, Lothringerstraße 111, sowie an Frau M. Sporken- bach, Köln-Lindenthal, Kitschburgerstraße 7. — Die Auskunftsstelle des Vereins (Rudolfsplatz 3 part.) ist jeden Montag von 6—7 Uhr geöffnet. *Sp.*

Leipzig. Am Freitag den 20. Oktober, abends 8 Uhr, wird Fräulein Hedwig Buschmann aus Berlin im Saale des Grassimuseums nach einem kurzen Vortrag mit Lichtbildern eine Vorführung ihrer eigenartigen Gewänder auf lebenden Körpern abhalten. Wir freuen uns, unseren Mitgliedern die schon so viel besprochene Buschmann-Kleidung zu Beginn des Winterfeldzuges zeigen zu können. Junge Damen, die bereit sind, bei der Vorführung der Kleider zu helfen, bitten wir, sich bei Frau

Fortsetzung Seite VIII.

KEINE DRUCKSTELLEN
NORMAL-STIEFEL
PRIMA QUALITÄT
Sofort
BEQUEMER SITZ
kein Austreten nötig.
VERKAUFSTELLEN AN PLAKATEN KENNTLICH
F. A. KEIL
ARNSTADT.
Eingetragene Schutz-Marke
Fortlaufend Kundgebung der Zufriedenheit von Verkäufern

Gegen **Verstopfung**
und deren Folgen (Hämorrhoiden, Leberleiden, Kongestion usw.).
Für Kinder und Erwachsene ärztlich warm empfohlen, prompt wirkend, wohlschmeckend sind:
:: Apotheker Kanoldt's ::
Tamarinden-Konserven.
In Schachteln 6 Stück 80 Pfg.
Durch alle Apotheken.
Allein echt, wenn von Apotheker C. Kanoldt Nachfolger in Gotha.

Müttern, welche selbst stillen wollen,
ist in
„Hygiama"
ein konzentriertes, wohlschmeckendes Kräftigungsmittel geboten, welches nicht nur **das Stillen erleichtert**, sondern die **Muttermilch qualitativ und quantitativ** auf das günstigste beeinflußt, was viele Aerzte auf Grund der Beobachtungen in eigener Familie bestätigen.

Mütter, denen es versagt ist, ihre Lieblinge selbst zu stillen,
sollten sich bei Auswahl eines Ersatzes für die fehlende Muttermilch nicht auf Empfehlungen Unberufener und auf reklamehafte Anpreisungen, sondern nur auf Anordnung des Arztes verlassen.
Ueber zweckmäßige Pflege und Ernährung des Säuglings gibt die Broschüre **„Der jungen Mutter gewidmet"** Auskunft und stehen der darin empfohlenen
„Infantina"
(Dr. Theinhardt's Kindernahrung)
die wärmsten Anerkennungen erster Frauen- und Kinderärzte zur Seite. Man verlange Gratiszusendung der Broschüren
„Der jungen Mutter gewidmet" und
„Ratgeber in gesunden und kranken Tagen"
von
Dr. Theinhardt's Nährmittelgesellschaft m. b. H., Stuttgart-Cannstatt.
„Hygiama" in Pulver- und Tablettenform und
„Infantina" (Dr. Theinhardt's Kindernahrung)
sind in allen Apotheken und besseren Drogerien zu haben.

Elastische Leibbinde „Germania"
bequem, dauerhaft, waschbar, leicht und doch sehr tragfähig. Keine Stäbe. Keine Schenkelriemen, vorzüglicher Sitz.
Wirksamste Stützung des Leibes bei Korpulenz, Senkungen, Nabelbruch, vor und nach Entbindung, Darmleiden, Wanderniere etc. überhaupt für alle Personen, deren Leib eines angenehmen Haltes bedarf. Verbessert die Figur, verringert Hüftenumfang, beeinflußt die Funktion der Abdominal-Organe in günstiger Weise.
Preis *(mit Strumpfhaltern)*
Leibhöhe 20 cm M 10
Leibhöhe 34 cm M 12
Bei Bestellung bitte Leibumfang anzugeben, Versand gegen Nachnahme. Umtausch gestattet.

J. J. Gentil Größtes Spezialgeschäft für Leibbinden in Deutschland.
Berlin, G. 15, Potsdamerstraße 5.

Rückansicht zu Abb. XI. Vorderansicht zu Abb. XIV.

Beschreibung der Kleider.

Abb. I. Plissiertes Voilekleid von Emmy-Schoch-Leimbach, Karlsruhe, Herrenstraße 12. Einem hochroten, glatten, engen Unterkleid ist der violette, strahlenförmig plissierte Voilerock so aufgesetzt, daß er im Taillenschluß fast glatt wirkt, und das Plissé erst unter der Hüfte ausfällt. Der querpliessierte Taillenstoff tritt im Rücken unter das Jäckchenteil aus viollettem Velourchiffon, das zugleich Passe und Überärmelchen bildet, und dem sich der querplissierte, anliegende Voileärmel unterschiebt. Ein Perlornament, in grünen, grauen und rötlichen Tönen handgewebt, begrenzt den Ausschnitt und fällt als loses Gehänge auf das Vorderteil. Unter dem Arm betont ein kleines Perlornament den Schluß des Velourteils, das im Rücken bis zum Rockansatz reicht. Normalschnittmuster in 4 Größen erhältlich, Taille 40 Pf., Rock 40 Pf. Schnittmuster nach Maß gezeichnet, Rock M. 1.—, Taille M. 1.25.

Abb. II. Gesellschaftskleid aus changierender Seide von Emmy Schoch-Leimbach. Weiße, schwerfallende Seide mit hartgrünem Ton changierend ist für das Kleid verwendet, am Halsausschnitt, Ärmelrand und Rocksaum Handstickerei aus Kunstseide in matten Pastellfarben. Ein breiter, handgestickter Gürtel vorn in langer Stola endigend, hält das Gewand zusammen.

Abb. III. Abendkleid aus apfelgrünem Seidenkrepp von Emmy Schoch-Leimbach. Dem sich nahtlos um den Körper schmiegenden Rock ist der Taillenstoff angeschnitten, letzterer kreuzt sich in der Rückenmitte beim Verschluß etwas übereinander, handgeknüpfter Gürtel aus gleichfarbiger Seide, Stehkragen, Latz und Unterärmel aus grünem Seidenfilet nach Form gestrickt und mit glatter, grüner Seide abgekantet. Das Ornament um Halsausschnitt und Ärmelrand ist in rubinrot, goldbraun und perlmutterweiß auf apfelgrünem Grund gestickt.

Abb. IV. Abendmantel in einem Stück geschnitten von Emmy Schoch-Leimbach. Rostfarbenes Tuch ist auf schwarze Seide aufgearbeitet, welche am rechten Vorderteil nach außen reversartig umgelegt wird. Eine handgeknüpfte Spange in Eichelform aus feiner schwarzer Seide bildet den Verschluß. Ein Perlgehänge beschwert den Revers. Der Ärmel wird durch Zusammenschluß der beiden Längskanten gebildet. Um den Halsausschnitt feine Stickerei. Ein schwarzseidener Bauschärmel mit Gummizug am Handgelenk ist der Ärmelseide einzunähen. Normalschnittmuster in 4 Größen erhältlich, Preis 80 Pf.

Abb. V. Tanzkleid aus türkisblauem Seidenkrepp von Emmy Schoch-Leimbach. Einer glatten, schmalen Rundpasse aus bläulichem Silberstoff, mit Hand- und Maschinenstickerei in grünlichen und lila Tönen, setzt sich der leicht kraus gezogene Kreppoberteil an und bildet in flacher Raffung das kurze Ärmelchen. Der breite Miedergürtel gleicht in Material und Ausführung der Rundpasse, und hält das Gewand unter der Brust bis zum Taillenschluß zusammen, von wo der Rock in leichten Fall bis zu den Knöcheln fließt. Normalschnittmuster in 4 Größen erhältlich, Rock 40 Pf., Taille 40 Pf. Schnittmuster nach Maß gezeichnet, Rock M. 1.—, Taille M. 1.—.

Abb. VI. Abendmantel von Elisabeth Viertel, Steglitz-Berlin, Alsenstraße 15 II. Der Mantel ist in einfachster Schnittform aus blaugrünem, wasserfarbenem Velourchiffon hergestellt und mit bananengelben Libertyatlas gefüttert, die Stickerei der gelblich-rötlichen Chrysanthemen ist in Bändchenarbeit ausgeführt. Große Knöpfe aus gepreßtem Metall mit eingelegtem Perlmutter vermitteln mit Schnurschlingen den Verschluß. Von der Achsel ab bleiben die Seitenkanten des Mantels für den Ärmel 60 cm frei, dann werden sie je etwa 20 cm lang dicht zusammengekraust und mit einer Rosette von Silberschnur garniert, die vorderen sowie unteren Ränder werden von schmaler Silberborte zweimal begleitet. Normalschnittmuster in 4 Größen erhältlich, Preis 80 Pf., Stickereimuster zu beziehen von E. Viertel, Steglitz-Berlin, Alsenstr. 15 II. Preis M 3.—

Abb. X. Hüftrock, Jacke und Bluse von Emmy Schoch-Leimbach, s. a. Abb. VIII. Rock und Jacke sind aus doppelseitigem, graugrünem englischen Stoff hergestellt, die goldbraune Innenseite des Stoffes bildet Kragen- und Ärmelaufschlag der Jacke sowie den Aufschlag am unteren Rand der Seitenbahn des Rockes. Vorder- und Hinterbahn sind mit Steppereinähten den Seitenbahnen aufgebracht und schließen seitlich zusammen, zugleich den Gürtel bildend. Die Jacke hat angeschnittene glatte Ärmel und schließt mit 2 grünen Perlmutterknöpfen in großen, braun eingefaßten Knopflöchern. Die Steppereinähte harmonieren mit denen des Rockes. Die mattbunt gemusterte Liberty-Bluse tritt lang in den Rock, bekommt im rückwärtigen Taillenschluß ein festes Bändchen aufgesetzt, das mit 3 Knopflöchern auf entsprechende Knöpfe des Leibchens oder Unterrockes tritt. Die Bluse wird über den Kopf gezogen und auf der Schulter durch Nestelung geschlossen, wie auch der halblange Ärmel. Ausschnitt und Ärmelverzierung aus nach Form geschnittenen Velourblenden mit Perlstickereiverzierung, Perlquasten beschweren die Enden der Nestelung. Schnittmuster zur Bluse in 4 Normalgrößen erhältlich, Preis 40 Pf., Bluse nach Maß gezeichnet M. 1.—. Schnittmuster zu Rock und Jacke in vereinfachter, zur Selbstanfertigung geeigneter Form in 4 Normalgrößen erhältlich. Rock 40 Pf. Jacke 40 Pf. Nach Maß: Rock M 1.—. Jacke M 1.—.

Abb. XI. Grünes Tuchkleid von Emmy Schoch-Leimbach. (Rückansicht siehe oben.) Die durchgehend geschnittene Vorderbahn ist dem schrittfreien Rock bis zum Gürtel aufzusteppen, dann mit dem bis zum Taillenschluß reichenden Rückenteil zu verbinden, und dem Taillenteil lose aufzuarbeiten. Unter der in bräunlichen, grauen und bläulichen Tönen durchbrochen ausgeführten Schnurstischstickerei wird blaugrün changierende Seide sichtbar, die in Fältchen abgenäht Latz und Stehkragen bildet; sie gibt auch den Abschluß der eingesetzten langen, mit kleinem Ornament gezierten Ärmel. Ein schmaler Gürtel aus seidener Handknüpferei deckt den Ansatz des Rockes, er schließt wie das ganze Kleid in der Rückenmitte. Normalschnittmuster in 4 Größen erhältlich, Kleid 80 Pf. Schnittmuster nach Maß gezeichnet M. 2.25.

Abb. XIII. Plissiertes Umstandskleid von Emmy Schoch-Leimbach. (Rückansicht Abb. XII.) Undurchsichtiger leichter Baumwollkrepp in blaugrauem Ton bildet das Material. Der Schnitt des Kleides ist so eigenartig konstruiert, daß das Kleid ohne technische Änderung von der ersten bis in die allerletzte Zeit sich der veränderten Gestalt anpaßt. Der abnehmbare Garniturteil ergänzt das Kleid für Straßen- und Gesellschaftszwecke. Er unterstützt noch die verhüllende, schlankmachende Wirkung des Plisséekleides. Die Stickerei ist Ton in Ton gehalten. Der Taillenstoff des Kleides ist glatt plissiert, der Rock strahlenförmig, beides ist reichfaltig der Futtertaille aufgebracht, vorn schließend. Aus Säumchenchiffon sind Vorderteil- und Rückenlatz gearbeitet, beide erhielten in ihrer unteren Hälfte Stickerei-Auflage, der Stehkragen ist ebenfalls gestickt. Ein nach Form geschnittener Gürtungsteil schließt sich den Litzen an, er deckt und betont den Verschluß und bietet zugleich die Möglichkeit, das Kleid ohne Garniturteil zu tragen.

Abb. XIV. Braunes Wollkleid von Emmy Schoch-Leimbach. (Vorderansicht siehe oben.) Die Vorderbahn ist in einem Stück geschnitten; sie wird mit dem Rückenteil auf der Schulter durch Naht verbunden. Unter der Brust ist in der Vorderbahn ein kleiner Quereinschnitt ausgeführt. Der glatt bleibenden Vorderbahn wird hier ein kleiner Übertritt angesetzt, der die reichlich weit geschnittenen Ränder des oberen Teiles zusammenfaßt. Vorder- und Hinterbahnen werden mit breiten Nahtkanten saumartig den Seitenbahnen aufgesteppt. Handgeknüpfte Spangen verbinden Vorder- und Rückenteile unter dem Arm. Flächige Kettenstichstickerei in lila, grau, rostfarben und schwarz deckt die Nähte und betont zugleich die Konstruktion des Kleides. Braungraue Seide bildet an Halsausschnitt- und Ärmelrändern den Abschluß. Normalschnittmuster in 4 Größen erhältlich, Kleid 80 Pf. Schnittmuster nach Maß gezeichnet M. 2.25.

Alle Schnittmuster sind vom Verlag der Zeitschrift zu beziehen, wenn nicht ausnahmsweise eine andere Adresse angegeben ist.

Die Stickereien zu den Abb. I, V, XI, XIII und XIV sind auch einzeln von Frau E. Schoch-Leimbach, Karlsruhe, Herrenstraße 12 zu beziehen.

Zu unserm Preisausschreiben.

Wir machen den Teilnehmerinnen am Wettbewerb die Mitteilung, daß die eingesandten Kleider im Kölner Kunstgewerbemuseum zur Ausstellung gelangen werden.

BLB BADISCHE LANDESBIBLIOTHEK Baden-Württemberg

Fortsetzung von Seite VI.

Vogel, Kaiser-Wilhelmstraße 84 I, zu melden. — Unser diesjähriges Winterfest, welches jedoch den Charakter eines sommerlichen Waldfestes tragen wird, soll am 10. November in den Sälen des Zentraltheaters gefeiert werden. Nixen, Elfen, Kobolde, auch jeder Typ des Landbewohners, sind uns herzlich willkommen. »Dort unten in der Mühle«, wie wir unser Fest betiteln möchten, wirds allerhand Kurzweil geben: Die verschiedensten Volksbelustigungen für alle, die sich gerne amusieren mögen, Vorführungen von Reigen und Tänzen für diejenigen, welche gerne etwas Hübsches sehen. Kleine Geschenke für das Glücksrad, oder Zusicherungen für die Ausstattung des Büffets werden erbeten an: Frau Emma Vogel, Kaiser-Wilhelmstraße 84 I, an Frau Olga Geuthner, Böhlitz-Ehrenberg, Lindenstraße 11, und an Frau Dr. Milner, Salomonstraße 18 A. *B.*

Bei genügender Beteiligung findet vom 2. Oktober an wieder ein schwedischer Turnkursus für Frauen statt in dem Institut von Menzler und Rupp, Grassistraße 33 part. Anmeldungen werden daselbst und bei Frau Vogel, Kaiser-Wilhelmstraße 84 I, angenommen. — Die Turngemeinde Leipzig, Turnhalle Dorotheenstraße 6, gibt uns folgende allgemeine Bestimmungen für ihre Turnkurse bekannt und bittet um Besuch der Übungsstunden, wo Auskunft erteilt wird. »Der Eintritt zu den Übungsstunden kann jederzeit erfolgen. Die Beiträge sind an jedem Monatsersten im voraus zu zahlen, falls nicht andere Vereinbarungen getroffen werden. Der Austritt erfolgt durch schriftliche Anzeige oder Rückgabe der Turnkarte; solange keins von beiden geschehen ist, dauern die Verbindlichkeiten gegen den Verein fort.« Übungsstunden für Frauen finden zu folgenden Zeiten statt: 1. Dienstag und Freitag 11—12 Uhr, monatlich M 2.—; 2. Dienstag und Freitag 5—6 Uhr, monatlich M 1.50, 3. Montag und Donnerstag 11—12 Uhr, monatlich M 2.—; 4. Montag und Donnerstag 8—½10 Uhr, monatlich M 1.—. Für Mädchen: 1. Dienstag und Freitag 4—5 Uhr, monatlich M 1.—; 2. Mittwoch und Sonnabend 4—½6 Uhr, monatlich M —.50. Der von der Turngemeinde empfohlene Turnanzug entspricht ungefähr dem Leipziger Schulturnkleid des Vereins für Verbesserung der Frauenkleidung. — Die Ortsgruppe Leipzig des Gewerkvereins der Heimarbeiterinnen Deutschlands hat vor kurzem ihre Betriebswerkstätte mit Bureau, Johannisplatz 8 II, eröffnet. Eingang Dresdener Straße, im alten Johannishospital. Bureauzeit außer Sonnabends täglich von 11—3 Uhr. Betriebswerkstätte geöffnet von früh 9 bis abends 6 Uhr außer Sonnabends. In einer ständigen Flickstunde wird Wäsche zum ausbessern, Strümpfe zum anstricken (man verlange normale Form!), zum stopfen angenommen. Die Weißnähstube wird von einer ausgebildeten erprobten Kraft geleitet und der Schneiderstube steht unser erster hier geprüfter weiblicher Schneidermeister, Frau Neidhardt, vor. Unsere Mitglieder werden gebeten, dieses vortreffliche Unternehmen zu fördern, indem sie recht viele Arbeit dort hin geben. Zu ihrem eignen Vorteil, denn für gute Ausführung wird gesorgt und zum Vorteil der armen Heimarbeiterinnen, die von hier aus mit Arbeit versorgt werden. *G.*

Unsere Mitglieder werden aufmerksam gemacht, daß vom 5. bis 7. Oktober der Kongreß der Berufsorganisation der Krankenpflegerinnen Deutschlands stattfindet. Sämtliche Vorträge finden im Vortragssaal des Ausstellungsgebäudes der Hygiene-Ausstellung statt. Freitag den 6. Oktober vormittags 10 bis 12½ Uhr: I. Die Schwester im Krankenhaus in Gegenwart und Zukunft. Schwester Charlotte von Kaemmerer. II. Selbsthilfe und Sozialpolitik. Frl. Charlotte Reichel. Abends 7 Uhr: Vergleich zwischen der Organisation der Krankenpflegerinnen in Deutschland und im Ausland. Schwester Agnes Karll. Samstag den 7. Oktober vormittags 10 Uhr: Gemeinsame Besichtigung der Ausstellung unter Führung. Nachmittags: Ausflug.

Kaufen Sie Ihrem Kinde

kein Bilderbuch oder Spielzeug, ohne die entzückenden

Scholz Künstler-Bilderbücher

gesehen zu haben. Charaktervolle, frohsinnige Texte, herzerquickende Bilder berufener Künstler (Hans Thoma, Arpad Schmidhammer, Eugen Osswald, Ernst Liebermann-München). Unvergleichliche Perlen der Kinderkunst.

Unerreicht wohlfeil, von 50 Pfg. an

bei tadelloser Ausstattung. Überall erhältlich wo nicht, Prospekte und Probebilder gerne kostenlos von der

Verlagsanstalt Jos. Scholz in Mainz

DIE FÜHRENDE KUNSTZEITSCHRIFT

DEUTSCHE KUNST UND DEKORATION

WOHNUNGSKUNST
MALEREI · PLASTIK
ARCHITEKTUR · GARTEN
KUNSTLERISCHE · FRAUEN-ARBEITEN

HERAUSGEBER
HOFRAT ALEXANDER KOCH
DARMSTADT

XV JAHRG. HEFT 1

DAS SOEBEN ERSCHIENENE
OKTOBER-HEFT
bietet in 125 Abbild. und Kunstbeilagen
MALEREI VON ANGELO JANK, FERDINAND HODLER, CARL SCHUCH, MÜNCHNER SECESSIONS-AUSSTELLUNG, SCHWEIZER KÜNSTLER usw
PLASTIK VON BERNH. HOETGER, ULFERT JANSSEN, AD. AMBERG, MICH. POWOLNY
ARCHITEKTUR HERM. MUTHESIUS, EMANUEL v. SEIDL, INO A. CAMPBELL, EDW. E. LUTYENS, M. ZÜRCHER
BILDNIS-PHOTOGRAPHIE VON FRANK E. SMITH
KUNSTGEWERBE Silberarbeiten, Porzellane, Keramik, Stickereien, Leder-Arbeiten, Künstlerpuppen, Spielzeug usw
TEXTBEITRÄGE HANS THOMA, FRANZ SERVAIS, E. v. BRINCKMANN, WILH. MICHEL u. a.

INSGESAMT 125 meist ganzseitige Abbild., mehrere Farb- u. Sepiaton-Beilagen.
VORRÄTIG IN ALLEN BUCHHANDLUNGEN.

PREIS im Abonnement 2.— GEGEN 10 PF.-FREIMARKE verlenden wir kostenfrei an jeden Kunstfreund das Miniatur-Heft 1911 mit 22 Illustrat. EINZEL-PREIS portofrei bezogen 2.50

VERLAGS-ANSTALT ALEXANDER KOCH · DARMSTADT.

Schnitt-Versand der Zeitschrift „Neue Frauenkleidung und Frauenkultur".

Von einigen Kleidern gibt der Verlag Normalschnitte oder Schnitte nach Maß gezeichnet zu den am Schluß jeder Beschreibung angeführten Preisen ab.

Unsere Normalschnitte werden nach mittelgroßen ungeschnürten Normalfiguren gezeichnet.

Normalschnitte:

Größe	I	90 cm	Oberweite	70 cm	Taillenweite	90 cm	Hüftenweite
„	II	98 „	„	75 „	„	103 „	„
„	III	106 „	„	80 „	„	114 „	„
„	IV	116 „	„	86 „	„	125 „	„

Wir geben ferner bekannt, daß die Schnittmuster der vorher veröffentlichten Kleider, Mäntel und Wäschegegenstände ebenfalls noch von uns zu beziehen sind. Die Preise derselben sind denen des jetzigen Schnittversandes angepaßt, Rock 40 Pf., vollständige Taille 40 Pf., Mäntel 80 Pf., einzelne Wäschegegenstände 25 Pf.

Der Betrag für die gewünschten Schnitte und 10 Pfg. für Porto wolle mit der Bestellung eingesandt werden, andernfalls erfolgt Zusendung mit Nachnahme.

Adresse: An die Schnittmuster-Abteilung
G. Braunsche Hofbuchdruckerei und Verlag
Karlsruhe i. B., Karlfriedrichstr. 18

Ausführliche Anleitung zum Maßnehmen ist ebenfalls vom Verlag zu beziehen.

Der nächsten Nummer liegt ein Schnittmusterbogen bei.

BLB BADISCHE LANDESBIBLIOTHEK
Baden-Württemberg

Wegen Raummangel mußte die zuletzt eingegangene Erwiderung: »An die Frau eines Nervösen« leider zurückgestellt werden.

Eingegangen:

ω Der Schriftleitung eingesandt wurde eine vor kurzem herausgegebene, als Reklamemaßnahme dienende Broschüre der Gesellschaft Kaffee-Hag. Sie bringt Abbildungen des auf der Int. Hyg.-Austellung errichteten, zu Sportzwecken dienenden Klubhauses der Gesellschaft. Die Broschüre dürfte unsere Leser insofern interessieren, als die Firma hier in durchaus modern-künstlerischem Sinne dem Publikum gegenüber tritt, in gleicher Weise, wie dies z. B. auch in den Verpackungen ihrer Erzeugnisse der Fall ist. Es entspricht dies der »Förderung des künstlerischen Geschmacks in den Kreisen des Kaufmannstandes«, die auch unsere Zeitschrift schon wiederholt vertreten hat. (Vergl. No. 1, 1910; No. 3, 1911).

± Mustersammlung der porösen Oberkleidungsstoffe aus der Fabrik von Fr. Hammer, Forst (Lausitz). Die nach dem System des Hygienikers Platen hergestellten porösen Stoffe eignen sich je nach der Qualität für Herren- und Damenkleider. Ganz besonders können wir die von derselben Fabrik hergestellten porösen Futterstoffe empfehlen.

± Blusen- und Taillen-Verschluß »Perfect«. Preis M —.60. Von der Firma »Perfect« G. m. b. H., Stuttgart, ist uns ein Exemplar ihres Blusen- und Taillen-Verschlusses zur Begutachtung eingereicht worden. Nach eingehender Prüfung können wir nur unsre vollste Anerkennung für diesen Taillenverschluß aussprechen. Er ermöglicht es, jede hinten zu schließende Taille ohne jegliche fremde Hilfe einfach und rasch zuzumachen. Ein Aufgehen des Verschlusses ist tatsächlich unter allen Umständen ausgeschlossen. Die etwas höhere Ausgabe, als man sie für gute Druckknöpfe aufwenden muß, wird durch seine großen Vorteile wohl mehr als aufgehoben, zumal die Vorrichtung ganz aus Celluloid besteht, daher bei der Wäsche nicht rostet.

Diesem Heft liegt ein Prospekt der Verlagsbuchhandlung **Georg D. W. Callwey in München** über die Zeitschrift **„Der Kunstwart"** (Halbmonatsschau für Ausdruckskultur auf allen Lebensgebieten) bei, auf den wir unsere Leser besonders hinweisen. Probe-Hefte dieser überaus reichhaltig ausgestatteten Zeitschrift sind durch jede Buchhandlung, sowie unmittelbar vom Verlag Georg D. W. Callwey in München erhältlich.

Bleyle's
Knaben-Anzüge
aus besten, reinwollenen elastisch-porösen Stoffen sind **gesundheitlich von höchstem Wert.**
Ausserordentlich haltbar daher billig!
Vorzüglicher Sitz! Elegante Formen!
Bleyle's Knaben-Anzüge
Kataloge von allen Verkaufstellen gratis!
Nächstgelegene Verkaufstelle zu erfragen durch die Fabrik
WILH. BLEYLE, Stuttgart.
Seite 18 des Kataloges wird besonderer Beachtung empfohlen.

KÖLN (Forts.)

Reformhaus Colonia
Fernspr. 9475 **Cöln** Mittel, Ecke Benesisstr. Fernspr. 9475
Spezialhaus für gesundheitliche Kleidung und Ernährung
Sämtliche Artikel z. Reformbekleidung
Großartige Auswahl gutsitzender Leibchen, Brust- und Rockträger. Büstenhalter und Damenbinden. Strumpfhalter. **Poröse Damen-, Herren- u. Kinderwäsche.** Stoffe meterweise. **Normal- und Flechtschuhe** naturgemäße Formen nach Dr. Lahmann.
Sämtliche Damenbedarfsartikel in guter praktischer Ausführung.
Hauptvertretung der „Thalysia" Leipzig.

„VILLA LUISE", Köln-Lindenthal
Uhlandstraße Nr. 23
Töchter-Pensionat für In- und Ausländerinnen
Vorzügl. wissensch., häusl. und gesellsch. Ausbildung.
Regelmäßige Sportübungen.
Geprüfte Lehrerin im Hause. Näheres durch Prospekt.

Spielwaren Besonders gepflegt **Fröbelspiele, Beschäftigungs- und Gesellschaftsspiele**
Äußerst vorteilhafte Bezugsquelle
Spielefabrik **M. Weiden, Köln** Richmodstr. 35
Preislisten gratis.

LEIPZIG

Reformstiefel
Eigene Leistenschneiderei

Untere Ansicht
Künstlerische Werkstätte für Reformfußbekleidung. Anfertigung aller erdenklichen Schuhwaren nur nach Maß. Keine Hühneraugen, Frostbeulen und dergl. Fußleiden mehr beim Tragen meiner Reformstiefel.
Versand nach auswärts.
Man verlange Prospekt und Maßanleitung.
Paul Paulik
Schuhmachermeister
Leipzig, Beethovenstr. 21
Telephon 12387

Obere Ansicht meines Reformstiefels

Leinenhaus
FRIEDRICH & LINCKE G. m. b. H.
Gegründet 1837 :: LEIPZIG, Petersstraße 13
Hervorragende Bezugsquelle vollständiger
Wäsche-Ausstattungen und moderner Wäsche-Unterkleidung, Hemd-Beinkleider Rock-Untertailen etc. Reformbeinkleider.
Alle porösen Stoffe zu Wäschezwecken.

LEIPZIG (Forts.)

Reform-Leibchen
für Damen
Kinder-Leibchen und Büstenhalter
den Vorschriften des Verbandes für Verbesserung der Frauenkleidung entsprechend, empfiehlt in großer Auswahl zu billigen Preisen
C. L. Georgi
Fernsprecher Nr. 10593 LEIPZIG, Hainstraße Nr. 11

Atelier für einfache und künstlerische Frauenkleidung von
Alma Horn, Leipzig- GOHLIS :: Wiederitzscherstr. 28 I

Frau Meta Köppel, LEIPZIG Arndtstraße 25 d
Werkstätte für neue Frauenkleidung

Frau Auguste Correll
LEIPZIG-GOHLIS, Garnisonstraße 18 II. Elektrische Nr. 6
Werkstatt für Kunstgewerbe
Frauen- und Kinderkleidung. Hand- und Maschinenstickerei.

Schaufenster-Wettbewerb in Leipzig
19. bis 22. Oktober
Ausstellung einer vollständigen Reformausstattung für Damen. Umfassend: Schuh, Strumpf, Unterkleidung, Gesellschafts- und Gebrauchskleidung. Mantel und Hut.
ROSE BUBE, LEIPZIG, Dresdenerstraße 76 Fernsprecher 5056

MÜNCHEN

Hemdhosen :: Reformhosen
Directoirehosen
Prof. Jaeger'sche und Dr. Lahmanns
UNTERKLEIDUNG
Strumpfwaaren und Tricotagen
C. WAGNER & Co.
MÜNCHEN I, Theatinerstraße 7.

Werkstätte für künstlerische Frauenkleidung
von E. Veil-von Neander
München, Ainmillerstrasse 20 I, Gartenhaus.

Damen-Mode-Institut Berg-Bühl
München, St. Annaplatz 2
höhere Ausbildung in allen Fächern der Damenschneiderei
von Staatl. etc. höheren Gewerbeschulen offiziell anerkannte Lehrmethode
Zuschneidebuch zum Selbstunterricht Preis 6 Mk.
Gegen Nachnahme 6.35 Mk. Prospekt gratis.

Damen-Fecht- und Turnsaal
Amalienstraße 12/0 Gartengebäude.
Unterricht im Florettfechten (ital. und franz. Schule).
Turn-Unterricht nach modernsten Prinzipien separat u. in Kursen.
Anmeldungen mit Ausnahme von Sonn- und Donnerstag, täglich 11—12½ Uhr und Freitag 6½—7½ Uhr abends.
Josefine Aman, dipl. Fechtmeisterin — Frieda Köhler, dipl. Fechtmeisterin, staatl. gepr. Turnlehrerin.

Marie Pose
Werkstatt für naturgemäße Frauenkleidung und kunstgewerbliche Arbeiten
Theresienstraße 19 III München

P. FÜLLER, München
Schuhwaren-Fabrikation für orthopädische, naturgemäße, Mode- und Sport-Beschuhungen
Lager für Mode- u. Sport-Schuhwerk. Rindermarkt 1 Eingang Petersplatz
Betriebswerkstätte: Buttermelcherstraße 7/o :: Telephon Nr. 2201

„Reformhaus München"
Ernst Pfletschinger — Rumfordstrasse 11
Poröse Ober- und Unter-Kleidung und Stoffe hierzu für Damen und Herren
Gesundheits-Korsetts, Brust- und Rockträger etc.
Fabrikpreise
Normal-Schuhwerk für Damen, Herren und Kinder
Vollwertige, unverfälschte Nahrungsmittel etc.

LUDWIG BECK, kgl. Hof-Posamentier
Dienerstraße 23 :: Telephon Nr. 638
Verkaufslager von Kurzwaren, Futterstoffen, Posamenten jeder Art, Spitzen, Tülle, Stickereien, Knöpfen, Schnüren.
Eigene Werkstätten für Neuanfertigung von Kurbelstickereien, Weberei, Ausputz für Damenkleider und Posamenten für Innendekoration. Vielfach prämiiert.

JULIE LORENZ, MÜNCHEN
AUGUSTENSTRASSE 111/3
WERKSTÄTTE FÜR ANGEWANDTE KUNST
INSBESONDERE FRAUENKLEIDUNG
ANFERTIGUNG NACH AUSWÄRTS

PFORZHEIM

Schuhwarenhaus B. Weigel, Pforzheim
18 Deimlingstraße 18
Erstklassige Schuhwaren in vernünftigen Formen
Auswahl nach auswärts franco

J. Hiltner, Pforzheim Bahnhofstraße 4 Fernsprecher 718
Spezial-Geschäft für Reform-Unterkleidung
Verkauf der vielseitig anerk. gerippten «Z»-Marken-Unterkleider
Hemdhosen, Taillen, Jacken und Beinkleider, offen und Reform-Schluß. Strumpflängen. Strümpfe und Socken nur beste Qualität. Lahmanns Reform-Unterkleidung für Kinder, Damen und Herren
Auswahlsendungen stehen zu Diensten. Nach auswärts franko

Reformhaus zur Gesundheit
Anton Albers & Cie., Pforzheim
Östliche Karl-Friedrich-Str. 27 und Bleichstr. 9 (am Sedansplatz)
Sämtliche Reformartikel
detail Versand en gros

STUTTGART

Hygienisch-ästhetische Gymnastik System Mensendieck
sowie
Künstlerische Gymnastik Methode Stebbins-Kallmeyer
Unterricht in Kursen und Einzelstunden: ALICE BLOCH
STUTTGART, Hauptmannsreute 78. Sprechzeit: Dienstag u. Freitag 11—12

Geschw. Spangenberg
STUTTGART :: Olgastraße 4
Werkstatt für neue Frauenkleidung

„Kalasiris“ Korsett-Ersatz für Gesunde, Leibbinde für Kranke. Idealster, alle hygienischen Anforderungen erfüllender Korsett-Ersatz
Niederlage: Frau Emma Ladner, Stuttgart, Büchsenstr. 11.

Telephon 7637
Reformhaus „Hygiea“
SIEDENSCHNUR & DOMMER
Stuttgart, Gymnasiumstraße 21
Poröse Unter- und Oberkleidung für Damen, Herren und Kinder.
Bewährte Reformleibchen, Büstenhalter und Frauengurts
Größtes Lager in
Normalfußbekleidung, Flechtschuhen, Sandalen etc.
Artikel für Kranken-, Gesundheits- und Schönheitspflege
Unverfälschte Nahrungsmittel und Getränke
Billigste Preise :: Anprobezimmer :: Kataloge gratis

Frau Johanna Wester
Calwerstraße 41 STUTTGART Telephon 6788
Spezialgeschäft in
Trikotagen, Strumpfwaren und Handschuhen
Poröse Reform-Unterkleidung
Hemdhosen, Reformhosen, auch nach besonderen Maßen und Angaben

ALLGEMEINE ANZEIGEN.

„Die normale Verjüngung des Körpers, das geordnete Funktionieren aller Organe, körperliche und geistige Frische, Gesundheit, Schaffensfreude und Arbeitskraft — dies alles ist bedingt durch die normale mineralsalzreiche Beschaffenheit von Blut und Lymphe!“

Lesen Sie die ausführliche Belehrung über **„Julius Hensel's Nährsalztherapie“** (Gratis!!) Sie werden staunen, auf welch rein natürlichem und billigem Wege Sie Ihrer Gesundheit unendlich nützen können. Machen Sie den Versuch und in Bälde werden Sie denselben (wie schon Tausende vor Ihnen) allen Bekannten empfehlen. Schreiben Sie daher unverzüglich an die Firma

Julius Hensel Stuttgart D 28.

Indische Natur-Heilweise!
Buch gratis, franko. Adr. Poho, Hamburg.

Schlanke Figur
schaffend, desh. höchst kosmetisch, Behebung von Leibbeschwerden, deshalb höchst hygienisch wirkt die
Elastische Gummi-Crepe-Leibbinde
nach Dr. Kaiser durch Zusammenziehung erschlaffter Bauchdecken und Verminderung der Fettschichten auf den Hüften. Verl. Sie Prosp. auch über Dr. Kaisers Büstenhalter v. allein. Hersteller
Hermann Straube
Bandagist u. Orthopäd
Dresden-N. 89
Hauptstrasse 38.

Prämiiert m. Ehrenkreuz u. gross. gold. Medaille.

Fabrik für Bandagen und gesundheitstechnische Artikel.

Neue Muster für Macrame-Knüpfarbeiten Vorlagenwerk mit Illustrationen und Erklärungen. Preis 4 Mk. Elfride Knorr, Barmen, Berlinerstr. 38. — Verlag G. Hebeler, Leipzig.

Praktische, sparsame Damen
kaufen „Rundgewebte Röcke“.
Elegante Neuheit! Deutsches Reichspatent. D.R.G.M. Sehr preiswert.
Jede Dame ihre eigene Schneiderin. Ohne Zuschneiden, nur durch eine Längsnaht wird der Rock **in beliebig moderner Fasson** hergestellt. Tadelloser Sitz, **für jede Figur vorteilhaft.** Der Rock kann nicht zipfeln und ist aus bestem Kammgarn gewebt. Reichhaltige Farben- und Dessinauswahl für Kostüm-, Straßen-, Sport- und Gesellschaftsröcke. Lieferung in hübscher Kartonaufmachung, **auch als Geschenk vorzüglich passend.** **Preis pro Rock 12.50 Mk.**
F. W. Wilde, Mech. Weberei, Meerane i. Sa. 394

Bilz' Nährsalz Für Kranke und Gesunde unentbehrl. Es bildet gesundes Blut, Nerven, Muskeln, Haare, Zähne. Ausführl. Prosp. grat. Preise: a Kilo M. 4.50, 1/2 Kilo M. 2.50. Probedose M. 1.50. Zu beziehen durch Apotheken, Drogen etc., oder durch Bilz' Sanatorium, Dresden-Radebeul.

Bilz' Sanatorium Dresden-Radebeul 3 Ärzte Physik diätet. Behandlung Gute Heilerfolge Prospekte frei.

Eine Stimme des Beifalls

herrscht über meine Auslage in der Internationalen Hygiene-Ausstellung in Dresden.

Poröse Damenwäsche

ist in den zartesten Stoffen mit feinen Spitzen und Stickereien garniert, wie man sie bisher in der Zusammenstellung mit **porösen** Stoffen noch nicht kannte, dort zur Schau gestellt.

Herrenwäsche

für welche sich die **porösen Gewebe ganz besonders eignen**, ist meist in dem so sehr beliebten **Chasallaleinen** D.R.G.M. hergestellt.

Schöne, sehr geschmackvoll verarbeitete **poröse Bettwäsche** weist die Ausstellung außerdem auf. Nach Schluß der Ausstellung werden die Gegenstände **besonders preiswert** verkauft.

Eschweger Wäschefabrik

L. A. Levy ≡ CASSEL

Schlanke Figur

durch die vorzügl. sitzenden, erstklassig., durch D.R.G.M. gesetzlich geschützt.

Frackhose „Faltenlos", bestes Tiefschluß-Reform-Beinkleid, ringsherum ohne Falten.

„Directoire mit Mittelschluss", enganliegend, bleibt stets angezogen. Leicht zu öffnen.

„Schlüpfer mit Taillenschluss", i. d. Taille ohne Gummi.

„Virgo", poröses Monats-Beinkleid nach Dr. Bakofen, Frauenarzt, Berlin, mit auswechselbarer, undurchlässiger Schutzeinlage. Unentbehrlich für Sport, Reise usw.

„Materna", Büstenhalter. Bester Kleiderschutz für Wöchnerinnen und stillende Mütter. Für schlanke Damen zur Erzielung voller Büste.

„Faltenlos" „Virgo" „Materna" „Directoire" „Schlüpfer"

In einschlägigen Geschäften. Nächste Verkaufsstelle teilt mit, der alleinige Fabrikant:

Gustav Goldschmidt junior, Berlin W 8, Taubenstr. 25

Erste Berliner Spezial-Fabrik für Reform-Beinkleider und Turnkleider.

Wo von Hygiene gesprochen wird, sollte die Fußbekleidung in den Vordergrund gestellt werden.

Gesundheitliche Fußbekleidung, System Dr. Lahmann, fertigt in eleganter Ausführung

H. Lange, Hersfeld

Schuhmacherei für hygienische Fußzeuge

Prospekte gratis, zahlreiche ungesuchte Anerkennungen schon erhalten, Musterpaare franko gegen franko zur Ansicht.

Nur gutes wird geliefert

Fort mit Kreppscheren, Wicklern übernacht und Essenzen.

Onduliere Dich selbst

in 5 Minuten mit der gesetzl. geschützten **Haar-Weller-Presse „Rapid"**. **Kein Haarersatz, kein Toupieren nötig. Kinderleicht! Das dünnste Haar** erscheint **voll** und **üppig. Garantiere** sicherste **Schonung der Haare und sofortiger Erfolg.** — Preis 3 Mark, Porto 20 Pfg., Nachnahme 20 Pfg. mehr. — **Geld zurück** wenn erfolglos. **Frau Dr. Edgar Heimann G.m.b.H., Berlin W. F. Potsdamerstr. 116** 2. Etage. Teleph.: Amt 6a, 18118. **Sonntags 12—2 Uhr.**

Ringwerkstätte Gabriele Höpel KÖLN

Richmodstr. 2 :: Fernruf 7624 B

D.R.P. 184597, 22601. D.R.G.M. 298926, 316611, 320975, 320976

empfiehlt:

Ringleibchen, Faltenleibchen, Hüftgürtel

(nach Frau Dr. Bess. Mensendieck)

Ringleibchen mit besonderem Zusatz für stärkere Damen

Künstlerisch ausgeführte handgestickte Kinderkittel in allen Farben

Echt rumänische Stickereien

Blusen, Hemden, Roben, Schürzen

Rumänische Seide

Auswahlsendungen zu Diensten

Ausstellung Dresden, Halle 55

empfiehlt:

Damen Sport- und Straßen-Röcke

Hüft-Röcke

Praktische Schulkleidung für Kinder und Backfische

Oberhosen

mit auswechselbaren Einknöpfhosen

Turn-Anzüge

Man verlange Preisliste

Verantwortlich für den allgemeinen Teil: Frau Else Wirminghaus, Köln. — Druck und Verlag der G. Braunschen Hofbuchdruckerei, Karlsruhe i. B.

BLB BADISCHE LANDESBIBLIOTHEK Baden-Württemberg