Badische Landesbibliothek Karlsruhe

Digitale Sammlung der Badischen Landesbibliothek Karlsruhe

L' Amor contrastato. Arr - Don Mus.Ms. 1520

Paisiello, Giovanni

[S.l.], 1780 (1780c)

[Lausch 3]. Duetto. Per marito ad un notaro

urn:nbn:de:bsz:31-107003

Visual Library

Racchellina

Per Ma= rito ad un No= taro, io pi=

Notaro

Cembalo

Andantino

gliarmi, o che ros= sore! per ma= rito, o che ros= sore! io vil=

lana, voi Si= gnore, non mi par, che può acco=

Lausch 3.

piar. nò nò non può accopiar. nò. nò. ÷ ÷ non mi par, che può ac=

fp: rinf: p: p:

copiar. che può accopiar

la vil= lana, figlia

f: p:

mia, come te bella di core, come

te bella di core, per con: sorte, a ogni si=

p:

gnore, credi a me, che può accopiar si ÷ che può acco=

fp:

BLB BADISCHE LANDESBIBLIOTHEK
Baden-Württemberg

piar. si credi a me, che può accopiar, che può acco-

rinf

p.

Siete ben malizio - setto.

piar. tu se peggio ci sco-

Si Siete ben malizio - setto

- metto

Si tu sei peggio ci sco-

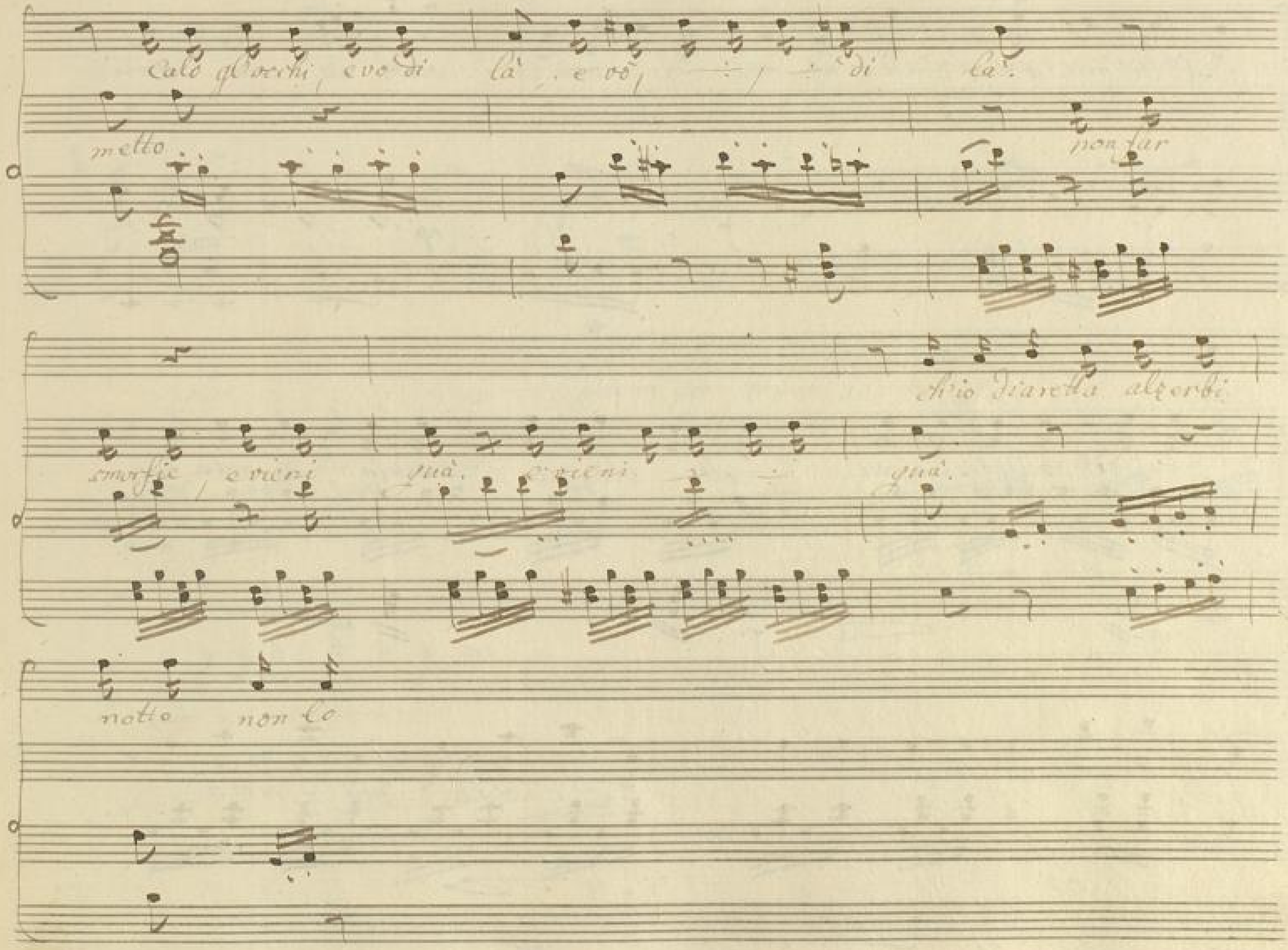
Calo gl'occhi, e vo di là, e vò, di là.
metto
non far
ch'io diaretta alzerbi
smorfie, e vieni quà, e vieni quà.
notte non lo

vuol la mia ones = tà. nò ÷ ÷ ÷ non lo vuol la mia ones=

f. p.

tà.

tu sei bella ed io son cotto, sti pu= liamo, e resta

p. f.

guà. e resta guà, e resta

p. p.

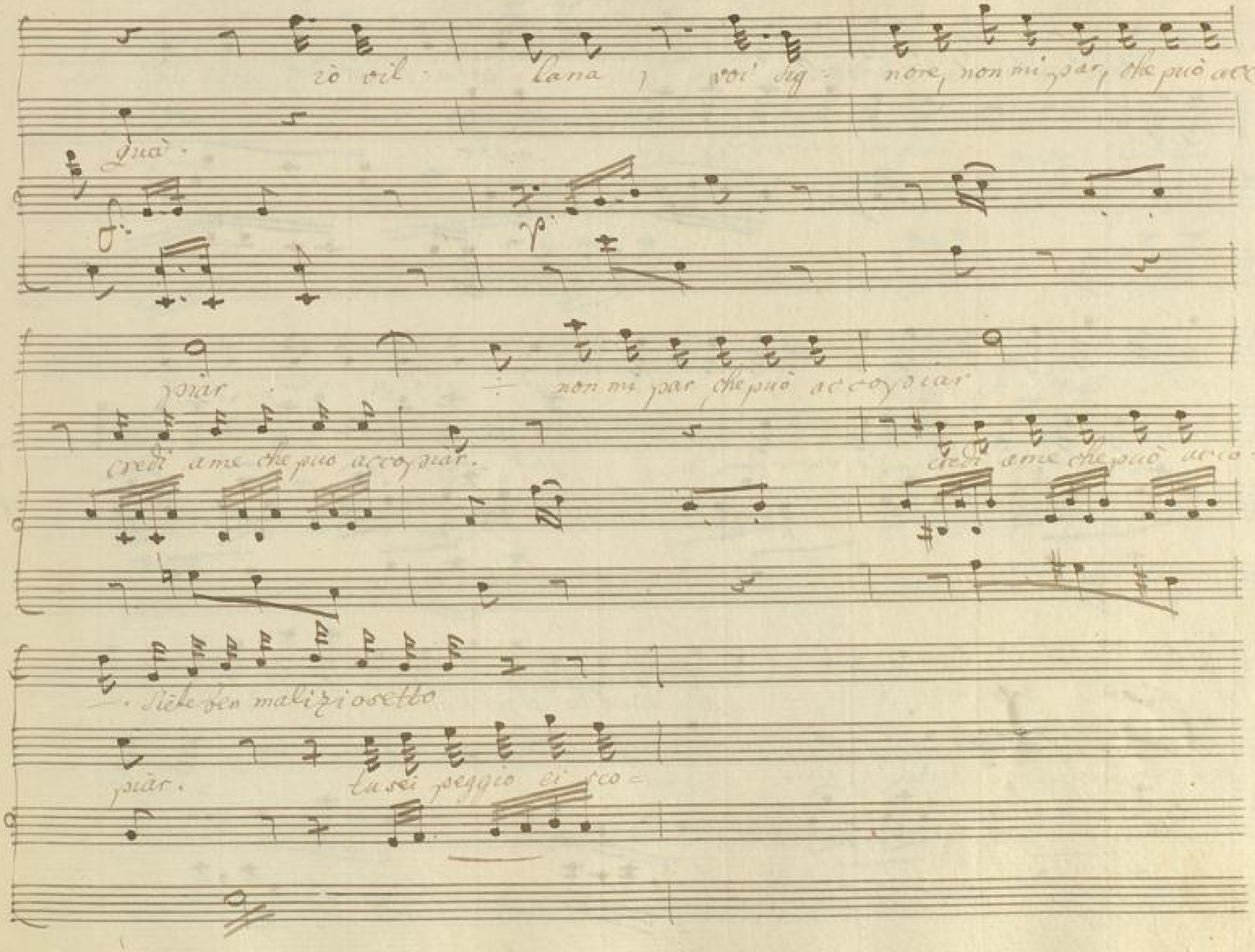
io vil lana, voi sig nore, non mi par, che può acco-
quà.
f.
p.
piar non mi par che può accopiar
credi a me che può accopiar.
credi a me che può acco-
Siete ben maliziosetto
piar. tu sei peggio ei sco-

Siche ben maliziosetto calo gl'occhi, e vò di

metto tu sei peggio ci ho: metto

là e vò, di là calo gl'occhi, calo

non far smorfie e vieni quà e vieni

gl'occhi, e vò di la ch'io diaretta al zerbinotto non to vuol la mia ones-

quà non far smorfie e vieni qua. non far

là. non lo vuol, la mia onestà calo gl'occhi

smorfie, e vieni quà. non fan

e vo- di là. non lo vuol la mia ones-

smorfie, e vieni quà. sti- pu-

stà la mia onestà. calo gl' occhi

liamo e resta quà non fan

f.

e vò di là.

non lo vuol la mia onestà

smorfie o vieni quà. stipu

tà. la mia onestà. no

liamo e resta quà, stipu liamo, stipu

f.

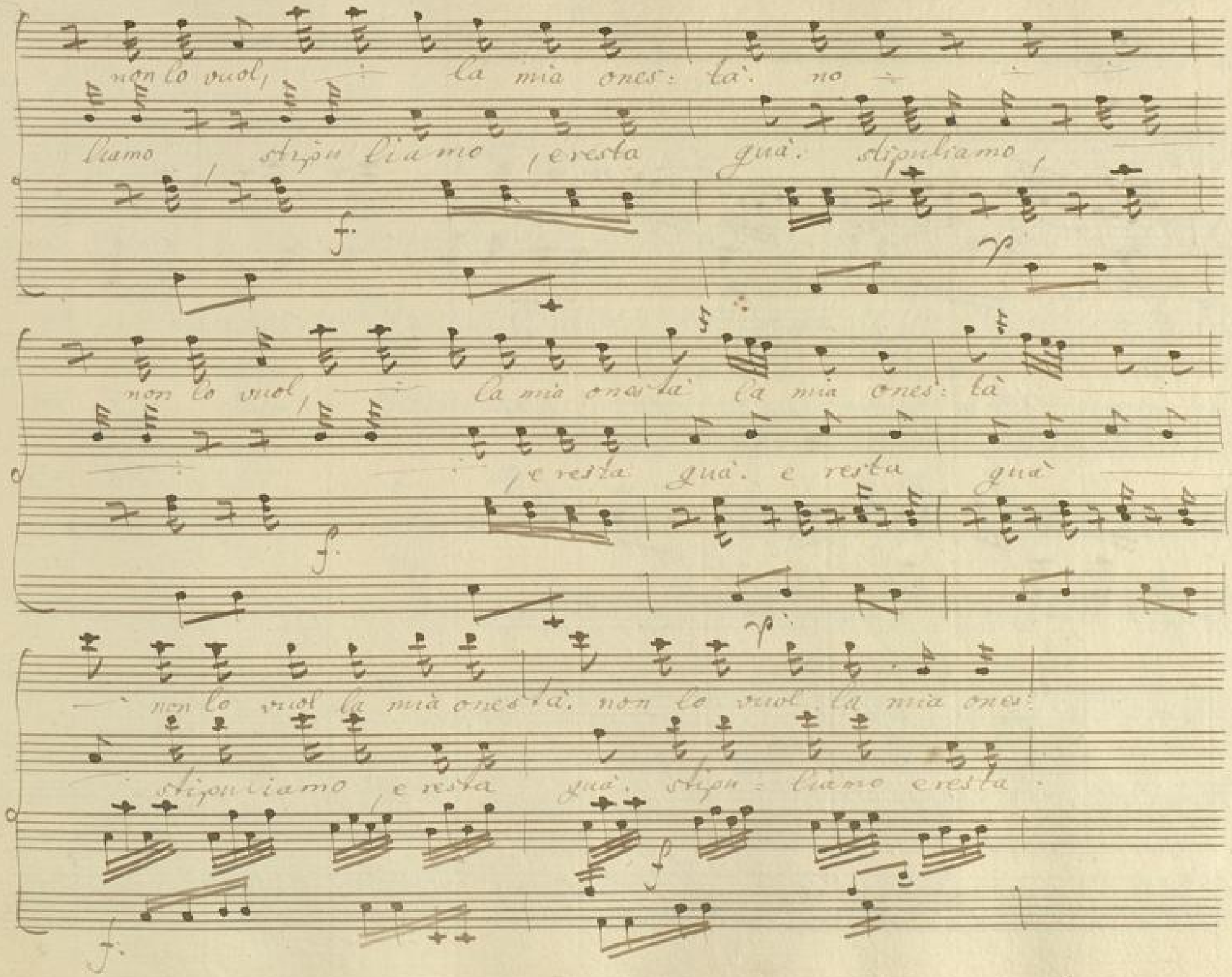
non lo vuol, la mia ones: tà. no
liamo stipu liamo, e resta quà. stipuliamo,
non lo vuol, la mia onestà la mia ones: tà
e resta quà. e resta quà
non lo vuol la mia onestà. non lo vuol la mia ones:
stipuliamo e resta quà. stipu: liamo e resta.

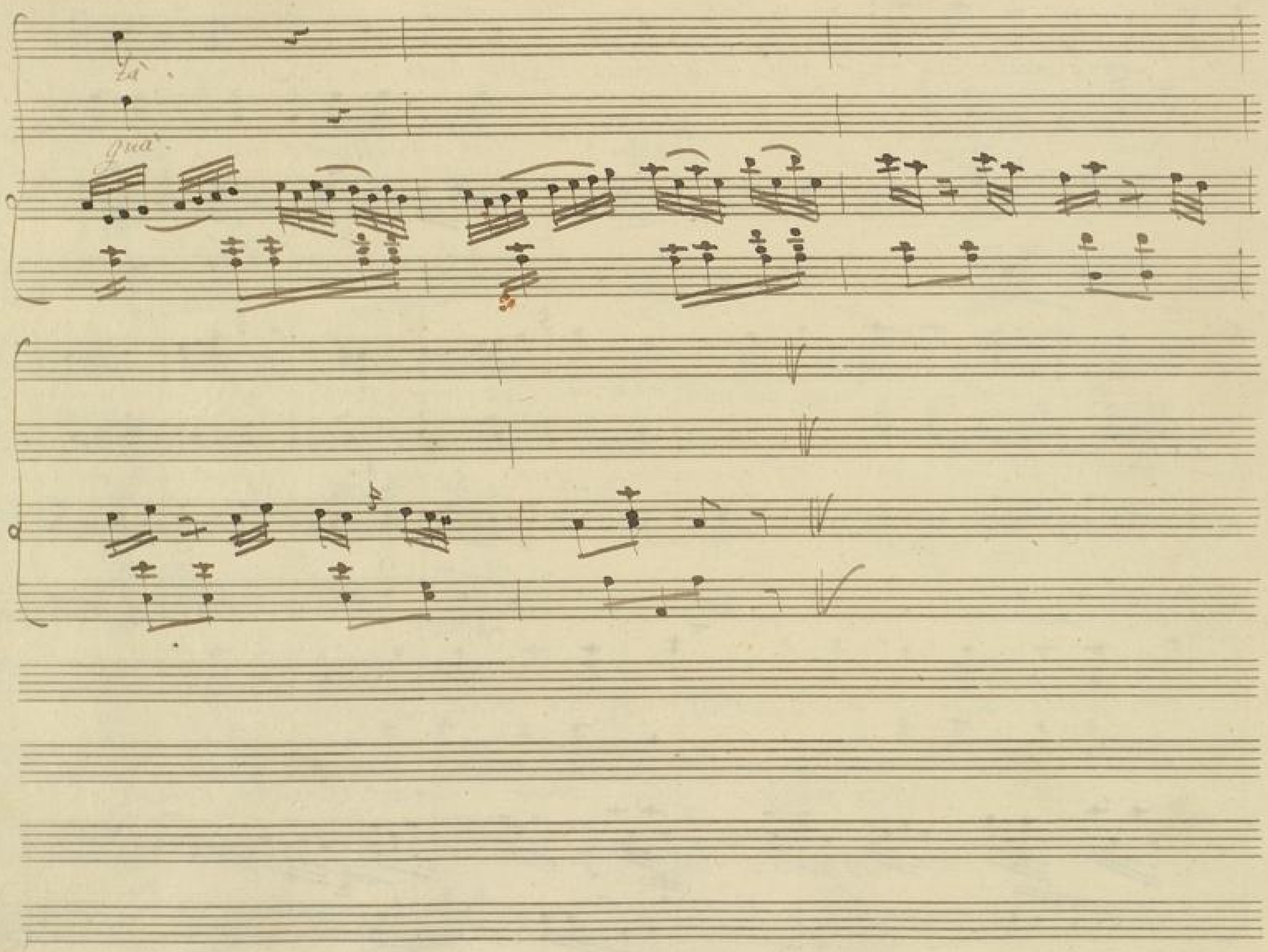

BLB BADISCHE LANDESBIBLIOTHEK
Baden-Württemberg

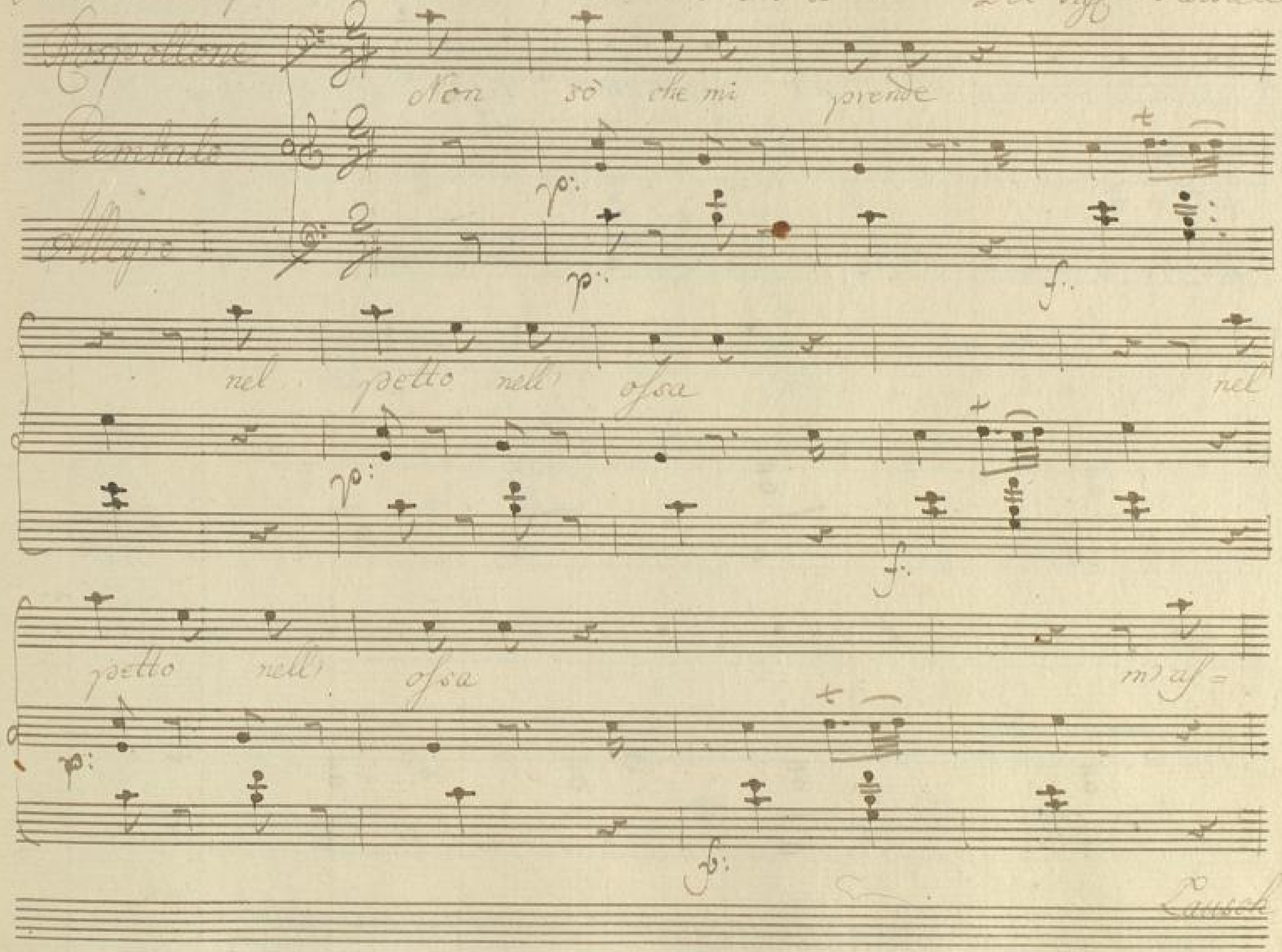
Rospollone
Non sò che mi prende
Cembalo
Allegro
nel petto nell' ossa nel
petto nell' ossa m' as=
Lausch 4.

sale m'ac= cende un moto una scosa m'af= sale m'ac= cende un

moto una scosa che quasi che

si che forse cio = è ... no =

BLB BADISCHE LANDESBIBLIOTHEK
Baden-Württemberg

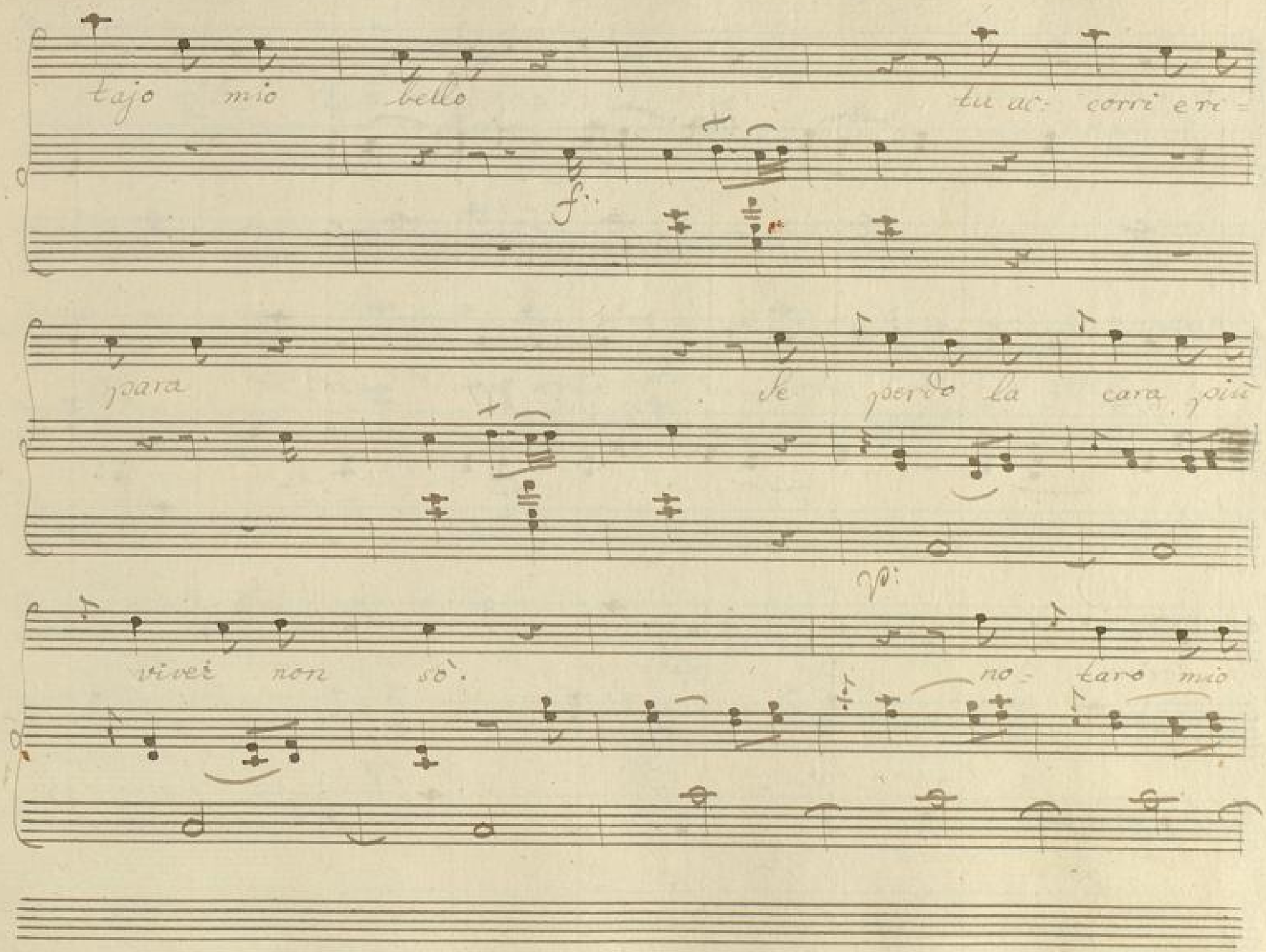
tajo mio bello tu ac- corri e ri-
f.
para se perdo la cara più
p:
vivei non sò. no- taro mio

bello tu ac = corri e ri = para se

perdo la cara più viver non sò, nò più

f: p:

viver non sò nò più viver

f: p:

non sò quell' occhio quel

f. p.

riso quel naso gar: bato quel vezzo quel riso quel

labro quel fiato di bombe nel core

f.

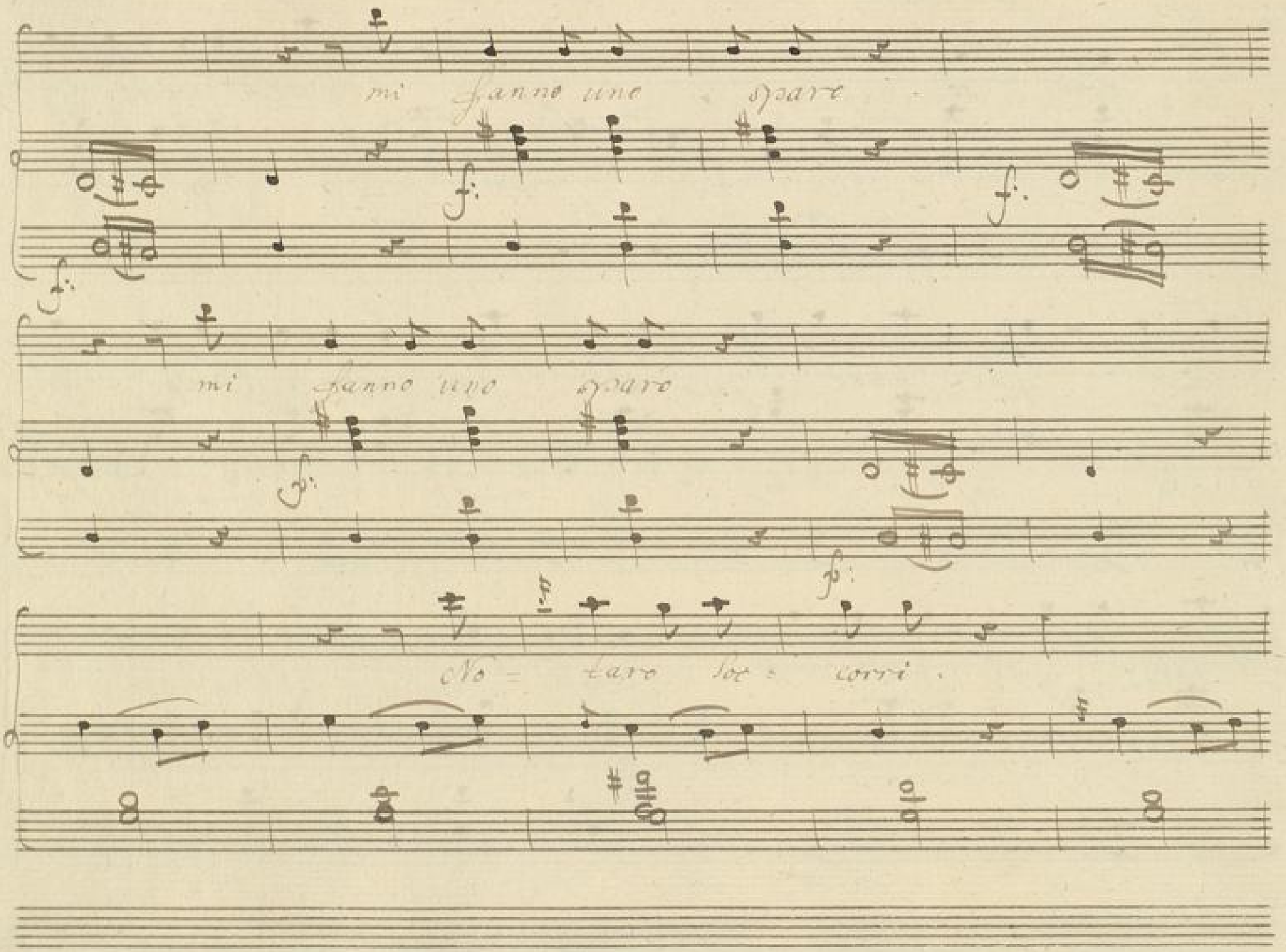
mi fanno uno sparo
mi fanno uno sparo
No = taro soc = corri.

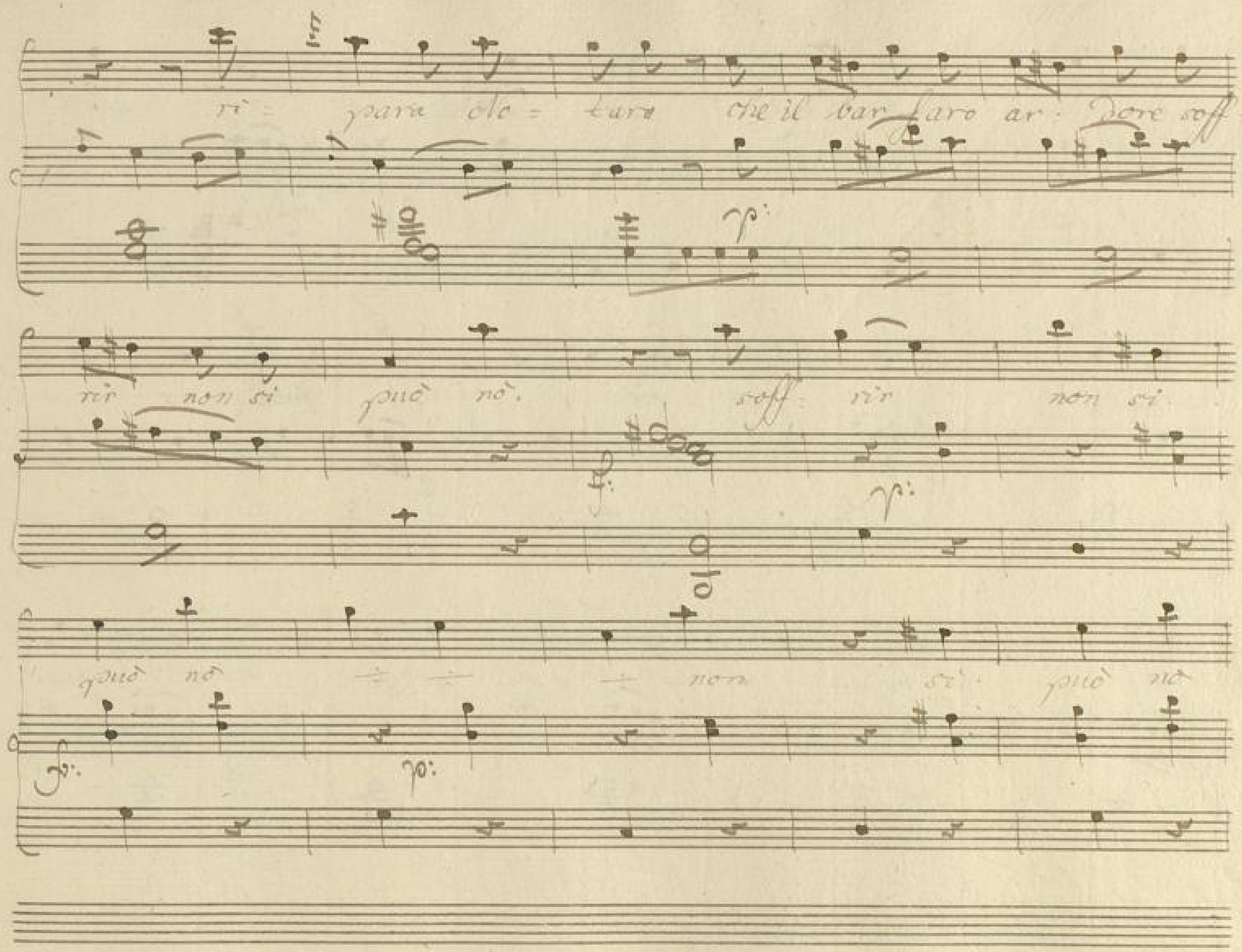

BLB BADISCHE LANDESBIBLIOTHEK
Baden-Württemberg

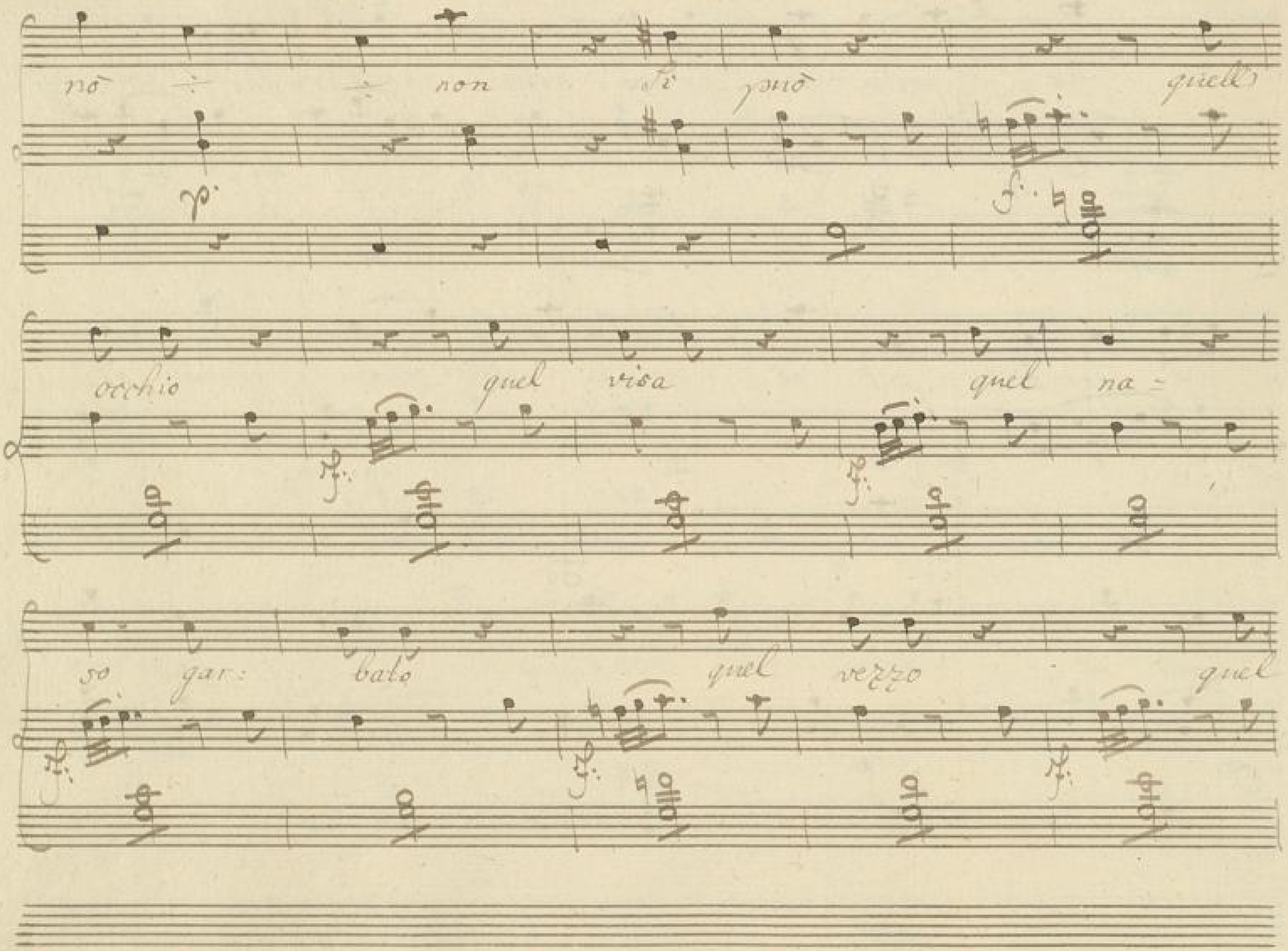
no non si può quell
occhio quel visa quel na=
so gar: bato quel vezzo quel

riso quel la bro quel fiato

quello occhio quel viso quel vezzo

quel riso non sò che mi prende

BLB BADISCHE LANDESBIBLIOTHEK
Baden-Württemberg

nel petto nell' ossa m' af=

sale m' ac= onde un moto una scossa m' af= sale m' ac=

onde un moto una scossa che quasi

che si che forse cio =

è ... no = taro mio bello tu ac: corri e ri =

para se perdo la cara più viver non

sò di bombe nel core mi fanno uno sbaro di

bombe nel core mi fanno uno sparo no=

taro doc= corri' pio= taro

BLB BADISCHE LANDESBIBLIOTHEK
Baden-Württemberg

ri = para se perdo la

cara più viver non sò m'as=

sale m'ac= cende un moto una scossa m'as=

p:

BLB BADISCHE LANDESBIBLIOTHEK
Baden-Württemberg

sale mi ac- cende un mo- to una scossa

che quasi che si che

forse che si che il barbaro ar- dore so-

BLB BADISCHE LANDESBIBLIOTHEK
Baden-Württemberg

frir non si può, nò, soff= rir non si

può, soff= rir non si può soff=

=rir soff= frir non si può non si

BLB BADISCHE LANDESBIBLIOTHEK
Baden-Württemberg

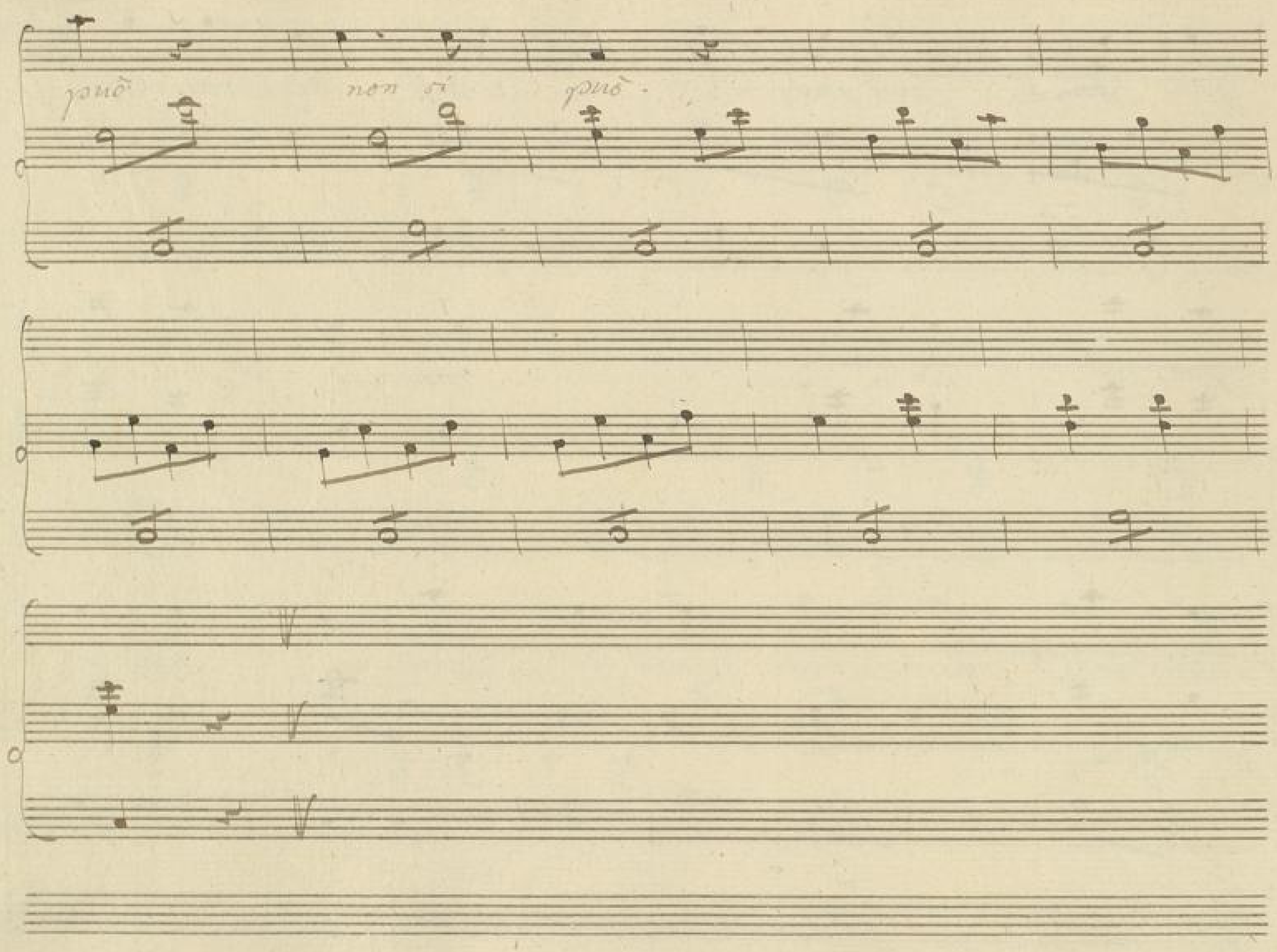
può
non si
può