Badische Landesbibliothek Karlsruhe

Digitale Sammlung der Badischen Landesbibliothek Karlsruhe

L' Amor contrastato. Arr - Don Mus.Ms. 1520

Paisiello, Giovanni

[S.l.], 1780 (1780c)

[Lausch 3 1/2]. Quartetto. Dite in grazia

urn:nbn:de:bsz:31-107003

Visual Library

/: Dite in Grazia :/ Quartetto. La Molinara. Del Sig.r Paisiello.

Racchellina

Calloandro

Notaro

Rospollone

Pembalo

Andante

Dite in grazia quei si- gnori che vi

disse- rò di me? Dite in grazia che vi

Lausch
8½

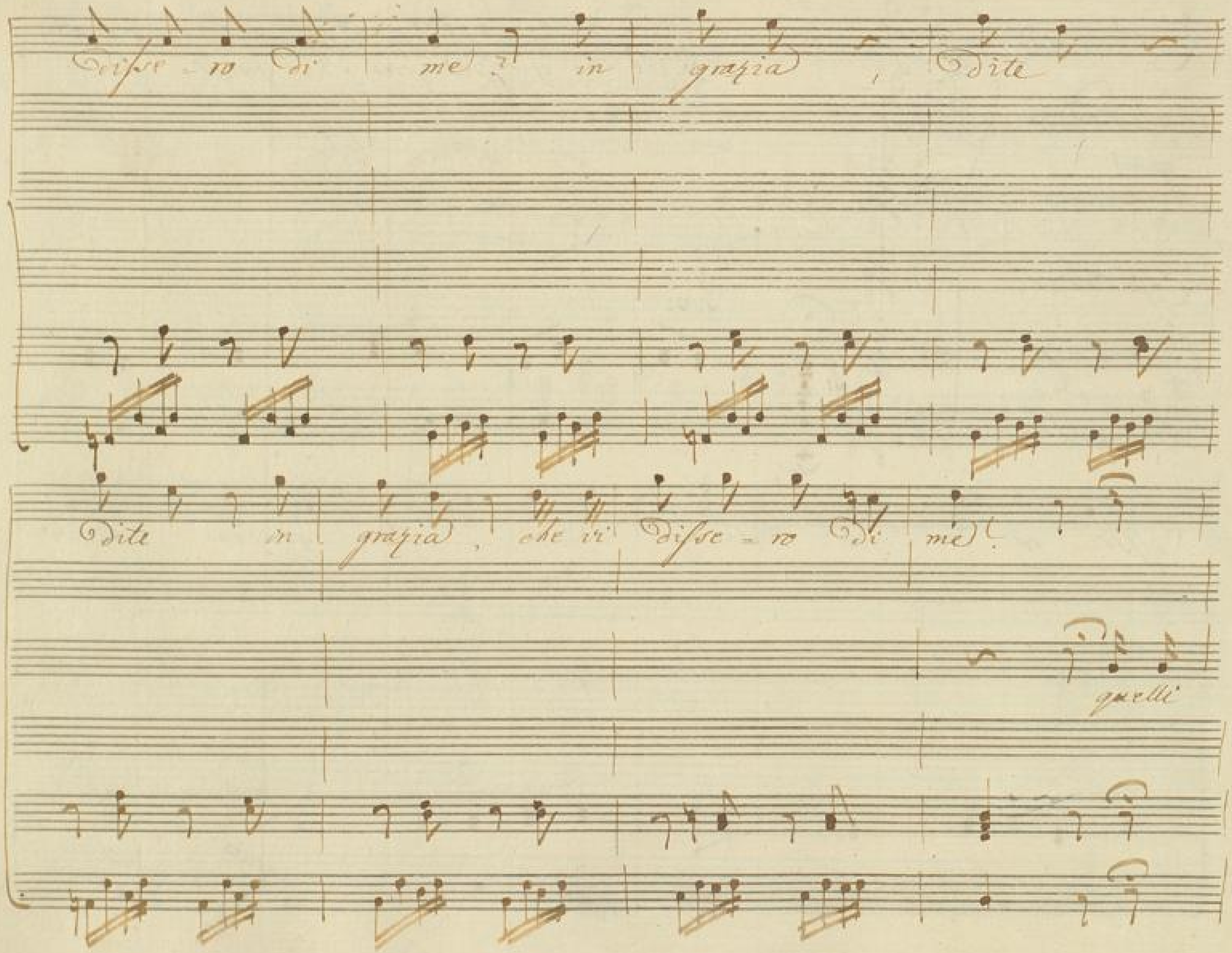
disse - ro di me? in grazia, dite
dite in grazia, che vi disse - ro di me!
quelli

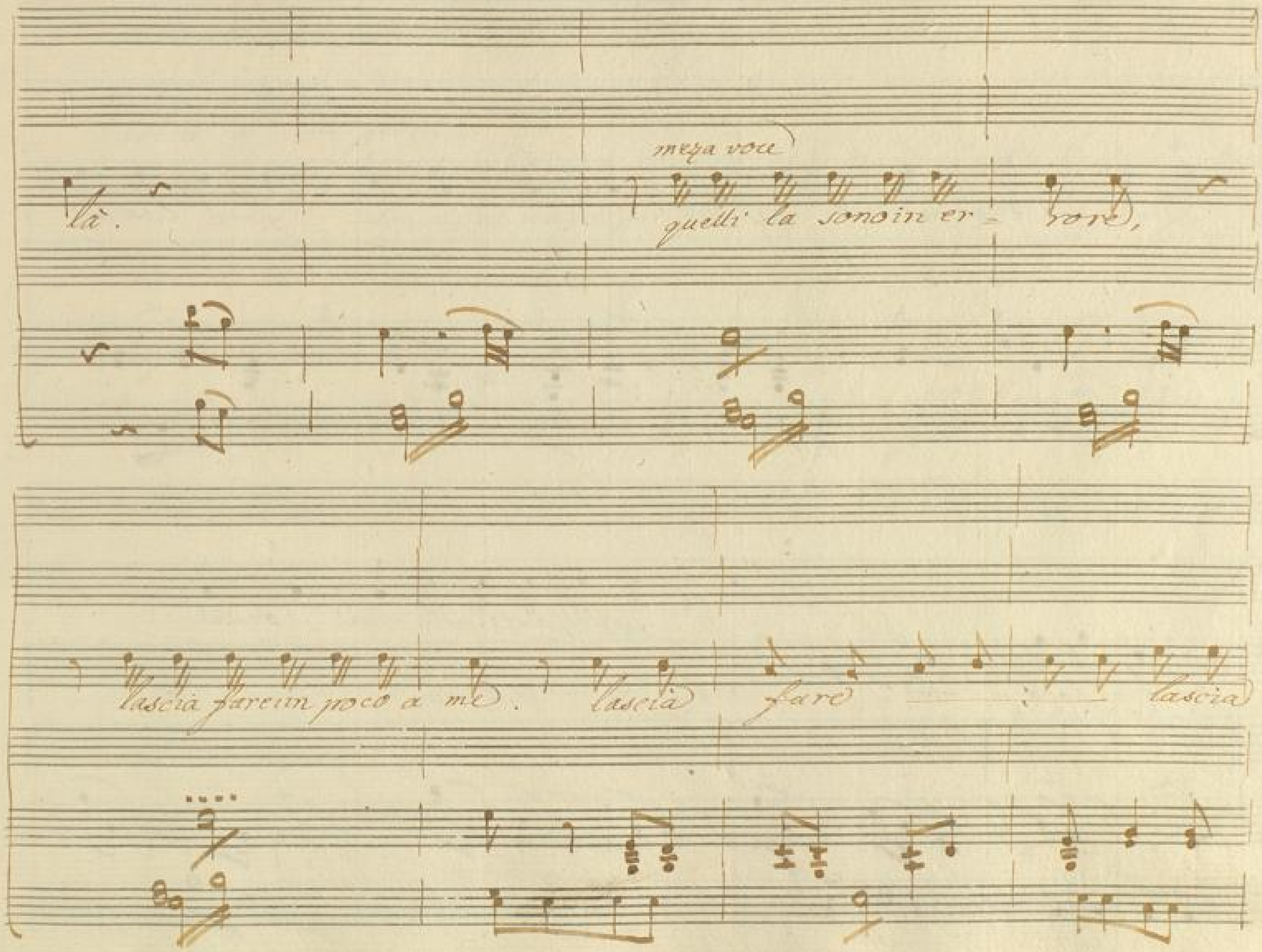
mezza voce
là.
quelli la sono in er - rore,
lascia fare un poco a me. lascia fare lascia

fare un poco a me lascia fare lascia

favellasti alla mia bella

fare un poco a me.

BLB BADISCHE LANDESBIBLIOTHEK
Baden-Württemberg

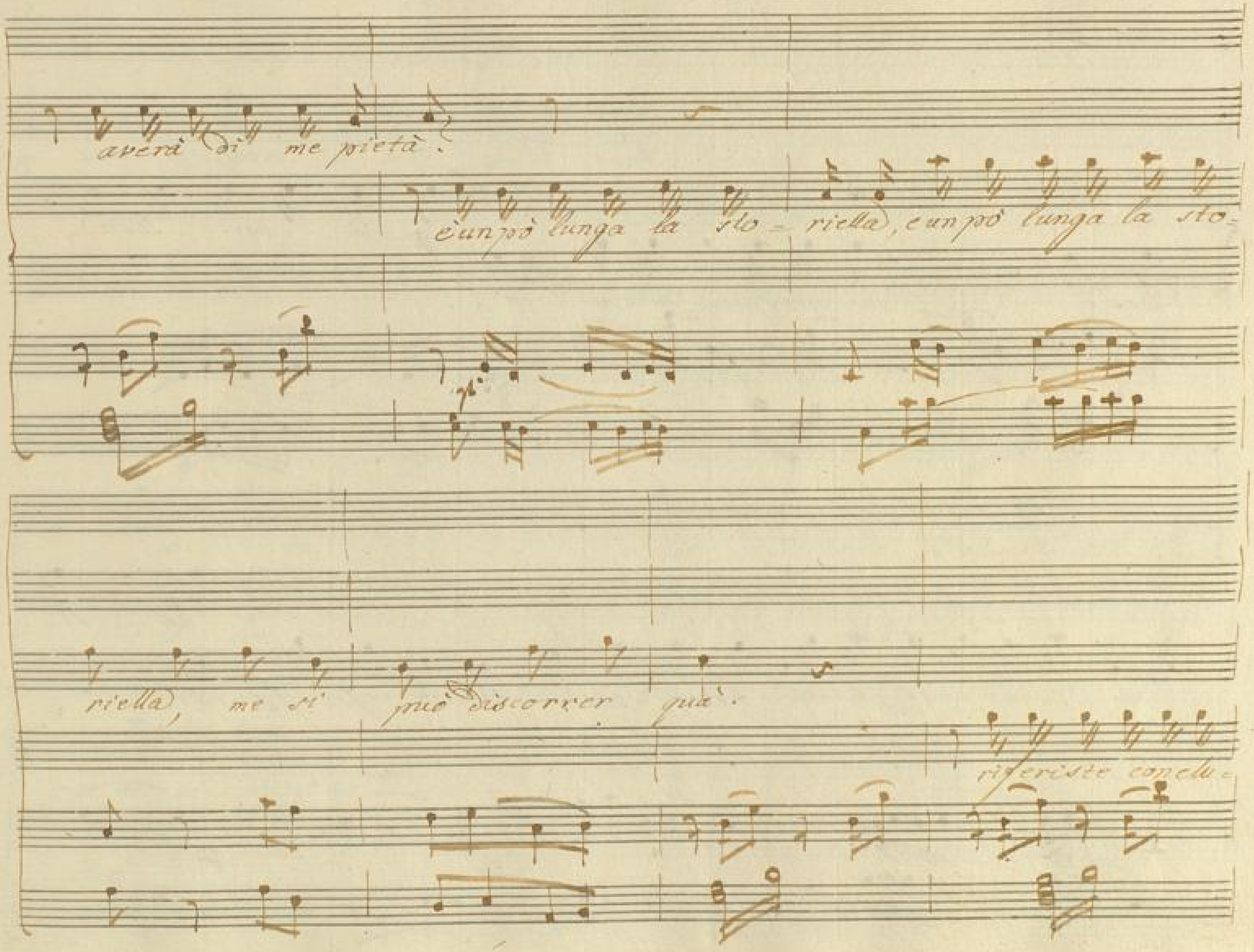
averà di me pietà?
è un pò lunga la sto - riella, e un pò lunga la sto-
riella, me si può discorrer quà.
riferiste conclu-

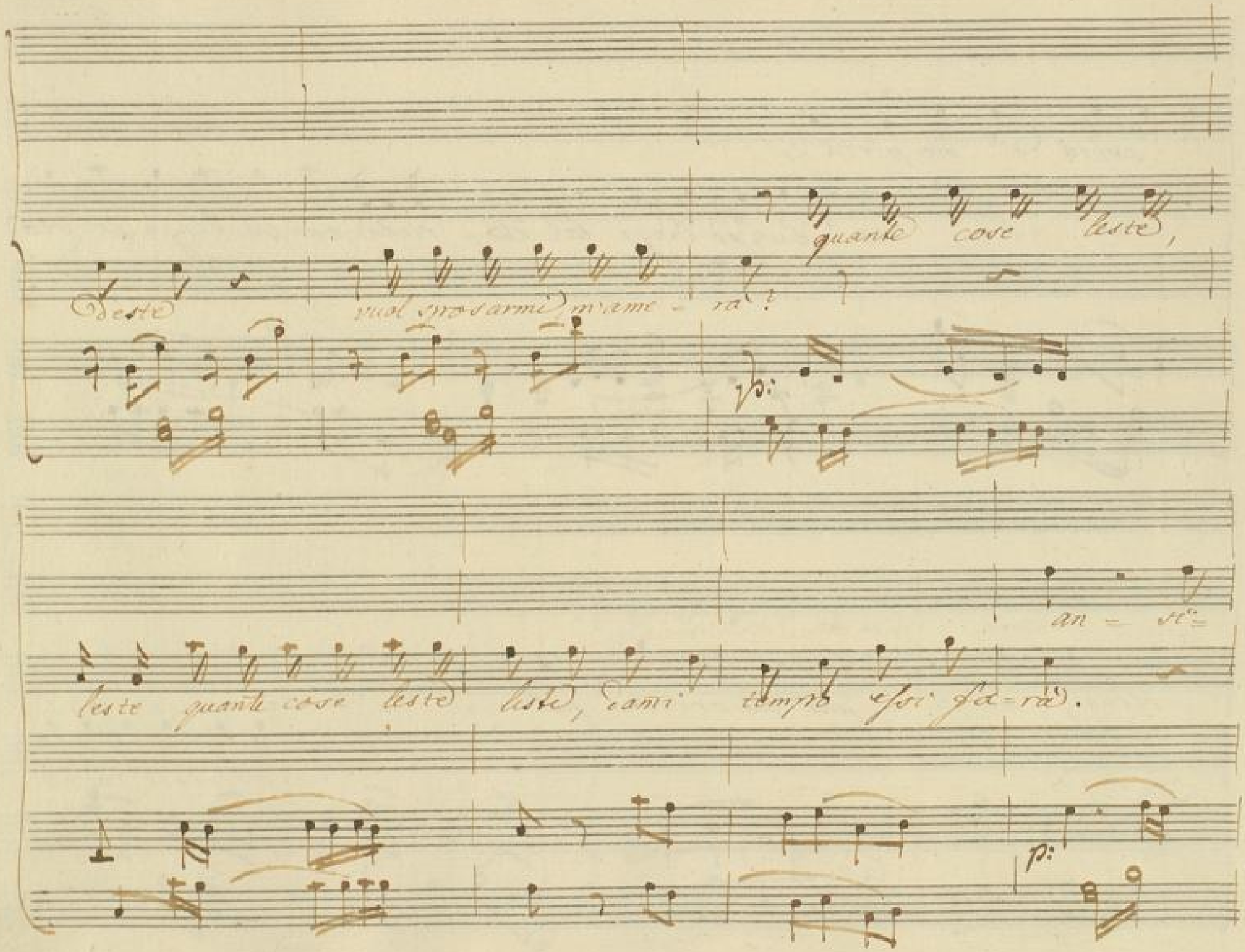
quante cose leste,
Deste vuol sposarmi m'ame - ra?
p:
an - si-
leste quante cose leste leste, dami tempo essi fa-rà.
p:

oso, curi = oso, pien di dubbio il cor mi stà.

an = si = oso, curi =

an = si = oso, curi = oso, pien di dubbio il cor mi

il cor mi stà pien di dubbio

an = si

oso. pien di dubbio il cor mi stà, il cor mi

sta. il cor mi sta. pien di

il cor mi sta.

oso curi= oso pien di dubbio il cor gli sta.

sta pien di dubbio il cor mi

dubbio il cor mi sta pien di dub

pien di dubbio il cor mi sta.

il cor gli sta pien di dubbio pien di

sta ansioso curi= oso il cor mi sta.

bio il cor mi

pien di dubbio pien di dubbio il cor mi

dubbio cor gli

mi

stà. il cor il cor mi stà. il cor il cor mi

stà il cor mi stà il cor mi

stà. il cor gli stà. il cor gli

stà. il cor mi stà il cor mi

BLB BADISCHE LANDESBIBLIOTHEK
Baden-Württemberg

Stà.

fà il tuo uf= ficio...

Stà

corri a

vuò mo=strarle i pregi

v'è che intrigo gli è per mè.

lei...

per mo=strar lei pregè

fp

miei il mio a = more, e la mia fè. il mio a = more e la mia

miei stiro il busto, e sciolgo il piè. stiro il busto e sciolgo il

fè. il mio a = more, e la mia fè. il mio amore e la mia

piè. stiro il busto, e sciolgo il piè. stiro il busto, e sciolgo il

ma che termin strava-

fè.

quei presenti et accet= tanti.

piè.

ganti...

mà spiegate vi, vi

m'hanno deto l'alter ego...

prego.

non intendo niente af=

teco far vonno il con= tratto.

fatto.

caro ben non hò più testa, quelli là mi fan schiattar. caro ben caro

BLB BADISCHE LANDESBIBLIOTHEK
Baden-Württemberg

ben, quelli la mi fan schiattar. caro ben non hò più testa quelli la mi fan schiat=

an = si = oso, curi = oso, pien di dubbio il cor mi stà.

tar.

an = si = oso curi.

BLB BADISCHE LANDESBIBLIOTHEK
Baden-Württemberg

an = si = oso curi = oso pien di dubbio il cor mi

il cor mi stà pien di dubbio

an = si

oso, pien di dubbio il cor mi stà.

il cor mi

stà.

il cor mi stà. pien di

il cor mi stà.

oso curi = oso pien di dubbio il cor gli stà.

stà pien di dubbio

il cor mi

Dubbio il cor mi stà. pien di Dub-

pien di Dubbio il cor mi stà.

il cor gli stà. pien di Dubbio pien di

stà. pien di Dubbio il cor mi stà. il cor mi stà.

bio il cor mi

pien di Dubbio il cor mi stà. il cor mi

Dubbio pien di Dub - bio il cor gli

pien di Dub - bio il cor gli

BLB BADISCHE LANDESBIBLIOTHEK
Baden-Württemberg

stà. il cor il cor mi stà. il cor il cor mi

il cor mi stà il cor mi

il cor gli stà. il cor gli

stà. il cor mi stà il cor mi

stà.

stà.

BLB BADISCHE LANDESBIBLIOTHEK
Baden-Württemberg

che co= manda il caro a=

Dolce mia vezzosa Dea...

p

Done?

persu= asa voi sa= rete dell' ardor che in sen mi

basta — lo sa- prete, il notar ve lo di-

stà.

rà. il no- tar ve lo di- rà.

BLB BADISCHE LANDESBIBLIOTHEK
Baden-Württemberg

mia sil - vestre cite -

cosa vuol Don Rospo - lone?

rea ...

il mio cor comprender

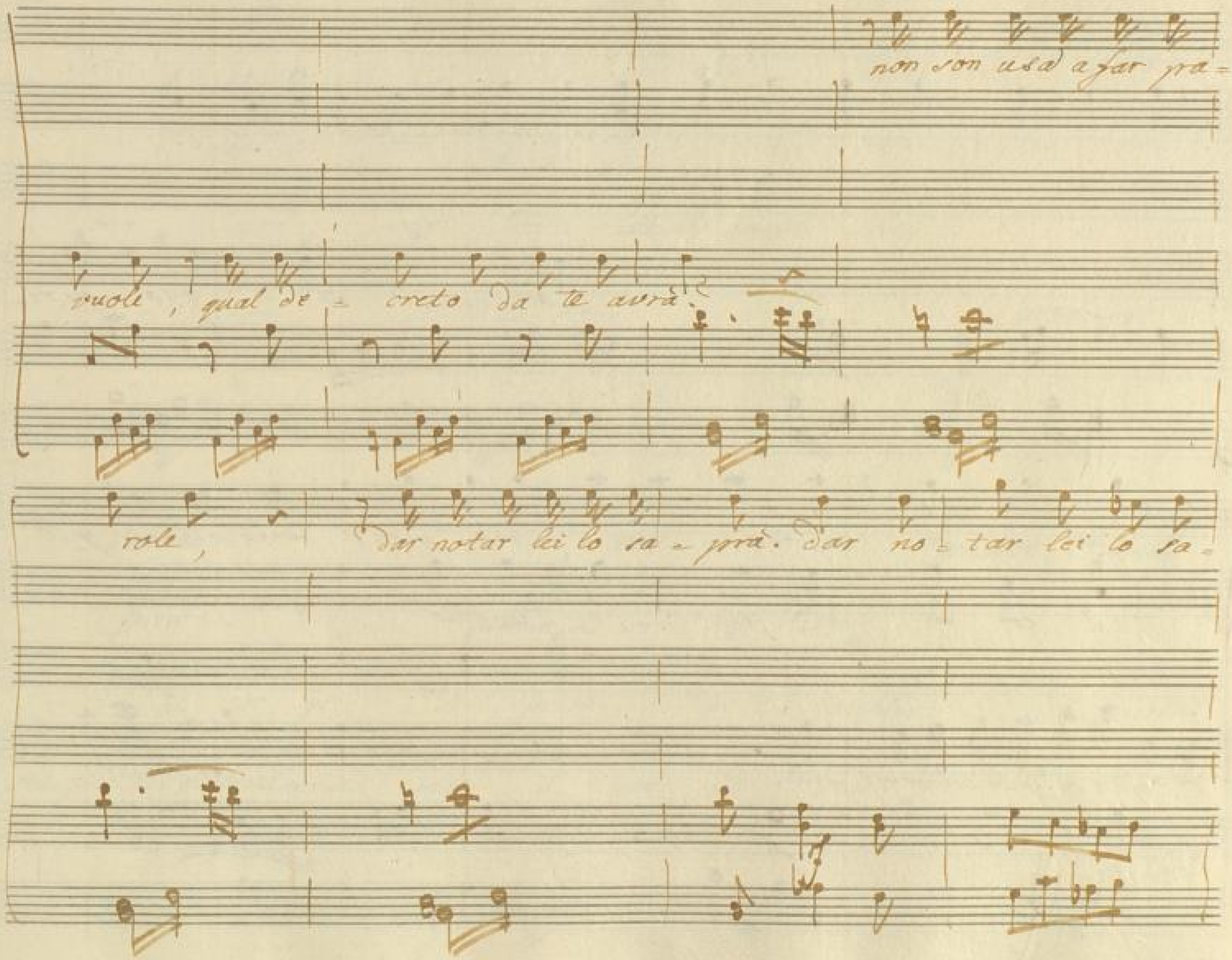
non son usa a far pra-
vuole, qual de - creto da te avrà?
role, dar notar lei lo sa - prà. dar no - tar lei lo sa-

pordì.

an = si = oso, curi = oso, pien di dubbio il cor mi stà.

an = si = oso curi =

an = si = oso curi = oso, pien di dubbio il cor gli

il cor mi sta pien di dubbio

an = si =

oso pien di dubbio il cor mi stà.

il cor mi

stà. il cor gli stà. pien di

il cor mi stà.

oso, curi- oso pien di dubbio il cor gli stà.

stà. pien di dubbio il cor gli

dubbio il cor gli stà pien di dub-

pien di dubbio il cor mi stà.

il cor gli stà. pien di dubbio pien di

stà. pien di dubbio il cor mi stà il cor mi stà.

bio il cor gli

pien di Dubbio il cor mi stà . il cor mi

Dubbio gli

pien di Dubbio il cor mi

stà . il cor il cor mi stà . il cor il cor gli

stà . il cor mi stà il cor mi

stà il cor gli stà il cor gli

stà . il cor mi stà . il cor mi

BLB BADISCHE LANDESBIBLIOTHEK
Baden-Württemberg

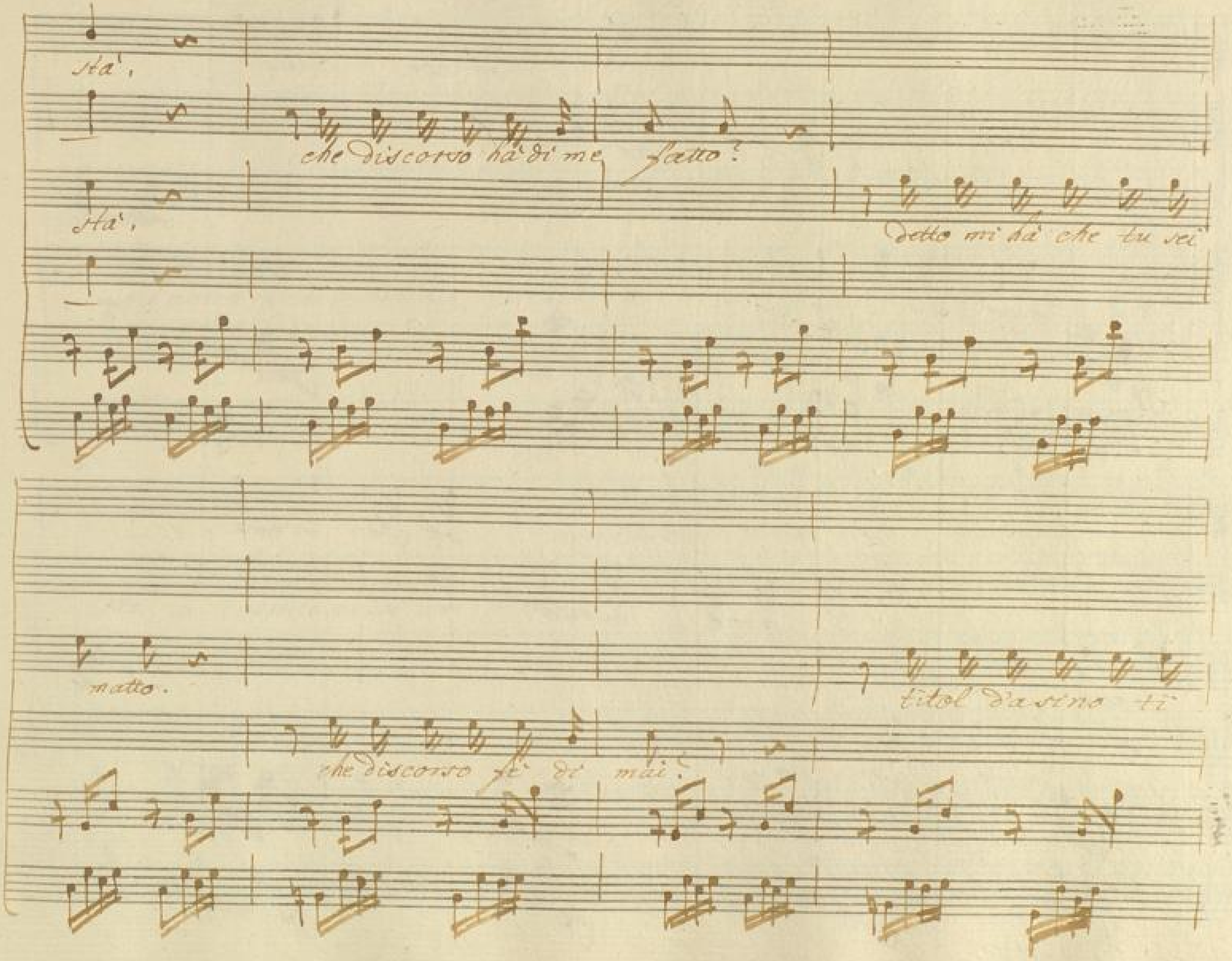
stà,
che discorso hà di me fatto?
stà,
detto mi hà che tu sei
matto.
titol d'asino ti
che discorso fè di mai?

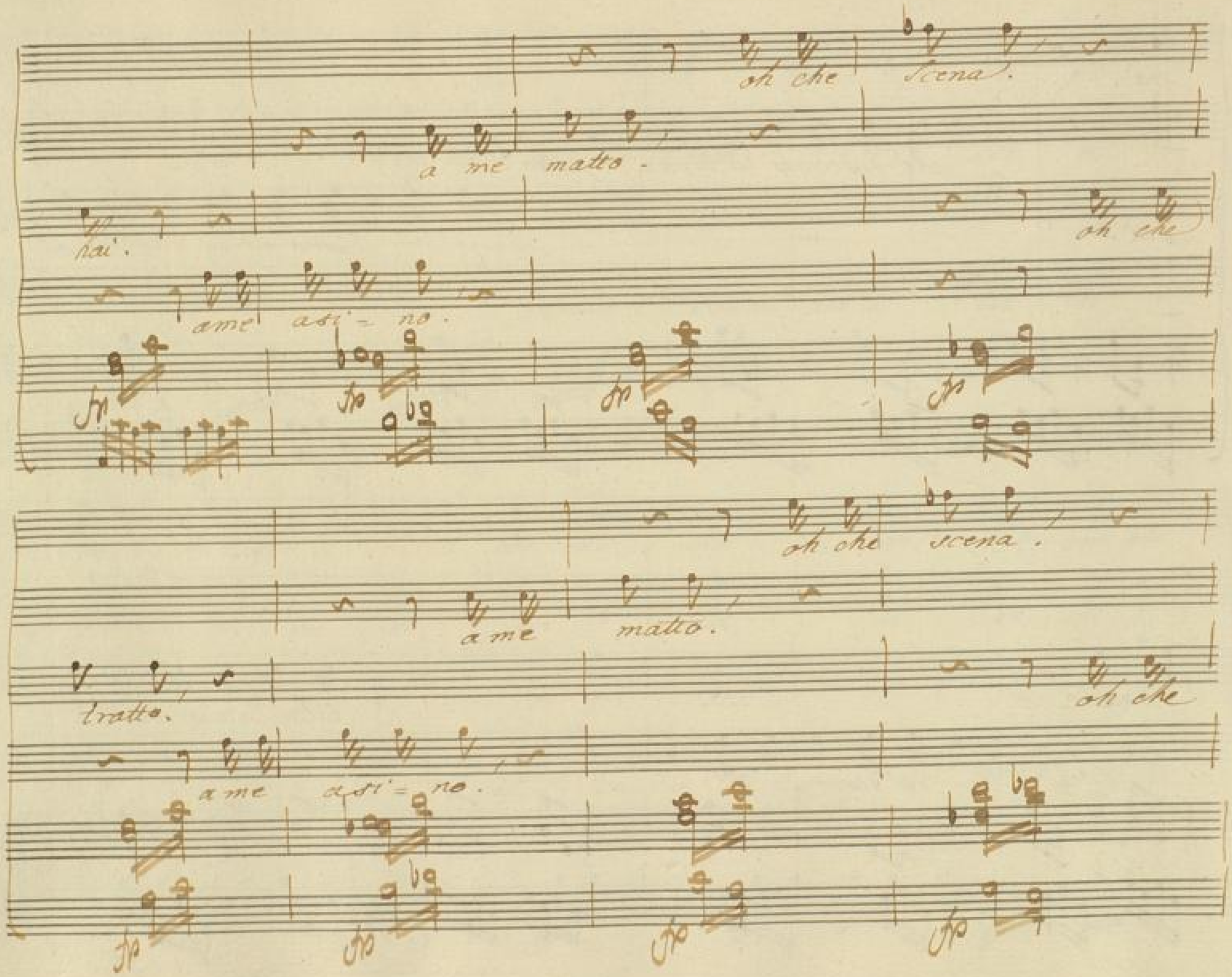
oh che scena.
a me matto.
hai.
oh che
ame asi = no.
oh che scena.
a me matto.
tratto.
oh che
a me asi = no.

oil notar m'hà corbel= lato, oil notar m'ha corbel=

tratto.

oil notar m'hà corbellato, o capito ancor non l'hà, oil notar m'hà corbel=

non s'avvede che burlato e ciascuno, e non lo

lato, o capito ancor non l'hà.

non s'av= vede che bur=

BLB BADISCHE LANDESBIBLIOTHEK
Baden-Württemberg

sà, che burlato, e ciascuno e non lo sà.

persuasa voi sa-

lato e cias- cuno e non lo sà.

basta lo sa- prete

rete dall'ardor che in sen mi

non sav- vede, che bur- lato

il notar ve lo di = rà.

Hà.

è cias = cuno e non lo sà.

il mio cor comprender

non son usa a far pa = role

non s'avvede che bur = lato

non s'av = vede che bur =

vuole

qual de =

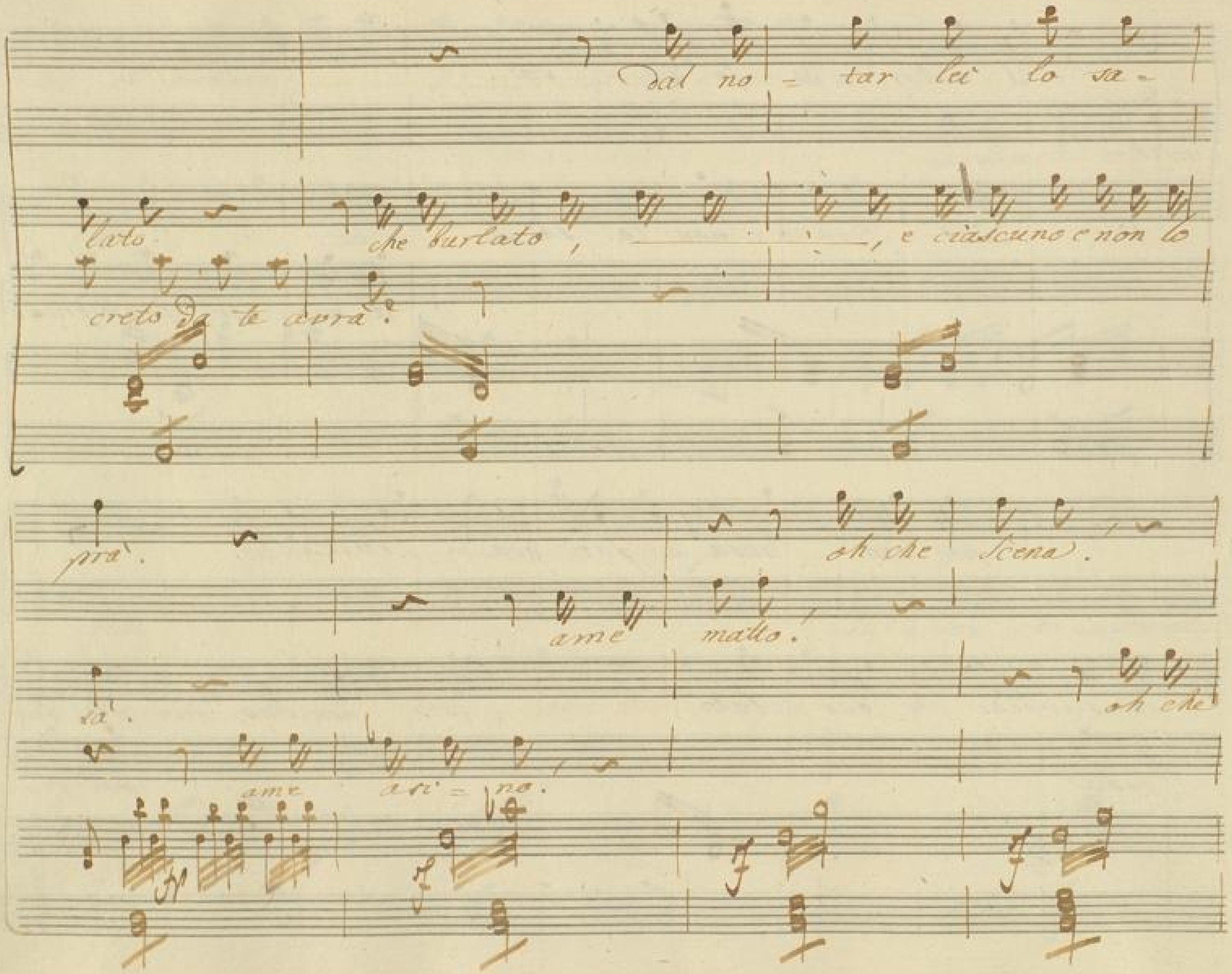
dal no - tar lei lo sa -
lato che burlato, , e ciascuno e non lo
creto da te avrà?
prà. oh che scena.
ame matto!
là. oh che
ame asi - no.

oh che Scena!

oil notar m'hà corbel = lato o ca = pito ancor non

tratto oh che

oil notar m'hà corbel = lato o ca = pito ancor non

fp: fp: fp: fp:

non s'av = vede che bur = lato, e cias = cuno, e non lo

l'hà. o ca = pito ancor non

tratto. non s'av = vede che bur = lato, e cias = cuno, e non lo

fp: fp: fp: fp:

Sol: v:

sà. e non e non lo sà, e non e non lo

l'hà. ancor non l'hà an = cor non

sà e non lo sà e non lo

l'hà an = cor non l'hà an = cor non

sà. non sav= vede, che bur= lato, è cas= cuno, e non lo

l'hà. oil no= tar m'hà corbel= lato, o ca= pito ancor non

sà nò e non lo sà. nò e non lo

l'hà nò ca= pito ancor non

sà. non s'av= vede che bur= lato, e rias= cuno, e non lo sà. no e

l'hà oil no= tar m'hà corbel= lato, o ca= pito ancor non l'hà. nò an=

sà nò e non lo sà no e non lo sà. nò e

l'ha nò ca= pito ancor non l'hà nò an=

nò non lo sà nò e non non lo sà nò e

cor nò non l'hà. nò an= cor no non l'hà nò an=

no non lo sà nò e nò non lo sà. nò, e

cor nò non l'hà. nò an= cor nò non l'hà nò an=

nò non lo sà non lo sà

cor nò non hà. o ca = pito ancor non l'hà ancor non l'hà.

nò non lo sà non lo sà

cor non non hà. o ca = pito ancor non l'hà. ancor non l'hà.

BLB BADISCHE LANDESBIBLIOTHEK
Baden-Württemberg