Badische Landesbibliothek Karlsruhe

Digitale Sammlung der Badischen Landesbibliothek Karlsruhe

L' Amor contrastato. Arr - Don Mus.Ms. 1520

Paisiello, Giovanni

[S.l.], 1780 (1780c)

[Lausch 5 1/2]. Quintetto. Il villan che coltiva

urn:nbn:de:bsz:31-107003

Visual Library

/: Gl' Villan, che coltiva :/ Quintetto — La Molinara — Del Sig.r Paisiello

Eugenio

Raccheline

Cellarando

Vetaro

Rispettone

Cembalo

Andante

Cal.

Gl' ul . lan che col . tiva il giar . dino

BLB BADISCHE LANDESBIBLIOTHEK
Baden-Württemberg

Lial ch'or = retta in travaglio re = stà ma poi

quando alla bella e vi = ci = no scherzo

BLB BADISCHE LANDESBIBLIOTHEK
Baden-Württemberg

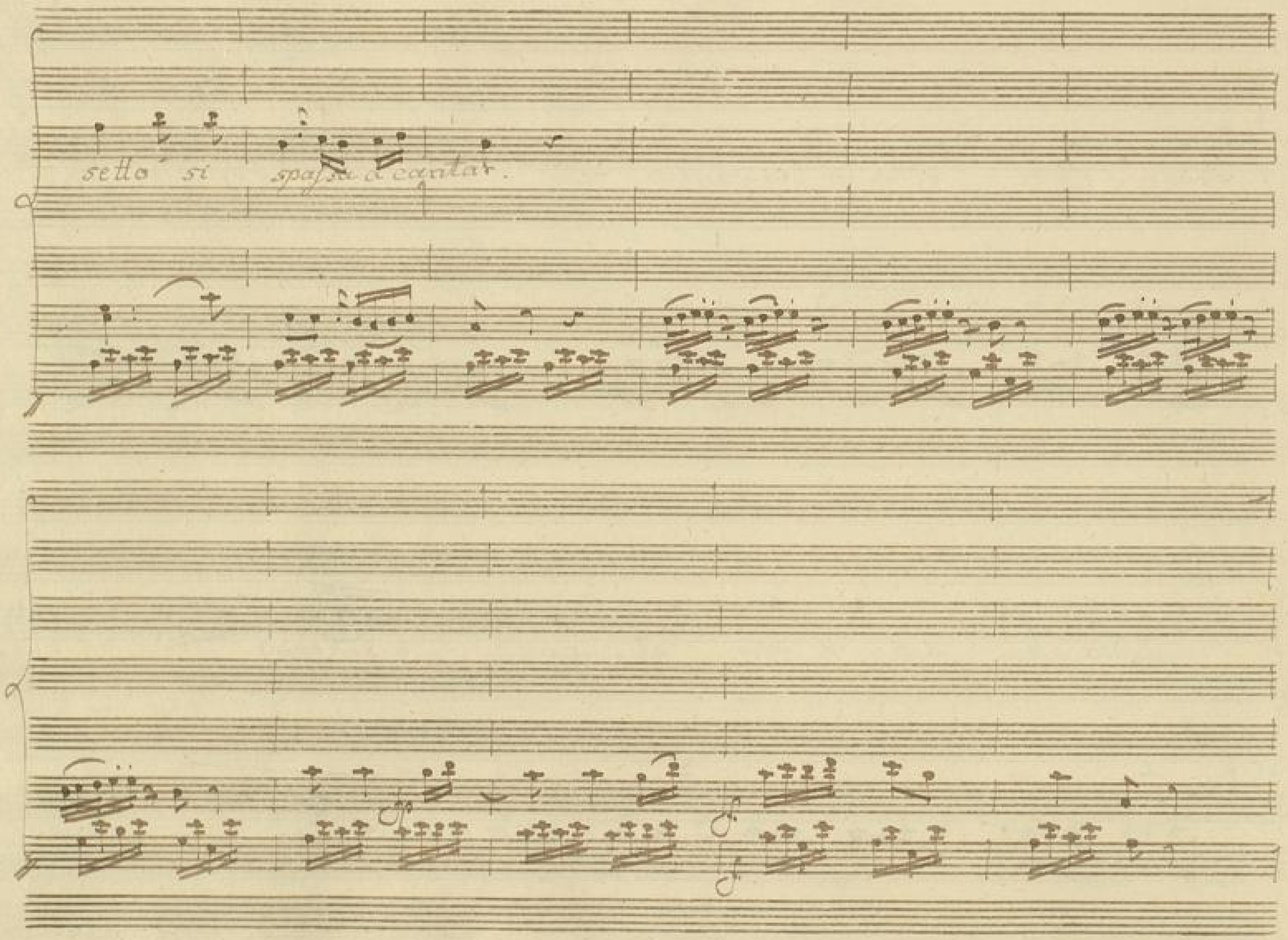

BLB BADISCHE LANDESBIBLIOTHEK
Baden-Württemberg

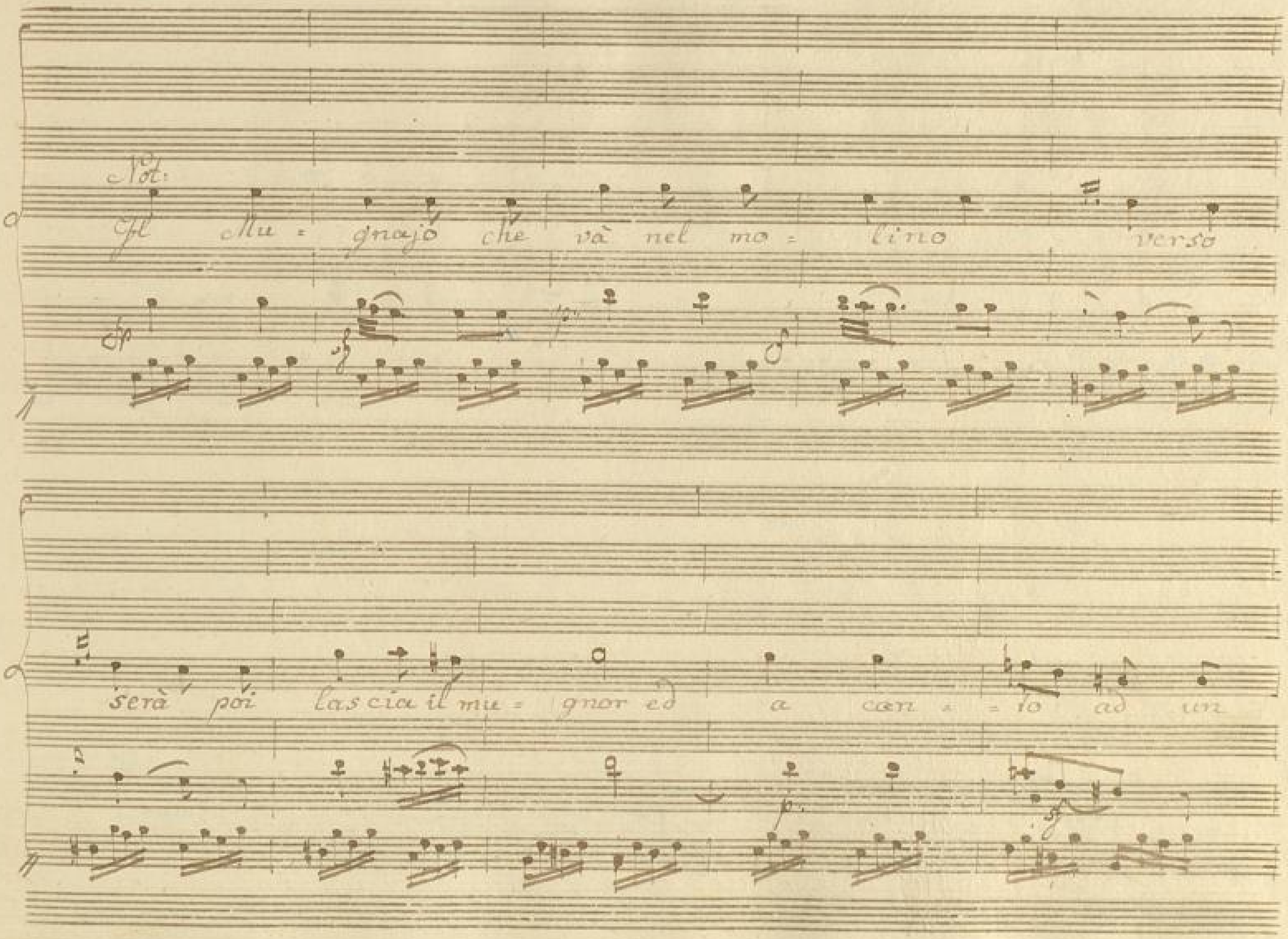
Not:
Il Mu = gnajo che và nel mo = lino verso
serà poi lascia il mu = gnor ed a can = = lo ad un

dolce vi = sino l'o: re tarde si và a solaz:

= dar.

BLB BADISCHE LANDESBIBLIOTHEK
Baden-Württemberg

Rach.

Quanto'è

Bello la = mor conta = gina diffe = rente da

quel di oit = = tà qui gli a = manti stan sempre in pes:

= tino li tutt' ora si stà a sospi = rar,

cor stro:

BLB BADISCHE LANDESBIBLIOTHEK
Baden-Württemberg

coi stro: menti vogliamo far chiasso colle gambe vogliamo bal:

: menti vogliamo far chiasso colle gambe vogliamo ballar colle

il sentirli ci ho gusto e mi spasso, quanti in:

: lar vogliamo ballar.

gambe vogliamo ballar

il sen: tirli ci ho gusto e mi spasso quanti m

vidò la lor liber. tà quant' in = vidio la lor liber,

vidio la lor libertà quant' invi = dio la lor liber.

= tà quant' in = vidio la lor liber = tà

tà quant' invi = dio la lor liber = tà.

BLB BADISCHE LANDESBIBLIOTHEK
Baden-Württemberg

Quanto e bello l'a = mor conta = gio fino differ:

= rente da quel di cit = tà qui gli a = manti stan

coi stromenti vogliamo far chiassi calle

BLB BADISCHE LANDESBIBLIOTHEK
Baden-Württemberg

sempre infes: tino le l tutte l'ore si sta a sospi:

gambe vogliamo ballar. colle gambe vogliamo bal,

Gl sen: tirli ci ho gusto e mi spasso quant in: vidio la lor liber:

= rar

= lar

Gn sentirli ci ho gusto e mi spasso quant in: vidio la lor liber:

BLB BADISCHE LANDESBIBLIOTHEK
Baden-Württemberg

= tà quanto

= tà quanto

Molar:

Gl mu = gnajo che

ra nel mol = li = no verso dera poi

BLB BADISCHE LANDESBIBLIOTHEK
Baden-Württemberg

Rach.

coi stromenti vogliamo far chiassi, colle gambe vogliamo bal,

lascia il mugniar ad a canto adin dolce vi - sino

Rach.

Gn sen: tirli ci hò gusto e mi

= lar

Cal. colle gambe voyliamo ballar.

bo re tarde si ve a dolaz: = zar.

Gn sen: tirli ci ho gusto e mi

spaſso in sen = tirli ei hò gusto e mi spaſso quant' in =

spaſso in sen = tirli ei hò gusto e mi spaſso quant' in =

= vidio, la lor libertà

vidio la lor liber = tà, la lor liberta la lor libertà

Cal:

Ot vit = lan che lol = tiva il giar = = di = no

qual ch'o = = rella in tha = vaglio ne sta

coi stro = menti vogliamo far chiassi colle gambe vogliamo bal.

ma poi pren = do alla bel = lar vi = ci = no.

coi stromenti vogliamo far chiassi colle gambe vogliamo bal.

in sen:

= lar colle gambe vogliamo bal = lar

schar = zo = setto si spasso a can = tar.

= lar colle gambe vogliamo ballar.

in sen:

BLB BADISCHE LANDESBIBLIOTHEK
Baden-Württemberg

=tirli ci hò gusto e mi spasso quanto in = vidio la lor liber.

coi stro = menti vogliamo far chiassi colle

=tirli ci ho gusto e mi spasso quanto in = vidio la lor liber.

là quanto in = vi = dio la

gambo vogliamo bal = lar colle

là in = vi = dio la

lor liber = tà

gamb' voglamo bal = lar coi stro = menti vo.

lor liber tà

= gliamo far chiassi quanto in = vidio la

col = le gambe vo.

quanto in = vi = dio la

p.

fp fp

lor liber = tà. in sen = = tir = li chò

= gliamò bal = lar.

lor li = ber = tà

gusto e mi spasso quan = to in = vi = dio la

col = le gam be vo =

quanto in = vi dio la

lor liber = tà, la lor liber = tà quando in

gliamo bal = lar vogliamo ballar colle

lor liber tà la lor liber = tà quando in

vidio la lor liber = tà

gambe vogliamo bal = lar

vi = dio la lor liber = tà

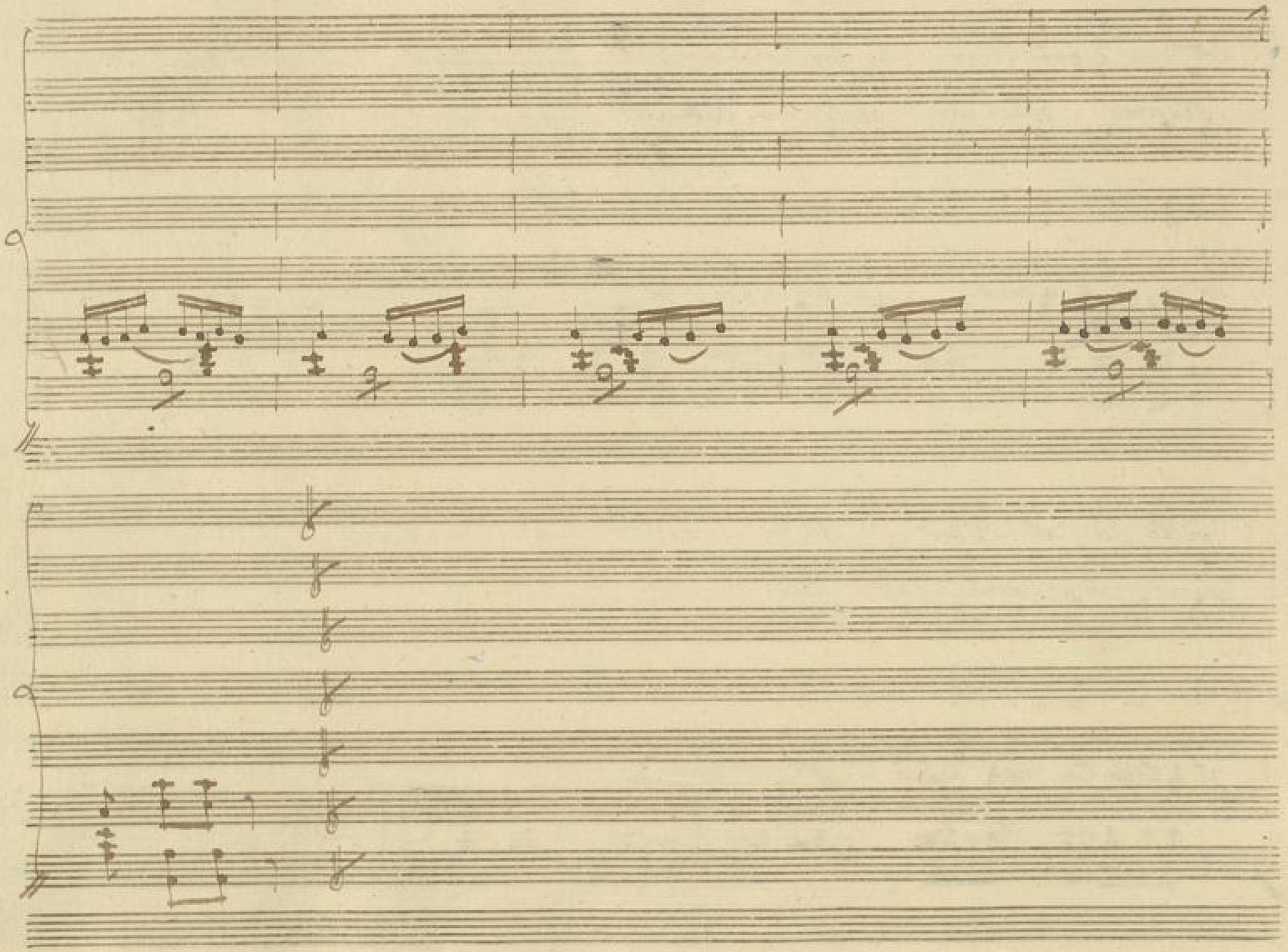

BLB BADISCHE LANDESBIBLIOTHEK
Baden-Württemberg