Badische Landesbibliothek Karlsruhe

Digitale Sammlung der Badischen Landesbibliothek Karlsruhe

L' Amor contrastato. Arr - Don Mus.Ms. 1520

Paisiello, Giovanni

[S.l.], 1780 (1780c)

[Lausch 6]. Duetto. Il mio garzon

urn:nbn:de:bsz:31-107003

Visual Library

Il mio garzon / Goverino, Pazzarella :/ Duetto La Molinara Del Sigfre Paisiello

Zucchellina

Il mio garzon il Piffero suonava

Notaro

Cembalo

Andante

ac= canto al mio molin io fa= ticava

No= tar Pistacchio

Lausch 6.

mi dettava, e dio per

Can=

me sfacea scritture a modo mio

tava un Calodrinla Romanella ed io stava a sentir ridente, e

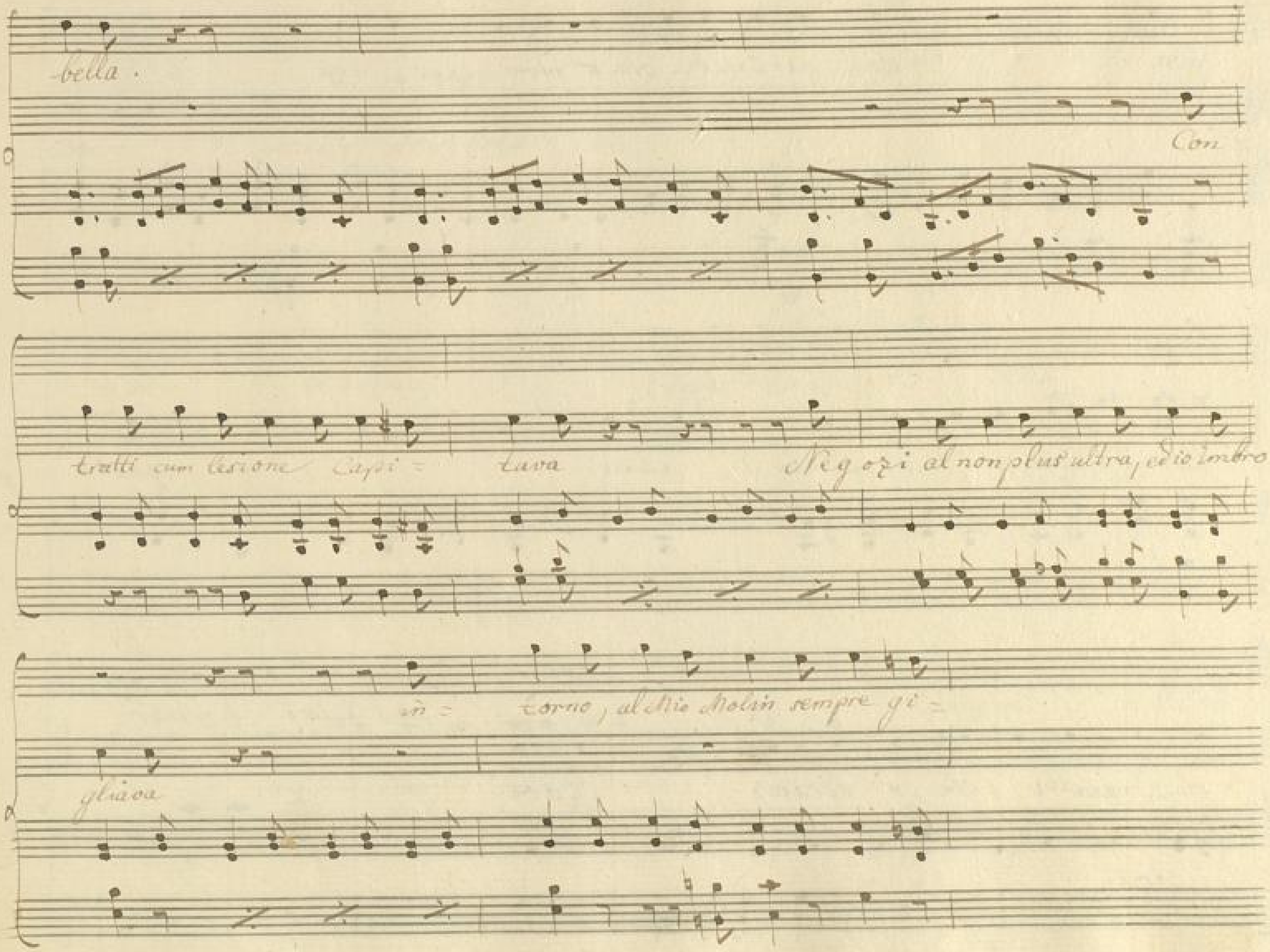
bella.
Con
tratti cum lesione capi = tava
Negozi al non plus ultra, ed io imbro =
in = torno, al Mio Molin sempre gi =
gliava

rava Un= gari mede che a= more reggi= ava

al=

=la mia Curia mai non si man= cava qual=

po= tessi tornar

che Doñetta che m' accarez= zava

libera quando è co=

potessi svincolar = mi

=si ritorna della Donnetta tua

e tuvi tor=

dunque ti

na a farle smorfie dal tuo gani: mede

BLB BADISCHE LANDESBIBLIOTHEK
Baden-Württemberg

lascio ad: dio

sbigna, e resta reci=

Subito: affatto non in- tendo d'averti, a me vi=

so il Matrimonio

=cerno. torna alla Curia tua:

Torna almo- lino.

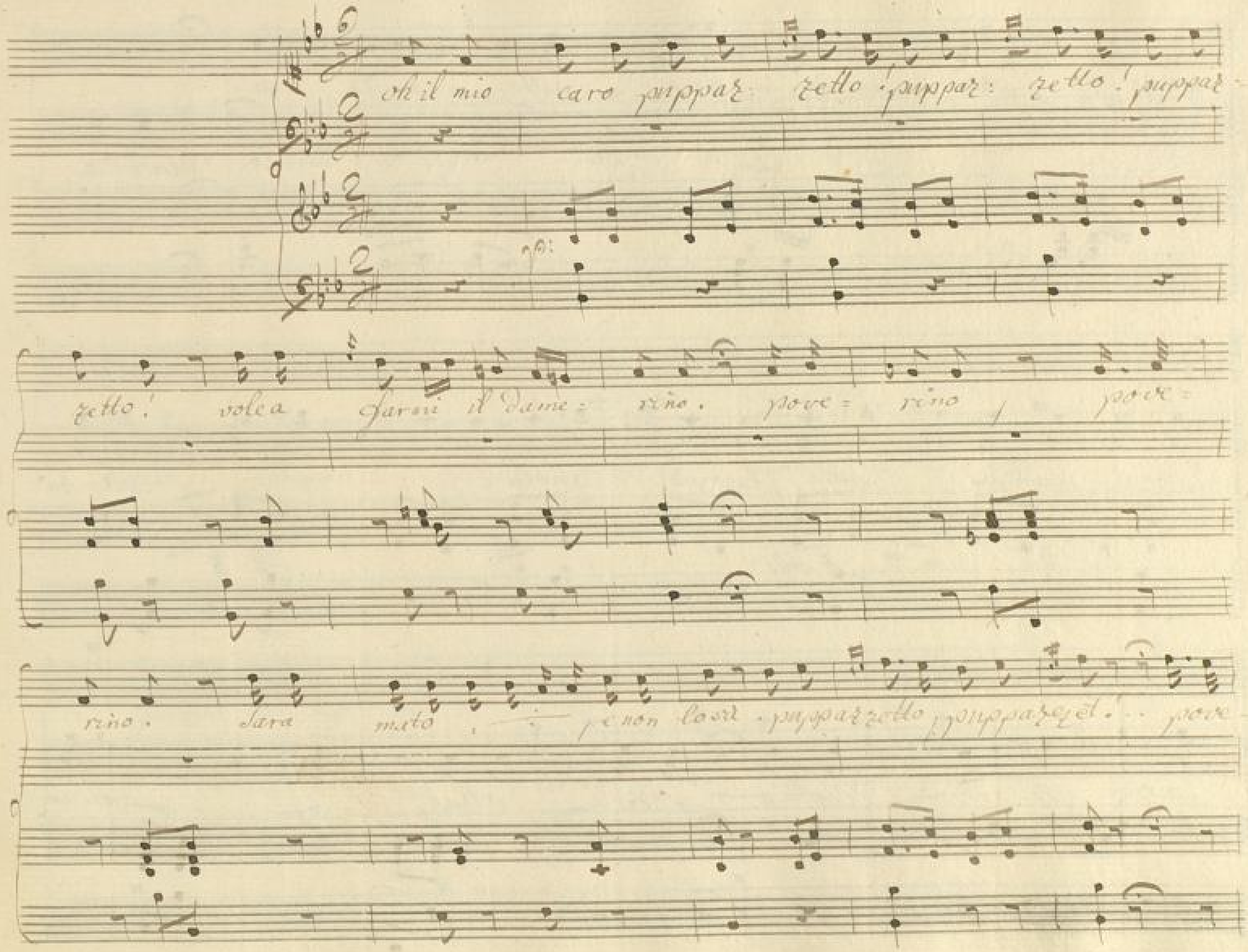

BLB BADISCHE LANDESBIBLIOTHEK
Baden-Württemberg

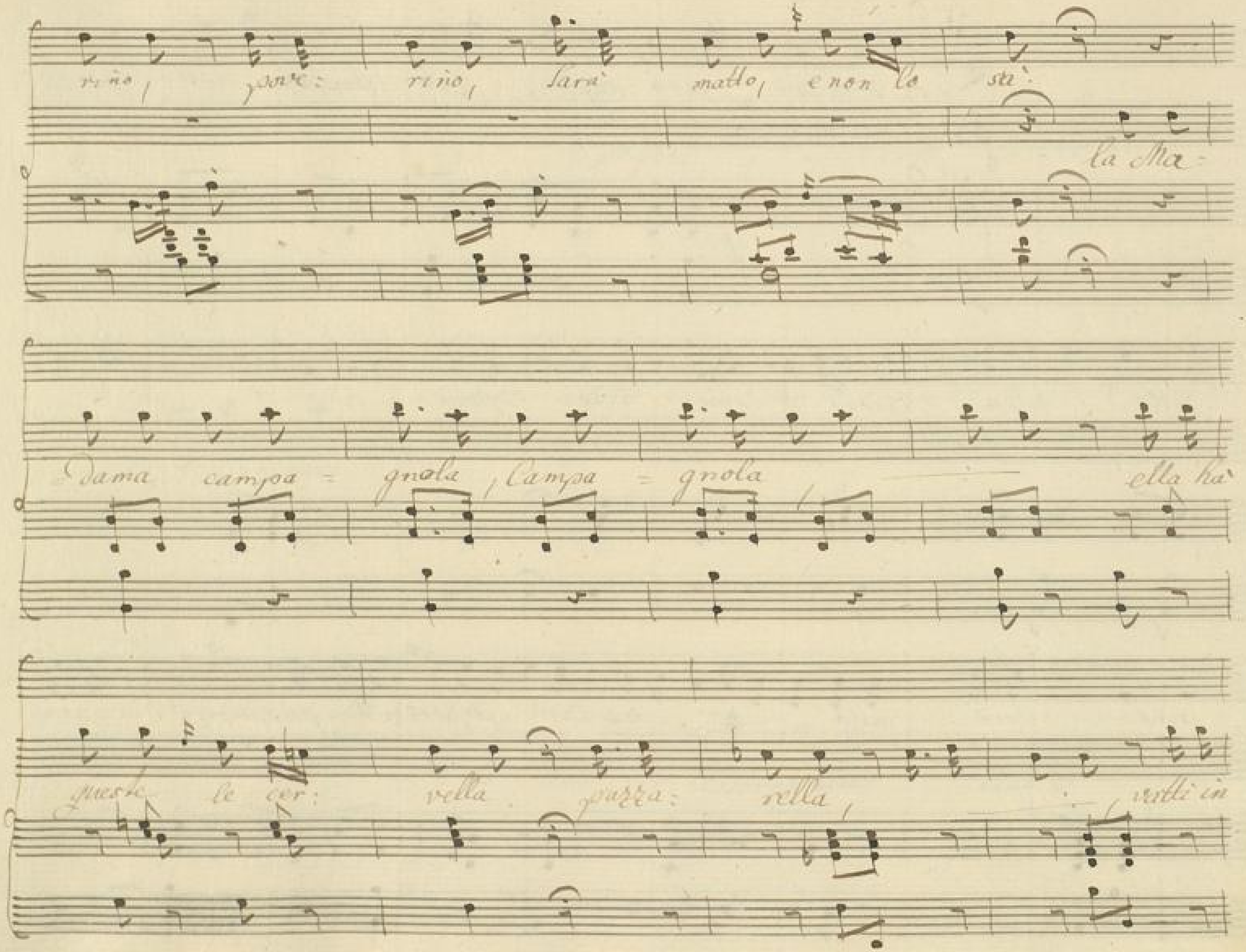
riño, pove: riño, sarà matto, e non lo sà.
la Ma-
dama campa = gnola, Campa = gnola ella hà
queste le cer: vella pazza: rella, vatti in

fretta, vatti in fretta a far legar. Campa: gnola, campa: gno.. pazza-

Il bel

rella, pazza: rella, vatti in fretta a far le: gar

puppo mio tu sei.

tu sa: rai la mia pup-

Salta sù. Salta sù ed a

pazza. fà giochi in piazza ed a

p.

Suon di campo- gnetta così mettiti a bal- lar, poverino pove-

rino, sarà matto, e non lo sà.

pazzarella vatti in fretta a far le

il bel puppo mio tu ser-

gar. tu sa: rai la mia pup-

ed a suon di campo gnetta. così mettiti a bal-

pazza, ed a

lar. poverino sarà mato, e non lo sà.

pazzarella pazza: rella. osti in freta a far legar. dico il

hai fi: nito di bur-

spasso è termi: nato?

larmi? mà con

potrò far l'innamo: rato?

garbo è serie: tà.

ah mia bella moli: nara! tu il cer-

andtino

ff.

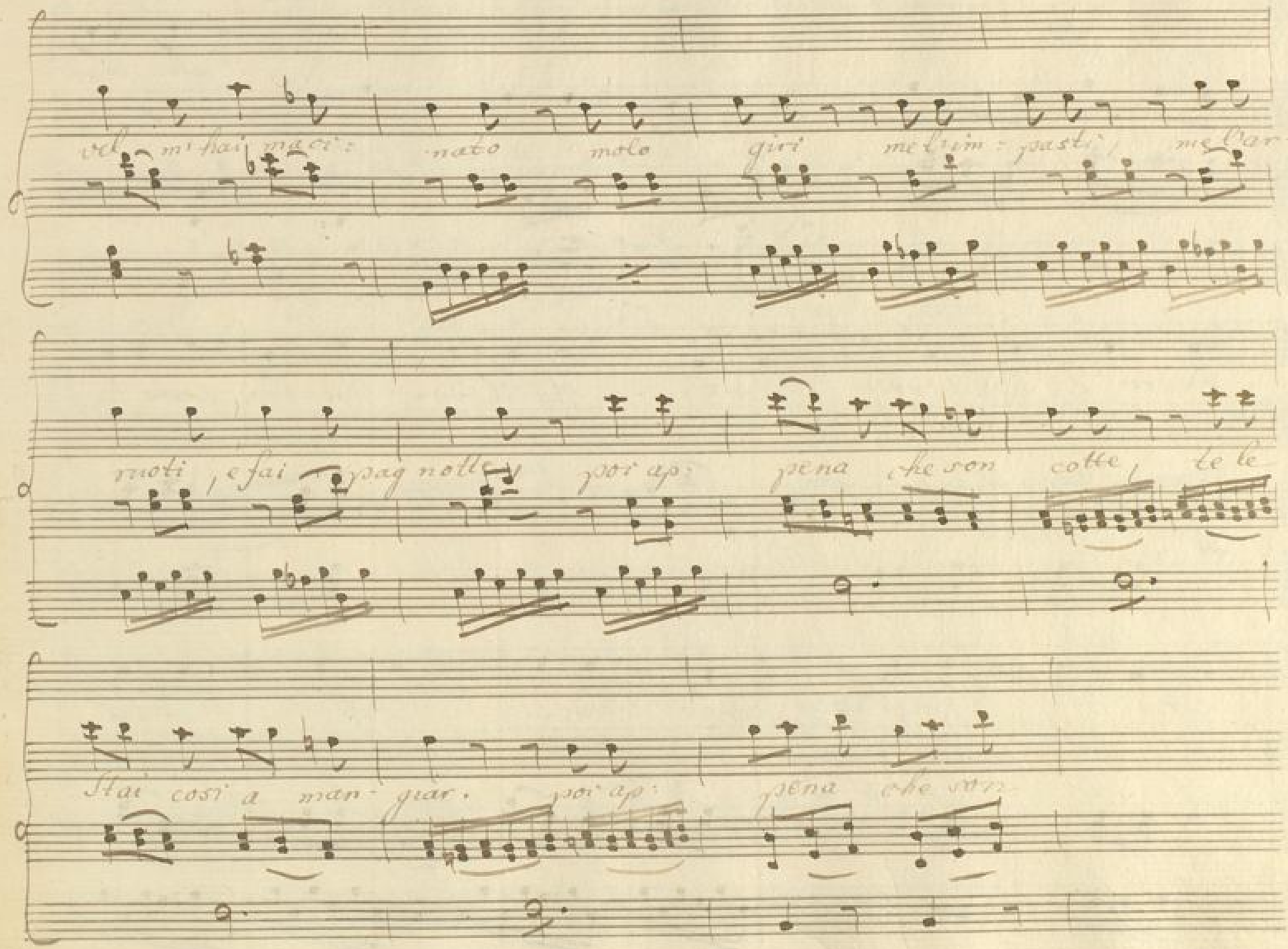
vel m'hai ma ci: nato molo giri me l'im: pasti, me l'ar-
ruoti, e fai pag notte, poi ap: pena che son cotte, te le
Stai così a man- giar. poi ap: pena che son

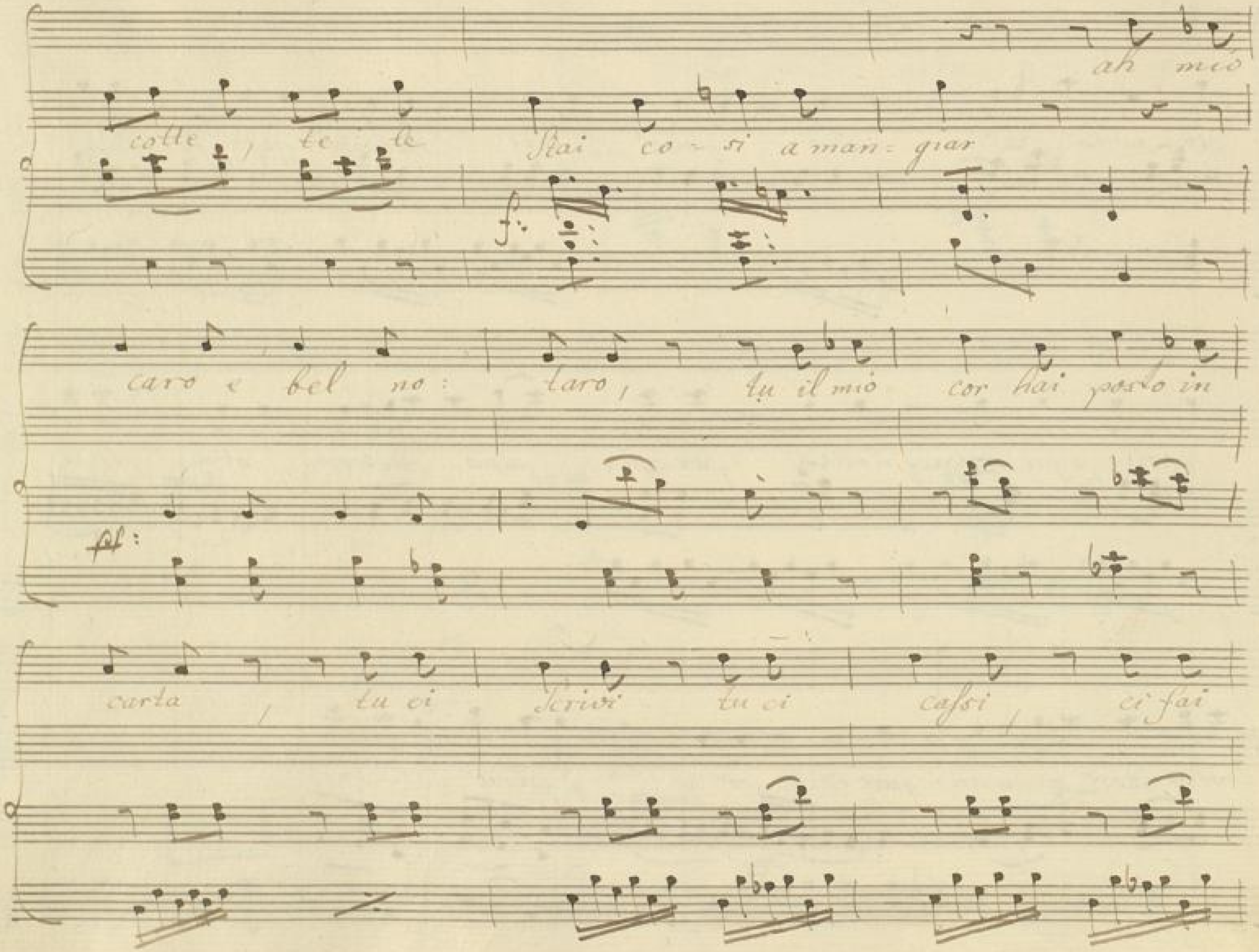
ah mio
colle, te le Stai co-si a man-giar
f:
caro e bel no: taro, tu il mio cor hai posto in
pf:
carta, tu ci scrivi tu ci cassi, ci fai

punti, e fai pos: tille, e le liti a mille a

mille, ci fai sempre germo: gliar.

ci fai e le

liti a mille a mille ci fai

BLB BADISCHE LANDESBIBLIOTHEK
Baden-Württemberg

Sempre per mogli ar.

oh che grazia serbi og-

oh che brio, che m' inna- mora. già nel

-nora

con nascer mi sento una cosa si gus-

già nel cor nascer mi sento una

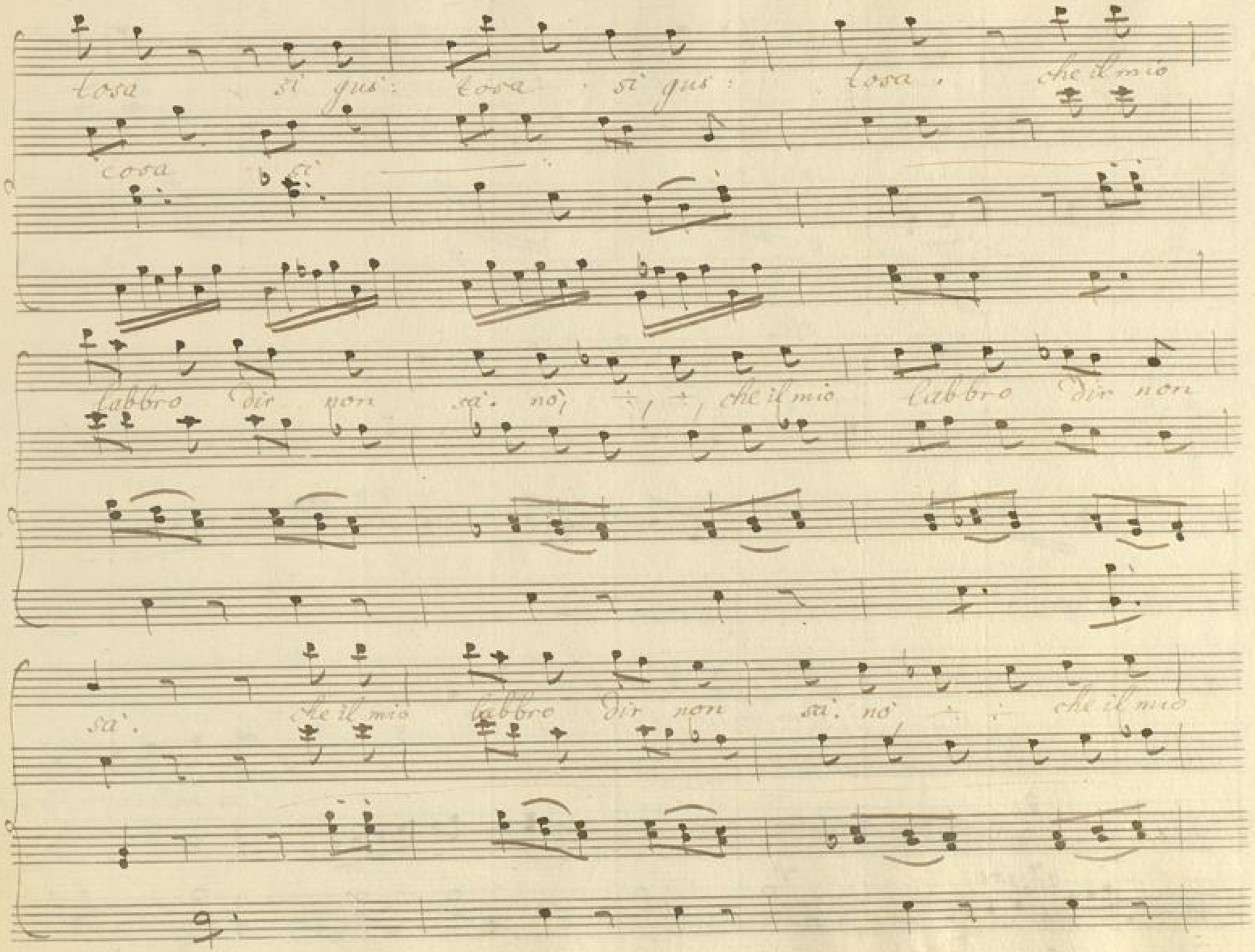
tosa si gus: tosa si gus: tosa, che il mio
cosa si
labbro dir non sa. no, che il mio labbro dir non
sa. che il mio labbro dir non sa. no che il mio

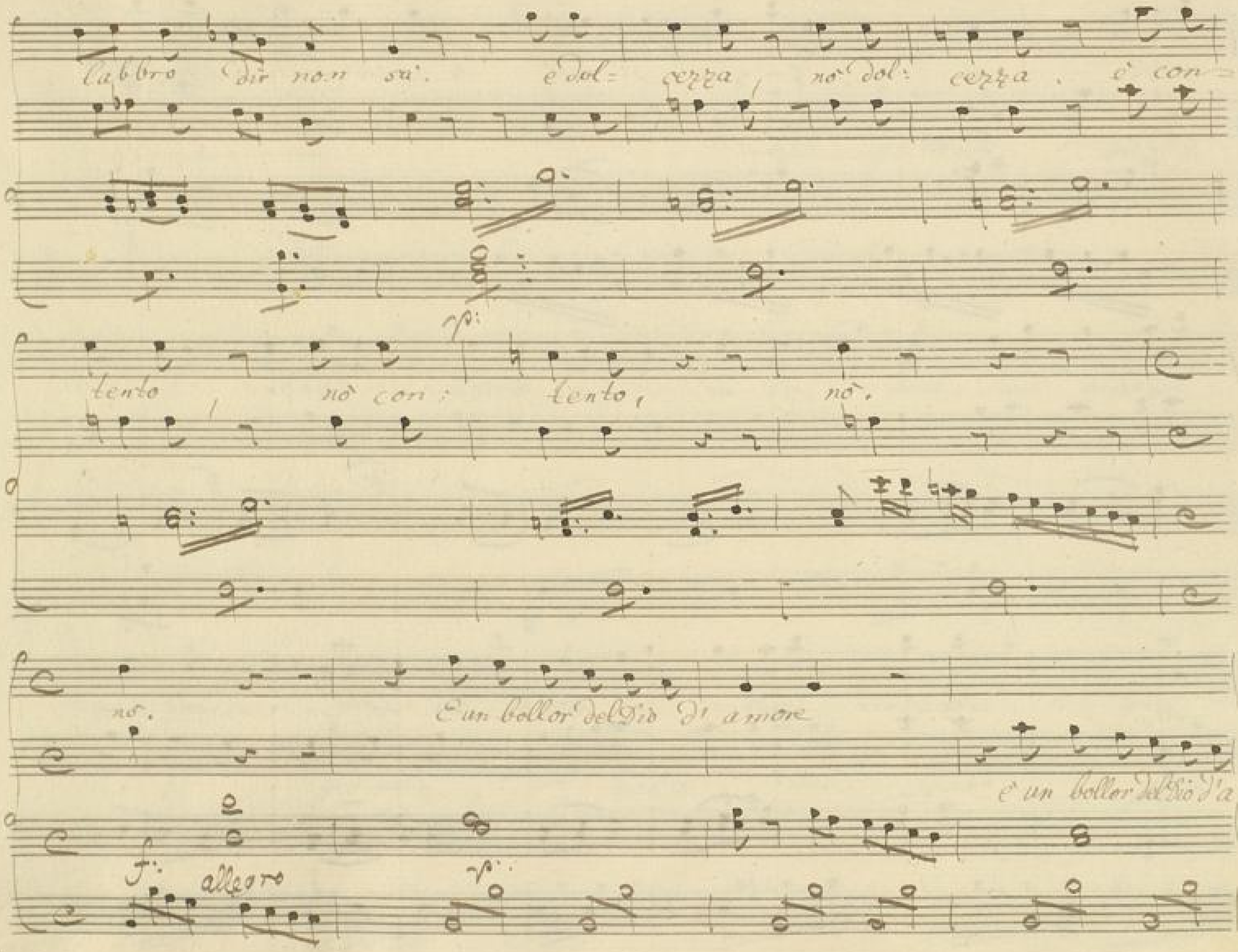
labbro dir non sa. è dol= cezza, nò dol= cezza. è con=
p:
tento nò con: tento, nò.
nò.
E un bollor del Dio d'amore
è un bollor del Dio d'a=
f: allegro
p:

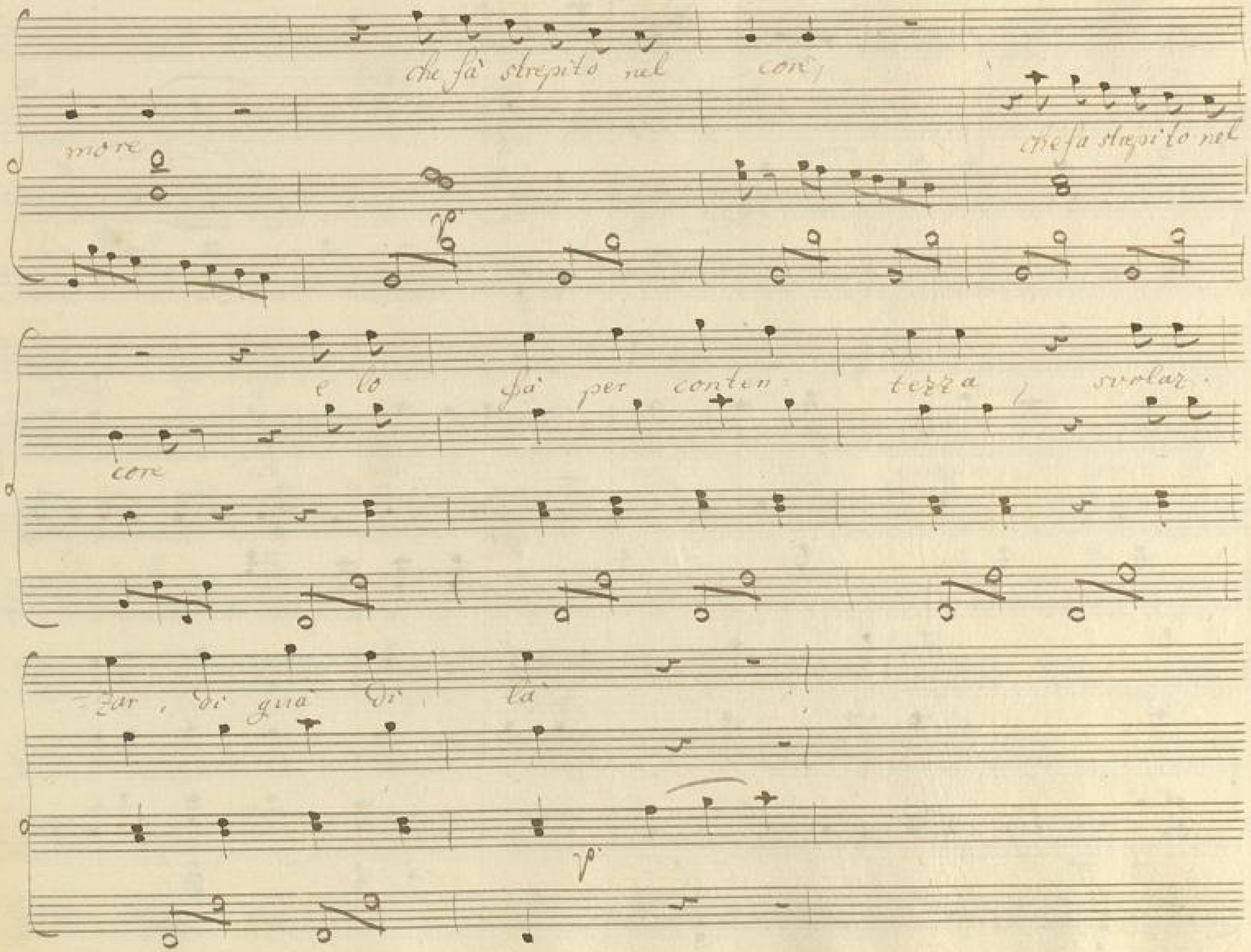
che fà strepito nel core,
more
che fa strepito nel
e lo fà per conten- tezza, svolaz-
core
zar, di quà di là

e lo sa per con ten- tezza

Svolaz-

Svola-

zar. Svolaz: zar di gua di gua di la

zar Svola: zar di gua di

f p f p f

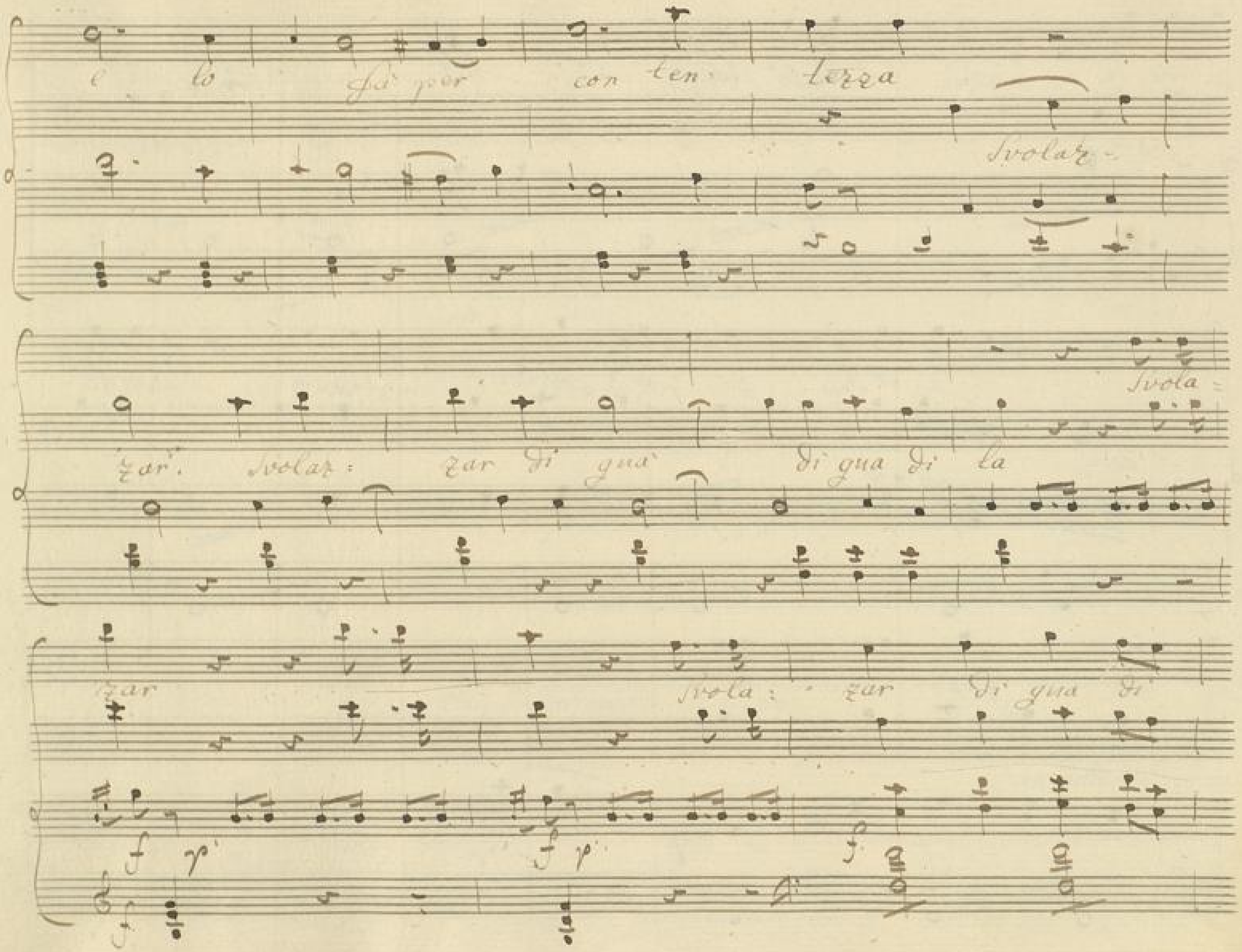

la svolaz: zar svolaz: zar svolaz-

p: p: f: p:

f.

zar di gua di là e lo fà per conten: tezza, svolazzar di gua di

di gua di là di

f.

là, di gua. di là, di la di gua. di gua di là, di la di gua. di là, di

là di gua di la di gua. di la di gua. di

là di là, di quà. di quà. di là, di là, di

quà, di là di là di quà. di quà. di là, di quà. di quà. di là, di là, di

quà, e lo fà per conten: tezza, svolazzar di quà di là, di quà di là, di là di

là, di là, di quà. di

quà. di là di quà. di là, di là, di là. di quà. di

quà, di quà. di quà. di quà. di quà di là di là, di quà di là di quà di

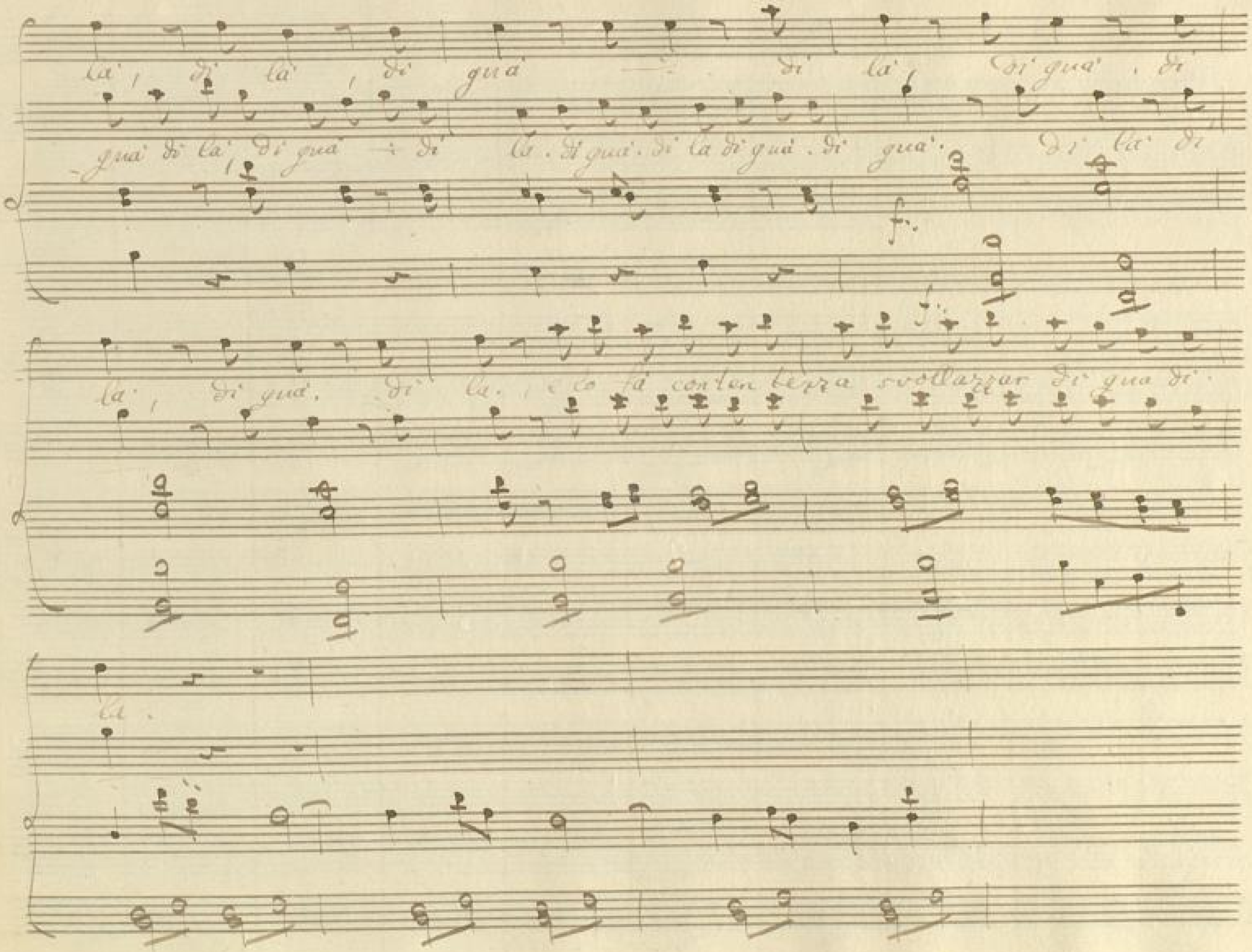
là, di là, di guà di là, di guà, di
guà di là, di guà di là. di guà. di là di guà. di guà. di là di
f.
f.
là, di guà. di là. e lo fà con tenerezza svollazzar di guà di
là.

BLB BADISCHE LANDESBIBLIOTHEK
Baden-Württemberg