Badische Landesbibliothek Karlsruhe

Digitale Sammlung der Badischen Landesbibliothek Karlsruhe

Sargino - Don Mus.Ms. 1510a

Paër, Ferdinando

[S.l.], 1828 (1828c)

2 1/2. Allegro

urn:nbn:de:bsz:31-107831

Visual Library

Violini.

Sotto voce.

Viole.

Fl. in 8va alta.

Flautini.

Oboe.

unis.

Sotto voce.

Corni in D:

Fagotti.

Timidoro.

Mit Trompeten und Pauken, in kommenden Ton

Allegro.

Sotto voce

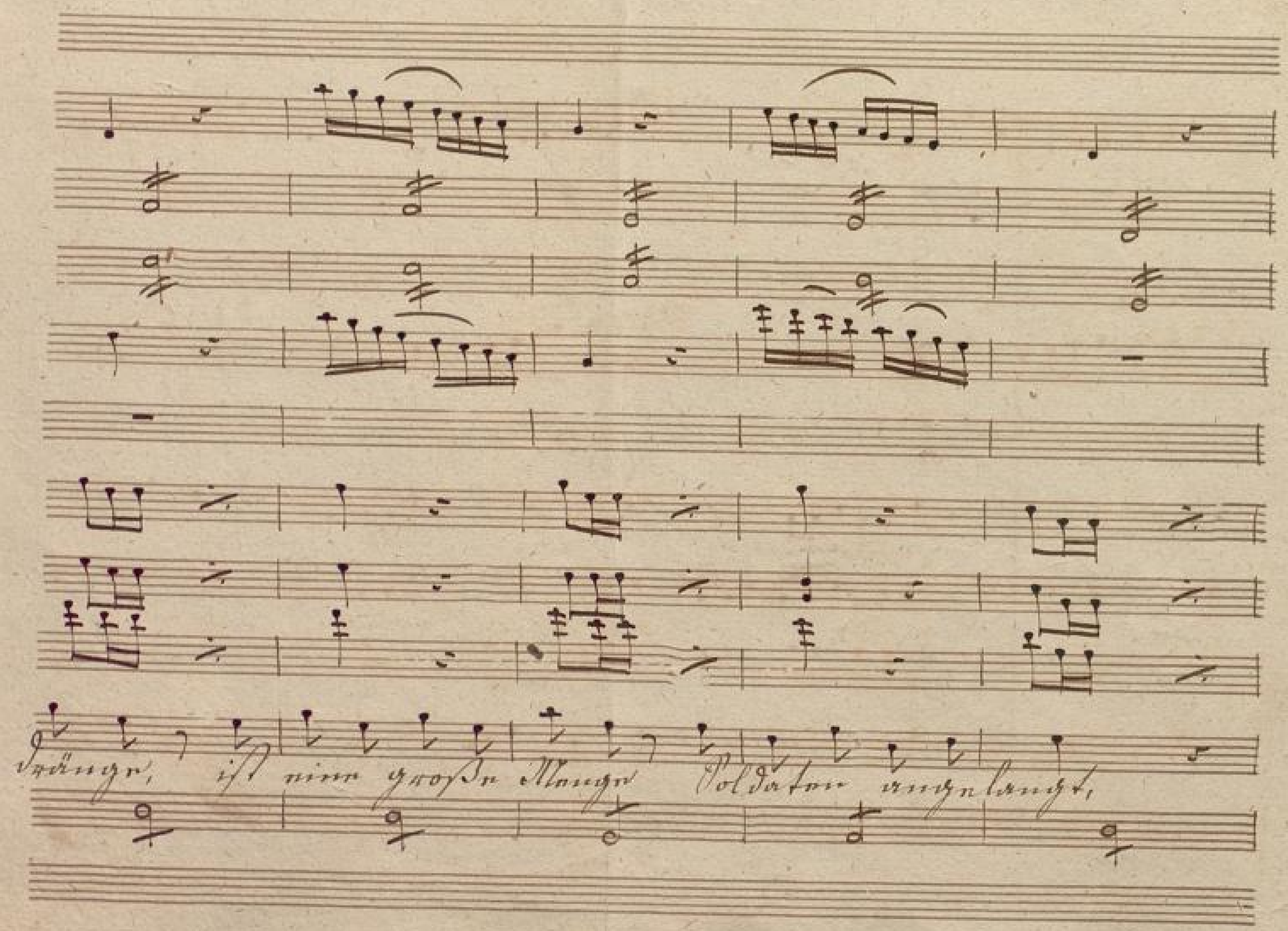

BLB BADISCHE LANDESBIBLIOTHEK
Baden-Württemberg

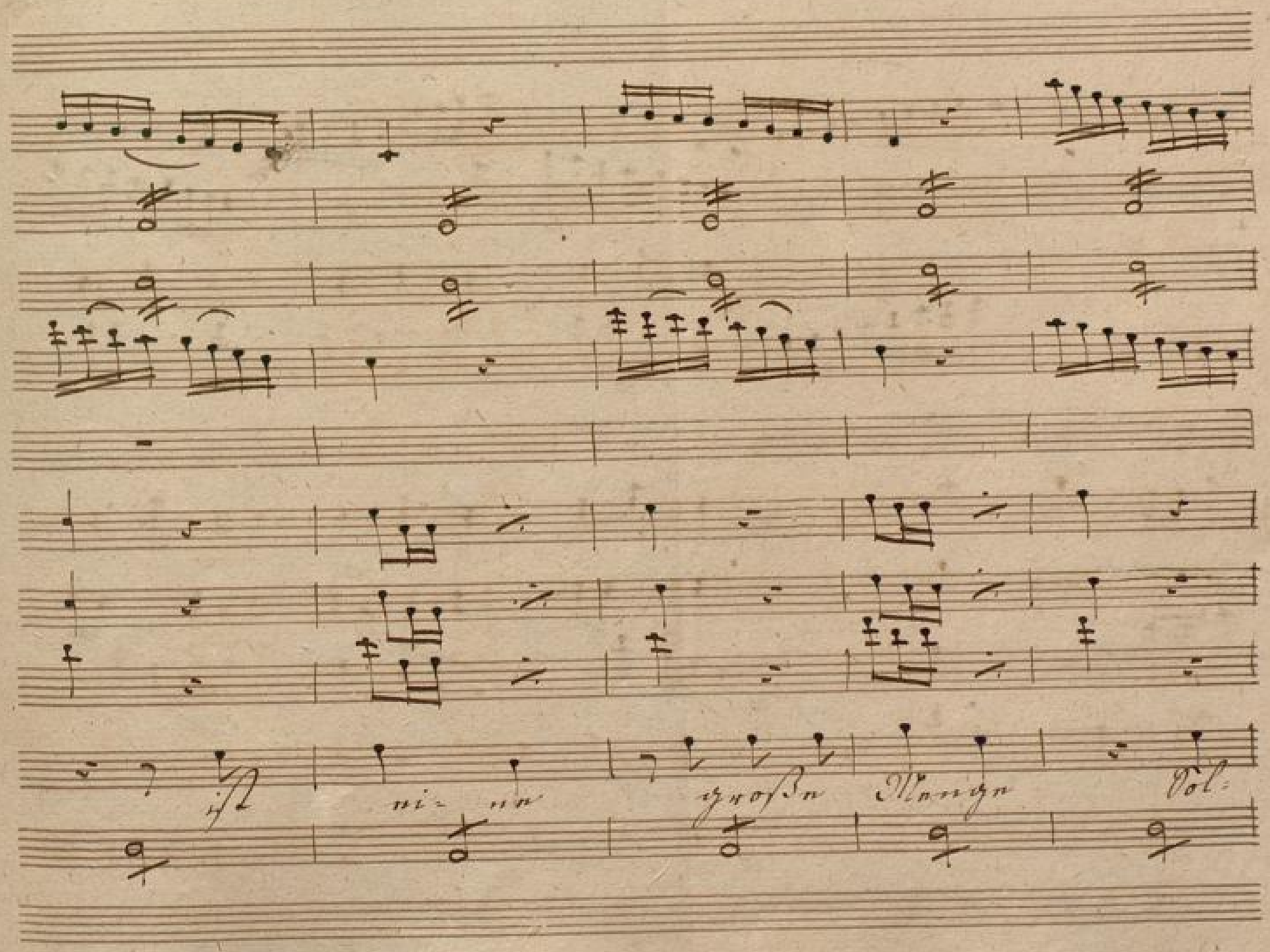

BLB BADISCHE LANDESBIBLIOTHEK
Baden-Württemberg

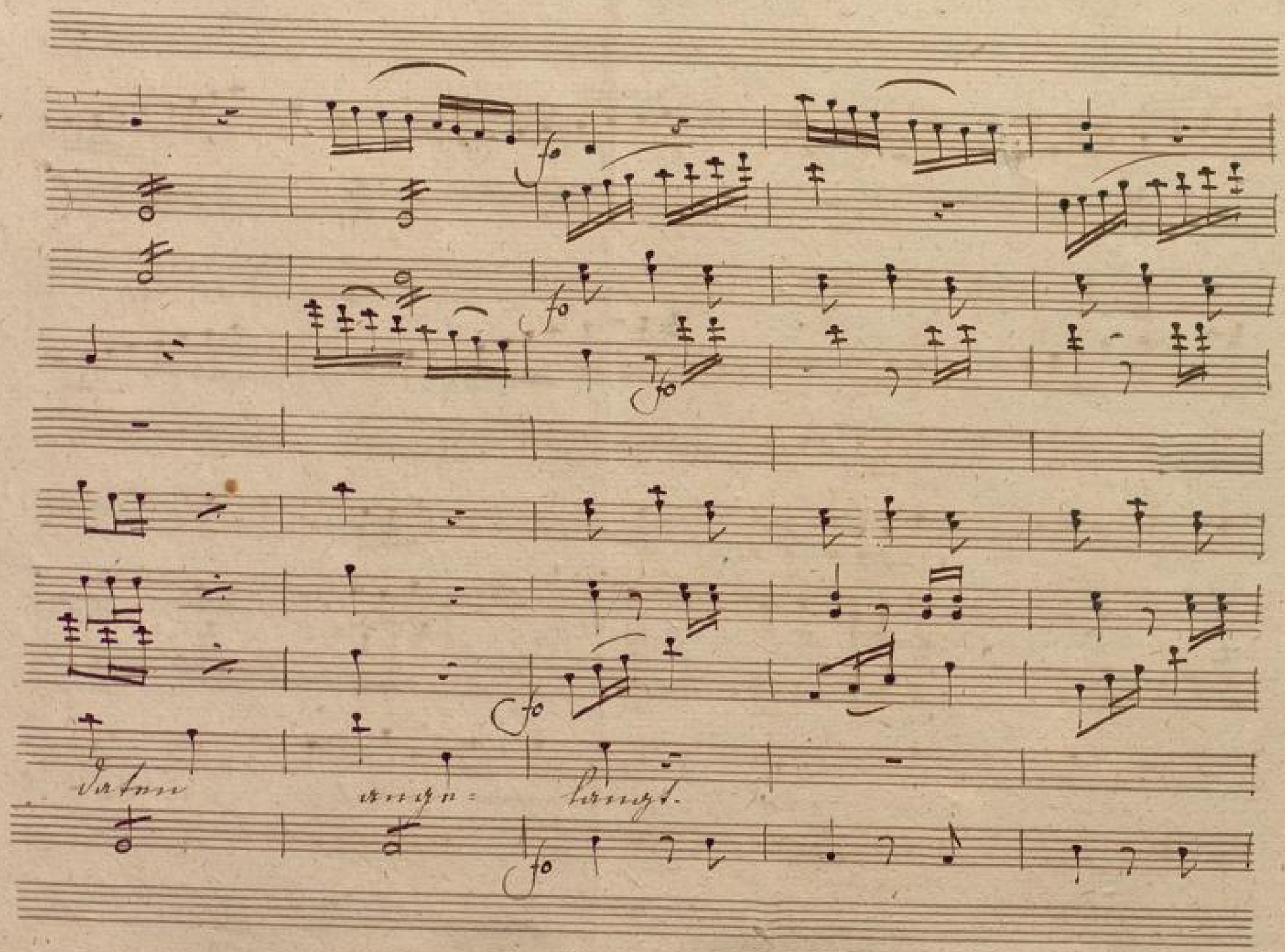

BLB BADISCHE LANDESBIBLIOTHEK
Baden-Württemberg

f: pod e leg:

Dem König soll kon

pod e leg:

BLB BADISCHE LANDESBIBLIOTHEK
Baden-Württemberg

Solo.

tonitrus, Vin forpsnus, stets br: glitzen

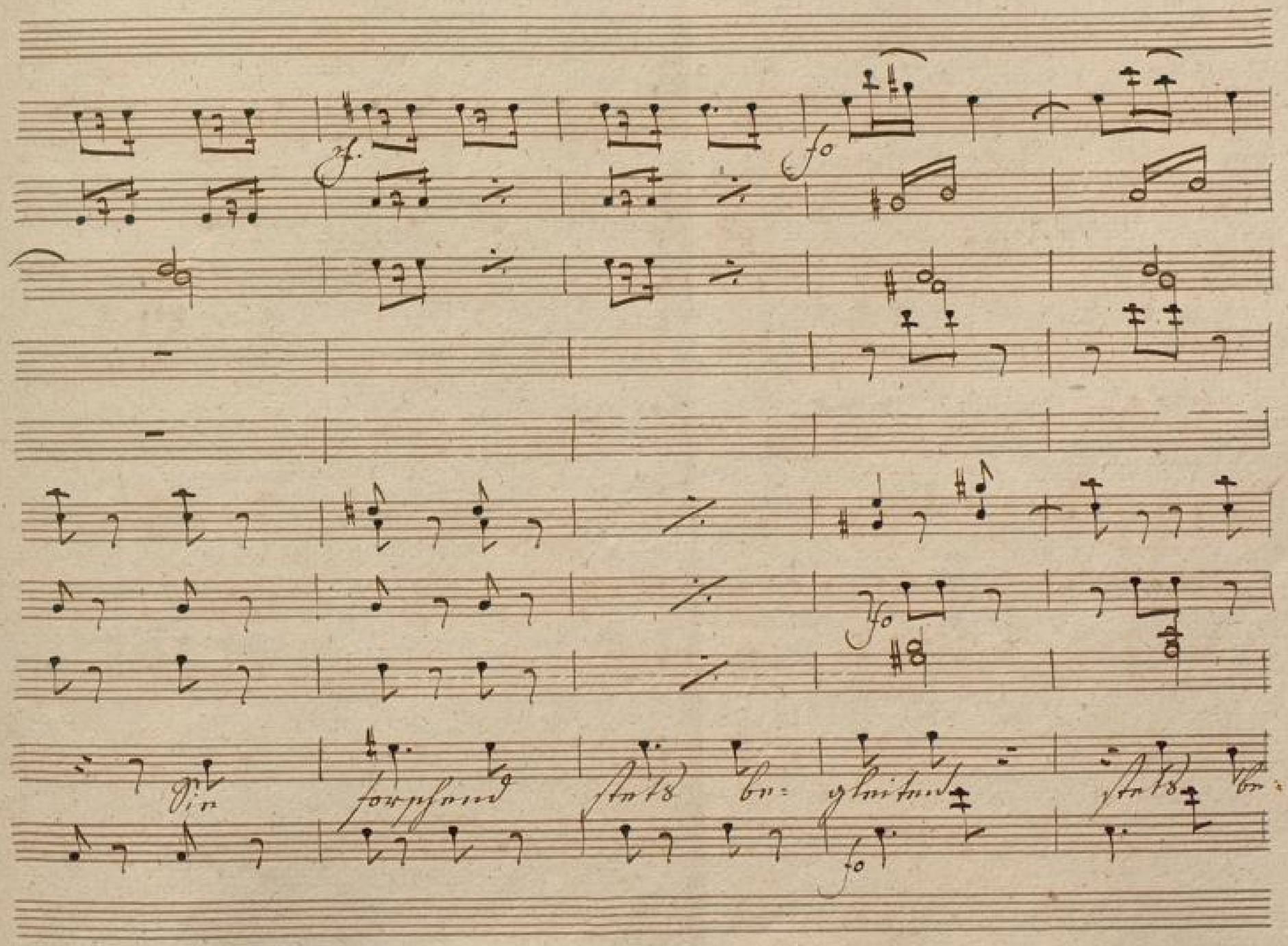

BLB BADISCHE LANDESBIBLIOTHEK
Baden-Württemberg

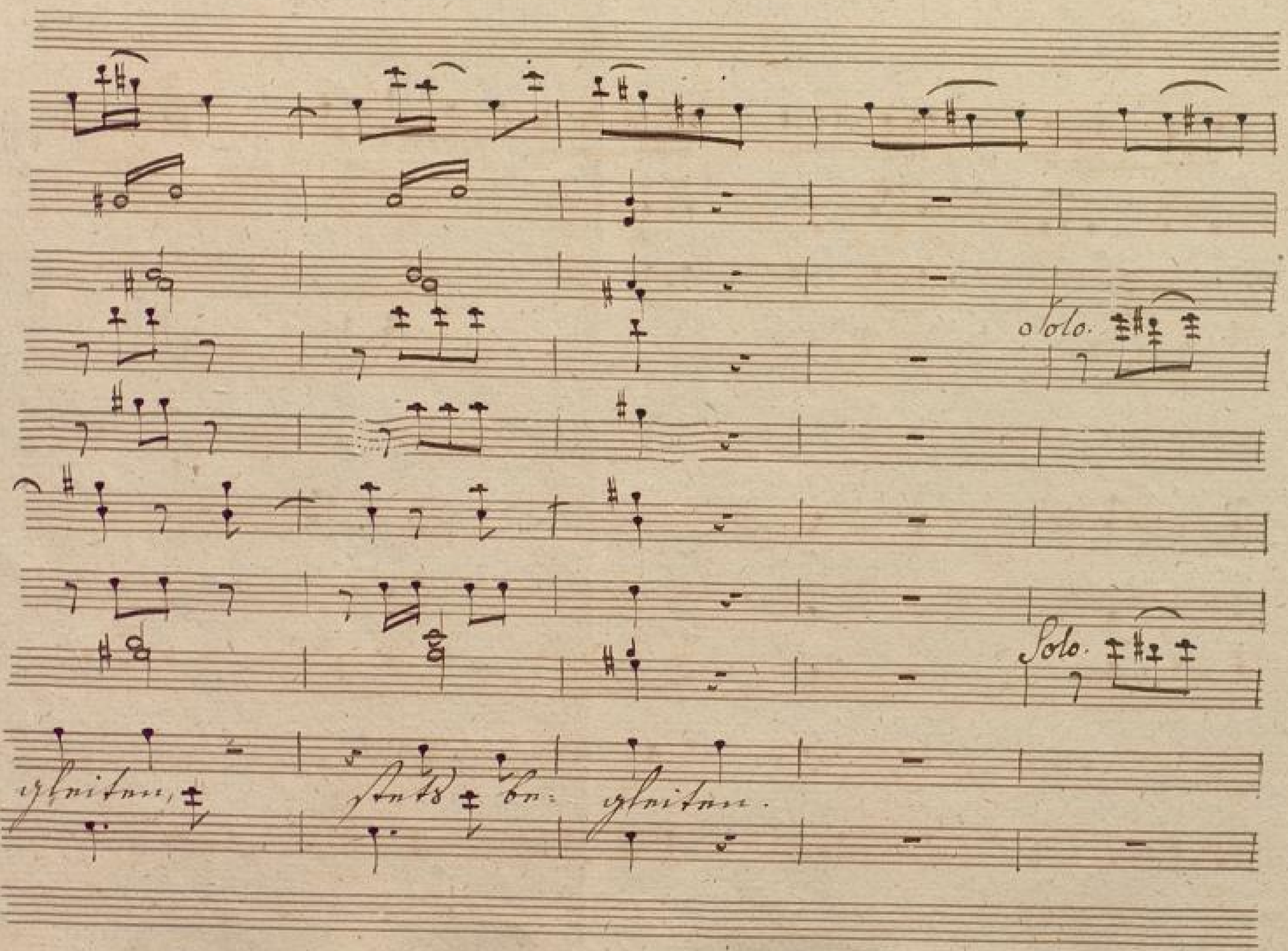

BLB BADISCHE LANDESBIBLIOTHEK
Baden-Württemberg

Ped:

pp

Voll Sorgen, Angst und allen Leid

pp

BLB BADISCHE LANDESBIBLIOTHEK
Baden-Württemberg

Solo.

Unglück tuefen mag. Voll . . Sorgen

BLB BADISCHE LANDESBIBLIOTHEK
Baden-Württemberg

8va

dass uns allen – kein Augenblick treffen

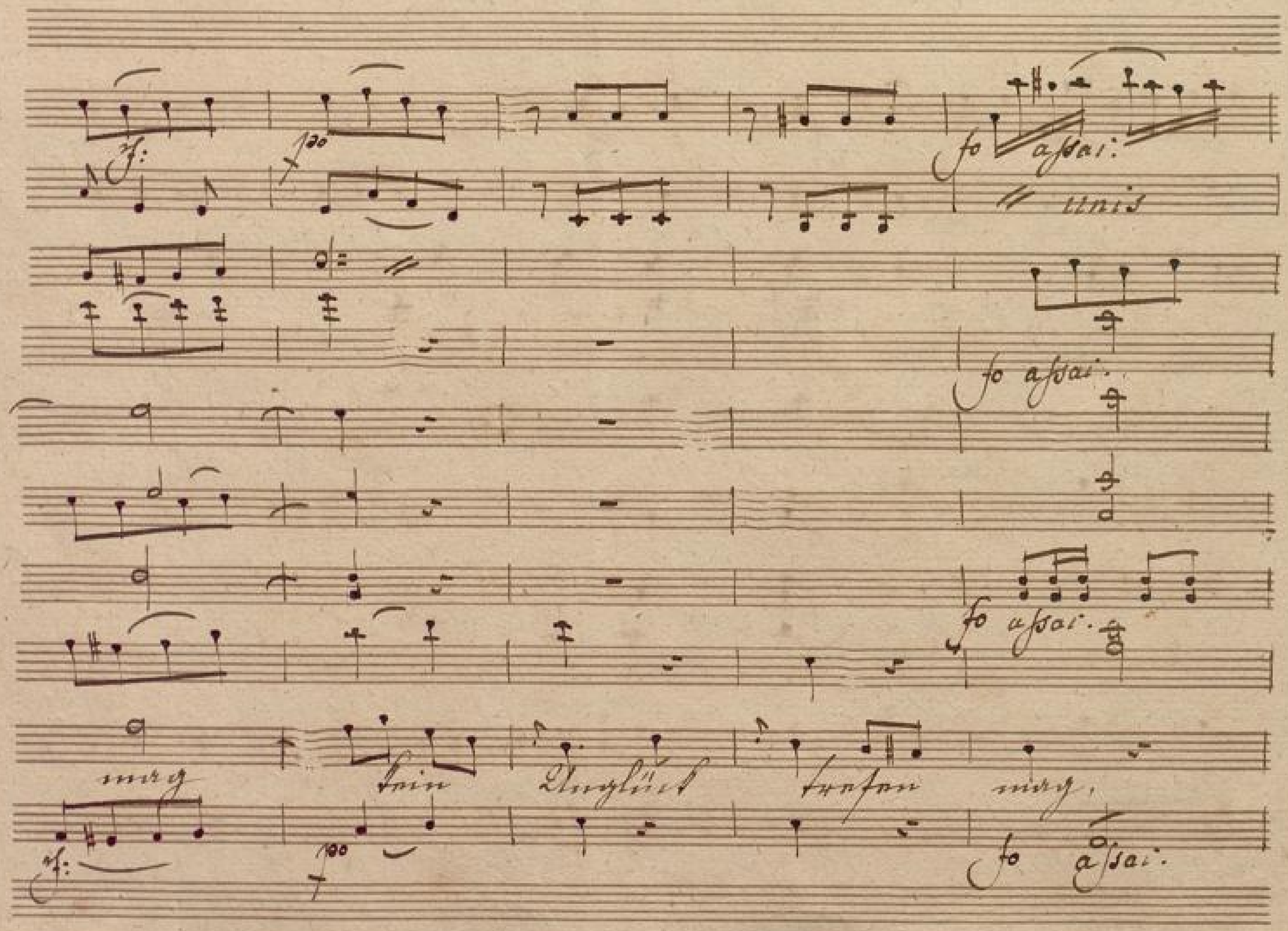
fo assai.
unis
fo assai.
fo assai.
mir
sein Glück
trösten
mich.
fo assai.

Solo.

Du kommt und lässt uns allein, denn

Jubel frey zu theilen. Gottes Leben wollen Gnade. wird

BLB BADISCHE LANDESBIBLIOTHEK
Baden-Württemberg

fo

fo

fo

fo

ist das für ein Krieg!

fo

Nag

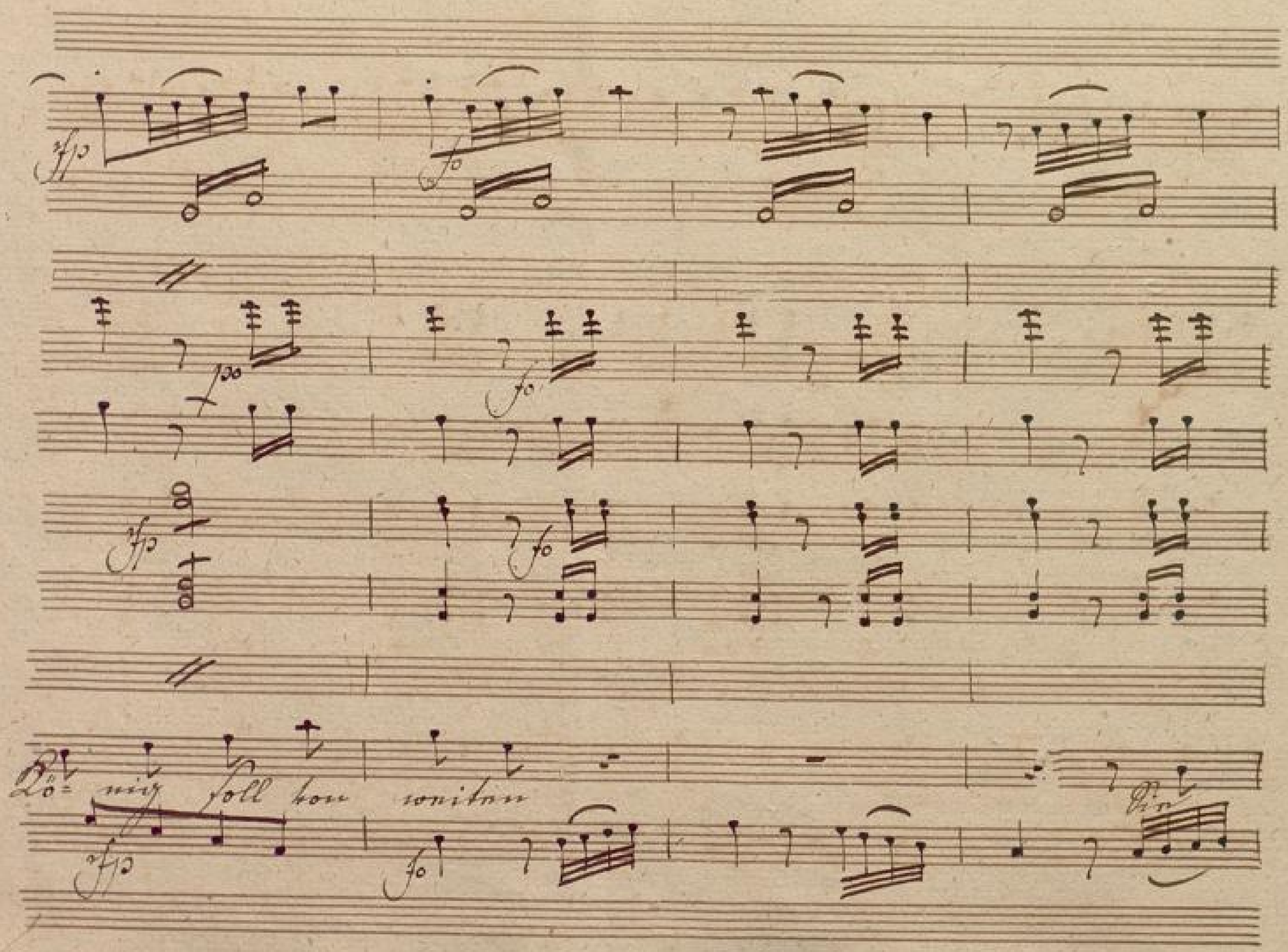
Lö= nig soll kou nition

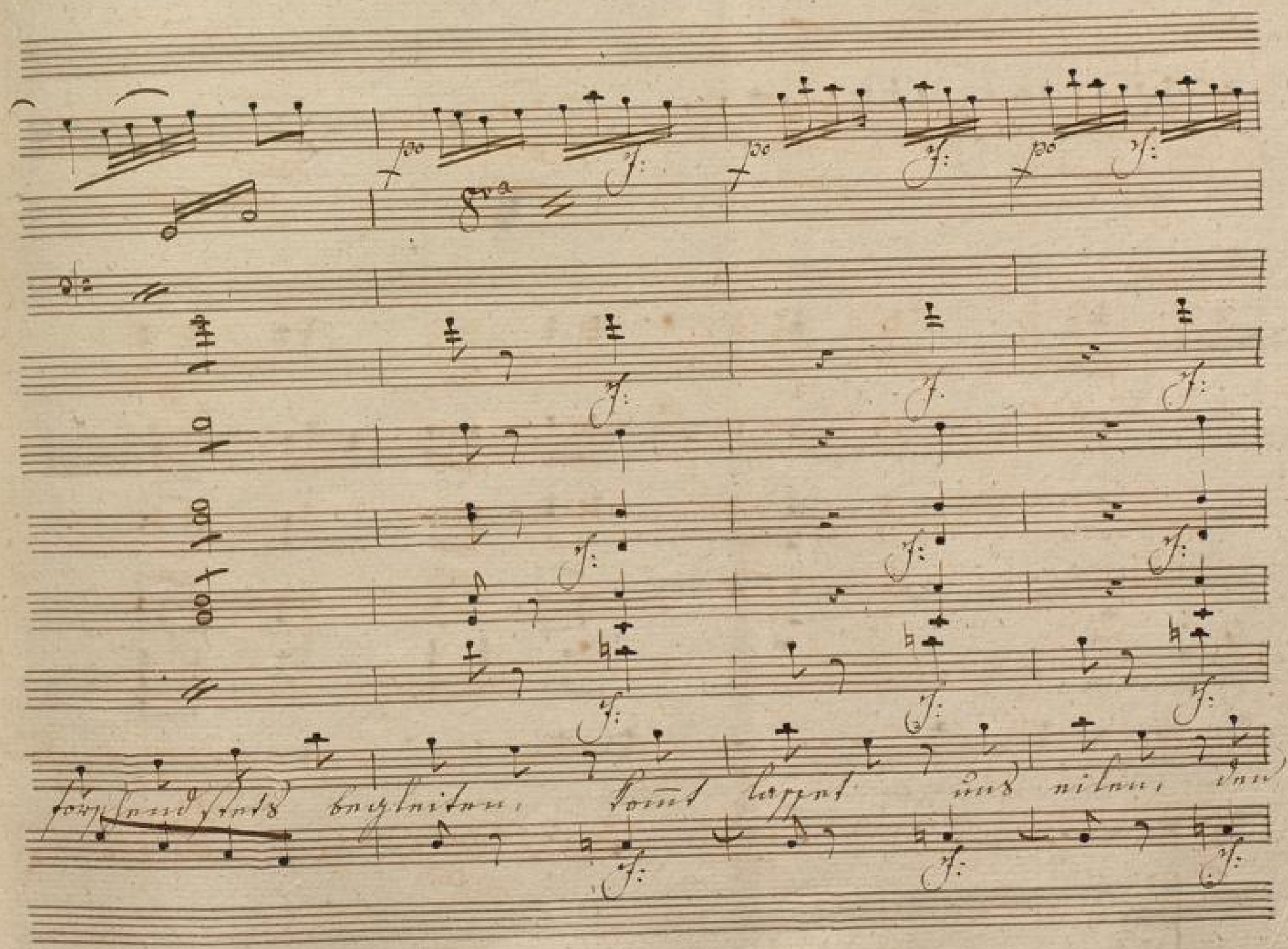
fortissimo
8va
fortissimo
fortissimo
fortissimo
begleiten, sonst lappt und nichts

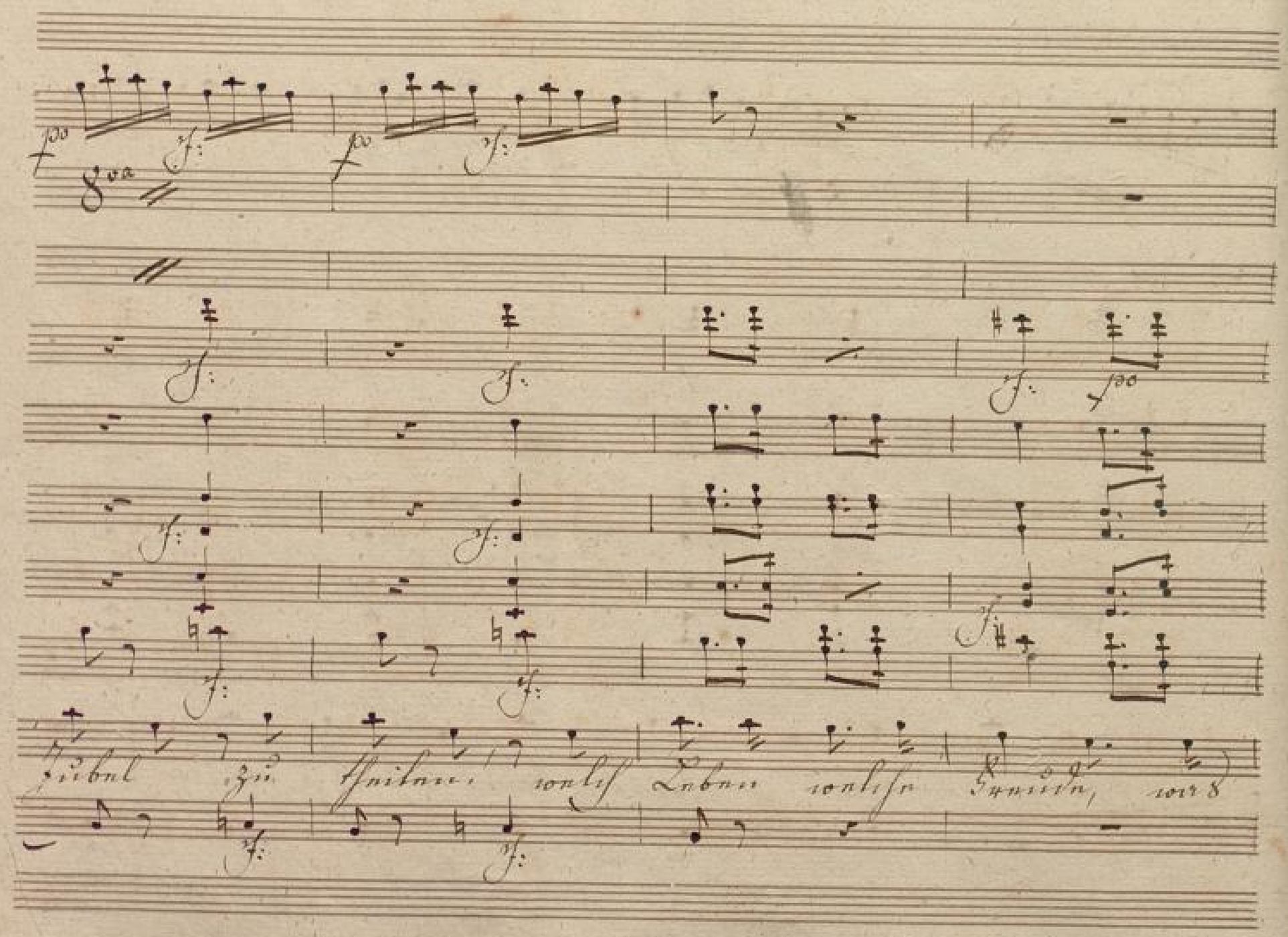
8va
Fröhl zu Grabe, voll Leben voll Feuer, wir 8

ist das für ein Herz. Conlisch Lebens, welche Freude, was

ff

ist das für ein krieg? wird ist das für ein krieg wird

ff

BLB BADISCHE LANDESBIBLIOTHEK
Baden-Württemberg

ist das für mir Krieg

wird

ist

wird

BLB BADISCHE LANDESBIBLIOTHEK
Baden-Württemberg

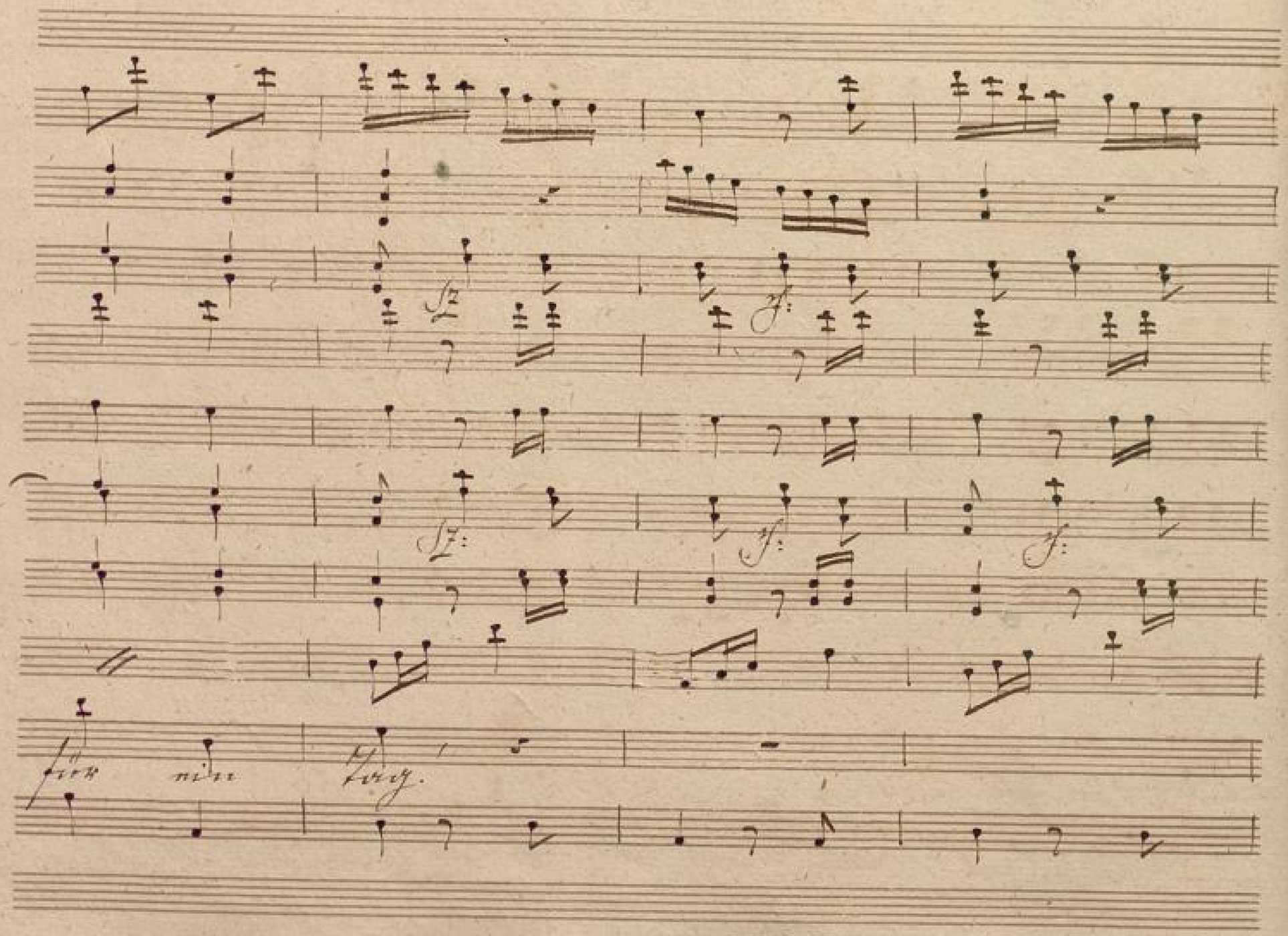

BLB BADISCHE LANDESBIBLIOTHEK
Baden-Württemberg

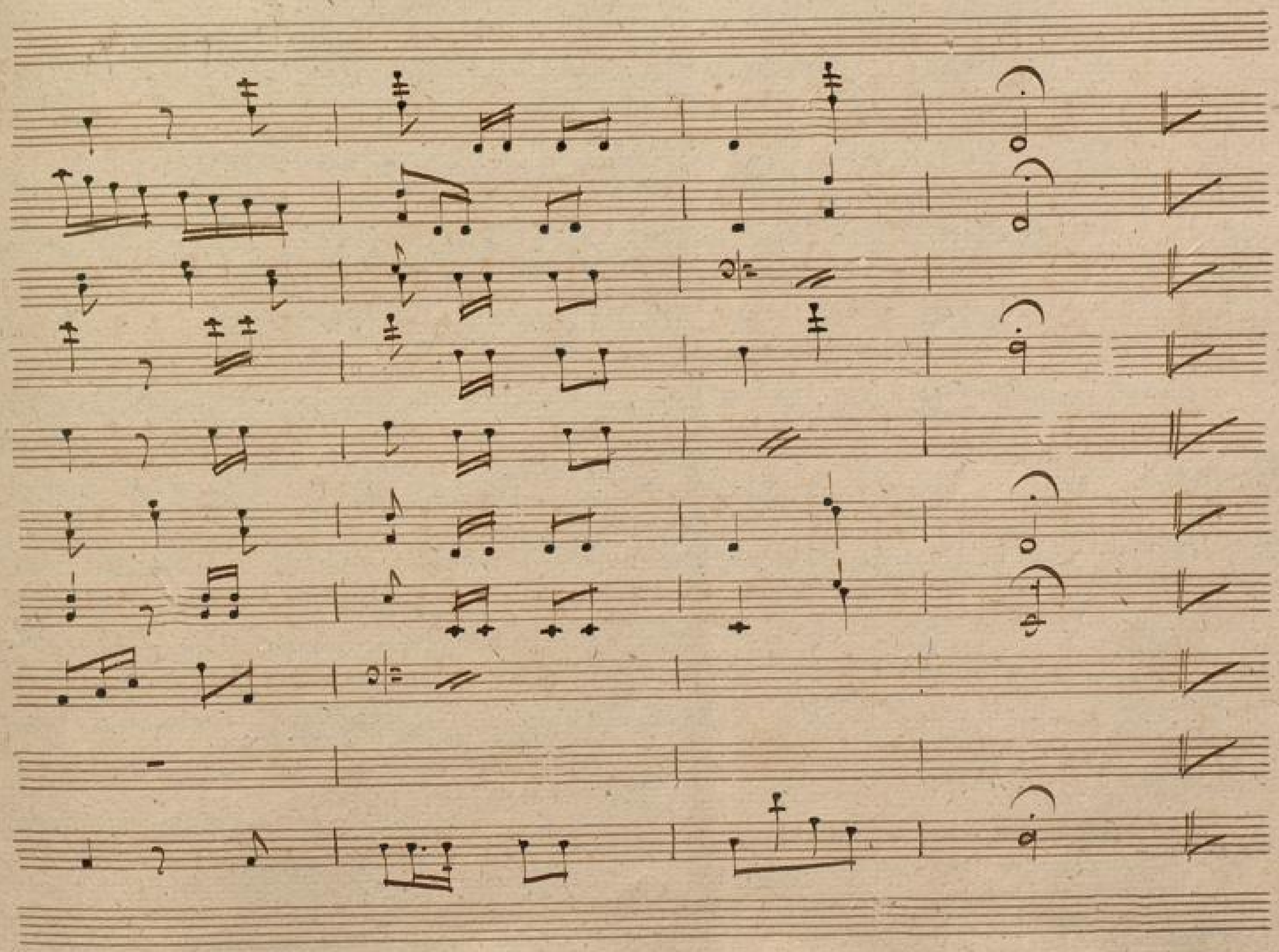

BLB BADISCHE LANDESBIBLIOTHEK
Baden-Württemberg

BLB BADISCHE LANDESBIBLIOTHEK
Baden-Württemberg

Sargiusellaim.

Oder auch nur den Jubel des Volkes anstaunen!
Mit ernstem Vorbedeuten umfängt es seine Gestalt. — Und ein Gemisch, ein wunderlich kraftvolles Gesicht ziehen die Furchen einher. Aus grauen Augen blickt Wuth und tiefer Verachtung der Welt. — Ist, ich fühle es, ein verwandtschaftliches Wesen ist, dessen Genuß der wilde Gedanke unschön nicht bezahlt. Ich fühle meine Seele ringen heimzugehen. — So es in die Tiefen der Geschichte will ich mich drängen. Ich will hineingehen wie sie, für Verlorenes und Schon. — Und auch — ich kann ich dieses Volk verachten, wo Poesie schwindet? Nein nein! Denn von ihr wurde die Sehnsucht meiner Brust bekannt, und auch grossem Schmerz wurde ich auch mich lieben — —

Sophie.

Was soll ich? Sie wollten uns mainstellen neuen neuen Entschluß aufgeben?

Fr. Alice.

Wie leicht zu Gedankenspielen ꝛc.

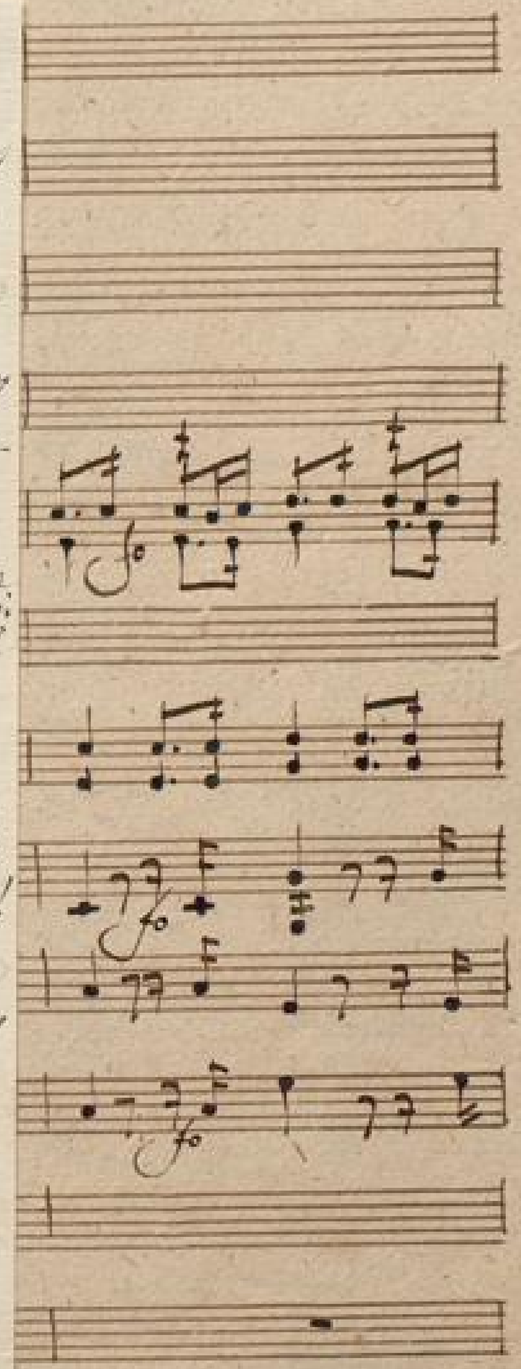

Violin

Viole

Flaut

Oboe

Clar.

Corn.

Tromb.

Tymp.

Fag.

Fliamm.

Marcia

Di m

BLB BADISCHE LANDESBIBLIOTHEK
Baden-Württemberg